



# PREFEITURA MUNICIPAL DE XEXÉU

AV. MÁRIO MELO

12888517/0001-48

Exercício: 2025

## RECEITA PREVISTA

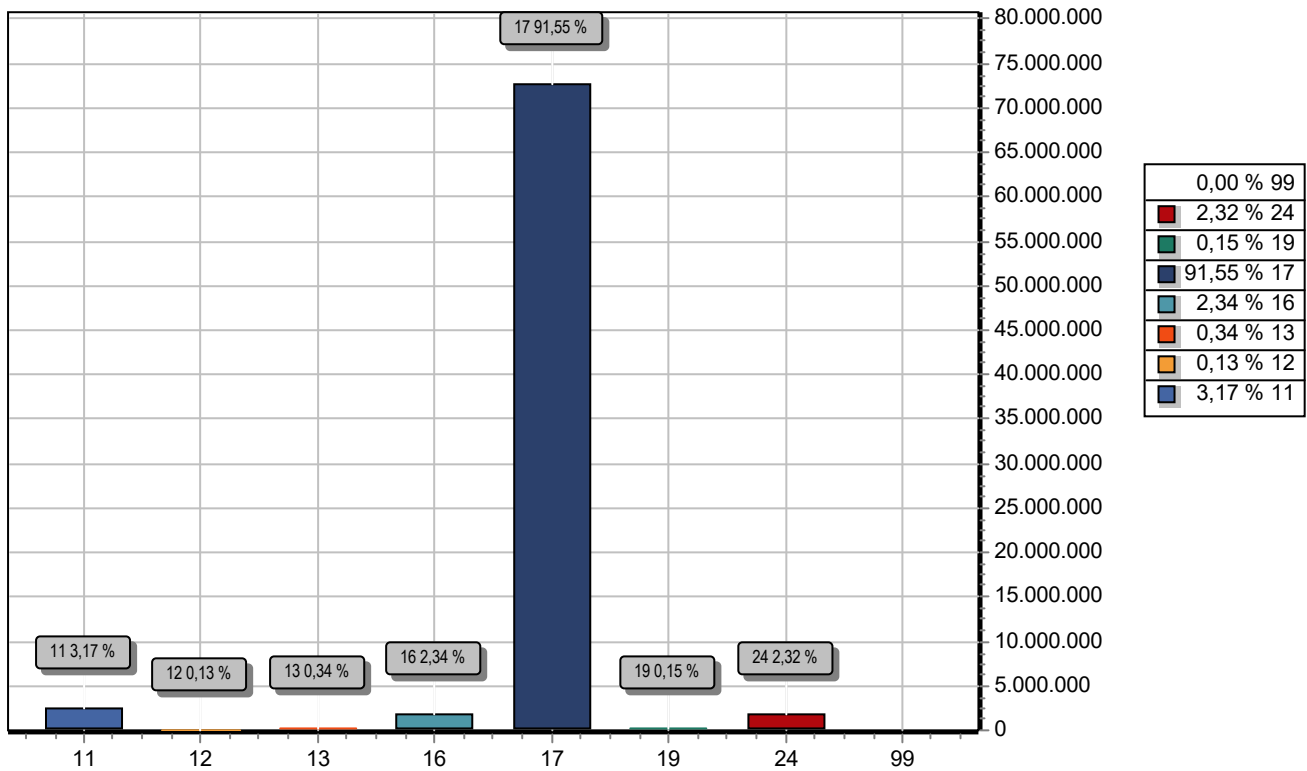

CODIGO	PREVISTO
11	2.513.282,22
12	100.000,00
13	272.517,78
16	1.860.000,00
17	72.674.200,00
19	120.000,00
24	1.844.000,00
99	RECURSOS ARRECADADOS EM EXERCÍCIOS ANTERIORES
TOTAL	79.384.000,00



# PREFEITURA MUNICIPAL DE XEXÉU

AV. MÁRIO MELO

12888517/0001-48

Exercício: 2025

## DESPESA ORÇADA POR FUNÇÃO

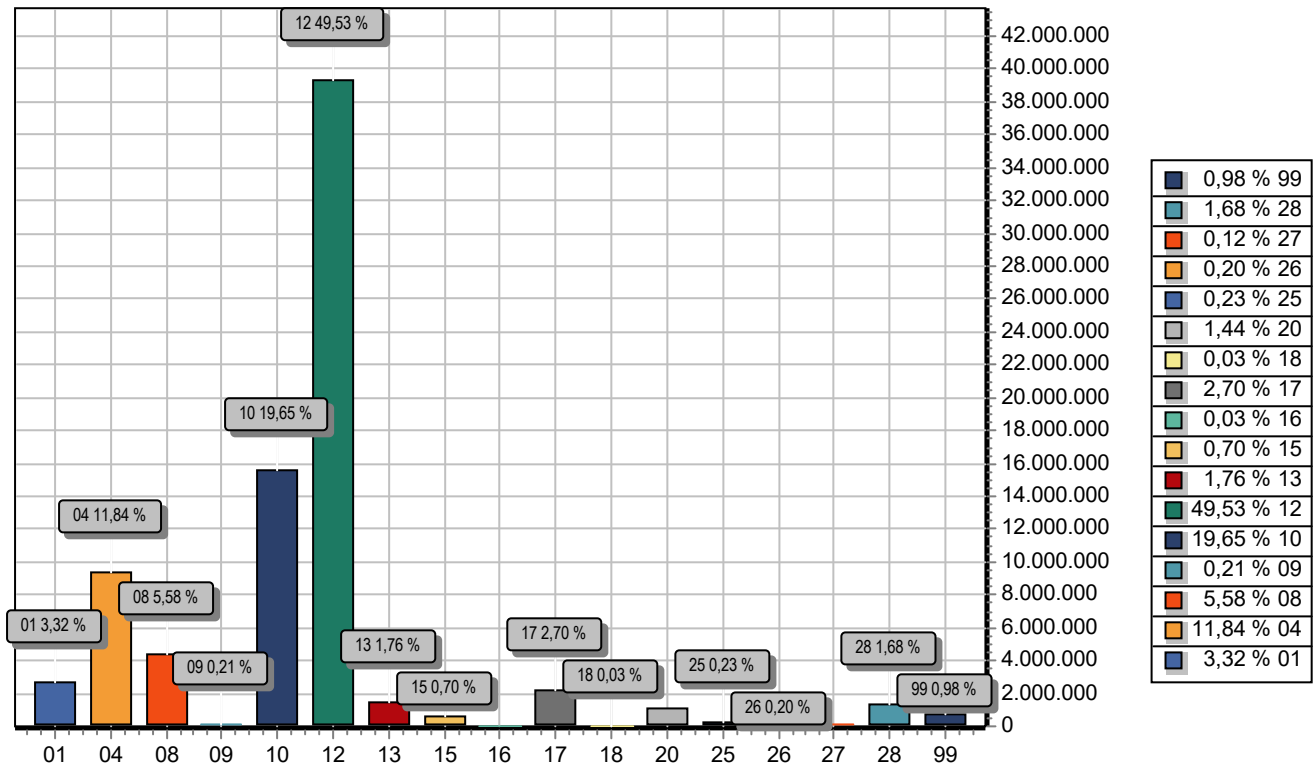

FUNÇÃO	DOTAÇÃO
01 Legislativa	2.637.000,00
04 Administração	9.397.338,50
08 Assistência Social	4.427.203,51
09 Previdência Social	169.000,00
10 Saúde	15.596.603,51
12 Educação	39.316.249,84
13 Cultura	1.400.500,00
15 Urbanismo	556.000,00
16 Habitação	21.000,00
17 Saneamento	2.144.468,49
18 Gestão Ambiental	25.500,00
20 Agricultura	1.144.000,00
25 Energia	186.000,00
26 Transporte	162.000,00
27 Desporto e Lazer	95.500,00
28 Encargos Especiais	1.330.236,15
99 Reserva de Contingência	775.400,00
<b>TOTAL</b>	<b>79.384.000,00</b>



# PREFEITURA MUNICIPAL DE XEXÉU

AV. MÁRIO MELO

12888517/0001-48

Exercício: 2025

## DESPEZA ORÇADA POR GRUPO

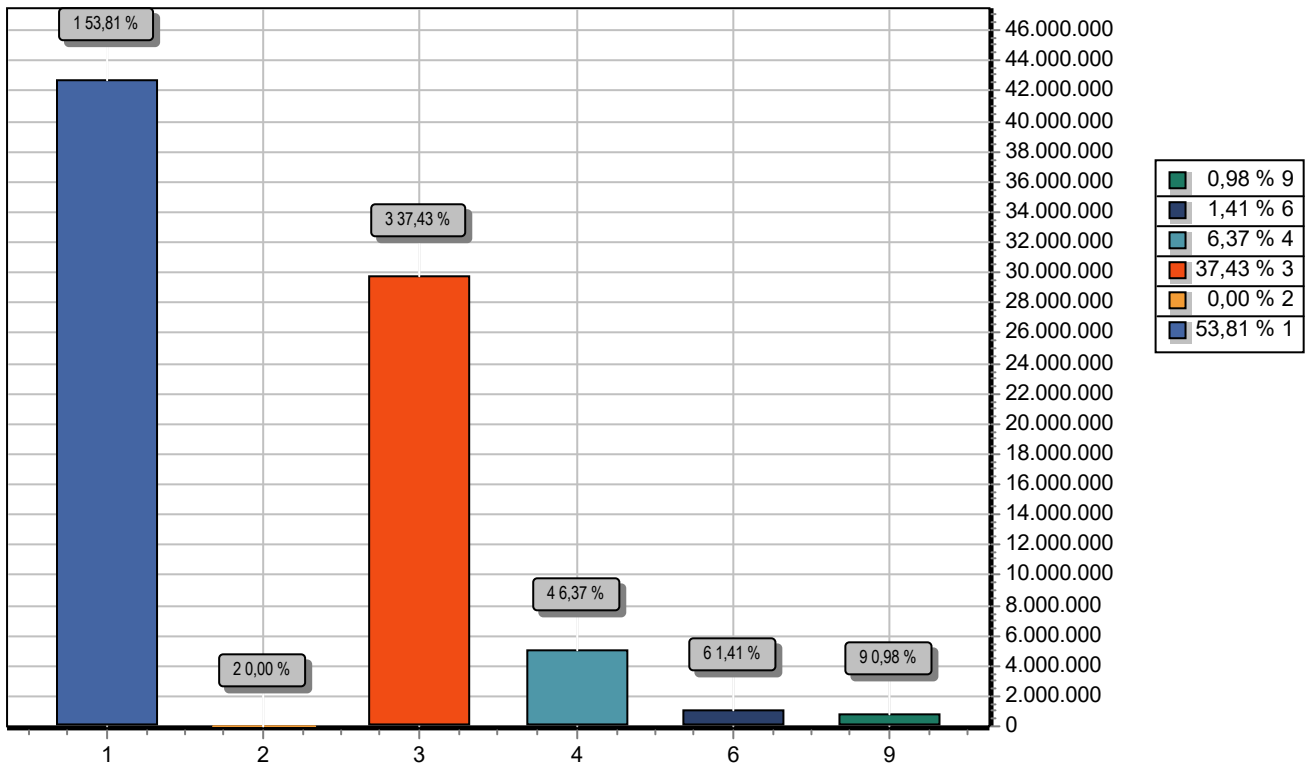

GRUPO	DOTAÇÃO
1 PESSOAL E ENCARGOS SOCIAIS	42.718.183,81
2 JUROS E ENCARGOS DA DÍVIDA	2.000,00
3 OUTRAS DESPESAS CORRENTES	29.710.979,76
4 INVESTIMENTOS	5.056.200,28
6 AMORTIZAÇÃO DA DÍVIDA	1.121.236,15
9 RESERVA DE CONTINGÊNCIA	775.400,00
<b>TOTAL</b>	<b>79.384.000,00</b>



## PREFEITURA MUNICIPAL DE XEXÉU

AV. MÁRIO MELO - CNPJ:12888517/0001-48

Orçamento Programa - Exercício de 2025

### TABELA EXPLICATIVA - LEGISLAÇÃO DA RECEITA

(Inc. III, § 1º, Art.2º)

Página 1

Codigo	Discriminação	Legislacao
1000.00.0.0.00	RECEITAS CORRENTES.	
1100.00.0.0.00	IMPOSTOS, TAXAS E CONTRIBUIÇÕES DE MELHORIA	
1110.00.0.0.00	IMPOSTOS	
1112.00.0.0.00	IMPOSTOS SOBRE O PATRIMÔNIO	
1112.50.0.0.00	IMPOSTO SOBRE A PROPRIEDADE PREDIAL E TERRITORIAL URBANA	
1112.50.0.1.01	IMPOSTO SOBRE A PROPRIEDADE PREDIAL E TERRITORIAL URBANA - P	Código Tributário Municipal
1112.50.0.1.02	IPTU - EDUCAÇÃO	Código Tributário Municipal
1112.50.0.1.03	IPTU - SAÚDE	Código Tributário Municipal
1112.50.0.2.01	IMPOSTO SOBRE A PROPRIEDADE PREDIAL E TERRITORIAL URBANA - M	Código Tributário Municipal
1112.50.0.2.02	IPTU - MULTAS E JUROS DE MORA - EDUCAÇÃO	Código Tributário Municipal
1112.50.0.2.03	IPTU - MULTAS E JUROS DE MORA - SAÚDE	Código Tributário Municipal
1112.50.0.3.01	IMPOSTO SOBRE A PROPRIEDADE PREDIAL E TERRITORIAL URBANA - D	Código Tributário Municipal
1112.50.0.3.02	IPTU - DÍVIDA ATIVA - EDUCAÇÃO	Legislação Tributaria Municipal
1112.50.0.3.03	IPTU - DÍVIDA ATIVA - SAÚDE	Legislação Tributaria Municipal
1112.50.0.4.01	IPTU- MULTAS E JUROS DE MORA DA DÍVIDA ATIVA - PRINCIPAL	Legislação Tributária Municipal
1112.50.0.4.02	IPTU- MULTAS E JUROS DE MORA DA DÍVIDA ATIVA - EDUCAÇÃO	Legislação Tributária Municipal
1112.50.0.4.03	IPTU- MULTAS E JUROS DE MORA DA DÍVIDA ATIVA - SAÚDE	Legislação Tributária Municipal
1112.53.0.0.00	ITBI-"INTER VIVOS"	
1112.53.0.1.01	IMPOSTOS SOBRE TRANSMISSÃO "INTER VIVOS" DE BENS IMÓVEIS E D	Código Tributário Municipal
1112.53.0.1.02	ITBI - EDUCAÇÃO	Código Tributário Municipal
1112.53.0.1.03	ITBI - SAÚDE	Código Tributário Municipal
1113.00.0.0.00	IMPOSTOS SOBRE A RENDA E PROVENTOS DE QUALQUER NATUREZA	
1113.03.0.0.00	IMPOSTO SOBRE A RENDA - RETIDO NA FONTE	
1113.03.1.0.00	IMPOSTO SOBRE A RENDA - RETIDO NA FONTE - TRABALHO	
1113.03.1.1.01	IMPOSTO DE RENDA RETIDO NA FONTE SOBRE OS RENDIMENTOS DO TRA	Código Tributário Municipal
1113.03.1.1.02	IMPOSTO DE RENDA RETIDO NA FONTE - EDUCAÇÃO	Código Tributário Municipal



## PREFEITURA MUNICIPAL DE XEXÉU

AV. MÁRIO MELO - CNPJ:12888517/0001-48

Orçamento Programa - Exercício de 2025

### TABELA EXPLICATIVA - LEGISLAÇÃO DA RECEITA

(Inc. III, § 1º, Art.2º)

Página 2

Codigo	Discriminação	Legislacao
1113.03.1.1.03	IMPOSTO DE RENDA RETIDO NA FONTE - SAÚDE	Código Tributário Municipal
1113.03.4.0.00	IRRF- OUTROS RENDIMENTOS	
1113.03.4.1.01	IMPOSTO SOBRE A RENDA - RETIDO NA FONTE - OUTROS RENDIMENTOS	Legislação Específica
1113.03.4.1.02	IMPOSTO SOBRE A RENDA RETIDO NA FONTE -OUTROS- EDUCAÇÃO	Código Tributário Municipal
1113.03.4.1.03	IMPOSTO SOBRE A RENDA RETIDO NA FONTE -OUTROS- SAÚDE	Código Tributário Municipal
1114.00.0.0.00	IMPOSTO PRODUÇÃO CIRCULAÇÃO MERCADORIAS SERVIÇOS	
1114.51.0.0.00	IMPOSTOS SOBRE SERVIÇOS	
1114.51.1.0.00	IMPOSTO SOBRE SERVIÇOS DE QUALQUER NATUREZA - ISSQN	
1114.51.1.1.01	IMPOSTO SOBRE SERVIÇOS DE QUALQUER NATUREZA - ISSQN - PRINCI	Código Tributário Municipal
1114.51.1.1.02	IMPOSTO SOBRE SERVIÇOS DE QUALQUER NATUREZA-ISSQN - EDUCAÇÃO	Código Tributário Municipal
1114.51.1.1.03	IMPOSTO SOBRE SERVIÇOS DE QUALQUER NATUREZA - ISSQN - SAÚDE	Código Tributário Municipal
1114.51.1.2.01	IMPOSTO SOBRE SERVIÇOS DE QUALQUER NATUREZA - ISSQN - MULTAS	Código Tributário Municipal
1114.51.1.2.02	ISSQN - MULTAS E JUROS DE MORA - EDUCAÇÃO	Código Tributário Municipal
1114.51.1.2.03	ISSQN - MULTAS E JUROS DE MORA - SAÚDE	Código Tributário Municipal
1114.51.1.3.01	IMPOSTO SOBRE SERVIÇOS DE QUALQUER NATUREZA - ISSQN - DIVIDA	Código Tributário Municipal
1114.51.1.3.02	ISSQN - DIVIDA ATIVA - EDUCAÇÃO	Código Tributário Municipal
1114.51.1.3.03	ISSQN - DIVIDA ATIVA - SAÚDE	Código Tributário Municipal
1120.00.0.0.00	TAXAS	
1121.00.0.0.00	TAXAS PELO EXERCÍCIO DO PODER DE POLÍCIA	
1121.01.0.0.00	TAXAS DE INSPEÇÃO, CONTROLE E FISCALIZAÇÃO	
1121.01.0.1.01	OUTRAS TAXAS PELO EXERCICIO DO PODER DE POLÍCIA	Código Tributário Municipal
1121.01.0.1.02	TAXAS DE UTILIZAÇÃO DE ÁREA DE DOMÍNIO PÚBLICO	Código Tributário Municipal
1121.01.0.1.03	TAXAS DE LICENÇA PARA EXECUÇÃO DE OBRAS	Código Tributário Municipal
1121.01.0.1.04	TAXAS DE FUNCIONAMENTO DE ESTABELECIMENTO	Código Tributário Municipal
1121.50.0.0.00	TAXA DE FISCALIZAÇÃO DE VIGILÂNCIA SANITÁRIA	
1121.50.0.1.00	TAXA DE FISCALIZAÇÃO DE VIGILÂNCIA SANITÁRIA - PRINCIPAL	Código Tributário Municipal



## PREFEITURA MUNICIPAL DE XEXÉU

AV. MÁRIO MELO - CNPJ:12888517/0001-48

Orçamento Programa - Exercício de 2025

### TABELA EXPLICATIVA - LEGISLAÇÃO DA RECEITA

(Inc. III, § 1º, Art.2º)

Página 3

Codigo	Discriminação	Legislacao
1122.00.0.0.00	TAXAS PELA PRESTAÇÃO DE SERVIÇOS	
1122.01.0.0.00	TAXAS PELA PRESTAÇÃO DE SERVIÇOS EM GERAL	
1122.01.0.1.02	TAXAS DE CEMITÉRIO	Código Tributário Municipal
1122.01.0.1.03	TAXAS PELA PRESTAÇÃO DE SERVIÇOS EM GERAL	Código Tributário Municipal
1122.01.0.1.04	TAXAS DE MATADOUROS	Código Tributário Municipal
1122.01.0.1.05	TAXAS DE LIMPEZA PÚBLICA	Código Tributário Municipal
1200.00.0.0.00	CONTRIBUIÇÕES	
1240.00.0.0.00	CONTRIBUIÇÃO PARA O CUSTEIO DO SERVIÇO DE ILUMINAÇÃO PÚBLICA	
1241.00.0.0.00	CONTRIBUIÇÃO PARA O CUSTEIO DO SERVIÇO DE ILUMINAÇÃO PÚBLICA	
1241.50.0.0.00	CONTRIBUIÇÃO PARA O CUSTEIO DO SERVIÇO DE ILUMINAÇÃO PÚBLICA	
1241.50.0.1.01	CONTRIBUIÇÃO PARA O CUSTEIO DO SERVIÇO DE ILUMINAÇÃO PÚBLICA	Código Tributário Municipal
1300.00.0.0.00	RECEITA PATRIMONIAL	
1310.00.0.0.00	EXPLORAÇÃO DO PATRIMÔNIO IMOBILIÁRIO DO ESTADO	
1311.00.0.0.00	EXPLORAÇÃO DO PATRIMÔNIO IMOBILIÁRIO DO ESTADO	
1311.01.0.0.00	ALUGUÉIS, ARRENDAMENTOS, FOROS, LAUDÊMIOS, TARIFAS DE OCUPAÇÃO	
1311.01.1.0.00	ALUGUÉIS E ARRENDAMENTOS	
1311.01.1.1.00	ALUGUÉIS E ARRENDAMENTOS - PRINCIPAL	Código Tributário Municipal
1320.00.0.0.00	VALORES MOBILIÁRIOS	
1321.00.0.0.00	JUROS E CORREÇÕES MONETÁRIAS	
1321.01.0.0.00	REMUNERAÇÃO DE DEPÓSITOS BANCÁRIOS	
1321.01.0.1.01	REMUNERAÇÃO DE DEPÓSITOS BANCÁRIOS - PM	Legislação Específica
1321.01.0.1.05	REMUNERAÇÃO DE DEPÓSITOS BANCÁRIOS - PDDE	Legislação Específica
1321.01.0.1.06	REMUNERAÇÃO DE DEPÓSITOS BANCÁRIOS - PNAE	Legislação Específica
1321.01.0.1.07	REMUNERAÇÃO DE DEPÓSITOS BANCÁRIOS - SALÁRIO EDUCAÇÃO	Legislação Específica
1321.01.0.1.08	REMUNERAÇÃO DE DEPÓSITOS BANCÁRIOS - PNATE	Legislação Específica
1321.01.0.1.09	REMUNERAÇÃO DE DEPÓSITOS BANCÁRIOS - FUNDEB 70	Legislação Específica
1321.01.0.1.10	REMUNERAÇÃO DE DEPÓSITOS BANCÁRIOS - FUNDEB 30	Legislação Específica



## PREFEITURA MUNICIPAL DE XEXÉU

AV. MÁRIO MELO - CNPJ:12888517/0001-48

Orçamento Programa - Exercício de 2025

### TABELA EXPLICATIVA - LEGISLAÇÃO DA RECEITA

(Inc. III, § 1º, Art.2º)

Página 4

Codigo	Discriminação	Legislacao
1321.01.0.1.11	REMUNERAÇÃO DE DEPÓSITOS BANCÁRIOS - TRAN	Legislação Específica
1321.01.0.1.13	REMUNERAÇÃO DE DEPÓSITOS BANCÁRIOS - BRASIL CARINHOSO	Legislação Específica
1321.01.0.1.16	REMUNERAÇÃO DE DEPÓSITOS BANCÁRIOS - SCFV	Legislação Específica
1321.01.0.1.17	REMUNERAÇÃO DE DEPÓSITOS BANCÁRIOS - IGD SUAS	Legislação Específica
1321.01.0.1.18	REMUNERAÇÃO DE DEPÓSITOS BANCÁRIOS - BPC	Legislação Específica
1321.01.0.1.19	REMUNERAÇÃO DE DEPÓSITOS BANCÁRIOS - CRIANÇA FELIZ	Legislação Específica
1321.01.0.1.20	REMUNERAÇÃO DE DEPÓSITOS BANCÁRIOS - CREAS	Legislação Específica
1321.01.0.1.21	REMUNERAÇÃO DE DEPÓSITOS BANCÁRIOS - IGDBF	Legislação Específica
1321.01.0.1.23	REMUNERAÇÃO DE DEPÓSITOS BANCÁRIOS - RECURSOS PRÓPRIOS FMAS	Legislação Específica
1321.01.0.1.26	REMUNERAÇÃO DE DEPÓSITOS BANCÁRIOS - ATENÇÃO BÁSICA	Legislação Específica
1321.01.0.1.28	REMUNERAÇÃO DE DEPÓSITOS BANCÁRIOS - MAC	Legislação Específica
1321.01.0.1.29	REMUNERAÇÃO DE DEPÓSITOS BANCÁRIOS - RECURSOS PRÓPRIOS FMS	Legislação Específica
1321.01.0.1.30	REMUNERAÇÃO DE DEPÓSITOS BANCÁRIOS - INVESTIMENTOS FMS	Legislação Específica
1321.01.0.1.35	REMUNERAÇÃO DE DEPÓSITOS BANCÁRIOS - PRINCIPAL - SAAE	Legislação Específica
1600.00.0.0.00	RECEITA DE SERVIÇOS	
1690.00.0.0.00	OUTROS SERVIÇOS	
1699.00.0.0.00	OUTROS SERVIÇOS	
1699.50.0.0.00	SERVIÇOS SUJEITOS À REGULAÇÃO	
1699.50.1.0.00	SERVIÇOS DE SANEAMENTO BÁSICO – ABASTECIMENTO DE ÁGUA.	
1699.50.1.3.01	SERVIÇOS DE SANEAMENTO BÁSICO – ABAST. DE ÁGUA. - DÍV. ATIVA	Legislação Específica
1699.99.0.0.00	OUTROS SERVIÇOS	
1699.99.0.1.01	OUTROS SERVIÇOS - PRINCIPAL - TARIFA DE ÁGUA	Legislação Específica
1699.99.0.1.02	OUTROS SERVIÇOS - PRINCIPAL - EXPEDIENTE	Legislação Específica
1699.99.0.1.03	OUTROS SERVIÇOS - PRINCIPAL - AFERIÇÃO DE HIDRÔMETRO	Legislação Específica
1699.99.0.1.04	OUTROS SERVIÇOS - PRINCIPAL - RECEITAS DE ENGARGOS DIÁRIOS	Legislação Específica



## PREFEITURA MUNICIPAL DE XEXÉU

AV. MÁRIO MELO - CNPJ:12888517/0001-48

Orçamento Programa - Exercício de 2025

### TABELA EXPLICATIVA - LEGISLAÇÃO DA RECEITA

(Inc. III, § 1º, Art.2º)

Página 5

Codigo	Discriminação	Legislacao
1699.99.0.1.05	OUTROS SERVIÇOS-PRINCIPAL SERVIÇOS DE RELIGAMENTO DOS CORTES	Legislação Específica
1699.99.0.1.06	OUTROS SERVIÇOS - RECEITAS PROVENIENTES DE NOVAS LIGAÇÕES	Legislação Específica
1699.99.0.1.07	OUTROS SERVIÇOS - PRINCIPAL - MULTAS E JUROS	Código Tributário Municipal
1699.99.0.2.01	OUTROS SERVIÇOS - MULTAS E JUROS DE MORA- SAAE	Legislação Específica
1700.00.0.0.00	TRANSFERÊNCIAS CORRENTES	
1710.00.0.0.00	TRANSFERÊNCIAS DA UNIÃO E DE SUAS ENTIDADES	
1711.00.0.0.00	TRANSFERÊNCIAS DECORRENTES DE PARTICIPAÇÃO NA RECEITA DA UNI	
1711.51.0.0.00	COTA-PARTE DO FUNDO DE PARTICIPAÇÃO DOS MUNICÍPIOS - FPM	
1711.51.1.0.00	COTA-PARTE DO FUNDO DE PARTICIPAÇÃO DOS MUNICÍPIOS - COTA ME	
1711.51.1.1.01	COTA-PARTE DO FUNDO DE PARTICIPAÇÃO DOS MUNICÍPIOS - FPM	Art. 159, I, b, da Constituição Federal
1711.51.1.1.02	COTA-PARTE DO FUNDO DE PARTICIPAÇÃO DOS MUNICÍPIOS EDUCAÇÃO	Legislação Tributaria Municipal
1711.51.1.1.03	COTA-PARTE DO FUNDO DE PARTICIPAÇÃO DOS MUNICÍPIOS - SAÚDE	Legislação Tributaria Municipal
1711.51.2.0.00	COTA-PARTE DO FUNDO DE PARTICIPAÇÃO DOS MUNICÍPIOS - COTAS E	
1711.51.2.1.01	COTA-PARTE DO FPM - Mês DE DEZEMBRO - PRINCIPAL	Art. 159, I, b, da Constituição Federal
1711.51.2.1.02	COTA-PARTE DO FPM - Mês DE DEZEMBRO - EDUCAÇÃO	Art. 159, I, b, da Constituição Federal
1711.51.2.1.03	COTA-PARTE DO FPM- COTAS EXTRAORDINARIAS - PRINCIPAL - JULHO	Art. 159, I, b, da Constituição Federal
1711.51.2.1.04	COTA-PARTE DO FPM- COTAS EXTRAORDINARIAS - EDUCAÇÃO -JULHO	Art. 159, I, b, da Constituição Federal
1711.52.0.0.00	COTA-PARTE DO IMPOSTO SOBRE A PROPRIEDADE TERRITORIAL RURAL	
1711.52.0.1.01	COTA-PARTE DO IMPOSTO SOBRE A PROPRIEDADE TERRITORIAL RURAL	Art. 158, II, da Constituição Federal
1711.52.0.1.02	COTA-PARTE DO ITR - EDUCAÇÃO	Legislação Tributaria Municipal
1711.52.0.1.03	COTA-PARTE DO ITR - SAÚDE	Legislação Tributaria Municipal
1712.00.0.0.00	TRANSF.COMPENS.FINANC.EXPL.RECURSOS NATURAIS	
1712.52.0.0.00	COTA-PARTE COMPENSAÇÃO FINANCEIRA PRODUÇÃO PETRÓLEO	
1712.52.4.0.00	COTA-PARTE DO FUNDO ESPECIAL DO PETRÓLEO – FEP	
1712.52.4.1.00	COTA - PARTE FEP– PRINCIPAL	Legislação Específica
1713.00.0.0.00	TRANSFERÊNCIAS RECURSOS SISTEMA ÚNICO SAÚDE – SUS	





## PREFEITURA MUNICIPAL DE XEXÉU

AV. MÁRIO MELO - CNPJ:12888517/0001-48

Orçamento Programa - Exercício de 2025

### TABELA EXPLICATIVA - LEGISLAÇÃO DA RECEITA

(Inc. III, § 1º, Art.2º)

Página 6

Codigo	Discriminação	Legislacao
1713.50.0.0.00	TRANSF.SUS-FUNDO A FUNDO - BLOCO DE MANUTENÇÃO	
1713.50.1.0.00	TRANSF.SUS-FUNDO A FUNDO - BLOCO DE MANUTENÇÃO	
1713.50.1.1.01	TRANSFERÊNCIAS DE RECURSOS DO SUS - ATENÇÃO PRIMÁRIA	Leis Federais 8080/90 e 8142/90 e Decreto 1232/94
1713.50.1.1.04	ATENÇÃO PRIMÁRIA - AGENTES COMUNITÁRIOS	Leis Federais 8080/90 e 8142/90 e Decreto 1232/94
1713.50.2.0.00	TRANSF.SUS- BLOCO MANUTENÇÃO-ATENÇÃO ESPECIALIZADA	
1713.50.2.1.00	TRANS.SUS-BLOCO MANUT.ATEN.ESPEC.-PRINCIPAL	Leis Federais 8080/90 e 8142/90 e Decreto 1232/94
1713.50.3.0.00	TRANSF.SUS- BLOCO MANUTENÇÃO-VIGILÂNCIA EM SAÚDE	
1713.50.3.1.00	TRANS.SUS-BLOCO MANUT-VIGILÂNCIA SAÚDE-PRINCIPAL	Leis Federais 8080/90 e 8142/90 e Decreto 1232/94
1713.50.3.1.01	VIGILÂNCIA EM SAÚDE - AGENTES	Leis Federais 8080/90 e 8142/90 e Decreto 1232/94
1713.50.4.0.00	TRANSF.SUS- BLOCO MANUTENÇÃO-ASSISTÊNCIA FARMACÊUTICA	
1713.50.4.1.00	TRANS.SUS- BLOCO MANUT.-ASSIST.FARMAC.-PRINCIPAL	Leis Federais 8080/90 e 8142/90 e Decreto 1232/94
1713.50.5.0.00	TRANSF.SUS- BLOCO MANUTENÇÃO- GESTÃO DO SUS	
1713.50.5.1.02	ASSISTÊNCIA FINANCEIRA COMPLEMENTAR - PISO DOS ENFERMEIROS	Legislação Especifica
1714.00.0.0.00	TRANSF.RECURSOS FUNDO NAC.DESENVOLVIMENTO EDUCAÇÃO-FNDE	
1714.50.0.0.00	TRANSFERÊNCIAS DO SALÁRIO-EDUCAÇÃO	
1714.50.0.1.00	TRANSF.SALÁRIO-EDUCAÇÃO- PRINCIPAL	Leis Federais nº 9.766/98 e nº 10.832/03.
1714.51.0.0.00	TRANSFERÊNCIAS FNDE- PROGR.DINH.DIRETO NA ESCOLA - PDDE	
1714.51.0.1.00	TRANSF.FNDE-PROGR.DINH.DIRETO ESCOLA-PDDE-PRINCIPAL	Lei Federal 9533/97 e Medida Provisória 2178-36/01.
1714.52.0.0.00	TRANSF.PROGRAMA NACIONAL ALIMENTAÇÃO ESCOLA- PNAE	
1714.52.0.1.00	TRANSF.PROGR.NAC. ALIMEN.ESCOLA-PNAE-PRINCIPAL	Leis Federais nº 9.766/98 e nº 10.832/03.
1714.53.0.0.00	TRANSF.PROG.NACIONAL APOIOTRANSPORTE DO ESCOLAR – PNATE	
1714.53.0.1.00	TRANSF.PROG.NAC.TRANSF.ESCOLAR-PNATE-PRINCIPAL	Leis Federais nº 9.766/98 e nº 10.832/03.
1714.99.0.0.00	OUTRAS TRANSF.DIRETAS FUNDO NACIONAL DESENV.EDUCAÇÃO-FNDE	
1714.99.0.1.00	OUTRAS TRANSF. FNDE- PRINCIPAL	Leis Federais nº 9.766/98 e nº 10.832/03.
1714.99.0.1.01	OUTRAS TRANSF. FNDE - ETI - Escola em Tempo Integral	Legislação Especifica
1715.00.0.0.00	TRANSFERÊNCIAS COMPLEMENTAÇÃO DA UNIÃO -FUNDEB	
1715.50.0.0.00	TRANSFERÊNCIAS COMPLEMENTAÇÃO UNIÃO FUNDEB-VAAT	



## PREFEITURA MUNICIPAL DE XEXÉU

AV. MÁRIO MELO - CNPJ:12888517/0001-48

Orçamento Programa - Exercício de 2025

### TABELA EXPLICATIVA - LEGISLAÇÃO DA RECEITA

(Inc. III, § 1º, Art.2º)

Página 7

Codigo	Discriminação	Legislacao
1715.50.0.1.01	TRANSF. DE REC. DE COMPLEM. DA UNIÃO AO FUNDEB – VAAT - 70	Lei Federal
1715.50.0.1.02	TRANSF. DE REC. DE COMPLEM. DA UNIÃO AO FUNDEB – VAAT - 30	Lei Federal
1715.51.0.0.00	TRANSFERÊNCIAS COMPLEMENTAÇÃO UNIÃO FUNDEB-VAAF	
1715.51.0.1.01	TRANSFERÊNCIAS DE RECURSOS DE COMPLEMENTAÇÃO - VAAF 70	Leis Federais nº 9.424/96 e nº 11.494/07.
1715.51.0.1.02	TRANSFERÊNCIAS DE RECURSOS DE COMPLEMENTAÇÃO - VAAF 30	Leis Federais nº 9.424/96 e nº 11.494/07.
1716.00.0.0.00	TRANSF.RECURSOS FUNDO NACIONAL ASSISTÊNCIA SOCIAL-FNAS	
1716.50.0.0.00	TRANSF.RECURSOS FUNDO NACIONAL ASSISTÊNCIA SOCIAL-FNAS	
1716.50.0.1.01	SERVIÇO DE CONVIVÊNCIA E FORTALECIEMTNO DE VÍNCULOS - SCFV	Lei Federal nº 8742/93
1716.50.0.1.02	CENTRO DE REFERÊNCIA DE ASSISTÊNCIA SOCIAL - CRAS	Lei Federal nº 8742/93
1716.50.0.1.03	INDICE DE GESTÃO DESCENTRALIZADA DO SUAS	Lei Federal nº 8742/93
1716.50.0.1.04	PROGRAMA DE BENEFÍCIOS DE PRESTAÇÃO CONTINUADA	Lei Federal nº 8742/93
1716.50.0.1.05	PRIMEIRA INFÂNCIA NO SUS - CRIANÇA FELIZ	Lei Federal nº 8742/93
1716.50.0.1.06	PISO FIXO DE MÉDIA COMPLEXIDADE - PAEFI/MSE	Lei Federal nº 8742/93
1716.50.0.1.08	B P C NA ESCOLA	Lei Federal nº 8742/93
1716.50.0.1.11	TRANSFERÊNCIAS DE RECURSOS DO FNAS - IGDBF	Lei Federal nº 8742/93
1719.00.0.0.00	OUTRAS TRANSFERÊNCIAS RECURSOS UNIÃO E DE SUAS ENTIDADES	
1719.60.0.0.00	TRANSFERÊNCIAS ALDIR BLANC LEI Nº 14.399/2022	
1719.60.0.1.01	TRANSF.ALDIR BLANC LEI Nº 14.399/2022-PRINCIPAL	LEI Nº 14399/2022
1719.99.0.0.00	OUTRAS TRANSF.RECURSOS UNIÃO ENTIDADES	
1719.99.0.1.01	OUTRAS TRANSFERÊNCIAS DE RECURSOS DA UNIÃO - SNA	Legislação Específica
1719.99.0.1.02	OUTRAS TRANSFERÊNCIAS DE RECURSOS DA UNIÃO - CIDE	Legislação Específica
1719.99.0.1.03	OUTRAS TRANSFERÊNCIAS DE RECURSOS DA UNIÃO - LEI KANDIR	Legislação Específica
1720.00.0.0.00	TRANSFERÊNCIAS ESTADOS DISTRITO FEDERAL E DE SUAS ENTIDADES	
1721.00.0.0.00	PARTICIPAÇÃO NA RECEITA DOS ESTADOS E DISTRITO FEDERAL	
1721.50.0.0.00	COTA-PARTE DO ICMS	
1721.50.0.1.01	COTA-PARTE DO ICMS - PRINCIPAL	Art. 158, IV - Constituição Federal



## PREFEITURA MUNICIPAL DE XEXÉU

AV. MÁRIO MELO - CNPJ:12888517/0001-48

Orçamento Programa - Exercício de 2025

### TABELA EXPLICATIVA - LEGISLAÇÃO DA RECEITA

(Inc. III, § 1º, Art.2º)

Página 8

Codigo	Discriminação	Legislacao
1721.50.0.1.02	COTA-PARTE DO ICMS - EDUCAÇÃO	Art. 158, IV - Constituição Federal
1721.50.0.1.03	COTA-PARTE DO ICMS - SAÚDE	Art. 158, IV - Constituição Federal
1721.51.0.0.00	COTA-PARTE DO IPVA	
1721.51.0.1.01	COTA-PARTE DO IPVA - PRINCIPAL	Art. 158, III - Constituição Federal
1721.51.0.1.02	COTA-PARTE DO IPVA - EDUCAÇÃO	Art. 158, IV - Constituição Federal
1721.51.0.1.03	COTA-PARTE DO IPVA - SAÚDE	Art. 158, IV - Constituição Federal
1721.52.0.0.00	COTA-PARTE DO IPI - MUNICÍPIOS	
1721.52.0.1.01	COTA-PARTE DO IPI - MUNICÍPIOS - PRINCIPAL	Lei Complementar Federal nº 61/89, Lei Federal 8.016/90
1721.52.0.1.02	COTA-PARTE DO IPI - MUNICÍPIOS - EDUCAÇÃO	Lei Complementar Federal nº 61/89, Lei Federal 8.016/90
1721.52.0.1.03	COTA-PARTE DO IPI - MUNICÍPIOS - SAÚDE	Lei Complementar Federal nº 61/89, Lei Federal 8.016/90
1721.53.0.0.00	COTA-PARTE CONTRIBUIÇÃO INTERVENÇÃO DOMÍNIO ECONÔMICO	
1721.53.0.1.00	COTA-PARTE-CIDE-PRINCIPAL	Legislação Específica
1721.98.0.0.00	TRANSF.PARTIC.OUTRAS REC.IMPOSTOS ESTADOS DISTRITO FEDERAL	
1721.98.0.1.00	TRANSF.PARTIC.OUTRAS REC.IMP.EST.DFL-PRINCIPAL	Legislação Específica
1723.00.0.0.00	TRANSFERÊNCIAS RECURSOS SISTEMA ÚNICO SAÚDE - SUS	
1723.50.0.0.00	TRANSFERÊNCIAS RECURSOS SISTEMA ÚNICO SAÚDE - SUS	
1723.50.0.1.01	TRANSFER. DE RECUR. DO SISTEMA ÚNICO DE SAÚDE-ATENÇÃO BÁSICA	Legislação Específica
1723.50.0.1.03	DESENV.E APERF. COM ACESSO AS AÇÕES DO MAC - ESTADO	Legislação Específica
1723.50.0.1.04	TRANSF. DE RECUR.DO SIST.ÚNICO DE SAÚDE - ASSIST. FARMACÊUTI	Legislação Específica
1729.00.0.0.00	OUTRAS TRANSFERÊNCIAS DOS ESTADOS E DISTRITO FEDERAL	
1729.51.0.0.00	TRANSFERÊNCIAS DE ESTADOS DESTINADAS À ASSISTÊNCIA SOCIAL	
1729.51.0.1.01	COZINHA COMUNITÁRIA - MANUTENÇÃO	Legislação Específica
1729.51.0.1.02	TRANSF.DE ESTADOS À ASSISTÊNCIA SOCIAL-BENEFÍCIOS EVENTUAIS	Lei Federal nº 8742/93
1729.51.0.1.03	TRANSF.DE ESTADOS À ASSISTÊNCIA SOCIAL - PAIF	Legislação Específica
1729.52.0.0.00	TRANSF.RECURSOS PROGRAMAS DE EDUCAÇÃO	
1729.52.0.1.01	TRANSF. DE RECURSOS DESTINADOS A PROGRAMAS DE EDUCAÇÃO- TRAN	Legislação Específica



## PREFEITURA MUNICIPAL DE XEXÉU

AV. MÁRIO MELO - CNPJ:12888517/0001-48

Orçamento Programa - Exercício de 2025

### TABELA EXPLICATIVA - LEGISLAÇÃO DA RECEITA

(Inc. III, § 1º, Art.2º)

Página 9

Codigo	Discriminação	Legislacao
1730.00.0.0.00	TRANSFERÊNCIAS DOS MUNICÍPIOS E DE SUAS ENTIDADES	
1739.00.0.0.00	OUTRAS TRANSFERÊNCIAS DOS MUNICÍPIOS	
1739.50.0.0.00	TRANSFERÊNCIAS DE MUNICÍPIOS A CONSÓRCIOS PÚBLICOS	
1739.50.0.1.01	REPASSE CONTRATO DE RATEIO	Legislação Específica
1739.50.0.1.02	CONTRATO DE PROGRAMA NISB	Legislação Específica
1739.50.0.1.03	CONTRATO DE PROGRAMA NIIP	Legislação Específica
1750.00.0.0.00	TRANSFERÊNCIAS DE OUTRAS INSTITUIÇÕES PÚBLICAS	
1751.00.0.0.00	TRANSF.RECURSOS FUNDO MANUTENÇÃO DESENVOL.EDUCAÇÃO-FUNDEB	
1751.50.0.0.00	TRANSF.RECURSOS FUNDO MANUTENÇÃO DESENVOL.EDUCAÇÃO-FUNDEB	
1751.50.0.1.01	TRANSFERÊNCIAS DE RECURSOS DO FUNDEB 70	Leis Federais nº 9.424/96 e nº 11.494/07.
1751.50.0.1.02	TRANSFERÊNCIAS DE RECURSOS DO FUNDEB 30	Leis Federais nº 9.424/96 e nº 11.494/07.
1900.00.0.0.00	OUTRAS RECEITAS CORRENTES	
1920.00.0.0.00	INDENIZAÇÕES, RESTITUIÇÕES E RESSARCIMENTOS	
1921.00.0.0.00	INDENIZAÇÕES	
1921.99.0.0.00	OUTRAS INDENIZAÇÕES	
1921.99.0.1.00	OUTRAS INDENIZAÇÕES – PRINCIPAL	Legislação Específica
1921.99.0.1.01	OUTRAS INDENIZAÇÕES - FMS	Legislação Específica
1921.99.0.1.02	OUTRAS INDENIZAÇÕES - FME	Legislação Específica
1921.99.0.1.03	OUTRAS INDENIZAÇÕES - FMAS	Legislação Específica
1922.00.0.0.00	RESTITUIÇÕES	
1922.01.0.0.00	RESTITUIÇÃO DE CONVÊNIO	
1922.01.1.0.00	RESTITUIÇÃO DE CONVÊNIO – PRIMÁRIAS	
1922.01.1.1.00	RESTIT.CONVÊNIO-PRIMÁRIAS-PRINCIPAL	Código Tributário Municipal
1922.99.0.0.00	OUTRAS RESTITUIÇÕES	
1922.99.0.1.01	OUTRAS RESTITUIÇÕES - PM	Legislação Específica
1922.99.0.1.02	OUTRAS RESTITUIÇÕES - FMS	Legislação Específica
1922.99.0.1.03	OUTRAS RESTITUIÇÕES - FME	Legislação Específica



## PREFEITURA MUNICIPAL DE XEXÉU

AV. MÁRIO MELO - CNPJ:12888517/0001-48

Orçamento Programa - Exercício de 2025

### TABELA EXPLICATIVA - LEGISLAÇÃO DA RECEITA

(Inc. III, § 1º, Art.2º)

Página 10

Codigo	Discriminação	Legislacao
1922.99.0.1.04	OUTRAS RESTITUIÇÕES - FMAS	Legislação Específica
2000.00.0.0.00	RECEITAS DE CAPITAL	
2400.00.0.0.00	TRANSFERÊNCIAS DE CAPITAL	
2410.00.0.0.00	TRANSFERÊNCIAS DA UNIÃO E DE SUAS ENTIDADES	
2411.00.0.0.00	TRANSFERÊNCIAS DE RECURSOS DO SISTEMA ÚNICO DE SAÚDE – SUS	
2411.50.0.0.00	TRANSF.RECURSOS-SUS-FUNDO A FUNDO – BLOCO DE MANUTENÇÃO	
2411.50.1.0.00	TRANSF.RECUR.-SUS-BLOCO MANUTENÇÃO-ATENÇÃO PRIMÁRIA	
2411.50.1.1.00	TRANSF.-SUS-BLOCO MANUT.ATEN.PRIMÁRIA-PRINCIPAL	Legislação Específica
2411.50.2.0.00	TRANSF.-SUS-BLOCO MANUTENÇÃO-ATENÇÃO ESPECIALIZADA	
2411.50.2.1.00	TRANSF.-SUS-BLOCO MANUT.-ATENÇÃO ESP.-PRINCIPAL	Legislação Específica
2411.50.3.0.00	TRANSF.-SUS-BLOCO MANUTENÇÃO-VIGILÂNCIA EM SAÚDE	
2411.50.3.1.00	TRANSF.-SUS-BLOCO MANUT.-VIGILÂNCIA SAÚDE-PRINCIPAL	Legislação Específica
2412.00.0.0.00	TRANSF.RECUR FUNDO NACIONAL DESENVOLVIMENTO EDUCAÇÃO-FNDE	
2412.50.0.0.00	TRANSF.RECUR. PROGRAMAS EDUCAÇÃO	
2412.50.9.0.00	OUTRAS TRANSFERÊNCIAS DESTINADAS A PROGRAMAS DE EDUCAÇÃO	
2412.50.9.1.01	OUTRAS TRANSF. PROGR.EDUCAÇÃO - ETI - Escola em Tempo Integr	Legislação Específica
2414.00.0.0.00	TRANSFERÊNCIAS DE CONVÊNIOS DA UNIÃO E DE SUAS ENTIDADES	
2414.50.0.0.00	TRANSF. CONVÊNIOS UNIÃO PARA O SUS	
2414.50.0.1.00	TRANSF. CONV.UNIÃO PARA O SUS-PRINCIPAL	Legislação Específica
2414.51.0.0.00	TRANSF. CONVÊNIOS UNIÃO PROGRAMAS EDUCAÇÃO	
2414.51.0.1.00	TRANSF. CONV.UNIÃO PROGR.EDUCAÇÃO-PRINCIPAL	Legislação Específica
2414.52.0.0.00	TRANSF. CONVÊNIOS UNIÃO PROGRAMAS DE SANEAMENTO BÁSICO	
2414.52.0.1.00	TRANSF.CONV.UNIÃO PROGR.SANEAM.BÁSICO-PRINCIPAL	Legislação Específica
2419.00.0.0.00	OUTRAS TRANSF. RECURSOS UNIÃO E DE SUAS ENTIDADES	
2419.99.0.0.00	OUTRAS TRANSFERÊNCIAS RECURSOS UNIÃO E DE SUAS ENTIDADES	
2419.99.0.1.00	OUTRAS TRANSF.REC.UNIÃO SUAS ENTID.-PRINCIPAL	Legislação Específica
2419.99.0.1.01	OUTRAS TRANSF. DE REC. DA UNIÃO- EMENDA PARLAMENTAR 81000741	EMENDA PARLAMENTAR
2420.00.0.0.00	TRANSF.ESTADOS E DO DISTRITO FEDERAL E DE SUAS ENTIDADES	
	TRANSF.CONVÊNIOS ESTADOS E DF E DE SUAS ENTIDADES	



## PREFEITURA MUNICIPAL DE XEXÉU

AV. MÁRIO MELO - CNPJ:12888517/0001-48

Orçamento Programa - Exercício de 2025

### TABELA EXPLICATIVA - LEGISLAÇÃO DA RECEITA

(Inc. III, § 1º, Art.2º)

Página 11

Codigo	Discriminação	Legislacao
2422.00.0.0.00		
2422.99.0.0.00	OUTRAS TRANSF.CONV. ESTADOS E DF E DE SUA ENTIDADES	
2422.99.0.1.00	OUTRAS TRANSF.CONV.EST/DFSUA ENTID.-PRINCIPAL	Legislação Especifica
2422.99.0.1.01	OUTRAS TRANSFERÊNCIAS DE CONVÊNIOS DOS ESTADOS E DF E DE SUA	Legislação Especifica
2429.00.0.0.00	OUTRAS TRANSFERÊNCIAS DE RECURSOS DOS ESTADOS	
2429.99.0.0.00	OUTRAS TRANSFERÊNCIAS DE RECURSOS DOS ESTADOS	
2429.99.0.1.01	COZINHA COMUNITÁRIA - INVESTIMENTO	Legislação Especifica
9000.00.0.0.00	(R) DEDUCOES DA RECEITA	
9500.00.0.0.00	(R) DEDUÇÕES DO FUNDEB	
9510.00.0.0.00	(R) DEDUÇÕES DO FUNDEB	
9510.00.0.0.01	(R) DEDUÇÕES DO FUNDEB - EDUCAÇÃO	
9510.00.0.0.02	(R) DEDUÇÕES DO FUNDEB - SAÚDE	

**PREFEITURA MUNICIPAL DE XEXÉU**

AV. MÁRIO MELO - CNPJ:12888517/0001-48

Orçamento Programa - Exercício de 2025

**TABELA EXPLICATIVA - EVOLUÇÃO DA RECEITA**

(Inc.III, Art.22º)

Página 1

Codigo	Discriminação	Receita Arrecadada			Receita Prevista	
		2021	2022	2023	2024	2025
1000.00.0.0	RECEITAS CORRENTES.					
1100.00.0.0	IMPOSTOS, TAXAS E CONTRIBUIÇÕES DE ME	1.291.273,15	1.349.738,09	1.742.100,00	2.981.250,04	2.513.282,22
1200.00.0.0	CONTRIBUIÇÕES	214.414,26	123.987,60	90.000,00	100.000,00	100.000,00
1300.00.0.0	RECEITA PATRIMONIAL	422.420,62	1.001.691,12	220.400,00	146.800,00	272.517,78
1600.00.0.0	RECEITA DE SERVIÇOS	493.881,07	705.082,06	959.000,00	1.863.000,00	1.860.000,00
1700.00.0.0	TRANSFERÊNCIAS CORRENTES	52.310.041,87	63.488.502,76	61.255.000,00	69.461.801,70	80.028.800,00
1900.00.0.0	OUTRAS RECEITAS CORRENTES	64.474,28	247.077,08	71.000,00	71.000,00	120.000,00
	Sub Total	54.796.505,25	66.916.078,71	64.337.500,00	74.623.851,74	84.894.600,00
2000.00.0.0	RECEITAS DE CAPITAL					
2200.00.0.0	ALIENAÇÃO DE BENS					
2400.00.0.0	TRANSFERÊNCIAS DE CAPITAL	1.216.897,19	197.100,00	4.997.500,00	2.001.000,00	1.844.000,00
	Sub Total	1.216.897,19	197.100,00	4.997.500,00	2.001.000,00	1.844.000,00
7000.00.0.0	RECEITAS CORRENTES. (INTRA)					
	Sub Total	0,00	0,00	0,00	0,00	0,00
8000.00.0.0	RECEITAS DE CAPITAL					
	Sub Total	0,00	0,00	0,00	0,00	0,00
9000.00.0.0	(R) DEDUCOES DA RECEITA					
9500.00.0.0	(R) DEDUÇÕES DO FUNDEB	-5.096.625,74	-6.077.625,35	-6.322.000,00	-7.086.851,74	-7.354.600,00
9900.00.0.0	(R) OUTRAS DEDUÇÕES		23.161.507,92			
	Sub Total	-5.096.625,74	17.083.882,57	-6.322.000,00	-7.086.851,74	-7.354.600,00
<b>TOTAL</b>		<b>50.916.776,70</b>	<b>84.197.061,28</b>	<b>63.013.000,00</b>	<b>69.538.000,00</b>	<b>79.384.000,00</b>



## PREFEITURA MUNICIPAL DE XEXÉU

AV. MÁRIO MELO - CNPJ:12888517/0001-48

Orçamento Programa - Exercício de 2025

### TABELA EXPLICATIVA - EVOLUÇÃO DA DESPESA

(Inc. III, Art. 22)

Codigo	Discriminação	DESPESA		
		Realizada 2023	Fixada 2024	Prevista 2025
<b>DESPESAS CORRENTES</b>				
3 1	PESSOAL E ENCARGOS SOCIAIS	32.113.400,00	39.063.780,30	42.717.580,30
3 2	JUROS E ENCARGOS DA DÍVIDA	2.000,00	2.000,00	2.000,00
3 3	OUTRAS DESPESAS CORRENTES	21.874.600,00	24.219.889,26	30.270.583,27
	Sub Total	53.990.000,00	63.285.669,56	72.990.163,57
<b>DESPESAS DE CAPITAL</b>				
4 4	INVESTIMENTOS	7.619.500,00	4.814.845,33	4.497.200,28
4 6	AMORTIZAÇÃO DA DÍVIDA	801.500,00	1.146.236,15	1.121.236,15
	Sub Total	8.421.000,00	5.961.081,48	5.618.436,43
<b>RESERVA DE CONTINGÊNCIA</b>				
9 9	RESERVA DE CONTINGÊNCIA	602.000,00	291.248,96	775.400,00
	Sub Total	602.000,00	291.248,96	775.400,00
	<b>TOTAL</b>	<b>63.013.000,00</b>	<b>69.538.000,00</b>	<b>79.384.000,00</b>





# PREFEITURA MUNICIPAL DE XEXÉU

AV. MÁRIO MELO - CNPJ:12888517/0001-48

Orçamento Programa - Exercício de 2025

Página 1

## TABELA EXPLICATIVA - DEMONSTRAÇÃO DA DESPESA POR PROGRAMA

Código	Discriminação	Valor
0000	PROGRAMA NULO	1.330.236,15
0062	GESTÃO ADMINISTRATIVA DO CONSÓRCIO	39.295,36
0101	AÇÃO LEGISLATIVA	2.637.000,00
0298	GESTÃO DO NÚCLEO INTERMUNICIPAL DE ILUMINAÇÃO PÚBLICA - NIIP	50.000,00
0302	PROGRAMA CONSORCIAL DE MEIO AMBIENTE	152.468,49
0306	GESTÃO DOS SERVIÇOS DE SAÚDE DOS ENTES CONSORCIADOS PELO NIS - ATENÇÃO BÁSICA	8.000,00
0401	GESTÃO ADMINISTRATIVA DO MUNICÍPIO	9.461.043,14
0402	REEQUIPAMENTO E APERFEIÇOAMENTO DO MUNICÍPIO	192.000,00
0403	APOIO À INSTITUIÇÕES SEM FINS LUCRATIVOS	290.000,00
0404	CONSÓRCIO COM MUNICÍPIOS E OUTROS ENTES FEDERADOS	38.000,00
0801	PROGRAMA DE PROTEÇÃO SOCIAL BÁSICA	740.600,00
0802	PROGRAMA DE PROTEÇÃO SOCIAL ESPECIAL	425.603,51
0803	GESTÃO ADMINISTRATIVA DO FUNDO MUNICIPAL DOS DIREITOS DA CRIANÇA E ADOLESCENTE	26.000,00
0804	CONSELHO MUNICIPAL DE ASSISTÊNCIA SOCIAL	12.000,00
0805	GESTÃO ADMINISTRATIVA DO FUNDO MUNICIPAL DE ASSISTÊNCIA SOCIAL	1.618.000,00
0806	SERVIÇOS DE CONVIVÊNCIA E FORTALECIMENTO DE VÍNCULOS	425.000,00
0807	GESTÃO DESCENTRALIZADA DO SISTEMA ÚNICO DE ASSISTÊNCIA SOCIAL	185.000,00
0808	PROGRAMA PRIMEIRA INFANCIA NO SUAS	399.000,00
0810	PROGRAMA COZINHA COMUNITÁRIA	168.000,00
0901	BENEFÍCIOS, PROVENTOS E AUXÍLIOS	169.000,00
1001	ACADEMIA DA CIDADE	24.000,00
1002	GESTÃO ADMINISTRATIVA DO FUNDO MUNICIPAL DE SAÚDE	2.221.000,00
1003	REEQUIPAMENTO DO FUNDO MUNICIPAL DE SAÚDE	135.000,00
1004	ATENÇÃO À SAÚDE DO PORTADOR DE DEFICIÊNCIA	27.000,00
1005	PROGRAMA DE ATENÇÃO BÁSICA EM SAÚDE	125.000,00
1006	PROGRAMA SAÚDE DA FAMÍLIA	4.816.000,00
1007	NÚCLEOS DE APOIO À SAÚDE DA FAMÍLIA - NASF	132.000,00
1008	PROGRAMA AGENTES COMUNITÁRIOS DE SAÚDE - PACS	2.932.000,00
1009	PROGRAMA SAÚDE BUCAL	125.000,00
1011	FARMÁCIA BÁSICA E ASSISTÊNCIA FARMACÉUTICA	767.603,51
1012	ASSISTÊNCIA AMBULATORIAL E HOSPITALAR ESPECIALIZADA	2.830.000,00
1013	CENTRO DE ESPECIALIDADE ODONTOLÓGICAS - CEO	163.000,00
1014	SERVIÇO DE ATENDIMENTO MÓVEL DE URGÊNCIA - SAMU	156.000,00
1015	PROGRAMA MÃE CORUJA	10.000,00
1016	TRATAMENTO FORA DO DOMICÍLIO - TFD	50.000,00
1017	REDE DE ATENÇÃO PSICOSOCIAL	16.000,00
1018	VIGILÂNCIA SANITÁRIA	26.000,00
1019	VIGILÂNCIA EPIDEMIOLÓGICA	769.000,00
1020	PROGRAMA NACIONAL DE IMUNIZAÇÃO - PNI	9.000,00
1021	ALIMENTAÇÃO E NUTRIÇÃO	3.000,00
1022	AMPLIAÇÃO E PRESERVAÇÃO DO PATRIMÔNIO DA SAÚDE	173.000,00
1029	ACADEMIA DA SAÚDE	3.000,00
1201	GESTÃO ADMINISTRAÇÃO DO FUNDO MUNICIPAL DE EDUCAÇÃO	1.105.000,00
1204	PROGRAMA NACIONAL DE ALIMENTAÇÃO ESCOLAR - PNAE	1.102.000,00
1205	EXPANÇÃO DA REDE MUNICIPAL DE ENSINO	1.147.000,00
1206	PROGRAMA NACIONAL DE APOIO AO TRANSPORTE ESCOLAR - PNATE	454.500,00
1207	PROGRAMA CAMINHO DA ESCOLA	331.000,00
1209	PROGRAMA DINHEIRO DIRETO NA ESCOLA - PDDE	12.000,00
1210	TRANSPORTE UNIVERSITÁRIO	230.000,00
1211	FUNDO DE DESENVOLVIMENTO DA EDUCAÇÃO BÁSICA - FUNDEB	34.734.749,84
1212	CAPACITAÇÃO PROFISSIONAL E EMPREGABILIDADE	25.000,00
1213	EDUCAÇÃO PARA AS NEURODIVERGÊNCIAS	101.000,00
1301	BIBLIOTECA MUNICIPAL	10.000,00
1302	AÇÕES CULTURAIS	1.361.500,00
1303	PROMOÇÃO DO TURISMO	29.000,00
1304	PROMOÇÃO DO DESPORTO E LAZER	49.500,00
1501	DESAPROPRIAÇÕES DE IMÓVEIS	45.000,00
1502	INFRAESTRUTURA URBANA	135.000,00
1503	PAVIMENTAÇÃO: ASFALTO, CALÇAMENTO E MEIO-FIO	173.000,00
1504	LIMPEZA PÚBLICA	30.000,00
1505	REVITALIZANDO PRAÇAS, CANTEIROS E OUTROS	168.000,00
1506	FUNDO DE DESENVOLVIMENTO MUNICIPAL - FEM	48.000,00
1507	FEIRA LIVRE	19.000,00
1601	HABITAÇÕES URBANAS	21.000,00
1701	SANEAMENTO E ESGOTAMENTO SANITÁRIO	69.000,00
1702	GESTÃO ADMINISTRATIVA DO SAAE	1.843.000,00

**PREFEITURA MUNICIPAL DE XEXÉU**

AV. MÁRIO MELO - CNPJ:12888517/0001-48

Orçamento Programa - Exercício de 2025

**TABELA EXPLICATIVA - DEMONSTRAÇÃO DA DESPESA POR PROGRAMA**

Código	Discriminação	Valor
1703	REEQUIPAMENTO E APERFEIÇOAMENTO DO SAAE	40.000,00
1704	EXPANSÃO DAS REDES FÍSICAS DO SAAE	40.000,00
1801	RECURSOS HÍDRICOS: SISTEMA DE ABASTECIMENTO D'ÁGUA	25.500,00
2001	DESENVOLVIMENTO RURAL	29.000,00
2002	CAMPANHA DE VACINAÇÃO DE ANIMAIS	3.000,00
2003	DESENVOLVIMENTO SUSTENTÁVEL AGROPECUÁRIO	1.004.000,00
2005	PRODUÇÃO ORGÂNICA	4.000,00
2501	ILUMINANDO NOSSA CIDADE	138.000,00
2601	OBRAS RODOVIÁRIAS	162.000,00
2701	PROMOÇÃO DE ATIVIDADES ESPORTIVAS	41.000,00
9999	RESERVA DE CONTIGÊNCIA	775.400,00
	<b>TOTAL</b>	<b>79.384.000,00</b>



# PREFEITURA MUNICIPAL DE XEXÉU

AV. MÁRIO MELO - CNPJ:12888517/0001-48

Orçamento Programa - Exercício de 2025

Página 1

## TABELA EXPLICATIVA - RELAÇÃO DE PROJETOS

Código	Discriminação	Valor
1001	Ampliação e/ou reforma da Câmara Municipal	10.000,00
1002	Aquisição de Móveis, Máquinas e Equipamentos Diversos	12.000,00
1006	Aquisição de Móveis, Máquinas e Equipamento Diversos p/o Gabinete do Prefeito	24.000,00
1007	Aquisição de Equipamentos Diversos para Secretaria de Governo	2.000,00
1008	Aquisição de Equipamentos Diversos para a Ouvidoria Municipal	3.000,00
1009	Aquisição de Móveis, Máquinas e Equipamentos para a Secretaria de Administração	10.000,00
1010	Aquisição de Veículos para as Secretarias.	100.000,00
1011	Amparo e Colaboração as Instituições sem Fins Lucrativos	20.000,00
1012	Aquisição de equipamentos diversos para Secretaria de Cultura e Economia Criativa	3.000,00
1013	Aquisição de Acervo, Móveis, Máquinas e Equipamentos Diversos à Biblioteca	5.000,00
1014	Aquisição de Instrumentos p/ Banda Musical	30.000,00
1015	Aquisição de Móveis e Equipamentos para Secretaria de assistência e desenvolvimento social	5.000,00
1016	Aquisição de Móveis, Máquinas e Equipamentos para Secretaria de Finanças e Fazenda	5.000,00
1017	Aquisição de Móveis, Máquinas e Equipamentos para Secretaria de Infraestrutura e Controle Urbano	10.000,00
1018	Aquisição de Veículos e Máquinas Pesadas (Tratores e Outros)	30.000,00
1019	Construção, reforma e/ ou ampliação do CRAS	12.000,00
1020	Construção, reforma e/ ou ampliação do CREAS	21.000,00
1021	Construção, reforma e/ ou ampliação de Centros de Convivência e Fortalecimento de Vínculos	39.000,00
1022	Construção do Centro de Atendimento da Mulher	20.000,00
1023	Desapropriações de Imóveis	10.000,00
1024	Construção, Ampliação e Restauração de Prédios Públicos	30.000,00
1025	Reforma ou Ampliação de Clube Municipal, na Sede e Distritos	35.000,00
1026	Construção, Reforma, Melhoramentos e/ou Ampliação de Cemitérios Públicos, Necrópoles e Velórios	21.000,00
1027	Construção de Escadaria em Bairros e Distritos do Municípios.	50.000,00
1028	Construção e/ou Reposição de Calçamento, Meio-fio e Recapeamento Asfáltico	151.000,00
1029	Construção do Pórtico da Cidade	25.000,00
1030	Aquisição de Móveis e Equipamentos diversos para o NASF	10.000,00
1031	Reequipamento da Limpeza Pública	10.000,00
1032	Construção, Reforma e Ampliação da Academia da Cidade	21.000,00
1033	Construção, Restauração de Praças, Parques, Jardins e Outros	125.000,00
1034	Construção e Restauração de Casas Populares	21.000,00
1035	Construção, Ampliação e Melhoria de Esgotos, Galerias, Bueiros e Outros	23.000,00
1036	Construção, Ampliação e Melhoria de Unidades Sanitárias	26.000,00
1037	Obras de construção e serviços de melhoria e ampliação do sistema de abastecimento d'agua	21.000,00
1038	Construção, Ampliação e Restauração de Mercados, Matadouros e Açougues Público	26.000,00
1039	Expansão do Sistema de Iluminação Pública	26.000,00
1040	Aquisição de Equipamentos e Postes para o Sistema de Iluminação Pública	10.000,00
1041	Construção e/ou Recuperação de Rodovias Municipais, Passagens Molhadas, Pontes e Outros	35.000,00
1042	Obras de Construção e Serviços de Aberturas de Estradas Vicinais	70.000,00
1043	Construção e Restauração de Abrigos de Passageiros (Rodoviária)	16.000,00
1044	Construção, Reforma e/ou Ampliação de Terminal Rodoviário	21.000,00
1045	Construção, Reforma e/ou Ampliação de Campos de Futebol, Ginásios de Esportes, Quadras Poliesportivas entre Outras	41.000,00
1046	Aquisição de Máquinas e Equipamentos Diversos para Irrigação	5.000,00
1047	Implantação e Manutenção destinado de Irrigação	3.000,00
1048	Aquisição de Móveis, máquinas e equipamentos agrícolas diversos	10.000,00
1049	Aquisição de Veículos, Ambulâncias	100.000,00
1050	Aquisição de Equipamento e Material Permanente	35.000,00
1051	Desapropriações de Imóveis - FMS	10.000,00
1052	Aquisição de Móveis e Equipamentos diversos para as Unidades de Saúde da Famílias - USF	15.000,00
1053	Construção, Reforma e/ou Ampliação do Patio da Feira Livre	19.000,00
1054	Aquisição de Móveis e Equipamentos diversos para o PACS	20.000,00
1055	Aquisição de Móveis, Equipamentos diversos para Programa Saúde Bucal	5.000,00
1056	Aquisição de Móveis, Veículos e Equipamentos Diversos Hospitalares	15.000,00
1057	Aquisição de Equipamentos Diversos para o CEO	62.000,00
1058	Reforma e Ampliação ou Adaptação de Imóvel para o SAMU	13.000,00
1059	Aquisição de Móveis e Equipamentos Diversos para SAMU	5.000,00
1060	Aquisição de Móveis, Máquinas e Equipamentos Diversos para o CAPS	10.000,00
1061	Aquisição de Móveis e Equipamentos para Vigilância Sanitária	5.000,00
1062	Aquisição de Móveis e Equipamentos Diversos para Vigilância Epidemiológica	5.000,00
1063	Construção, reforma e ampliação de Unidades Básica de Saúde - UBS	75.500,00
	Construção, Reforma e/ou Ampliação do Hospital	

**TABELA EXPLICATIVA - RELAÇÃO DE PROJETOS**

Código	Discriminação	Valor
1064		97.500,00
1065	Aquisição de Móveis, Máquinas e Equipamentos Diversos FMDCA	5.000,00
1066	Aquisição de Veículos para o Fundo Municipal de Assistência Social	144.000,00
1067	Aquisição de Móveis Máquinas e Equipamentos Diversos	9.000,00
1068	Desapropriações de Imóveis - FMAS	5.000,00
1069	Reequipamento dos Programas Assistenciais vinculado a Proteção Social Básica	25.000,00
1070	Aquisição de Móveis, Máquinas e Equipamentos Diversos para SCFV	11.000,00
1071	Aquisição de Equipamentos Diversos para o IGDBF	9.000,00
1072	Aquisição de Veículos, Móveis e Equipamentos Diversos para SAAE	30.000,00
1073	Aquisição de Hidrômetros e Equipamentos Diversos	5.000,00
1074	Aquisição de Hardware e Software para SAAE	5.000,00
1075	Reforma ou Ampliação do SAAE	40.000,00
1076	Construção e Manutenção da Rede de Distribuição do Sistema de Água	50.000,00
1077	Aquisição de Móveis, Máquinas e Equipamentos Diversos para o FEM	2.000,00
1079	Aquisição de Móveis, Máquinas e Equipamentos Diversos	20.000,00
1080	Aquisição de Veículos para o FME	20.000,00
1081	Desapropriações de Imóveis - FME	20.000,00
1082	Construção, Ampliação e Reforma de Unidades de Escolares	854.000,00
1083	Aquisição de Transporte Escolar pelo Programa Caminho da Escola	100.000,00
1084	Aquisição de Móveis, Máquinas e Equipamentos Diversos - FUNDEB	100.000,00
1085	Aquisição de Veículos Diversos	120.000,00
1086	Construção de Creches	153.000,00
1094	Aquisição de Equipamento para o Núcleo Intermunicipal de Saneamento Básico - NISB	2.000,00
1095	Modernização da Estrutura Física (Construção, Reforma e/ou Ampliação) do Aterro Sanitário	3.000,00
1096	Aquisição de Equip. e Material Permanente p/ Manutenção do Núcleo Int. de Iluminação Pública	2.500,00
1098	Construção, Ampliação e Restauração do prédio do IGDBF	16.000,00
1099	Aquisição de Móveis, Máquinas e Equipamentos Diversos para o Ensino Municipal	140.000,00
1100	Reequipamento de Outros Programas Assistenciais	2.000,00
1101	Aquisição de Veículos, Móveis e Equipamentos Diversos para o Cras	71.000,00
1102	Aquisição de Veículos, Móveis e Equipamentos Diversos para o Creas	71.000,00
1103	Aquisição de Veículos, Móveis e Equipamentos Diversos para o BPC	71.000,00
1105	Aquisição de Veículos, Móveis e Equipamentos Diversos para o Primeira Infância	71.000,00
1106	Execução de Obras do Primeira Infância	1.000,00
1107	Construção, Reforma e/ou Ampliação de Pátio de Eventos	25.500,00
1112	Aquisição de Veículos, Móveis, Máquinas e Equip. diversos p/o Consórcio	850,14
1113	Modernização da Estrutura Física (Construção, Reforma e/ou Ampliação) - NIP	1.500,00
1114	Modernização da Estrutura Física (Construção, Reforma e/ou Ampliação) da Sede do Consórcio	850,14
1115	Construção da Central de Abastecimento e Logística da Mata Sul - CEAMASUL	1.000.000,00
1116	Construção, Ampliação e Restauração de Cozinha Comunitária	55.000,00
1117	Aquisição de Móveis, Máquinas e Equipamentos para a Cozinha Comunitária	23.000,00
1118	Aquisição de Veículos, Móveis e Equipamentos Diversos p/o Fundo do Idoso	5.000,00
1119	Aquisição de Veículos e Ambulâncias destinados as UBS	3.000,00
1120	Modernização da Estrutura Física(Const. Reforma e/ou Ampliação)NIS	1.000,00
1121	Aquisição de Equipamentos e Material Permanente p/o Consórcio - NIS	1.000,00
Total		4.989.200,28

**TABELA EXPLICATIVA - RELAÇÃO DE ATIVIDADES**

Código	Discriminação	Valor
2001	Manutenção das Atividades Legislativas	1.670.000,00
2002	Manutenção das Atividades Administrativas da Câmara	900.000,00
2003	Manutenção das Atividades da Contoladoria da Câmara Municipal	45.000,00
2017	Gestão Administrativa de Pessoal do Gabinete do Prefeito	900.000,00
2018	Manutenção das Atividades do Gabinete do Prefeito	53.000,00
2019	Gestão Administrativa de Pessoal da Secretaria de Governo	162.000,00
2020	Manutenção das Atividades da Secretaria de Governo	10.000,00
2021	Manutenção das Atividades da Coordenadoria da Juventude	3.000,00
2022	Gestão Administrativa de Pessoal da Secretaria de Orçamento Participativo	42.000,00
2023	Manutenção das Atividades da Secretaria de Orçamento Participativo	3.000,00
2024	Implantar e Manutenção da Ouvidoria Municipal	3.000,00
2025	Gestão Administrativa de Pessoal da Secretaria de Administração e Planejamento	2.800.000,00
2026	Manutenção das Atividades Gerais da Secretaria de Administração e Planejamento	981.043,14
2027	Capacitação. Treinamento e Qualificação dos Servidores	3.000,00
2028	Cooperação e Apoio as Instituições sem Fins Lucrativos	270.000,00
2029	Rateio para Participação em Consórcio Público	38.000,00
2030	Gestão Administrativa de Pessoal da Secretaria de Cultura e Economia Criativa	155.000,00
2031	Manutenção das Atividades da Secretaria de Cultura Economia Criativa	25.000,00
2032	Manutenção da Biblioteca Municipal	5.000,00
2033	Implantação e Manutenção de Bandas Maciais e Musicais	31.500,00
2034	Promoção de Eventos Cívicos, Folclóricos, Culturais e outras	1.185.000,00
2035	Manutenção das ações voltada ao Turismo	23.000,00
2036	Manutenção das ações voltada ao Desporto Amador	24.000,00
2037	Gestão Administrativa de Pessoal da Secretaria de Assistência e Desenvolvimento Social	390.000,00
2038	Manutenção das Atividades da Secretaria de Assistência e Desenvolvimento Social	14.000,00
2039	Manutenção das Atividades da Coordenadoria da Mulher	3.000,00
2040	Aposentadorias e Pensões	169.000,00
2041	Gestão Administrativa de Pessoal da Secretaria de Educação, Ciência e Tecnologia	44.000,00
2042	Manutenção das Atividades Administrativa da Secretaria de Educação, , Ciência e Tecnologia	10.000,00
2043	Gestão Administrativa da Secretaria de Finanças e Fazenda	58.000,00
2044	Manutenção das atividades da Secretaria de Finanças e Fazenda	257.000,00
2045	Formação do Patrimônio dos Servidores Públicos	801.000,00
2046	Gestão Administrativa de Pessoal do Departamento de Tributação	15.000,00
2047	Gestão Administrativa de Pessoal da Secretaria de Infraestrutura e Controle Urbano	99.000,00
2048	Manutenção das Atividades da Secretaria de Infraestrutura e Controle Urbano	1.080.000,00
2049	Implantação e Manutenção da Guarda Municipal	50.000,00
2050	Gestão Administrativa de Pessoal Departamento de Transporte	72.000,00
2051	Gestão Administrativa de Pessoal Departamento de Serviços Públicos	1.260.000,00
2052	Manutenção de Cemitérios Públicos, Necrópoles e Velórios	3.000,00
2053	Manutenção dos Serviços de Infraestrutura e Controle Urbano	15.000,00
2054	Manutenção da Limpeza Pública	20.000,00
2055	Implantação e Manutenção da Academia da Cidade	3.000,00
2056	Manutenção das Praças, Parques e Jardins	18.000,00
2057	Manutenção do Sistema de Saneamento Básico	20.000,00
2058	Serviços de manutenção e conservação sistema de abastecimento d'agua	4.500,00
2059	Manutenção do Sistema de Iluminação Pública na Sede, Distritos e Povoados	102.000,00
2060	Manutenção de Estradas Municipais, Passagens, Molhadas, Pontes e Outros	20.000,00
2061	Gestão Administrativa de Pessoal da Secretaria de saúde	86.000,00
2062	Manutenção das Atividades da Secretaria de saúde	4.000,00
2063	Gestão Administrativa de Pessoal da Secretaria de Agricultura, Meio Ambiente e Recursos Hídricos	60.000,00
2064	Manutenção das Atividades da Secretaria de Agricultura, Meio Ambiente e Recursos Hídricos	18.000,00
2065	Manutenção das ações vinculadas ao Desenvolvimento sustentável agropecuário	2.000,00
2066	Estudo sobre a produção na Cooperativa de Produção Agropecuária	2.000,00
2067	Implantação e Manutenção das ações do programa Produção Orgânica	3.000,00
2068	Estudo sobre a Produção Orgânica e campanhas de conscientização	1.000,00
2069	Despesas com Praparo do Solo e Distribuição de Sementes	4.000,00
2070	Promoção de feiras e eventos de apoio as atividades pecuárias	



**TABELA EXPLICATIVA - RELAÇÃO DE ATIVIDADES**

Código	Discriminação	Valor
		3.000,00
2071	Implantação e Manutenção do programa PRONAF no Município, inclusive em Parceria com outras Esferas de Governo	4.000,00
2072	Campanha de Vacinação de Animais	3.000,00
2075	Apoio as atividades do Conselho Municipal de Saúde	3.000,00
2076	Gestão Administrativa de Pessoal do Fundo Municipal de Saúde	1.200.000,00
2077	Manutenção das Atividades Gerais do Fundo Municipal de Saúde	1.000.000,00
2078	Ouvidoria em Saúde - SUS	3.000,00
2079	Distribuição Gratuita de Materiais, Bens ou Serviços conforme Lei	15.000,00
2080	Incentivo a Atenção à Saúde do Portador de Deficiência	27.000,00
2081	Incentivo a Atenção à Saúde da Criança	3.000,00
2082	Incentivo a Atenção à Saúde do Adolescente	3.000,00
2083	Manutenção do Programa Saúde do Idoso	3.000,00
2084	Manutenção das Atividades do Programa Saúde do Homem	10.000,00
2085	Manutenção das Atividades do Centro de Reabilitação	11.000,00
2086	Manutenção das Doenças Crônico-Degenerativas:Hipertensão Arterial e Diabetes Mellitus	4.000,00
2087	Manutenção da Vigilância prevenção e Atenção em HIV(AIDS) e out. doenças Sexualmente Transmissíveis	4.000,00
2088	Manutenção do Programa Humanização da Saúde	3.000,00
2089	Promoção de Apoio ao diagnóstico Laboratorial	48.000,00
2090	Promoção de Ações ao Programa Saúde do Trabalhador	1.000,00
2091	Manutenção das Ações Básica em Saúde - Saúde da Mulher	35.000,00
2092	Gestão Administrativa de Pessoal do Programa Saúde da Família - PSF	663.000,00
2093	Manutenção das Atividades Gerais do Programa Saúde da Família - PSF	4.135.000,00
2094	Gestão Administrativa de Pessoal das Atividades do NASF	102.000,00
2095	Manutenção das Atividades do NASF	20.000,00
2096	Gestão Administrativa de Pessoal do PACS	2.300.000,00
2097	Manutenção das Atividades do PACS	612.000,00
2098	Gestão Administrativa de Pessoal do Programa Saúde Bucal	4.000,00
2099	Manutenção das Atividades do Programa Saúde Bucal	116.000,00
2101	Manutenção do Programa Farmácia Básica	767.603,51
2102	Manutenção das Ações da Academia da Saúde	3.000,00
2103	Manutenção dos Serviços Hospitalares e Ambulatoriais	1.946.500,00
2104	Gestão Administrativa de Pessoal dos Hospitais e Ambulatoriais	868.500,00
2105	Manutenção das Atividades do Centro de Especialidades Odontológicas - CEO	101.000,00
2106	Gestão Administrativa de Pessoal do SAMU	120.000,00
2107	Manutenção das atividades do SAMU	18.000,00
2108	Implantação e Manutenção das Ações do Mãe Coruja	10.000,00
2109	Manutenção das Ações do Tratamento Fora do Domicílio - TFD	42.000,00
2110	Incentivo a Atenção a Saúde Mental	6.000,00
2111	Manutenção das Atividades do Programa de Vigilância Sanitária	10.000,00
2112	Gestão Administrativa de Pessoal da Vigilância Sanitária	11.000,00
2113	Gestão Administrativas de Pessoal do Programa de Combate a Endemias	753.000,00
2114	Manutenção das Atividades do Programa de Combate a Endemias	11.000,00
2115	Manutenção das Atividades do Programa Nacional de Imunização	9.000,00
2116	Manutenção do Programa Alimentação e Nutrição	3.000,00
2117	Gestão Administrativa do Fundo Municipal dos Direitos da Criança e Adolescente	6.000,00
2118	Manutenção das Atividades do Fundo Municipal dos Direitos da Criança e Adolescente	15.000,00
2119	Apoio das atividades do Conselho Municipal de Assistência Social	3.000,00
2120	Apoio das atividades do Conselho Tutelar	9.000,00
2121	Gestão Administrativa de Pessoal do Fundo Municipal de Assistência Social	338.000,00
2122	Manutenção das Atividades Gerais do Fundo Municipal de Assistência Social	685.000,00
2123	Distribuição Gratuita de Materiais, Bens ou Serviços conforme Lei.	500.000,00
2124	Manutenção das atividades de Cursos Profissionalizantes	3.000,00
2125	Apoio aos Portadores de Deficiência Física	3.000,00
2126	Manutenção do Centro de Referência de Assistência Social - CRAS	120.000,00
2127	Gestão Administrativa do Centro de Referência de Assistência Social - CRAS	377.600,00
2128	Proteção e Atendimento Integral à Família - PAIF	45.000,00
2129	Manutenção do Programa BPC na Escola	10.000,00

**TABELA EXPLICATIVA - RELAÇÃO DE ATIVIDADES**

Código	Discriminação	Valor
2130	Manutenção do Programa de Benefícios de Prestação Continuada - BPC	6.000,00
2131	Manutenção das Atividades do CREAS	39.000,00
2132	Gestão do Centro de Referência Especial de Assistência Social - CREAS	294.603,51
2133	Gestão Administrativa dos Serviços de Convivência de Vínculos	314.000,00
2134	Manutenção das Atividades do Serviços de Convivência de Vínculos	61.000,00
2136	Programa IGD-SUAS	35.000,00
2138	Gestão Administrativa do IGD-SUAS	5.000,00
2139	Gestão Administrativa do Programa Criança Feliz	206.000,00
2140	Manutenção do Programa Criança Feliz	50.000,00
2141	Gestão Administrativa de Pessoal para o SAAE	250.000,00
2142	Manutenção dos Serviços Administrativos - SAAE	130.000,00
2143	Gestão Administrativa de Pessoal de Operação e Manutenção do SAAE	280.000,00
2144	Operação e Manutenção do Sistema de Água - SAAE	1.133.000,00
2145	Implantação e Manutenção das Atividades do Fundo de Desenvolvimento Municipal - FEM	3.000,00
2146	Gestão Administrativa de Pessoal do Fundo Municipal de Educação - FME	5.000,00
2147	Manutenção das Atividades do Fundo Municipal de Educação - FME	885.000,00
2148	Manutenção das Atividades do Programa Nacional de Alimentação - PNAE	1.096.000,00
2149	Apoio as Atividades ao Programa Nacion. de Transport. Escolar - Pnate	454.500,00
2150	Implantação e manutenção do Programa Caminho da Escola	231.000,00
2151	Implantação e Manutenção do Programa Dinheiro Direto na Escola - PDDE	12.000,00
2152	Apoio ao Transporte Universitário	230.000,00
2153	Gestão Administrativa de Pessoal do Fundeb - 70%	14.712.200,00
2154	Gestão Administrativa de Pessoal do Ensino Fundamental	593.300,00
2155	Manutenção das Atividades Gerais do do Ensino Fundamental	4.351.800,00
2156	Manutenção, Conserto e Conservação de Unidades escolares	769.300,00
2157	Aquisição de Material Didático-Escolares	53.000,00
2158	Capacitação e Treinamento de Professores	209.000,00
2159	Gestão de Pessoal do Ensino Infantil - 70%	10.243.000,00
2160	Gestão de Pessoal do Ensino Infantil - 30%	288.400,00
2161	Manutenção das Ações do Ensino Infantil	432.000,00
2162	Manutenção, Conserto e Conservação de Unidades do Ensino Infantil	8.000,00
2214	Manutenção das Atividades Administrativas do Consórcio	37.595,08
2215	Manutenção das Ativ. Administrativas do Núcleo Int. em Saúde dos Conveniados do COMSUL - NIS	6.000,00
2218	Manut. das Ativ. do Núcleo Intermunicipal de Saneamento Básico dos Conveniados do COMSUL - NISB	147.468,49
2219	Manutenção das Atividades do Núcleo Intermunicipal de Iluminação Pública - NIIP	46.000,00
2221	Manutenção das Atividades Administrativas - Outros Programas Assistenciais	10.000,00
2223	Manutenção das Atividades da Cozinha Comunitária	10.000,00
2224	Gestão de Pessoal da Cozinha Comunitária	80.000,00
2225	Manutenção do Fundo Municipal do Idoso	5.000,00
2226	Manutenção das Ações de Formação e Capacitação Profissional	5.000,00
2227	Implantação de cursos profissionalizantes em Xexéu	18.000,00
2228	Desenvolvimento e consolidação do programa de inserção no mercado de trabalho	2.000,00
2229	Implantação da Casa de Apoio para Famílias em Tratamento Fora do Domicílio - TFD	5.000,00
2230	Desenvolvimento e consolidação do programa de suporte e acolhimento	3.000,00
2231	Manutenção das Ações para Educação Inclusiva	45.000,00
2232	Implantação do Centro Multidisciplinar de Educação Municipal para as Neurodivergências	53.000,00
2233	Desenvolvimento e Consolidação dos Programas Educacional e de suporte especializados	3.000,00
2234	Elaboração do Plano Municipal de Turismo (PMT)	3.000,00
2235	Implantação da Rota Turística	3.000,00
2236	Implementação das Ações Municipais a serem custeadas com recursos vinculados à LEI ALDIR BLANC	115.000,00
3159	Manutenção das Atividades dos Jovens e Adultos	3.035.749,84
3164	Gestão de Pessoal do IGDBF	101.000,00
3165	Manutenção das Ativiades do IGDBF	7.000,00



**PREFEITURA MUNICIPAL DE XEXÉU**

AV. MÁRIO MELO - CNPJ:12888517/0001-48

Orçamento Programa - Exercício de 2025

TABELA EXPLICATIVA - RELAÇÃO DE ATIVIDADES

Código	Discriminação	Valor
	Total	72.289.163,57



**PREFEITURA MUNICIPAL DE XEXÉU**

AV. MÁRIO MELO - CNPJ:12888517/0001-48

Orçamento Programa - Exercício de 2025

## TABELA EXPLICATIVA - RELAÇÃO DE OPERAÇÕES ESPECIAIS

Código	Discriminação	Valor
0001	Sentenças Judiciais e Precatórios	2.000,00
0002	Amortização de Dívidas Contratuais	1.000,00
0003	Precatórios Judiciários	205.000,00
0005	Amortização da Dívida Junto ao INSS e Outros	1.122.000,00
0011	Parcelamento e Amortização da Dívida Contratual	236,15
Total		1.330.236,15



# PREFEITURA MUNICIPAL DE XEXÉU

AV. MÁRIO MELO - CNPJ:12888517/0001-48

Orçamento Programa - Exercício de 2025

## ANÁLISE DE APLICAÇÃO NA SAÚDE

Quadro 17

Página 1

RECEITAS RESULTANTE DE IMPOSTOS (Caput do art. 212 da Constituição)	Previsão	Obrig.(15%)
<b>1. RECEITAS DE IMPOSTOS</b>	<b>2.382.982,22</b>	<b>357.447,33</b>
<b>1.1 - Receita Resultante do Imposto sobre a Propriedade Predial e Territorial Urbana - IPTU</b>	<b>150.800,00</b>	<b>22.620,00</b>
1.1.1 - IPTU	25.000,00	3.750,00
1.1.2 - Multas, Juros de Mora, Dívida Ativa e Outros Encargos do IPTU	125.800,00	18.870,00
<b>1.2 - Receitas Resultante do Imposto sobre Transmissão Inter Vivos - ITBI</b>	<b>200.000,00</b>	<b>30.000,00</b>
1.2.1 - ITBI	200.000,00	30.000,00
1.2.2 - Multas, Juros de Mora, Dívida Ativa e Outros Encargos do ITBI	0,00	0,00
<b>1.3 - Receitas Resultante do Imposto sobre Serviços de Qualquer Natureza - ISS</b>	<b>419.982,22</b>	<b>62.997,33</b>
1.3.1 - ISS	415.982,22	62.397,33
1.3.2 - Multas, Juros de Mora, Dívida Ativa e Outros Encargos do ISS	4.000,00	600,00
<b>1.4 - Receitas Resultante do Imposto de Renda Retido na Fonte - IRRF</b>	<b>1.612.200,00</b>	<b>241.830,00</b>
<b>2. RECEITAS DE TRANSFERÊNCIAS CONSTITUCIONAIS E LEGAIS</b>	<b>36.773.000,00</b>	<b>5.515.950,00</b>
2.1 - Cota-Parte FPM	29.225.000,00	4.383.750,00
2.2 - Cota-Parte ITR	16.000,00	2.400,00
2.3 - Cota-Parte IPVA	918.000,00	137.700,00
2.4 - Cota-Parte ICMS	6.600.000,00	990.000,00
2.5 - Cota-Parte IPI-Exportação	14.000,00	2.100,00
2.6 - Compensação Financeiras Provenientes de Impostos e Transf. Constitucionais	0,00	0,00
<b>3 - TOTAL DAS RECEITAS RESULTANTES DE IMPOSTOS E TRANSFERÊNCIAS CONSTITUCIONAIS E LEGAIS = (1 + 2)</b>	<b>39.155.982,22</b>	<b>5.873.397,33</b>
<b>4. DESPESAS COM AÇÕES E SERVIÇOS PÚBLICOS DE SAÚDE (ASPS) - POR SUBFUNÇÃO E CATEGORIA ECONÔMICA</b>	<b>Fixado</b>	
<b>4.1 - ATENÇÃO BÁSICA</b>	<b>2.228.603,51</b>	
4.1.1 - Despesas Correntes	2.088.603,51	
4.1.2 - Despesas de Capital	140.000,00	
<b>4.2 - ASSISTÊNCIA HOSPITALAR E AMBULATORIAL</b>	<b>2.018.000,00</b>	
4.2.1 - Despesas Correntes	1.960.000,00	
4.2.2 - Despesas de Capital	58.000,00	
<b>4.3 - SUPORTE PROFILÁTICO E TERAPÊUTICO</b>	<b>16.000,00</b>	
4.3.1 - Despesas Correntes	6.000,00	
4.3.2 - Despesas de Capital	10.000,00	
<b>4.4 - VIGILÂNCIA SANITÁRIA</b>	<b>25.000,00</b>	
4.4.1 - Despesas Correntes	20.000,00	
4.4.2 - Despesas de Capital	5.000,00	
<b>4.5 - VIGILÂNCIA EPIDEMIOLÓGICA</b>	<b>584.000,00</b>	
4.5.1 - Despesas Correntes	581.000,00	
4.5.2 - Despesas de Capital	3.000,00	
<b>4.6 - ALIMENTAÇÃO E NUTRIÇÃO</b>	<b>3.000,00</b>	
4.6.1 - Despesas Correntes	3.000,00	
4.6.2 - Despesas de Capital	0,00	
<b>4.7 - OUTRAS SUBFUNÇÕES (X)</b>	<b>2.393.000,00</b>	
4.7.1 - Despesas Correntes	2.248.000,00	



## PREFEITURA MUNICIPAL DE XEXÉU

AV. MÁRIO MELO - CNPJ:12888517/0001-48

Orçamento Programa - Exercício de 2025

### ANÁLISE DE APLICAÇÃO NA SAÚDE

Quadro 17

Página 2

4.7.2 - Despesas de Capital	145.000,00
<b>5 - TOTAL (4.1 + 4.2 + 4.3 + 4.4 + 4.5 + 4.6 + 4.7)</b>	<b>7.267.603,51</b>
<b>6 - APURAÇÃO DO CUMPRIMENTO DO LIMITE MÍNIMO PARA APLICAÇÃO EM ASPs</b>	
6.1 - Diferença entre o Valor Aplicado e a Despesa Mínima a ser Aplicada (5 - 3)	1.394.206,18
6.2 - PERCENTUAL DA RECEITA DE IMPOSTOS E TRANSFERÊNCIAS CONSTITUCIONAIS E LEGAIS APLICADO EM ASPs(5 / 3) * 100 (Mínimo de 15%)	18,56
<b>7 - RECEITAS ADICIONAIS PARA O FINANCIAMENTO DA SAÚDE NÃO COMPUTADAS NO CÁLCULO DO MÍNIMO</b>	
<b>7.1 - RECEITAS DE TRANSFERÊNCIAS PARA A SAÚDE</b>	<b>8.231.000,00</b>
7.1.1 - Proveniente da União - Fundo a Fundo	7.787.000,00
7.1.2 - Proveniente dos Estados	444.000,00
7.1.3 - Proveniente de outros Municípios	0,00
<b>7.2 - RECEITA DE OPERAÇÕES DE CRÉDITO INTERNAS E EXTERNAS VINCULADAS A SAÚDE</b>	<b>0,00</b>
<b>7.3 - OUTRAS RECEITAS</b>	<b>0,00</b>
<b>8 - TOTAL DE RECEITAS ADICIONAIS PARA FINANCIAMENTO DA SAÚDE (7.1 + 7.2 + 7.3)</b>	<b>8.231.000,00</b>
<b>9 - DESPESAS COM SAÚDE POR SUBFUNÇÕES E CATEGORIA ECONÔMICA NÃO COMPUTADAS NO CÁLCULO DO MÍNIMO</b>	
<b>9.1 - ATENÇÃO BÁSICA</b>	<b>6.910.500,00</b>
9.1.1 - Despesas Correntes	6.860.000,00
9.1.2 - Despesas de Capital	50.500,00
<b>9.2 - ASSISTÊNCIA HOSPITALAR E AMBULATORIAL</b>	<b>1.125.500,00</b>
9.2.1 - Despesas Correntes	1.053.000,00
9.2.2 - Despesas de Capital	72.500,00
<b>9.3 - SUPORTE PROFILÁTICO E TERAPÊUTICO</b>	<b>0,00</b>
9.3.1 - Despesas Correntes	0,00
9.3.2 - Despesas de Capital	0,00
<b>9.4 - VIGILÂNCIA SANITÁRIA</b>	<b>1.000,00</b>
9.4.1 - Despesas Correntes	1.000,00
9.4.2 - Despesas de Capital	0,00
<b>9.5 - VIGILÂNCIA EPIDEMIOLÓGICA</b>	<b>194.000,00</b>
9.5.1 - Despesas Correntes	192.000,00
9.5.2 - Despesas de Capital	2.000,00
<b>9.6 - ALIMENTAÇÃO E NUTRIÇÃO</b>	<b>0,00</b>
9.6.1 - Despesas Correntes	0,00
9.6.2 - Despesas de Capital	0,00
<b>9.7 - OUTRAS SUBFUNÇÕES</b>	<b>98.000,00</b>
9.7.1 - Despesas Correntes	96.000,00
9.7.2 - Despesas de Capital	2.000,00
<b>10 - TOTAL DAS DESPESAS NÃO COMPUTADAS NO CÁLCULO DO MÍNIMO (9.1 + 9.2 + 9.3 + 9.4 + 9.5 + 9.6 + 9.7)</b>	<b>8.329.000,00</b>
<b>19 - DESPESAS TOTAIS COM SAÚDE (Computadas e não computadas no cálculo do limite mínimo)</b>	
20 - ATENÇÃO BÁSICA (4.1 + 9.1)	9.139.103,51



**PREFEITURA MUNICIPAL DE XEXÉU**

AV. MÁRIO MELO - CNPJ:12888517/0001-48

Orçamento Programa - Exercício de 2025

**ANÁLISE DE APLICAÇÃO NA SAÚDE**

21 - ASSISTÊNCIA HOSPITALAR E AMBULATORIAL (4.2 + 9.2)	3.143.500,00
22 - SUPORTE PROFILÁTICO E TERAPÊUTICO (4.3 + 9.3)	16.000,00
23 - VIGILÂNCIA SANITÁRIA (4.4 + 9.4)	26.000,00
24 - VIGILÂNCIA EPIDEMIOLÓGICA (4.5 + 9.5)	778.000,00
25 - ALIMENTAÇÃO E NUTRIÇÃO (4.6 + 9.6)	3.000,00
26 - OUTRAS SUBFUNÇÕES (4.7 + 9.7)	2.491.000,00
<b>27 - TOTAL DAS DESPESAS COM SAÚDE (20 + 21 + 22 + 23 + 24 + 25 + 26)</b>	<b>15.596.603,51</b>



## PREFEITURA MUNICIPAL DE XEXÉU

AV. MÁRIO MELO - CNPJ:12888517/0001-48

Orçamento Programa - Exercício de 2025

Página 1

### ANÁLISE DE APLICAÇÃO NO ENSINO

RECEITAS RESULTANTE DE IMPOSTOS (Caput do art. 212 da Constituição)	Valor Previsto	Obrig.(25%)
<b>1. RECEITAS DE IMPOSTOS</b>	<b>2.382.982,22</b>	<b>595.745,55</b>
1.1 - Receitas Resultante do Imposto sobre a Propriedade Predial e Territorial Urbana - IPTU	150.800,00	37.700,00
1.2 - Receitas Resultante do Imposto sobre Transmissão Inter Vivos - ITBI	200.000,00	50.000,00
1.3 - Receitas Resultante do Imposto sobre Serviços de Qualquer Natureza - ISS	419.982,22	104.995,55
1.4 - Receitas Resultante do Imposto de Renda Retido na Fonte - IRRF	1.612.200,00	403.050,00
<b>2. RECEITAS DE TRANSFERÊNCIAS CONSTITUCIONAIS E LEGAIS</b>	<b>39.173.000,00</b>	<b>9.793.250,00</b>
<b>2.1 - Cota-Parte FPM</b>	<b>31.625.000,00</b>	<b>7.906.250,00</b>
2.1.1 - Parcela referente à CF, art. 159, I alínea b	29.225.000,00	7.306.250,00
2.1.2 - Parcela referente à CF, art. 159, I alínea "d" e "e"	2.400.000,00	600.000,00
2.2 - Cota-Parte ICMS	6.600.000,00	1.650.000,00
2.3 - Cota-Parte IPI-Exportação	14.000,00	3.500,00
2.4 - Cota-Parte ITR	16.000,00	4.000,00
2.5 - Cota-Parte IPVA	918.000,00	229.500,00
2.6 - Cota-Parte IOF-Ouro	0,00	0,00
2.7 - Compensações Financeiras Provenientes de Impostos e Transferências Constitucionais	0,00	0,00
<b>3. TOTAL DA RECEITA DE IMPOSTOS (1+2)</b>	<b>41.555.982,22</b>	<b>10.388.995,55</b>
<b>RECEITAS DO FUNDEB</b>		
<b>4. RECEITAS DESTINADAS AO FUNDEB</b>	<b>7.354.600,00</b>	
4.1 - Cota-Parte FPM Destinada ao FUNDEB - (20% de 2.1.1)	5.845.000,00	
4.2 - Cota-Parte ICMS Destinada ao FUNDEB - (20% de 2.2)	1.320.000,00	
4.3 - Cota-Parte IPI-Exportação Destinada ao FUNDEB - (20% de 2.3)	2.800,00	
4.4 - Cota-Parte ITR Destinada ao FUNDEB - (20% de 2.4)	3.200,00	
4.5 - Cota-Parte IPVA Destinada ao FUNDEB - (20% de 2.5)	183.600,00	
4.6 - Cota-Parte Compensações Financeiras Destinada ao FUNDEB - (20% de 2.7)	0,00	
<b>5. RECEITAS RECEBIDAS DO FUNDEB</b>	<b>28.055.000,00</b>	
<b>5.1 - FUNDEB - Impostos e Transferências de Impostos</b>	<b>20.375.000,00</b>	
5.1.1 - Principal	20.264.000,00	
5.1.2 - Rendimentos de Aplicações Financeiras	111.000,00	
5.1.3 - Ressarcimento de recursos do Fundeb	0,00	
<b>5.2 - FUNDEB - Complementação da União - VAAF</b>	<b>2.800.000,00</b>	
5.2.1 - Principal	2.800.000,00	
5.2.2 - Rendimentos de Aplicações Financeiras	0,00	
5.2.3 - Ressarcimento de recursos do Fundeb	0,00	
<b>5.3 - FUNDEB - Complementação da União - VAAT</b>	<b>4.880.000,00</b>	
5.3.1 - Principal	4.880.000,00	
5.3.2 - Rendimentos de Aplicações Financeiras	0,00	
5.3.3 - Ressarcimento de recursos do Fundeb	0,00	
<b>5.4 - FUNDEB - Complementação da União - VAAR</b>	<b>0,00</b>	
5.4.1 - Principal	0,00	
5.4.2 - Rendimentos de Aplicações Financeiras	0,00	
5.4.3 - Ressarcimento de recursos do Fundeb	0,00	
<b>6. RESULTADO LÍQUIDO DAS TRANSFERÊNCIAS DO FUNDEB (5.1.1 - 4)</b>	<b>12.909.400,00</b>	



## PREFEITURA MUNICIPAL DE XEXÉU

AV. MÁRIO MELO - CNPJ:12888517/0001-48

Orçamento Programa - Exercício de 2025

Página 2

### ANÁLISE DE APLICAÇÃO NO ENSINO

6.1 - ACRÉSCIMO RESULTANTE DAS TRANSFERÊNCIAS DO FUNDEB	12.909.400,00
6.2 - DECRÉSCIMO RESULTANTE DAS TRANSFERÊNCIAS DO FUNDEB	0,00

#### DESPESAS DO FUNDEB

##### 7. PROFISSIONAIS DA EDUCAÇÃO BÁSICA

**20.071.500,00**

7.1 - Educação Infantil	7.663.000,00
7.2 - Ensino Fundamental	12.338.500,00
7.3 - Educação de Jovens e Adultos	70.000,00
7.4 - Educação Especial	0,00
7.5 - Administração Geral	0,00

##### 8. OUTRAS DESPESAS

**7.665.100,00**

8.1 - Educação Infantil	1.517.400,00
8.2 - Ensino Fundamental	4.347.700,00
8.3 - Educação de Jovens e Adultos	1.800.000,00
8.4 - Educação Especial	0,00
8.5 - Administração Geral	0,00
8.6 - Transporte (Escolar)	0,00
8.7 - Outras	0,00

##### 9. TOTAL DAS DESPESAS DO FUNDEB (7+8)

**27.736.600,00**

#### DESPESAS CUSTEADAS COM RECURSOS DO FUNDEB RECEBIDOS NO EXERCÍCIO

10. Total das Despesas do FUNDEB com Profissionais da Educação Básica	20.071.500,00
11. Total das Despesas custeadas com FUNDEB - Impostos e Transferências de Impostos	20.375.000,00
12. Total das Despesas custeadas com FUNDEB - Complementação da União - VAAF	2.800.000,00
13. Total das Despesas custeadas com FUNDEB - Complementação da União - VAAT	4.880.000,00
14. Total das Despesas custeadas com FUNDEB - Complementação da União - VAAR	0,00
15. Total das Despesas custeadas com FUNDEB - Complementação da União - VAAT aplicadas na Educação Infantil	2.906.000,00
16. Total das Despesas custeadas com FUNDEB - Complementação da União - VAAT aplicadas em Despesa de Capital	733.000,00

#### INDICADORES - Art. 212-A, inciso XI e § 3º - Constituição Federal

17. Mínimo de 70% do FUNDEB na Remuneração dos Profissionais da Educação Básica	71,54
18. Percentual de 50% da Complementação da União ao FUNDEB (VAAT) na Educação Infantil	59,55
19. Mínimo de 15% da Complementação da União ao FUNDEB (VAAT) em Despesa de Capital	15,02

#### DESPESAS COM MANUTENÇÃO E DESENVOLVIMENTO DO ENSINO - MDE - CUSTEADAS COM RECEITA DE IMPOSTOS (EXCETO FUNDEB)

##### 20. TOTAL DAS DESPESAS COM AÇÕES TÍPICAS DE MDE

**6.541.000,00**

20.1 - EDUCAÇÃO INFANTIL	1.768.000,00
20.2 - ENSINO FUNDAMENTAL	3.539.000,00
20.3 - EDUCAÇÃO DE JOVENS E ADULTOS	80.000,00
20.4 - EDUCAÇÃO ESPECIAL	0,00
20.5 - ADMINISTRAÇÃO GERAL	1.004.000,00
20.6 - TRANSPORTE (ESCOLAR)	0,00
20.7 - OUTRAS	150.000,00



## PREFEITURA MUNICIPAL DE XEXÉU

AV. MÁRIO MELO - CNPJ:12888517/0001-48

Orçamento Programa - Exercício de 2025

Página 3

### ANÁLISE DE APLICAÇÃO NO ENSINO

#### APURAÇÃO DAS DESPESAS PARA FINS DE LIMITE MÍNIMO CONSTITUCIONAL

23. TOTAL DAS DESPESAS DE MDE CUSTEADAS COM RECURSOS DE IMPOSTOS (FUNDEB E RECEITAS DE IMPOSTOS)	26.916.000,00
24. RESULTADOS LÍQUIDOS DAS TRANSFERÊNCIAS DO FUNDEB	12.909.400,00
25. TOTAL DAS DESPESAS PARA FINS DE LIMITE (23 - 24)	14.006.600,00
<b>26. PERCENTUAL DE APLICAÇÃO EM MDE SOBRE A RECEITA LÍQUIDA DE IMPOSTOS ((25)/(3)x100) - LIMITE CONSTITUCIONAL 25%</b>	<b>33,71</b>

#### RECEITAS ADICIONAIS PARA FINANCIAMENTO DO ENSINO (Obrigatório 100%)

<b>27. RECEITA DE TRANSFERÊNCIA DO FNDE (INCLUINDO RENDIMENTOS DE APLICAÇÃO FINANCEIRA)</b>	<b>3.133.500,00</b>
27.1 - Salário-Educação	1.562.000,00
27.2 - PDDE	7.000,00
27.3 - PNAE	952.000,00
27.4 - PNATE	71.500,00
27.5 - Outras Transferências do FNDE	541.000,00
28. RECEITA DE TRANSFERÊNCIAS DE CONVÊNIOS	80.000,00
29. RECEITA DE ROYALTIES DESTINADOS À EDUCAÇÃO	0,00
30. RECEITA DE OPERAÇÕES DE CRÉDITO VINCULADAS À EDUCAÇÃO	0,00
31. OUTRAS RECEITAS PARA FINANCIAMENTO DO ENSINO	190.000,00
<b>32. TOTAL DAS OUTRAS RECEITAS ADICIONAIS DO ENSINO (27 + 28 + 29 + 30 + 31)</b>	<b>3.403.500,00</b>

#### DESPESAS CUSTEADAS COM RECEITAS ADICIONAIS PARA FINANCIAMENTO DO ENSINO

33. EDUCAÇÃO INFANTIL	171.000,00
34. ENSINO FUNDAMENTAL	2.281.500,00
35. ENSINO MÉDIO	0,00
36. ENSINO SUPERIOR	230.000,00
37. ENSINO PROFISSIONAL	0,00
38. EDUCAÇÃO DE JOVENS E ADULTOS	1.085.749,84
39. EDUCAÇÃO ESPECIAL	0,00
40. OUTRAS	952.000,00
<b>41. TOTAL DAS DESPESAS CUSTEADAS COM RECEITAS ADICIONAIS PARA FINANCIAMENTO DO ENSINO (33 + 34 + 35 + 36 + 37 + 38 + 39 + 40)</b>	<b>4.720.249,84</b>

**PREFEITURA MUNICIPAL DE XEXÉU**

AV. MÁRIO MELO - CNPJ:12888517/0001-48

Orçamento Programa - Exercício de 2025

RECEITA CORRENTE LIQUIDA - LC 101, ART. 2, Inciso IV

Quadro 20

Página 1

Código	Especificação	Previsão
<b>RECEITA ORÇAMENTÁRIA</b>		
1100.00.0.0.00	IMPOSTOS, TAXAS E CONTRIBUIÇÕES DE MELHORIA	2.513.282,22
1200.00.0.0.00	CONTRIBUIÇÕES	100.000,00
1300.00.0.0.00	RECEITA PATRIMONIAL	272.517,78
1600.00.0.0.00	RECEITA DE SERVIÇOS	1.860.000,00
1700.00.0.0.00	TRANSFERÊNCIAS CORRENTES	80.028.800,00
1900.00.0.0.00	OUTRAS RECEITAS CORRENTES	120.000,00
	<b>SUBTOTAL</b>	<b>84.894.600,00</b>
<b>DEDUÇÃO</b>		
1710.00.0.0.00	TRANSFERÊNCIAS RELATIVAS À AGENTES COMUNITÁRIOS (FONTE STN 604)	-948.000,00
1710.00.0.0.00	TRANSFERÊNCIAS RELATIVAS À PISOS DA ENFERMAGEM (FONTE STN 605)	-1.262.000,00
9500.00.0.0.00	(R) DEDUÇÕES DO FUNDEB	-7.354.600,00
	<b>SUBTOTAL</b>	<b>-9.564.600,00</b>
	<b>TOTAL</b>	<b>75.330.000,00</b>

**Percentual de Gastos com Pessoal****Legislativo**

<i>Despesa com Pessoal</i>	2.041.000,00
Despesa Líquida:	2.041.000,00
Percentual Aplicado:	2,71 %

**Executivo**

<i>Despesa com Pessoal</i>	40.677.183,81
----------------------------	---------------

**Deduções**

Categoria	Tipo	Valor	Descrição da Dedução
3.1.90.00.00		135.000,00	APLICAÇÕES DIRETAS - ART. 198 § 7 DA CF
3.1.90.00.00	NV	813.000,00	APLICAÇÕES DIRETAS - ART. 198 § 7 DA CF
3.1.90.00.00	NV	544.000,00	APLICAÇÕES DIRETAS
Total Deduções		1.492.000,00	
Despesa Líquida:		39.185.183,81	
Percentual Aplicado:		52,02 %	

\* Nas despesas (deduções) que se enquadram na parcela dedutível do piso salarial do Enfermeiro, Téc. de Enfermagem, Aux. de Enfermagem e Parteira, o valor apresentado corresponde a 80% do valor orçado. EMENDA CONSTITUCIONAL Nº 127, DE 22 DE DEZEMBRO DE 2022.



**PREFEITURA MUNICIPAL DE XEXÉU**

AV. MÁRIO MELO - CNPJ:12888517/0001-48

Orçamento Programa - Exercício de 2025

**RECEITA/DESPESA POR FONTE DE RECURSO**

Quadro 19

Página 1

LeiData

Fonte				PREVISÃO	
	FRG.FRC.	STN.	Descrição	RECEITA	DESPESA
002			Atividades-fim da Seguridade Social	905.600,00	905.600,00
	124		Cozinha Comunitária	168.000,00	168.000,00
		1.661	Transferência de Recursos dos Fundos Estaduais de Assistência Social (Exerc.Corre	168.000,00	168.000,00
	127		Serviço de proteção e atendimento á família - paif	45.000,00	45.000,00
		1.661	Transferência de Recursos dos Fundos Estaduais de Assistência Social (Exerc.Corre	45.000,00	45.000,00
	41		Primeira Infancia no SUAS	193.000,00	193.000,00
		1.660	Transferência de Recursos do Fundo Nacional de Assistência Social - FNAS (Exerc.ç	193.000,00	193.000,00
	42		BPC na Escola	2.000,00	2.000,00
		1.660	Transferência de Recursos do Fundo Nacional de Assistência Social - FNAS (Exerc.ç	2.000,00	2.000,00
	44		PISO FIXO DE MEDIA COMPLEXIDADE - MSE	97.000,00	97.000,00
		1.660	Transferência de Recursos do Fundo Nacional de Assistência Social - FNAS (Exerc.ç	97.000,00	97.000,00
	45		PISO BASICO FIXO	57.600,00	57.600,00
		1.660	Transferência de Recursos do Fundo Nacional de Assistência Social - FNAS (Exerc.ç	57.600,00	57.600,00
	46		Serviço de Convivencia e Fortalecimento de Vinculos - SCFV	121.000,00	121.000,00
		1.660	Transferência de Recursos do Fundo Nacional de Assistência Social - FNAS (Exerc.ç	121.000,00	121.000,00
	47		lindice de Gestão Descentralizada do SUAS - IGDSUAS	12.000,00	12.000,00
		1.660	Transferência de Recursos do Fundo Nacional de Assistência Social - FNAS (Exerc.ç	12.000,00	12.000,00
	48		Indice de Gestão Descentralizada - IGDBF	104.000,00	104.000,00
		1.660	Transferência de Recursos do Fundo Nacional de Assistência Social - FNAS (Exerc.ç	104.000,00	104.000,00
	49		Benefício de Prestação Continuada - BPC	2.000,00	2.000,00
		1.660	Transferência de Recursos do Fundo Nacional de Assistência Social - FNAS (Exerc.ç	2.000,00	2.000,00
	68		Benefícios Eventuais	104.000,00	104.000,00
		1.661	Transferência de Recursos dos Fundos Estaduais de Assistência Social (Exerc.Corre	104.000,00	104.000,00
011			Destinações da Cide-Cpmbustíveis	21.000,00	21.000,00
	11		Contribuicao de Intervencao no Dominio Economico - Combustiveis	21.000,00	21.000,00
		1.750	Recursos da Contribuição de Intervenção no Domínio Econômico - CIDE (Exerc.Corr	21.000,00	21.000,00
012			Manutenção e Desenvolvimento do Ensino	37.753.249,84	37.803.249,84
	02		Recursos Destinados a Manutenção e Desenvolvimento do Ensino	7.935.749,84	7.985.749,84
		1.500	Recursos não Vinculados de Impostos (Exerc.Corrente)	7.935.749,84	7.985.749,84
	08		Recursos Destinados ao FUNDEB	28.055.000,00	28.055.000,00
		1.540	Transferências do FUNDEB - Impostos e Transferências de Impostos (Exerc.Correnti	20.375.000,00	20.375.000,00
		1.541	Transferências do FUNDEB - Complementação da União - VAAF (Exerc.Corrente)	2.800.000,00	2.800.000,00
		1.542	Transferências do FUNDEB - Complementação da União - VAAT (Exerc.Corrente)	4.880.000,00	4.880.000,00
	12		TRAN	191.000,00	191.000,00
		1.599	Outros Recursos Vinculados à Educação (Exerc.Corrente)	191.000,00	191.000,00
	13		PDDE	7.000,00	7.000,00
		1.551	Transferências de Recursos do FNDE referentes ao Programa Dinheiro Direto na Es	7.000,00	7.000,00
	131		ETI - Escola em Tempo Integral	530.000,00	530.000,00
		1.569	Outras Transferências de Recursos do FNDE (Exerc.Corrente)	530.000,00	530.000,00
	15		PNAE	952.000,00	952.000,00
		1.552	Transferências de Recursos do FNDE referentes ao Programa Nacional de Alimentaç	952.000,00	952.000,00
	23		PNATE	71.500,00	71.500,00
		1.553	Transferências de Recursos do FNDE Referentes ao Programa Nacional de Apoio ac	71.500,00	71.500,00
	75		Brasil Carinhoso	11.000,00	11.000,00
		1.569	Outras Transferências de Recursos do FNDE (Exerc.Corrente)	11.000,00	11.000,00
035			Saúde	15.457.603,51	15.457.603,51
	04		Recursos Destinados a Manutenção da Saúde	7.267.603,51	7.267.603,51

**PREFEITURA MUNICIPAL DE XEXÉU**

AV. MÁRIO MELO - CNPJ:12888517/0001-48

Orçamento Programa - Exercício de 2025

**RECEITA/DESPESA POR FONTE DE RECURSO**

Quadro 19

Página 2

LeiData

Fonte			PREVISÃO	
	FRG.FRC.	STN.	RECEITA	DESPESA
035	Saúde		15.457.603,51	15.457.603,51
04	Recursos Destinados a Manutenção da Saúde		7.267.603,51	7.267.603,51
	1.500	Recursos não Vinculados de Impostos (Exerc.Corrente)	7.267.603,51	7.267.603,51
130	Piso dos Enfermeiros		1.262.000,00	1.262.000,00
	1.605	Assistência financeira da União destinada à complementação ao pagamento dos pisc	1.262.000,00	1.262.000,00
25	Assistência Farmacêutica		492.000,00	492.000,00
	1.600	Transf.Fundo a Fundo de Recursos do SUS provenientes do Governo Federal - Blocc	161.000,00	161.000,00
	1.621	Transferências Fundo a Fundo de Recursos do SUS provenientes do Governo Estad	331.000,00	331.000,00
28	ATENÇÃO BÁSICA		5.156.500,00	5.156.500,00
	1.600	Transf.Fundo a Fundo de Recursos do SUS provenientes do Governo Federal - Blocc	4.255.000,00	4.255.000,00
	1.601	Transf.Fundo a Fundo de Recursos do SUS provenientes do Governo Federal - Blocc	50.500,00	50.500,00
	1.604	Transferências provenientes do Governo Federal destinadas ao vencimento dos ager	813.000,00	813.000,00
	1.621	Transferências Fundo a Fundo de Recursos do SUS provenientes do Governo Estad	38.000,00	38.000,00
32	Atenção de Média e Alta Complexidade Ambulatorial e Hospitalar - MAC		1.084.500,00	1.084.500,00
	1.600	Transf.Fundo a Fundo de Recursos do SUS provenientes do Governo Federal - Blocc	978.000,00	978.000,00
	1.601	Transf.Fundo a Fundo de Recursos do SUS provenientes do Governo Federal - Blocc	31.500,00	31.500,00
	1.621	Transferências Fundo a Fundo de Recursos do SUS provenientes do Governo Estad	75.000,00	75.000,00
35	Vigilância em Saúde		195.000,00	195.000,00
	1.600	Transf.Fundo a Fundo de Recursos do SUS provenientes do Governo Federal - Blocc	58.000,00	58.000,00
	1.601	Transf.Fundo a Fundo de Recursos do SUS provenientes do Governo Federal - Blocc	2.000,00	2.000,00
	1.604	Transferências provenientes do Governo Federal destinadas ao vencimento dos ager	135.000,00	135.000,00
05	TRANSFERÊNCIAS E CONVÊNIOS FEDERAIS-VINCULADOS		115.000,00	115.000,00
116	APOIO EMERGENCIALCULTURAL - LEI ALDIR BLANC		115.000,00	115.000,00
	1.719	Transferências da Política Nacional Aldir Blanc de Fomento à Cultura - Lei nº 14.399/	115.000,00	115.000,00
050	Recursos Próprios Livres da UO		22.026.046,65	21.989.046,65
00	Consórcios		250.000,00	250.000,00
	1.880	Recursos Próprios dos Consórcios (Exerc.Corrente)	250.000,00	250.000,00
01	Recursos Próprios		21.676.046,65	21.639.046,65
	1.501	Outros Recursos não Vinculados (Exerc.Corrente)	21.676.046,65	21.639.046,65
16	Contribuição para o Custeio do Serviço de Iluminação Pública - COSIP		100.000,00	100.000,00
	1.751	Recursos da Contribuição para o Custeio do Serviço de Iluminação Pública - COSIP	100.000,00	100.000,00
081	Convênios		1.543.500,00	1.530.500,00
80	Recursos de Convênios - UNIÃO		1.373.500,00	1.373.500,00
	1.570	Transferências do Governo Federal referentes a Convênios e Instrumentos Congêne	80.000,00	80.000,00
	1.631	Transferências do Governo Federal referentes a Convênios e Instrumentos Congêne	41.000,00	41.000,00
	1.700	Outras Transferências de Convênios ou Instrumentos Congêneres da União (Exerc.C	1.252.500,00	1.252.500,00
81	Recursos de Convênios - ESTADO		170.000,00	157.000,00
	1.701	Outras Transferências de Convênios ou Instrumentos Congêneres dos Estados (Exei	170.000,00	157.000,00
213	Transf. das Cotas Estaduais e Municipais do Salário-Educação		1.562.000,00	1.562.000,00
03	Contribuição do Salário-Educação		1.562.000,00	1.562.000,00
	1.550	Transferência do Salário-Educação (Exerc.Corrente)	1.562.000,00	1.562.000,00
TOTAL			79.384.000,00	79.384.000,00



**PREFEITURA MUNICIPAL DE XEXÉU**

AV. MÁRIO MELO - CNPJ:12888517/0001-48

Orçamento Programa - Exercício de 2025

**RECEITA/DESPESA POR FONTE DE RECURSO**

Quadro 19

Página 3

LeiData

---

Fonte			PREVISÃO	
FRG.FRC.	STN.	Descrição	RECEITA	DESPESA

---

LEGENDA

- FRI: Fonte de Recurso Iduso
- FRG: Fonte de Recurso Grupo
- FRC: Fonte de Recurso Código
- DET: Fonte de Recurso Detalhamento
- STN: Fonte de Recurso STN
- VG: Vínculo Grupo
- VC: Vínculo Código



## PREFEITURA MUNICIPAL DE XEXÉU

AV. MÁRIO MELO - CNPJ:12888517/0001-48

Orçamento Programa - Exercício de 2025

### DEMONSTRATIVO DA RECEITA E DESPESA SEGUNDO AS CATEGORIAS ECONOMICAS

(Inc.II, §1º, Art.2º)

Anexo 01

Página 1

RECEITA	R\$	R\$
RECEITAS CORRENTES		
IMPOSTOS, TAXAS E CONTRIBUIÇÕES DE MELHORIA	2.513.282,22	
CONTRIBUIÇÕES	100.000,00	
RECEITA PATRIMONIAL	272.517,78	
RECEITA DE SERVIÇOS	1.860.000,00	
TRANSFERÊNCIAS CORRENTES	80.028.800,00	
OUTRAS RECEITAS CORRENTES	120.000,00	
(R) DEDUÇÕES DO FUNDEB	-7.354.600,00	
<b>SUB TOTAL</b>		<b>77.540.000,00</b>
<b>TOTAL</b>		<b>77.540.000,00</b>
<b>SUPERAVIT DO ORCAMENTO CORRENTE</b>		<b>5.108.836,43</b>
RECEITAS DE CAPITAL		
TRANSFERÊNCIAS DE CAPITAL	1.844.000,00	
<b>SUB TOTAL</b>		<b>1.844.000,00</b>
<b>TOTAL</b>		<b>6.952.836,43</b>

#### RESUMO

RECEITAS CORRENTES.	84.894.600,00
DEDUÇÕES DA RECEITA CORRENTE	-7.354.600,00
RECEITAS DE CAPITAL	1.844.000,00
<b>TOTAL DE RECEITAS</b>	<b>79.384.000,00</b>
<b>TOTAL</b>	<b>79.384.000,00</b>

DESPESA	R\$	R\$
DESPESAS CORRENTES		
PESSOAL E ENCARGOS SOCIAIS	42.718.183,81	
JUROS E ENCARGOS DA DÍVIDA	2.000,00	
OUTRAS DESPESAS CORRENTES	29.710.979,76	
<b>SUB TOTAL</b>		<b>72.431.163,57</b>
<b>SUPERAVIT DO ORCAMENTO CORRENTE</b>		<b>5.108.836,43</b>
<b>TOTAL</b>		<b>77.540.000,00</b>
DESPESAS DE CAPITAL		
INVESTIMENTOS	5.056.200,28	
AMORTIZAÇÃO DA DÍVIDA	1.121.236,15	
<b>SUB TOTAL</b>		<b>6.177.436,43</b>
<b>RESERVA DE CONTINGENCIA</b>		<b>775.400,00</b>
<b>TOTAL</b>		<b>6.952.836,43</b>

#### RESUMO

DESPESAS CORRENTES	72.431.163,57
DESPESAS DE CAPITAL	6.177.436,43
RESERVA DE CONTINGÊNCIA	775.400,00
<b>TOTAL DE DESPESA</b>	<b>79.384.000,00</b>
<b>TOTAL</b>	<b>79.384.000,00</b>



# PREFEITURA MUNICIPAL DE XEXÉU

AV. MÁRIO MELO - CNPJ:12888517/0001-48

Anexo 02

Página 1

Orçamento Programa - Exercício de 2025

## RECEITAS SEGUNDO AS CATEGORIAS ECONOMICAS

Código	Especificação	F.R.	Desdobramento	SubCategoria Fonte	Categoria Econômica
1000.00.0.0	RECEITAS CORRENTES.	0.000.000			84.894.600,00
1100.00.0.0	IMPOSTOS, TAXAS E CONTRIBUIÇÕES DE MELHORIA	0.000.000		2.513.282,22	
1110.00.0.0	IMPOSTOS	0.000.000		2.382.982,22	
1112.00.0.0	IMPOSTOS SOBRE O PATRIMÔNIO	0.000.000	350.800,00		
1112.50.0.0	IMPOSTO SOBRE A PROPRIEDADE PREDIAL E TERRITORIAL URBANA	0.000.000	150.800,00		
1112.50.0.1	IPTU - PRINCIPAL	1.012.02	8.347,50		
1112.50.0.1	IPTU - PRINCIPAL	1.035.04	4.632,50		
1112.50.0.1	IPTU - PRINCIPAL	1.050.01	12.020,00		
1112.50.0.2	IPTU - MULTAS E JUROS	1.012.02	1.168,65		
1112.50.0.2	IPTU - MULTAS E JUROS	1.035.04	648,55		
1112.50.0.2	IPTU - MULTAS E JUROS	1.050.01	1.682,80		
1112.50.0.3	IPTU - DIVIDA ATIVA	1.012.02	12.688,20		
1112.50.0.3	IPTU - DIVIDA ATIVA	1.035.04	7.041,40		
1112.50.0.3	IPTU - DIVIDA ATIVA	1.050.01	18.270,40		
1112.50.0.4	IPTU- DIVIDA ATIVA MULTAS JUROS	1.012.02	28.147,77		
1112.50.0.4	IPTU- DIVIDA ATIVA MULTAS JUROS	1.035.04	15.620,79		
1112.50.0.4	IPTU- DIVIDA ATIVA MULTAS JUROS	1.050.01	40.531,44		
1112.53.0.0	ITBI-"INTER VIVOS"	0.000.000	200.000,00		
1112.53.0.1	ITBI-"INTER VIVOS"-PRINCIPAL	1.012.02	66.780,00		
1112.53.0.1	ITBI-"INTER VIVOS"-PRINCIPAL	1.035.04	37.060,00		
1112.53.0.1	ITBI-"INTER VIVOS"-PRINCIPAL	1.050.01	96.160,00		
1113.00.0.0	IMPOSTOS SOBRE A RENDA E PROVENTOS DE QUALQUER NATUREZA	0.000.000	1.612.200,00		
1113.03.0.0	IMPOSTO SOBRE A RENDA - RETIDO NA FONTE	0.000.000	1.612.200,00		
1113.03.1.0	IMPOSTO SOBRE A RENDA - RETIDO NA FONTE - TRABALHO	0.000.000	1.600.000,00		
1113.03.1.1	IRRF-TRABALHO-PRINCIPAL	1.012.02	534.240,00		
1113.03.1.1	IRRF-TRABALHO-PRINCIPAL	1.035.04	296.480,00		
1113.03.1.1	IRRF-TRABALHO-PRINCIPAL	1.050.01	769.280,00		
1113.03.4.0	IRRF- OUTROS RENDIMENTOS	0.000.000	12.200,00		
1113.03.4.1	IRRF- OUTROS RENDIMENTOS-PRINCIPAL	1.012.02	4.073,58		
1113.03.4.1	IRRF- OUTROS RENDIMENTOS-PRINCIPAL	1.035.04	2.260,66		
1113.03.4.1	IRRF- OUTROS RENDIMENTOS-PRINCIPAL	1.050.01	5.865,76		
1114.00.0.0	IMPOSTO PRODUÇÃO CIRCULAÇÃO MERCADORIAS SERVIÇOS	0.000.000	419.982,22		
1114.51.0.0	IMPOSTOS SOBRE SERVIÇOS	0.000.000	419.982,22		
1114.51.1.0	IMPOSTO SOBRE SERVIÇOS DE QUALQUER NATUREZA - ISSQN	0.000.000	419.982,22		
1114.51.1.1	ISSQN - PRINCIPAL	1.012.02	138.896,46		
1114.51.1.1	ISSQN - PRINCIPAL	1.035.04	77.081,51		
1114.51.1.1	ISSQN - PRINCIPAL	1.050.01	200.004,25		
1114.51.1.2	ISSQN -MULTAS E JUROS	1.012.02	667,80		
1114.51.1.2	ISSQN -MULTAS E JUROS	1.035.04	370,60		
1114.51.1.2	ISSQN -MULTAS E JUROS	1.050.01	961,60		
1114.51.1.3	ISSQN - DIVIDA ATIVA	1.012.02	667,80		
1114.51.1.3	ISSQN - DIVIDA ATIVA	1.035.04	370,60		
1114.51.1.3	ISSQN - DIVIDA ATIVA	1.050.01	961,60		
1120.00.0.0	TAXAS	0.000.000		130.300,00	
1121.00.0.0	TAXAS PELO EXERCÍCIO DO PODER DE POLÍCIA	0.000.000	98.300,00		
1121.01.0.0	TAXAS DE INSPEÇÃO, CONTROLE E FISCALIZAÇÃO	0.000.000	93.300,00		
1121.01.0.1	TAXAS DE INSPEÇÃO, CONTROLE E FISCALIZAÇÃO - PRINCIPAL	1.050.01	93.300,00		
1121.50.0.0	TAXA DE FISCALIZAÇÃO DE VIGILÂNCIA SANITÁRIA	0.000.000	5.000,00		
1121.50.0.1	TAXA DE FISCALIZAÇÃO DE VIGILÂNCIA SANITÁRIA - PRINCIPAL	1.050.01	5.000,00		
1122.00.0.0	TAXAS PELA PRESTAÇÃO DE SERVIÇOS	0.000.000	32.000,00		
1122.01.0.0	TAXAS PELA PRESTAÇÃO DE SERVIÇOS EM GERAL	0.000.000	32.000,00		
1122.01.0.1	TAXAS PELA PRESTAÇÃO DE SERVIÇOS EM GERAL - PRINCIPAL	1.050.01	32.000,00		
1200.00.0.0	CONTRIBUIÇÕES	0.000.000		100.000,00	
1240.00.0.0	CONTRIBUIÇÃO PARA O CUSTEIO DO SERVIÇO DE ILUMINAÇÃO PÚBLICA	0.000.000		100.000,00	
1241.00.0.0	CONTRIBUIÇÃO PARA O CUSTEIO DO SERVIÇO DE ILUMINAÇÃO PÚBLICA	0.000.000	100.000,00		
1241.50.0.0	CONTRIBUIÇÃO PARA O CUSTEIO DO SERVIÇO DE ILUMINAÇÃO PÚBLICA	0.000.000	100.000,00		
1241.50.0.1	CONTRIB.SERV.ILUMINAÇÃO PÚBLICA-PRINCIPAL	1.050.16	100.000,00		
1300.00.0.0	RECEITA PATRIMONIAL	0.000.000		272.517,78	



# PREFEITURA MUNICIPAL DE XEXÉU

AV. MÁRIO MELO - CNPJ:12888517/0001-48

Anexo 02

Página 2

Orçamento Programa - Exercício de 2025

## RECEITAS SEGUNDO AS CATEGORIAS ECONOMICAS

Código	Especificação	F.R.	Desdobramento	SubCategoria Fonte	Categoria Econômica
1310.00.0.0	EXPLORAÇÃO DO PATRIMÔNIO IMOBILIÁRIO DO ESTADO	0.000.000		5.000,00	
1311.00.0.0	EXPLORAÇÃO DO PATRIMÔNIO IMOBILIÁRIO DO ESTADO	0.000.000	5.000,00		
1311.01.0.0	ALUGUÉIS, ARRENDAMENTOS, FOROS, LAUDÉMIOS, TARIFAS DE OCUPAÇ	0.000.000	5.000,00		
1311.01.1.0	ALUGUÉIS E ARRENDAMENTOS	0.000.000	5.000,00		
1311.01.1.1	ALUGUÉIS E ARRENDAMENTOS - PRINCIPAL	1.050.01	5.000,00		
1320.00.0.0	VALORES MOBILIÁRIOS	0.000.000		267.517,78	
1321.00.0.0	JUROS E CORREÇÕES MONETÁRIAS	0.000.000	267.517,78		
1321.01.0.0	REMUNERAÇÃO DE DEPÓSITOS BANCÁRIOS	0.000.000	267.517,78		
1321.01.0.1	REMUNERAÇÃO DE DEPÓSITOS BANCÁRIOS - PRINCIPAL	1.002.41	4.000,00		
1321.01.0.1	REMUNERAÇÃO DE DEPÓSITOS BANCÁRIOS - PRINCIPAL	1.002.44	1.000,00		
1321.01.0.1	REMUNERAÇÃO DE DEPÓSITOS BANCÁRIOS - PRINCIPAL	1.002.46	1.000,00		
1321.01.0.1	REMUNERAÇÃO DE DEPÓSITOS BANCÁRIOS - PRINCIPAL	1.002.47	1.000,00		
1321.01.0.1	REMUNERAÇÃO DE DEPÓSITOS BANCÁRIOS - PRINCIPAL	1.002.48	7.000,00		
1321.01.0.1	REMUNERAÇÃO DE DEPÓSITOS BANCÁRIOS - PRINCIPAL	1.002.49	1.000,00		
1321.01.0.1	REMUNERAÇÃO DE DEPÓSITOS BANCÁRIOS - PRINCIPAL	1.012.08	41.000,00		
1321.01.0.1	REMUNERAÇÃO DE DEPÓSITOS BANCÁRIOS - PRINCIPAL	1.012.08	70.000,00		
1321.01.0.1	REMUNERAÇÃO DE DEPÓSITOS BANCÁRIOS - PRINCIPAL	1.012.12	1.000,00		
1321.01.0.1	REMUNERAÇÃO DE DEPÓSITOS BANCÁRIOS - PRINCIPAL	1.012.13	1.000,00		
1321.01.0.1	REMUNERAÇÃO DE DEPÓSITOS BANCÁRIOS - PRINCIPAL	1.012.15	6.000,00		
1321.01.0.1	REMUNERAÇÃO DE DEPÓSITOS BANCÁRIOS - PRINCIPAL	1.012.23	1.500,00		
1321.01.0.1	REMUNERAÇÃO DE DEPÓSITOS BANCÁRIOS - PRINCIPAL	1.012.75	1.000,00		
1321.01.0.1	REMUNERAÇÃO DE DEPÓSITOS BANCÁRIOS - PRINCIPAL	1.035.04	7.000,00		
1321.01.0.1	REMUNERAÇÃO DE DEPÓSITOS BANCÁRIOS - PRINCIPAL	1.035.28	38.000,00		
1321.01.0.1	REMUNERAÇÃO DE DEPÓSITOS BANCÁRIOS - PRINCIPAL	1.035.32	1.000,00		
1321.01.0.1	REMUNERAÇÃO DE DEPÓSITOS BANCÁRIOS - PRINCIPAL	1.035.32	1.500,00		
1321.01.0.1	REMUNERAÇÃO DE DEPÓSITOS BANCÁRIOS - PRINCIPAL	1.050.01	63.517,78		
1321.01.0.1	REMUNERAÇÃO DE DEPÓSITOS BANCÁRIOS - PRINCIPAL	1.050.01	3.000,00		
1321.01.0.1	REMUNERAÇÃO DE DEPÓSITOS BANCÁRIOS - PRINCIPAL	1.213.03	17.000,00		
1600.00.0.0	RECEITA DE SERVIÇOS	0.000.000		1.860.000,00	
1690.00.0.0	OUTROS SERVIÇOS	0.000.000		1.860.000,00	
1699.00.0.0	OUTROS SERVIÇOS	0.000.000	1.860.000,00		
1699.50.0.0	SERVIÇOS SUJEITOS À REGULAÇÃO	0.000.000	1.000.000,00		
1699.50.1.0	SERVIÇOS DE SANEAMENTO BÁSICO – ABASTECIMENTO DE ÁGUA.	0.000.000	1.000.000,00		
1699.50.1.3	SERV.SANEAM.BÁSICO-ABASTEC.ÁGUA-DÍVIDA ATIVA	1.050.01	1.000.000,00		
1699.99.0.0	OUTROS SERVIÇOS	0.000.000	860.000,00		
1699.99.0.1	OUTROS SERVIÇOS – PRINCIPAL	1.050.01	859.000,00		
1699.99.0.2	OUTROS SERVIÇOS – MULTAS E JUROS	1.050.01	1.000,00		
1700.00.0.0	TRANSFERÊNCIAS CORRENTES	0.000.000		80.028.800,00	
1710.00.0.0	TRANSFERÊNCIAS DA UNIÃO E DE SUAS ENTIDADES	0.000.000		51.063.800,00	
1711.00.0.0	TRANSFERÊNCIAS DECORRENTES DE PARTICIPAÇÃO NA RECEITA DA UNI	0.000.000	31.641.000,00		
1711.51.0.0	COTA-PARTE DO FUNDO DE PARTICIPAÇÃO DOS MUNICÍPIOS - FPM	0.000.000	31.625.000,00		
1711.51.1.0	COTA-PARTE DO FUNDO DE PARTICIPAÇÃO DOS MUNICÍPIOS - COTA ME	0.000.000	29.225.000,00		
1711.51.1.1	COTA-PARTE DO FPM- COTA MENSAL - PRINCIPAL	1.012.02	9.758.227,50		
1711.51.1.1	COTA-PARTE DO FPM- COTA MENSAL - PRINCIPAL	1.035.04	5.415.392,50		
1711.51.1.1	COTA-PARTE DO FPM- COTA MENSAL - PRINCIPAL	1.050.01	14.051.380,00		
1711.51.2.0	COTA-PARTE DO FUNDO DE PARTICIPAÇÃO DOS MUNICÍPIOS - COTAS E	0.000.000	2.400.000,00		
1711.51.2.1	COTA-PARTE DO FPM- COTAS EXTRAORDINARIAS - PRINCIPAL	1.012.02	801.360,00		
1711.51.2.1	COTA-PARTE DO FPM- COTAS EXTRAORDINARIAS - PRINCIPAL	1.050.01	1.598.640,00		
1711.52.0.0	COTA-PARTE DO IMPOSTO SOBRE A PROPRIEDADE TERRITORIAL RURAL	0.000.000	16.000,00		
1711.52.0.1	COTA-PARTE DO IMP. PROPRIED.TERRIT.RURAL -				



# PREFEITURA MUNICIPAL DE XEXÉU

AV. MÁRIO MELO - CNPJ:12888517/0001-48

Anexo 02

Página 3

Orçamento Programa - Exercício de 2025

## RECEITAS SEGUNDO AS CATEGORIAS ECONOMICAS

Código	Especificação	F.R.	Desdobramento	SubCategoria Fonte	Categoria Econômica
	PRINCIPAL	1.012.02	5.342,40		
1711.52.0.1	COTA-PARTE DO IMP. PROPRIED.TERRIT.RURAL - PRINCIPAL	1.035.04	2.964,80		
1711.52.0.1	COTA-PARTE DO IMP. PROPRIED.TERRIT.RURAL - PRINCIPAL	1.050.01	7.692,80		
1712.00.0.0	TRANSF.COMPENS.FINANC.EXPL.RECURSOS NATURAIS	0.000.000	429.700,00		
1712.52.0.0	COTA-PARTE COMPENSAÇÃO FINANCEIRA PRODUÇÃO PETRÓLEO	0.000.000	429.700,00		
1712.52.4.0	COTA-PARTE DO FUNDO ESPECIAL DO PETRÓLEO - FEP	0.000.000	429.700,00		
1712.52.4.1	COTA - PARTE FEP- PRINCIPAL	1.050.01	429.700,00		
1713.00.0.0	TRANSFERÊNCIAS RECURSOS SISTEMA ÚNICO SAÚDE - SUS	0.000.000	7.623.000,00		
1713.50.0.0	TRANSF.SUS-FUNDO A FUNDO - BLOCO DE MANUTENÇÃO	0.000.000	7.623.000,00		
1713.50.1.0	TRANSF.SUS-FUNDO A FUNDO - BLOCO DE MANUTENÇÃO	0.000.000	5.030.000,00		
1713.50.1.1	TRANS.SUS-BLOCO MANUT.ATEN.PRIMÁRIA-PRINCIPAL	1.035.28	813.000,00		
1713.50.1.1	TRANS.SUS-BLOCO MANUT.ATEN.PRIMÁRIA-PRINCIPAL	1.035.28	4.217.000,00		
1713.50.2.0	TRANSF.SUS- BLOCO MANUTENÇÃO-ATENÇÃO ESPECIALIZADA	0.000.000	977.000,00		
1713.50.2.1	TRANS.SUS-BLOCO MANUT.ATEN.ESPEC.-PRINCIPAL	1.035.32	977.000,00		
1713.50.3.0	TRANSF.SUS- BLOCO MANUTENÇÃO-VIGILÂNCIA EM SAÚDE	0.000.000	193.000,00		
1713.50.3.1	TRANS.SUS-BLOCO MANUT-VIGILÂNCIA SAÚDE-PRINCIPAL	1.035.35	58.000,00		
1713.50.3.1	TRANS.SUS-BLOCO MANUT-VIGILÂNCIA SAÚDE-PRINCIPAL	1.035.35	135.000,00		
1713.50.4.0	TRANSF.SUS- BLOCO MANUTENÇÃO-ASSISTÊNCIA FARMACÉUTICA	0.000.000	161.000,00		
1713.50.4.1	TRANS.SUS- BLOCO MANUT.-ASSIST.FARMAC.-PRINCIPAL	1.035.25	161.000,00		
1713.50.5.0	TRANSF.SUS- BLOCO MANUTENÇÃO- GESTÃO DO SUS	0.000.000	1.262.000,00		
1713.50.5.1	TRANS.SUS- BLOCO MANUT.-GESTÃO SUS-PRINCIPAL	1.035.130	1.262.000,00		
1714.00.0.0	TRANSF.RECURSOS FUNDO NAC.DESENVOLVIMENTO EDUCAÇÃO-FNDE	0.000.000	2.947.000,00		
1714.50.0.0	TRANSFERÊNCIAS DO SALÁRIO-EDUCAÇÃO	0.000.000	1.545.000,00		
1714.50.0.1	TRANSF.SALÁRIO-EDUCAÇÃO- PRINCIPAL	1.213.03	1.545.000,00		
1714.51.0.0	TRANSFERÊNCIAS FNDE- PROGR.DINH.DIRETO NA ESCOLA - PDDE	0.000.000	6.000,00		
1714.51.0.1	TRANSF.FNDE-PROGR.DINH.DIRETO ESCOLA-PDDE-PRINCIPAL	1.012.13	6.000,00		
1714.52.0.0	TRANSF.PROGRAMA NACIONAL ALIMENTAÇÃO ESCOLA- PNAE	0.000.000	946.000,00		
1714.52.0.1	TRANSF.PROGR.NAC. ALIMEN.ESCOLA-PNAE-PRINCIPAL	1.012.15	946.000,00		
1714.53.0.0	TRANSF.PROG.NACIONAL APOIOTRANSORTE DO ESCOLAR - PNATE	0.000.000	70.000,00		
1714.53.0.1	TRANSF.PROG.NAC.TRANSP.ESCOLAR-PNATE-PRINCIPAL	1.012.23	70.000,00		
1714.99.0.0	OUTRAS TRANSF.DIRETAS FUNDO NACIONAL DESENV.EDUCAÇÃO-FNDE	0.000.000	380.000,00		
1714.99.0.1	OUTRAS TRANSF. FNDE- PRINCIPAL	1.012.131	370.000,00		
1714.99.0.1	OUTRAS TRANSF. FNDE- PRINCIPAL	1.012.75	10.000,00		
1715.00.0.0	TRANSFERÊNCIAS COMPLEMENTAÇÃO DA UNIÃO -FUNDEB	0.000.000	7.680.000,00		
1715.50.0.0	TRANSFERÊNCIAS COMPLEMENTAÇÃO UNIÃO FUNDEB-VAAT	0.000.000	4.880.000,00		
1715.50.0.1	TRANSF.COMP.UNIÃO FUNDEB-VAAT-PRINCIPAL	1.012.08	3.904.000,00		
1715.50.0.1	TRANSF.COMP.UNIÃO FUNDEB-VAAT-PRINCIPAL	1.012.08	976.000,00		
1715.51.0.0	TRANSFERÊNCIAS COMPLEMENTAÇÃO UNIÃO FUNDEB-VAAF	0.000.000	2.800.000,00		
1715.51.0.1	TRANSF.COMP.UNIÃO FUNDEB-VAAF-PRINCIPAL	1.012.08	2.240.000,00		
1715.51.0.1	TRANSF.COMP.UNIÃO FUNDEB-VAAF-PRINCIPAL	1.012.08	560.000,00		
1716.00.0.0	TRANSF.RECURSOS FUNDO NACIONAL ASSISTÊNCIA SOCIAL-FNAS	0.000.000	573.600,00		
1716.50.0.0	TRANSF.RECURSOS FUNDO NACIONAL ASSISTÊNCIA SOCIAL-FNAS	0.000.000	573.600,00		
1716.50.0.1	TRANSF.RECUR.-FNAS-PRINCIPAL	1.002.41	189.000,00		
1716.50.0.1	TRANSF.RECUR.-FNAS-PRINCIPAL	1.002.42	2.000,00		
1716.50.0.1	TRANSF.RECUR.-FNAS-PRINCIPAL	1.002.44	96.000,00		
1716.50.0.1	TRANSF.RECUR.-FNAS-PRINCIPAL	1.002.45	57.600,00		
1716.50.0.1	TRANSF.RECUR.-FNAS-PRINCIPAL	1.002.46	120.000,00		
1716.50.0.1	TRANSF.RECUR.-FNAS-PRINCIPAL	1.002.47	11.000,00		
1716.50.0.1	TRANSF.RECUR.-FNAS-PRINCIPAL	1.002.48	97.000,00		
1716.50.0.1	TRANSF.RECUR.-FNAS-PRINCIPAL	1.002.49	1.000,00		
1719.00.0.0	OUTRAS TRANSFERÊNCIAS RECURSOS UNIÃO E DE SUAS ENTIDADES	0.000.000	169.500,00		





# PREFEITURA MUNICIPAL DE XEXÉU

AV. MÁRIO MELO - CNPJ:12888517/0001-48

Anexo 02

Página 4

Orçamento Programa - Exercício de 2025

## RECEITAS SEGUNDO AS CATEGORIAS ECONOMICAS

Código	Especificação	F.R.	Desdobramento	SubCategoria Fonte	Categoria Econômica
1719.60.0.0	TRANSFERÊNCIAS ALDIR BLANC LEI Nº 14.399/2022	0.000.000	115.000,00		
1719.60.0.1	TRANSF.ALDIR BLANC LEI Nº 14.399/2022-PRINCIPAL	1.05.116	115.000,00		
1719.99.0.0	OUTRAS TRANSF.RECURSOS UNIÃO ENTIDADES	0.000.000	54.500,00		
1719.99.0.1	OUTRAS TRANSF.RECUR.UNIÃO ENTID.-PRINCIPAL	1.050.01	54.500,00		
1720.00.0.0	TRANSFERÊNCIAS ESTADOS DISTRITO FEDERAL E DE SUAS ENTIDADES	0.000.000		8.451.000,00	
1721.00.0.0	PARTICIPAÇÃO NA RECEITA DOS ESTADOS E DISTRITO FEDERAL	0.000.000	7.558.000,00		
1721.50.0.0	COTA-PARTE DO ICMS	0.000.000	6.600.000,00		
1721.50.0.1	COTA-PARTE DO ICMS – PRINCIPAL	1.012.02	2.203.740,00		
1721.50.0.1	COTA-PARTE DO ICMS – PRINCIPAL	1.035.04	1.222.980,00		
1721.50.0.1	COTA-PARTE DO ICMS – PRINCIPAL	1.050.01	3.173.280,00		
1721.51.0.0	COTA-PARTE DO IPVA	0.000.000	918.000,00		
1721.51.0.1	COTA-PARTE DO IPVA – PRINCIPAL	1.012.02	306.520,20		
1721.51.0.1	COTA-PARTE DO IPVA – PRINCIPAL	1.035.04	170.105,40		
1721.51.0.1	COTA-PARTE DO IPVA – PRINCIPAL	1.050.01	441.374,40		
1721.52.0.0	COTA-PARTE DO IPI – MUNICÍPIOS	0.000.000	14.000,00		
1721.52.0.1	COTA-PARTE DO IPI – MUNICÍPIOS – PRINCIPAL	1.012.02	4.674,60		
1721.52.0.1	COTA-PARTE DO IPI – MUNICÍPIOS – PRINCIPAL	1.035.04	2.594,20		
1721.52.0.1	COTA-PARTE DO IPI – MUNICÍPIOS – PRINCIPAL	1.050.01	6.731,20		
1721.53.0.0	COTA-PARTE CONTRIBUIÇÃO INTERVENÇÃO DOMÍNIO ECONÔMICO	0.000.000	21.000,00		
1721.53.0.1	COTA-PARTE-CIDE-PRINCIPAL	1.011.11	21.000,00		
1721.98.0.0	TRANSF.PARTIC.OUTRAS REC.IMPOSTOS ESTADOS DISTRITO FEDERAL	0.000.000	5.000,00		
1721.98.0.1	TRANSF.PARTIC.OUTRAS REC.IMP.EST.DFL-PRINCIPAL	1.050.01	5.000,00		
1723.00.0.0	TRANSFERÊNCIAS RECURSOS SISTEMA ÚNICO SAÚDE – SUS	0.000.000	444.000,00		
1723.50.0.0	TRANSFERÊNCIAS RECURSOS SISTEMA ÚNICO SAÚDE – SUS	0.000.000	444.000,00		
1723.50.0.1	TRANSF.RECURSOS-SUS-PRINCIPAL	1.035.25	331.000,00		
1723.50.0.1	TRANSF.RECURSOS-SUS-PRINCIPAL	1.035.28	38.000,00		
1723.50.0.1	TRANSF.RECURSOS-SUS-PRINCIPAL	1.035.32	75.000,00		
1729.00.0.0	OUTRAS TRANSFERÊNCIAS DOS ESTADOS E DISTRITO FEDERAL	0.000.000	449.000,00		
1729.51.0.0	TRANSFERÊNCIAS DE ESTADOS DESTINADAS À ASSISTÊNCIA SOCIAL	0.000.000	259.000,00		
1729.51.0.1	TRANSF.ESTADOS ASSIST.SOCIAL-PRINCIPAL	1.002.124	110.000,00		
1729.51.0.1	TRANSF.ESTADOS ASSIST.SOCIAL-PRINCIPAL	1.002.127	45.000,00		
1729.51.0.1	TRANSF.ESTADOS ASSIST.SOCIAL-PRINCIPAL	1.002.68	104.000,00		
1729.52.0.0	TRANSF.RECURSOS PROGRAMAS DE EDUCAÇÃO	0.000.000	190.000,00		
1729.52.0.1	TRANSF.RECURSOS Progr.EDUCAÇÃO-PRINCIPAL	1.012.12	190.000,00		
1730.00.0.0	TRANSFERÊNCIAS DOS MUNICÍPIOS E DE SUAS ENTIDADES	0.000.000		250.000,00	
1739.00.0.0	OUTRAS TRANSFERÊNCIAS DOS MUNICÍPIOS	0.000.000	250.000,00		
1739.50.0.0	TRANSFERÊNCIAS DE MUNICÍPIOS A CONSÓRCIOS PÚBLICOS	0.000.000	250.000,00		
1739.50.0.1	TRANSF.MUNIC.CONSÓRCIOS PÚBLICOS-PRINCIPAL	1.050.00	250.000,00		
1750.00.0.0	TRANSFERÊNCIAS DE OUTRAS INSTITUIÇÕES PÚBLICAS	0.000.000		20.264.000,00	
1751.00.0.0	TRANSF.RECURSOS FUNDO MANUTENÇÃO DESENVOL.EDUCAÇÃO-FUNDEB	0.000.000	20.264.000,00		
1751.50.0.0	TRANSF.RECURSOS FUNDO MANUTENÇÃO DESENVOL.EDUCAÇÃO-FUNDEB	0.000.000	20.264.000,00		
1751.50.0.1	TRANSF.RECURSOS FUNDEB-PRINCIPAL	1.012.08	4.052.800,00		
1751.50.0.1	TRANSF.RECURSOS FUNDEB-PRINCIPAL	1.012.08	16.211.200,00		
1900.00.0.0	OUTRAS RECEITAS CORRENTES	0.000.000		120.000,00	
1920.00.0.0	INDENIZAÇÕES, RESTITUIÇÕES E RESSARCIMENTOS	0.000.000		120.000,00	
1921.00.0.0	INDENIZAÇÕES	0.000.000	36.000,00		
1921.99.0.0	OUTRAS INDENIZAÇÕES	0.000.000	36.000,00		
1921.99.0.1	OUTRAS INDENIZAÇÕES – PRINCIPAL	1.012.02	2.000,00		
1921.99.0.1	OUTRAS INDENIZAÇÕES – PRINCIPAL	1.035.04	3.000,00		
1921.99.0.1	OUTRAS INDENIZAÇÕES – PRINCIPAL	1.050.01	31.000,00		
1922.00.0.0	RESTITUIÇÕES	0.000.000	84.000,00		
1922.01.0.0	RESTITUIÇÃO DE CONVÊNIOS	0.000.000	1.000,00		
1922.01.1.0	RESTITUIÇÃO DE CONVÊNIOS – PRIMÁRIAS	0.000.000	1.000,00		
1922.01.1.1	RESTIT.CONVÊNIOS-PRIMÁRIAS-PRINCIPAL	1.050.01	1.000,00		
1922.99.0.0	OUTRAS RESTITUIÇÕES	0.000.000	83.000,00		
1922.99.0.1	OUTRAS RESTITUIÇÕES – PRINCIPAL	1.012.02	50.000,00		
1922.99.0.1	OUTRAS RESTITUIÇÕES – PRINCIPAL	1.035.04	2.000,00		



**PREFEITURA MUNICIPAL DE XEXÉU**

AV. MÁRIO MELO - CNPJ:12888517/0001-48

Anexo 02

Página 5

Orçamento Programa - Exercício de 2025

**RECEITAS SEGUNDO AS CATEGORIAS ECONOMICAS**

Código	Especificação	F.R.	Desdobramento	SubCategoria Fonte	Categoria Econômica
1922.99.0.1	OUTRAS RESTITUIÇÕES – PRINCIPAL	1.050.01	31.000,00		
2000.00.0.0	RECEITAS DE CAPITAL	0.000.000			1.844.000,00
2400.00.0.0	TRANSFERÊNCIAS DE CAPITAL	0.000.000		1.844.000,00	
2410.00.0.0	TRANSFERÊNCIAS DA UNIÃO E DE SUAS ENTIDADES	0.000.000		1.616.000,00	
2411.00.0.0	TRANSFERÊNCIAS DE RECURSOS DO SISTEMA ÚNICO DE SAÚDE – SUS	0.000.000	82.500,00		
2411.50.0.0	TRANSF.RECURSOS-SUS-FUNDO A FUNDO – BLOCO DE MANUTENÇÃO	0.000.000	82.500,00		
2411.50.1.0	TRANSF.RECUR.-SUS-BLOCO MANUTENÇÃO-ATENÇÃO PRIMÁRIA	0.000.000	50.500,00		
2411.50.1.1	TRANSF.-SUS-BLOCO MANUT.ATEN.PRIMÁRIA-PRINCIPAL	1.035.28	50.500,00		
2411.50.2.0	TRANSF.-SUS-BLOCO MANUTENÇÃO-ATENÇÃO ESPECIALIZADA	0.000.000	30.000,00		
2411.50.2.1	TRANSF.-SUS-BLOCO MANUT.-ATENÇÃO ESP.-PRINCIPAL	1.035.32	30.000,00		
2411.50.3.0	TRANSF.-SUS-BLOCO MANUTENÇÃO-VIGILÂNCIA EM SAÚDE	0.000.000	2.000,00		
2411.50.3.1	TRANSF.-SUS-BLOCO MANUT.-VIGILÂNCIA SAÚDE-PRINCIPAL	1.035.35	2.000,00		
2412.00.0.0	TRANSF.RECUR FUNDO NACIONAL DESENVOLVIMENTO EDUCAÇÃO-FNDE	0.000.000	160.000,00		
2412.50.0.0	TRANSF.RECUR. PROGRAMAS EDUCAÇÃO	0.000.000	160.000,00		
2412.50.9.0	OUTRAS TRANSFERÊNCIAS DESTINADAS A PROGRAMAS DE EDUCAÇÃO	0.000.000	160.000,00		
2412.50.9.1	OUTRAS TRANSF. Progr.EDUCAÇÃO-PRINCIPAL	1.012.131	160.000,00		
2414.00.0.0	TRANSFERÊNCIAS DE CONVÊNIOS DA UNIÃO E DE SUAS ENTIDADES	0.000.000	220.000,00		
2414.50.0.0	TRANSF. CONVÊNIOS UNIÃO PARA O SUS	0.000.000	41.000,00		
2414.50.0.1	TRANSF. CONV.UNIÃO PARA O SUS-PRINCIPAL	1.081.80	41.000,00		
2414.51.0.0	TRANSF. CONVÊNIOS UNIÃO PROGRAMAS EDUCAÇÃO	0.000.000	80.000,00		
2414.51.0.1	TRANSF. CONV.UNIÃO Progr.EDUCAÇÃO-PRINCIPAL	1.081.80	80.000,00		
2414.52.0.0	TRANSF. CONVÊNIOS UNIÃO PROGRAMAS DE SANEAMENTO BÁSICO	0.000.000	99.000,00		
2414.52.0.1	TRANSF.CONV.UNIÃO Progr.SANEAM.BÁSICO-PRINCIPAL	1.081.80	99.000,00		
2419.00.0.0	OUTRAS TRANSF. RECURSOS UNIÃO E DE SUAS ENTIDADES	0.000.000	1.153.500,00		
2419.99.0.0	OUTRAS TRANSFERÊNCIAS RECURSOS UNIÃO E DE SUAS ENTIDADES	0.000.000	1.153.500,00		
2419.99.0.1	OUTRAS TRANSF.REC.UNIÃO SUAS ENTID.-PRINCIPAL	1.081.80	153.500,00		
2419.99.0.1	OUTRAS TRANSF.REC.UNIÃO SUAS ENTID.-PRINCIPAL	1.081.80	1.000.000,00		
2420.00.0.0	TRANSF.ESTADOS E DO DISTRITO FEDERAL E DE SUAS ENTIDADES	0.000.000		228.000,00	
2422.00.0.0	TRANSF.CONVÊNIOS ESTADOS E DF E DE SUAS ENTIDADES	0.000.000	170.000,00		
2422.99.0.0	OUTRAS TRANSF.CONV. ESTADOS E DF E DE SUA ENTIDADES	0.000.000	170.000,00		
2422.99.0.1	OUTRAS TRANSF.CONV.EST/DFSUA ENTID.-PRINCIPAL	1.081.81	170.000,00		
2429.00.0.0	OUTRAS TRANSFERÊNCIAS DE RECURSOS DOS ESTADOS	0.000.000	58.000,00		
2429.99.0.0	OUTRAS TRANSFERÊNCIAS DE RECURSOS DOS ESTADOS	0.000.000	58.000,00		
2429.99.0.1	OUTRAS TRANSF.RECURSOS ESTADOS-PRINCIPAL	1.002.124	58.000,00		
9000.00.0.0	(R) DEDUÇÕES DA RECEITA	0.000.000			-7.354.600,00
9500.00.0.0	(R) DEDUÇÕES DO FUNDEB	0.000.000		-7.354.600,00	
9510.00.0.0	(R) DEDUÇÕES DO FUNDEB	0.000.000	-7.354.600,00		
9510.00.0.0	(R) DEDUÇÕES DO FUNDEB	0.000.000	-3.818.508,32		
9510.00.0.0	(R) DEDUÇÕES DO FUNDEB	0.000.000		-7.354.600,00	
9510.00.0.0	(R) DEDUÇÕES DO FUNDEB	1.012.02	-5.991.792,62		
9510.00.0.0	(R) DEDUÇÕES DO FUNDEB	1.050.01	-1.362.807,38		
<b>Total das Receitas (exceto Intra-Orçamentárias)</b>					<b>79.384.000,00</b>

**TOTALIZAÇÃO DAS RECEITAS POR CATEGORIA ECONOMICA**

RECEITA CORRENTE

77.540.000,00

RECEITA DE CAPITAL

1.844.000,00



# PREFEITURA MUNICIPAL DE XEXÉU

AV. MÁRIO MELO - CNPJ:12888517/0001-48

Orçamento Programa - Exercício de 2025

## RECEITAS SEGUNDO AS CATEGORIAS ECONOMICAS

Anexo 02

Página 6

Código	Especificação	F.R.	Desdobramento	SubCategoria Fonte	Categoria Econômica
--------	---------------	------	---------------	-----------------------	------------------------

---

Total Geral das Receitas				79.384.000,00	
--------------------------	--	--	--	---------------	--

**PREFEITURA MUNICIPAL DE XEXÉU**

AV. MÁRIO MELO - CNPJ:12888517/0001-48

Orçamento Programa - Exercício de 2025

Anexo 02

Página 1

**NATUREZA DA DESPESA - CONSOLIDAÇÃO GERAL**

Código	Especificação	Elemento	Modalidade	Grupo	Categoria Econômica
30.00.00	DESPESAS CORRENTES				72.431.163,57
31.00.00	PESSOAL E ENCARGOS SOCIAIS			42.718.183,81	
31.90.00	A DEFINIR	42.718.183,81			
31.90.00	APLICAÇÕES DIRETAS		42.718.183,81		
32.00.00	JUROS E ENCARGOS DA DÍVIDA			2.000,00	
32.90.00	A DEFINIR	2.000,00			
32.90.00	APLICAÇÕES DIRETAS		2.000,00		
33.00.00	A DEFINIR	3.000,00			
33.00.00	A DEFINIR		3.000,00		
33.00.00	OUTRAS DESPESAS CORRENTES			29.710.979,76	
33.50.00	A DEFINIR	302.500,00			
33.50.00	TRANSFERÊNCIAS A INSTITUIÇÕES PRIVADAS SEM FINS LUCRATIVOS		302.500,00		
33.73.00	A DEFINIR	38.000,00			
33.73.00	Transferências a Consórcios Públicos mediante contrato de ra		38.000,00		
33.90.00	A DEFINIR	29.367.479,76			
33.90.00	APLICAÇÕES DIRETAS		29.367.479,76		
40.00.00	DESPESAS DE CAPITAL				6.177.436,43
44.00.00	INVESTIMENTOS			5.056.200,28	
44.50.00	A DEFINIR	20.000,00			
44.50.00	TRANSFERÊNCIAS A INSTITUIÇÕES PRIVADAS SEM FINS LUCRATIVOS		20.000,00		
44.90.00	A DEFINIR	5.036.200,28			
44.90.00	APLICAÇÕES DIRETAS		5.036.200,28		
46.00.00	AMORTIZAÇÃO DA DÍVIDA			1.121.236,15	
46.90.00	A DEFINIR	1.121.236,15			
46.90.00	APLICAÇÕES DIRETAS		1.121.236,15		
90.00.00	RESERVA DE CONTINGÊNCIA				775.400,00
99.00.00	RESERVA DE CONTINGÊNCIA			775.400,00	
99.99.00	A DEFINIR	775.400,00			
99.99.00	A DEFINIR		775.400,00		
			<b>TOTAL</b>		<b>79.384.000,00</b>

**PREFEITURA MUNICIPAL DE XEXÉU**

AV. MÁRIO MELO - CNPJ:12888517/0001-48

Orçamento Programa - Exercício de 2025

Anexo 02

Página 1

**NATUREZA DA DESPESA POR ORGÃO**

PODER		01 PODER LEGISLATIVO				
ORGÃO		01 CÂMARA MUNICIPAL				
Código	Especificação	F.R.	Elemento	Modalidade	Grupo	Categoria Econômica
3.0.00.00	DESPESAS CORRENTES	0.000.000				2.617.000,00
3.1.00.00	PESSOAL E ENCARGOS SOCIAIS	0.000.000			2.041.000,00	
3.1.90.00	APLICAÇÕES DIRETAS	0.000.000		2.041.000,00		
3.1.90.00	A DEFINIR	1.050.01	2.041.000,00			
3.3.00.00	OUTRAS DESPESAS CORRENTES	0.000.000			576.000,00	
3.3.90.00	APLICAÇÕES DIRETAS	0.000.000		576.000,00		
3.3.90.00	A DEFINIR	1.050.01	576.000,00			
4.0.00.00	DESPESAS DE CAPITAL	0.000.000				23.000,00
4.4.00.00	INVESTIMENTOS	0.000.000			22.000,00	
4.4.90.00	APLICAÇÕES DIRETAS	0.000.000		22.000,00		
4.4.90.00	A DEFINIR	1.050.01	22.000,00			
4.6.00.00	AMORTIZAÇÃO DA DÍVIDA	0.000.000			1.000,00	
4.6.90.00	APLICAÇÕES DIRETAS	0.000.000		1.000,00		
4.6.90.00	A DEFINIR	1.050.01	1.000,00			
<b>TOTAL</b>						<b>2.640.000,00</b>

**PREFEITURA MUNICIPAL DE XEXÉU**

AV. MÁRIO MELO - CNPJ:12888517/0001-48

Orçamento Programa - Exercício de 2025

Anexo 02

Página 2

**NATUREZA DA DESPESA POR ORGÃO**

PODER		02 PODER EXECUTIVO				
ORGÃO		01 GABINETE DO PREFEITO				
Código	Especificação	F.R.	Elemento	Modalidade	Grupo	Categoria Econômica
3.0.00.00	DESPESAS CORRENTES	0.000.000				953.000,00
3.1.00.00	PESSOAL E ENCARGOS SOCIAIS	0.000.000			900.000,00	
3.1.90.00	APLICAÇÕES DIRETAS	0.000.000		900.000,00		
3.1.90.00	A DEFINIR	1.050.01	900.000,00			
3.3.00.00	OUTRAS DESPESAS CORRENTES	0.000.000			53.000,00	
3.3.90.00	APLICAÇÕES DIRETAS	0.000.000		53.000,00		
3.3.90.00	A DEFINIR	1.050.01	53.000,00			
4.0.00.00	DESPESAS DE CAPITAL	0.000.000				24.000,00
4.4.00.00	INVESTIMENTOS	0.000.000			24.000,00	
4.4.90.00	APLICAÇÕES DIRETAS	0.000.000		24.000,00		
4.4.90.00	A DEFINIR	1.050.01	24.000,00			
<b>TOTAL</b>						<b>977.000,00</b>



**NATUREZA DA DESPESA POR ORGÃO**

PODER		02 PODER EXECUTIVO				
ORGÃO		03 CONTROLADORIA				
Código	Especificação	F.R.	Elemento	Modalidade	Grupo	Categoria Econômica
3.0.00.00	DESPESAS CORRENTES	0.000.000				3.000,00
3.3.00.00	OUTRAS DESPESAS CORRENTES	0.000.000			3.000,00	
3.3.90.00	APLICAÇÕES DIRETAS	0.000.000		3.000,00		
3.3.90.00	A DEFINIR	1.050.01	3.000,00			
4.0.00.00	DESPESAS DE CAPITAL	0.000.000				3.000,00
4.4.00.00	INVESTIMENTOS	0.000.000			3.000,00	
4.4.90.00	APLICAÇÕES DIRETAS	0.000.000		3.000,00		
4.4.90.00	A DEFINIR	1.050.01	3.000,00			
<b>TOTAL</b>						<b>6.000,00</b>

**PREFEITURA MUNICIPAL DE XEXÉU**

AV. MÁRIO MELO - CNPJ:12888517/0001-48

Orçamento Programa - Exercício de 2025

Anexo 02

Página 4

**NATUREZA DA DESPESA POR ORGÃO**

PODER		02 PODER EXECUTIVO				
ORGÃO		04 SECRETARIA DE GOVERNO				
Código	Especificação	F.R.	Elemento	Modalidade	Grupo	Categoria Econômica
3.0.00.00	DESPESAS CORRENTES	0.000.000				172.000,00
3.1.00.00	PESSOAL E ENCARGOS SOCIAIS	0.000.000			162.000,00	
3.1.90.00	APLICAÇÕES DIRETAS	0.000.000		162.000,00		
3.1.90.00	A DEFINIR	1.050.01	162.000,00			
3.3.00.00	OUTRAS DESPESAS CORRENTES	0.000.000			10.000,00	
3.3.90.00	APLICAÇÕES DIRETAS	0.000.000		10.000,00		
3.3.90.00	A DEFINIR	1.050.01	10.000,00			
4.0.00.00	DESPESAS DE CAPITAL	0.000.000				2.000,00
4.4.00.00	INVESTIMENTOS	0.000.000			2.000,00	
4.4.90.00	APLICAÇÕES DIRETAS	0.000.000		2.000,00		
4.4.90.00	A DEFINIR	1.050.01	2.000,00			
<b>TOTAL</b>						<b>174.000,00</b>

**PREFEITURA MUNICIPAL DE XEXÉU**

AV. MÁRIO MELO - CNPJ:12888517/0001-48

Orçamento Programa - Exercício de 2025

Anexo 02

Página 5

**NATUREZA DA DESPESA POR ORGÃO**

PODER		02 PODER EXECUTIVO				
ORGÃO		06 SECRETARIA DE ORÇAMENTO PARTICIPATIVO				
Código	Especificação	F.R.	Elemento	Modalidade	Grupo	Categoria Econômica
3.0.00.00	DESPESAS CORRENTES	0.000.000				45.000,00
3.1.00.00	PESSOAL E ENCARGOS SOCIAIS	0.000.000			42.000,00	
3.1.90.00	APLICAÇÕES DIRETAS	0.000.000		42.000,00		
3.1.90.00	A DEFINIR	1.050.01	42.000,00			
3.3.00.00	OUTRAS DESPESAS CORRENTES	0.000.000			3.000,00	
3.3.90.00	APLICAÇÕES DIRETAS	0.000.000		3.000,00		
3.3.90.00	A DEFINIR	1.050.01	3.000,00			
<b>TOTAL</b>						<b>45.000,00</b>



**PREFEITURA MUNICIPAL DE XEXÉU**

AV. MÁRIO MELO - CNPJ:12888517/0001-48

Orçamento Programa - Exercício de 2025

Anexo 02

Página 6

**NATUREZA DA DESPESA POR ORGÃO**

PODER ORGÃO	02 PODER EXECUTIVO 07 SECRETARIA DE ADMINISTRAÇÃO E PLANEJAMENTO					
Código	Especificação	F.R.	Elemento	Modalidade	Grupo	Categoria Econômica
3.0.00.00	DESPESAS CORRENTES	0.000.000				4.101.043,14
3.1.00.00	PESSOAL E ENCARGOS SOCIAIS	0.000.000			2.800.000,00	
3.1.90.00	APLICAÇÕES DIRETAS	0.000.000		2.800.000,00		
3.1.90.00	A DEFINIR	1.050.01	2.800.000,00			
3.3.00.00	OUTRAS DESPESAS CORRENTES	0.000.000			1.301.043,14	
3.3.50.00	TRANSFERÊNCIAS A INSTITUIÇÕES PRIVADAS SEM FINS LUCRATIVOS	0.000.000		270.000,00		
3.3.50.00	A DEFINIR	1.050.01	270.000,00			
3.3.73.00	Transferências a Consórcios Públicos mediante contrato de ra	0.000.000		38.000,00		
3.3.73.00	A DEFINIR	1.050.01	38.000,00			
3.3.90.00	APLICAÇÕES DIRETAS	0.000.000		993.043,14		
3.3.90.00	A DEFINIR	1.050.01	993.043,14			
4.0.00.00	DESPESAS DE CAPITAL	0.000.000				130.000,00
4.4.00.00	INVESTIMENTOS	0.000.000			130.000,00	
4.4.50.00	TRANSFERÊNCIAS A INSTITUIÇÕES PRIVADAS SEM FINS LUCRATIVOS	0.000.000		20.000,00		
4.4.50.00	A DEFINIR	1.050.01	20.000,00			
4.4.90.00	APLICAÇÕES DIRETAS	0.000.000		110.000,00		
4.4.90.00	A DEFINIR	1.050.01	110.000,00			
<b>TOTAL</b>						<b>4.231.043,14</b>



# PREFEITURA MUNICIPAL DE XEXÉU

AV. MÁRIO MELO - CNPJ:12888517/0001-48

Orçamento Programa - Exercício de 2025

Anexo 02

Página 7

## NATUREZA DA DESPESA POR ORGÃO

PODER		02 PODER EXECUTIVO				
ORGÃO		08 SECRETARIA DE TURISMO E DESENVOLVIMENTO ECONÔMICO				
Código	Especificação	F.R.	Elemento	Modalidade	Grupo	Categoria Econômica
3.0.00.00	DESPESAS CORRENTES	0.000.000				29.000,00
3.3.00.00	OUTRAS DESPESAS CORRENTES	0.000.000			29.000,00	
3.3.90.00	APLICAÇÕES DIRETAS	0.000.000		29.000,00		
3.3.90.00	A DEFINIR	1.050.01	29.000,00			
<b>TOTAL</b>						<b>29.000,00</b>

**PREFEITURA MUNICIPAL DE XEXÉU**

AV. MÁRIO MELO - CNPJ:12888517/0001-48

Orçamento Programa - Exercício de 2025

Anexo 02

Página 8

**NATUREZA DA DESPESA POR ORGÃO**

PODER		02 PODER EXECUTIVO				
ORGÃO		09 SECRETARIA DE CULTURA E ECONOMIA CRIATIVA				
Código	Especificação	F.R.	Elemento	Modalidade	Grupo	Categoria Econômica
3.0.00.00	DESPESAS CORRENTES	0.000.000				1.516.500,00
3.1.00.00	PESSOAL E ENCARGOS SOCIAIS	0.000.000			155.000,00	
3.1.90.00	APLICAÇÕES DIRETAS	0.000.000		155.000,00		
3.1.90.00	A DEFINIR	1.050.01	155.000,00			
3.3.00.00	OUTRAS DESPESAS CORRENTES	0.000.000			1.361.500,00	
3.3.50.00	TRANSFERÊNCIAS A INSTITUIÇÕES PRIVADAS SEM FINS LUCRATIVOS	0.000.000		31.500,00		
3.3.50.00	A DEFINIR	1.050.01	31.500,00			
3.3.90.00	APLICAÇÕES DIRETAS	0.000.000		1.330.000,00		
3.3.90.00	A DEFINIR	1.05.116	115.000,00			
3.3.90.00	A DEFINIR	1.050.01	1.215.000,00			
4.0.00.00	DESPESAS DE CAPITAL	0.000.000				38.000,00
4.4.00.00	INVESTIMENTOS	0.000.000			38.000,00	
4.4.90.00	APLICAÇÕES DIRETAS	0.000.000		38.000,00		
4.4.90.00	A DEFINIR	1.050.01	38.000,00			
<b>TOTAL</b>						<b>1.554.500,00</b>

**PREFEITURA MUNICIPAL DE XEXÉU**

AV. MÁRIO MELO - CNPJ:12888517/0001-48

Orçamento Programa - Exercício de 2025

Anexo 02

Página 9

**NATUREZA DA DESPESA POR ORGÃO**

PODER		02 PODER EXECUTIVO				
ORGÃO		10 SECRETARIA DE ESPORTE E JUVENTUDE				
Código	Especificação	F.R.	Elemento	Modalidade	Grupo	Categoria Econômica
3.0.00.00	DESPESAS CORRENTES	0.000.000				27.000,00
3.3.00.00	OUTRAS DESPESAS CORRENTES	0.000.000			27.000,00	
3.3.50.00	TRANSFERÊNCIAS A INSTITUIÇÕES PRIVADAS SEM FINS LUCRATIVOS	0.000.000		1.000,00		
3.3.50.00	A DEFINIR	1.050.01	1.000,00			
3.3.90.00	APLICAÇÕES DIRETAS	0.000.000		26.000,00		
3.3.90.00	A DEFINIR	1.050.01	26.000,00			
<b>TOTAL</b>						<b>27.000,00</b>

**PREFEITURA MUNICIPAL DE XEXÉU**

AV. MÁRIO MELO - CNPJ:12888517/0001-48

Orçamento Programa - Exercício de 2025

Anexo 02

Página 10

**NATUREZA DA DESPESA POR ORGÃO**

PODER		02 PODER EXECUTIVO				
ORGÃO		11 SECRETARIA DE ASSISTÊNCIA E DESENVOLVIMENTO SOCIAL				
Código	Especificação	F.R.	Elemento	Modalidade	Grupo	Categoria Econômica
3.0.00.00	DESPESAS CORRENTES	0.000.000				576.000,00
3.1.00.00	PESSOAL E ENCARGOS SOCIAIS	0.000.000			559.000,00	
3.1.90.00	APLICAÇÕES DIRETAS	0.000.000		559.000,00		
3.1.90.00	A DEFINIR	1.050.01	559.000,00			
3.3.00.00	OUTRAS DESPESAS CORRENTES	0.000.000			17.000,00	
3.3.90.00	APLICAÇÕES DIRETAS	0.000.000		17.000,00		
3.3.90.00	A DEFINIR	1.050.01	17.000,00			
4.0.00.00	DESPESAS DE CAPITAL	0.000.000				5.000,00
4.4.00.00	INVESTIMENTOS	0.000.000			5.000,00	
4.4.90.00	APLICAÇÕES DIRETAS	0.000.000		5.000,00		
4.4.90.00	A DEFINIR	1.050.01	5.000,00			
<b>TOTAL</b>						<b>581.000,00</b>

**PREFEITURA MUNICIPAL DE XEXÉU**

AV. MÁRIO MELO - CNPJ:12888517/0001-48

Orçamento Programa - Exercício de 2025

Anexo 02

Página 11

**NATUREZA DA DESPESA POR ORGÃO**

PODER		02 PODER EXECUTIVO				
ORGÃO		12 SECRETARIA DE EDUCAÇÃO, CIÊNCIA E TECNOLOGIA				
Código	Especificação	F.R.	Elemento	Modalidade	Grupo	Categoria Econômica
3.0.00.00	DESPESAS CORRENTES	0.000.000				54.000,00
3.1.00.00	PESSOAL E ENCARGOS SOCIAIS	0.000.000			44.000,00	
3.1.90.00	APLICAÇÕES DIRETAS	0.000.000		44.000,00		
3.1.90.00	A DEFINIR	1.012.02	44.000,00			
3.3.00.00	OUTRAS DESPESAS CORRENTES	0.000.000			10.000,00	
3.3.90.00	APLICAÇÕES DIRETAS	0.000.000		10.000,00		
3.3.90.00	A DEFINIR	1.012.02	10.000,00			
<b>TOTAL</b>						<b>54.000,00</b>

**PREFEITURA MUNICIPAL DE XEXÉU**

AV. MÁRIO MELO - CNPJ:12888517/0001-48

Orçamento Programa - Exercício de 2025

Anexo 02

Página 12

**NATUREZA DA DESPESA POR ORGÃO**

PODER		02 PODER EXECUTIVO				
ORGÃO		13 SECRETARIA DE FINANÇAS E FAZENDA				
Código	Especificação	F.R.	Elemento	Modalidade	Grupo	Categoria Econômica
3.0.00.00	DESPESAS CORRENTES	0.000.000				1.338.000,00
3.1.00.00	PESSOAL E ENCARGOS SOCIAIS	0.000.000			78.000,00	
3.1.90.00	APLICAÇÕES DIRETAS	0.000.000		78.000,00		
3.1.90.00	A DEFINIR	1.050.01	78.000,00			
3.2.00.00	JUROS E ENCARGOS DA DÍVIDA	0.000.000			2.000,00	
3.2.90.00	APLICAÇÕES DIRETAS	0.000.000		2.000,00		
3.2.90.00	A DEFINIR	1.050.01	2.000,00			
3.3.00.00	OUTRAS DESPESAS CORRENTES	0.000.000			1.258.000,00	
3.3.90.00	APLICAÇÕES DIRETAS	0.000.000		1.258.000,00		
3.3.90.00	A DEFINIR	1.011.11	1.000,00			
3.3.90.00	A DEFINIR	1.050.01	1.257.000,00			
4.0.00.00	DESPESAS DE CAPITAL	0.000.000				1.125.000,00
4.4.00.00	INVESTIMENTOS	0.000.000			5.000,00	
4.4.90.00	APLICAÇÕES DIRETAS	0.000.000		5.000,00		
4.4.90.00	A DEFINIR	1.050.01	5.000,00			
4.6.00.00	AMORTIZAÇÃO DA DÍVIDA	0.000.000			1.120.000,00	
4.6.90.00	APLICAÇÕES DIRETAS	0.000.000		1.120.000,00		
4.6.90.00	A DEFINIR	1.050.01	1.120.000,00			
9.0.00.00	RESERVA DE CONTINGÊNCIA	0.000.000				653.400,00
9.9.00.00	RESERVA DE CONTINGÊNCIA	0.000.000			653.400,00	
9.9.99.00	A DEFINIR	0.000.000		653.400,00		
9.9.99.00	A DEFINIR	1.050.01	653.400,00			
<b>TOTAL</b>						<b>3.116.400,00</b>

**PREFEITURA MUNICIPAL DE XEXÉU**

AV. MÁRIO MELO - CNPJ:12888517/0001-48

Orçamento Programa - Exercício de 2025

Anexo 02

Página 13

**NATUREZA DA DESPESA POR ORGÃO**

PODER		02 PODER EXECUTIVO				
ORGÃO		14 SECRETARIA DE INFRAESTRUTRA E CONTROLE URBANO				
Código	Especificação	F.R.	Elemento	Modalidade	Grupo	Categoria Econômica
3.0.00.00	DESPESAS CORRENTES	0.000.000				2.766.500,00
3.1.00.00	PESSOAL E ENCARGOS SOCIAIS	0.000.000			1.431.000,00	
3.1.90.00	APLICAÇÕES DIRETAS	0.000.000		1.431.000,00		
3.1.90.00	A DEFINIR	1.050.01	1.431.000,00			
3.3.00.00	OUTRAS DESPESAS CORRENTES	0.000.000			1.335.500,00	
3.3.90.00	APLICAÇÕES DIRETAS	0.000.000		1.335.500,00		
3.3.90.00	A DEFINIR	1.011.11	20.000,00			
3.3.90.00	A DEFINIR	1.050.01	1.215.500,00			
3.3.90.00	A DEFINIR	1.050.16	100.000,00			
4.0.00.00	DESPESAS DE CAPITAL	0.000.000				1.848.500,00
4.4.00.00	INVESTIMENTOS	0.000.000			1.848.500,00	
4.4.90.00	APLICAÇÕES DIRETAS	0.000.000		1.848.500,00		
4.4.90.00	A DEFINIR	1.050.01	596.000,00			
4.4.90.00	A DEFINIR	1.081.80	1.252.500,00			
<b>TOTAL</b>						<b>4.615.000,00</b>



**PREFEITURA MUNICIPAL DE XEXÉU**

AV. MÁRIO MELO - CNPJ:12888517/0001-48

Orçamento Programa - Exercício de 2025

Anexo 02

Página 14

**NATUREZA DA DESPESA POR ORGÃO**

PODER		02 PODER EXECUTIVO				
ORGÃO		15 SECRETARIA DE SAÚDE				
Código	Especificação	F.R.	Elemento	Modalidade	Grupo	Categoria Econômica
3.0.00.00	DESPESAS CORRENTES	0.000.000				90.000,00
3.1.00.00	PESSOAL E ENCARGOS SOCIAIS	0.000.000			86.000,00	
3.1.90.00	APLICAÇÕES DIRETAS	0.000.000		86.000,00		
3.1.90.00	A DEFINIR	1.050.01	86.000,00			
3.3.00.00	OUTRAS DESPESAS CORRENTES	0.000.000			4.000,00	
3.3.90.00	APLICAÇÕES DIRETAS	0.000.000		4.000,00		
3.3.90.00	A DEFINIR	1.050.01	4.000,00			
<b>TOTAL</b>						<b>90.000,00</b>

**PREFEITURA MUNICIPAL DE XEXÉU**

AV. MÁRIO MELO - CNPJ:12888517/0001-48

Orçamento Programa - Exercício de 2025

Anexo 02

Página 15

**NATUREZA DA DESPESA POR ORGÃO**

PODER		02 PODER EXECUTIVO				
ORGÃO		16 SECRETARIA DE AGRICULTURA, MEIO AMBIENTE E RECURSOS HÍDRICOS				
Código	Especificação	F.R.	Elemento	Modalidade	Grupo	Categoria Econômica
3.0.00.00	DESPESAS CORRENTES	0.000.000				103.000,00
3.1.00.00	PESSOAL E ENCARGOS SOCIAIS	0.000.000			60.000,00	
3.1.90.00	APLICAÇÕES DIRETAS	0.000.000		60.000,00		
3.1.90.00	A DEFINIR	1.050.01	60.000,00			
3.3.00.00	OUTRAS DESPESAS CORRENTES	0.000.000			43.000,00	
3.3.90.00	APLICAÇÕES DIRETAS	0.000.000		43.000,00		
3.3.90.00	A DEFINIR	1.050.01	43.000,00			
4.0.00.00	DESPESAS DE CAPITAL	0.000.000				15.000,00
4.4.00.00	INVESTIMENTOS	0.000.000			15.000,00	
4.4.90.00	APLICAÇÕES DIRETAS	0.000.000		15.000,00		
4.4.90.00	A DEFINIR	1.050.01	15.000,00			
<b>TOTAL</b>						<b>118.000,00</b>

**PREFEITURA MUNICIPAL DE XEXÉU**

AV. MÁRIO MELO - CNPJ:12888517/0001-48

Orçamento Programa - Exercício de 2025

Anexo 02

Página 16

**NATUREZA DA DESPESA POR ORGÃO**

PODER ORGÃO	03 FUNDOS 01 FUNDO MUNICIPAL DE SAÚDE DE XEXEU					
Código	Especificação	F.R.	Elemento	Modalidade	Grupo	Categoria Econômica
3.0.00.00	DESPESAS CORRENTES	0.000.000				15.012.603,51
3.1.00.00	PESSOAL E ENCARGOS SOCIAIS	0.000.000			6.087.500,00	
3.1.90.00	APLICAÇÕES DIRETAS	0.000.000		6.087.500,00		
3.1.90.00	A DEFINIR	1.035.04	3.327.000,00			
3.1.90.00	A DEFINIR	1.035.130	680.000,00			
3.1.90.00	A DEFINIR	1.035.28	787.000,00			
3.1.90.00	A DEFINIR	1.035.28	813.000,00			
3.1.90.00	A DEFINIR	1.035.32	288.500,00			
3.1.90.00	A DEFINIR	1.035.35	57.000,00			
3.1.90.00	A DEFINIR	1.035.35	135.000,00			
3.3.00.00	OUTRAS DESPESAS CORRENTES	0.000.000			8.925.103,51	
3.3.90.00	APLICAÇÕES DIRETAS	0.000.000		8.925.103,51		
3.3.90.00	A DEFINIR	1.035.04	3.579.603,51			
3.3.90.00	A DEFINIR	1.035.130	582.000,00			
3.3.90.00	A DEFINIR	1.035.25	161.000,00			
3.3.90.00	A DEFINIR	1.035.25	331.000,00			
3.3.90.00	A DEFINIR	1.035.28	38.000,00			
3.3.90.00	A DEFINIR	1.035.28	3.468.000,00			
3.3.90.00	A DEFINIR	1.035.32	75.000,00			
3.3.90.00	A DEFINIR	1.035.32	689.500,00			
3.3.90.00	A DEFINIR	1.035.35	1.000,00			
4.0.00.00	DESPESAS DE CAPITAL	0.000.000				486.000,00
4.4.00.00	INVESTIMENTOS	0.000.000			486.000,00	
4.4.90.00	APLICAÇÕES DIRETAS	0.000.000		486.000,00		
4.4.90.00	A DEFINIR	1.035.04	361.000,00			
4.4.90.00	A DEFINIR	1.035.28	50.500,00			
4.4.90.00	A DEFINIR	1.035.32	31.500,00			
4.4.90.00	A DEFINIR	1.035.35	2.000,00			
4.4.90.00	A DEFINIR	1.081.80	41.000,00			
<b>TOTAL</b>						<b>15.498.603,51</b>

**PREFEITURA MUNICIPAL DE XEXÉU**

AV. MÁRIO MELO - CNPJ:12888517/0001-48

Orçamento Programa - Exercício de 2025

Anexo 02

Página 17

**NATUREZA DA DESPESA POR ORGÃO**

PODER		03 FUNDOS				
ORGÃO		02 FUNDO MUNICIPAL DOS DIREITOS DA CRIANÇA E ADOLESCENTE				
Código	Especificação	F.R.	Elemento	Modalidade	Grupo	Categoria Econômica
3.0.00.00	DESPESAS CORRENTES	0.000.000				21.000,00
3.1.00.00	PESSOAL E ENCARGOS SOCIAIS	0.000.000			6.000,00	
3.1.90.00	APLICAÇÕES DIRETAS	0.000.000		6.000,00		
3.1.90.00	A DEFINIR	1.050.01	6.000,00			
3.3.00.00	OUTRAS DESPESAS CORRENTES	0.000.000			15.000,00	
3.3.90.00	APLICAÇÕES DIRETAS	0.000.000		15.000,00		
3.3.90.00	A DEFINIR	1.050.01	15.000,00			
4.0.00.00	DESPESAS DE CAPITAL	0.000.000				5.000,00
4.4.00.00	INVESTIMENTOS	0.000.000			5.000,00	
4.4.90.00	APLICAÇÕES DIRETAS	0.000.000		5.000,00		
4.4.90.00	A DEFINIR	1.050.01	5.000,00			
<b>TOTAL</b>						<b>26.000,00</b>

**PREFEITURA MUNICIPAL DE XEXÉU**

AV. MÁRIO MELO - CNPJ:12888517/0001-48

Orçamento Programa - Exercício de 2025

Anexo 02

Página 18

**NATUREZA DA DESPESA POR ORGÃO**

PODER	03 FUNDOS					
ORGÃO	03 FUNDO MUNICIPAL DE ASSISTÊNCIA SOCIAL DE XEXEU					
Código	Especificação	F.R.	Elemento	Modalidade	Grupo	Categoria Econômica
3.0.00.00	DESPESAS CORRENTES	0.000.000				3.303.203,51
3.1.00.00	PESSOAL E ENCARGOS SOCIAIS	0.000.000			1.646.203,51	
3.1.90.00	APLICAÇÕES DIRETAS	0.000.000		1.646.203,51		
3.1.90.00	A DEFINIR	1.002.124	10.000,00			
3.1.90.00	A DEFINIR	1.002.41	147.000,00			
3.1.90.00	A DEFINIR	1.002.44	67.000,00			
3.1.90.00	A DEFINIR	1.002.45	45.600,00			
3.1.90.00	A DEFINIR	1.002.46	104.000,00			
3.1.90.00	A DEFINIR	1.002.48	97.000,00			
3.1.90.00	A DEFINIR	1.002.68	104.000,00			
3.1.90.00	A DEFINIR	1.050.01	1.071.603,51			
3.3.00.00	A DEFINIR	0.000.000		3.000,00		
3.3.00.00	OUTRAS DESPESAS CORRENTES	0.000.000			1.657.000,00	
3.3.00.00	A DEFINIR	1.002.49	1.000,00			
3.3.00.00	A DEFINIR	1.050.01	2.000,00			
3.3.90.00	APLICAÇÕES DIRETAS	0.000.000		1.654.000,00		
3.3.90.00	A DEFINIR	1.002.124	80.000,00			
3.3.90.00	A DEFINIR	1.002.127	45.000,00			
3.3.90.00	A DEFINIR	1.002.41	44.000,00			
3.3.90.00	A DEFINIR	1.002.42	2.000,00			
3.3.90.00	A DEFINIR	1.002.44	28.000,00			
3.3.90.00	A DEFINIR	1.002.45	10.000,00			
3.3.90.00	A DEFINIR	1.002.46	15.000,00			
3.3.90.00	A DEFINIR	1.002.47	12.000,00			
3.3.90.00	A DEFINIR	1.002.48	5.000,00			
3.3.90.00	A DEFINIR	1.002.49	1.000,00			
3.3.90.00	A DEFINIR	1.050.01	1.412.000,00			
4.0.00.00	DESPESAS DE CAPITAL	0.000.000				615.000,00
4.4.00.00	INVESTIMENTOS	0.000.000			615.000,00	
4.4.90.00	APLICAÇÕES DIRETAS	0.000.000		615.000,00		
4.4.90.00	A DEFINIR	1.002.124	78.000,00			
4.4.90.00	A DEFINIR	1.002.41	2.000,00			
4.4.90.00	A DEFINIR	1.002.44	2.000,00			
4.4.90.00	A DEFINIR	1.002.45	2.000,00			
4.4.90.00	A DEFINIR	1.002.46	2.000,00			
4.4.90.00	A DEFINIR	1.002.48	2.000,00			
4.4.90.00	A DEFINIR	1.050.01	527.000,00			
9.0.00.00	RESERVA DE CONTINGÊNCIA	0.000.000				12.000,00
9.9.00.00	RESERVA DE CONTINGÊNCIA	0.000.000			12.000,00	



# PREFEITURA MUNICIPAL DE XEXÉU

AV. MÁRIO MELO - CNPJ:12888517/0001-48

Orçamento Programa - Exercício de 2025

Anexo 02

Página 19

## NATUREZA DA DESPESA POR ORGÃO

PODER		03 FUNDOS				
ORGÃO		03 FUNDO MUNICIPAL DE ASSISTÊNCIA SOCIAL DE XEXEU				
Código	Especificação	F.R.	Elemento	Modalidade	Grupo	Categoria Econômica
9.9.99.00	A DEFINIR	0.000.000		12.000,00		
9.9.99.00	A DEFINIR	1.050.01	12.000,00			
<b>TOTAL</b>						<b>3.930.203,51</b>



**NATUREZA DA DESPESA POR ORGÃO**

PODER		03 FUNDOS				
ORGÃO		04 FUNDO MUNICIPAL DO IDOSO				
Código	Especificação	F.R.	Elemento	Modalidade	Grupo	Categoria Econômica
3.0.00.00	DESPESAS CORRENTES	0.000.000				5.000,00
3.3.00.00	OUTRAS DESPESAS CORRENTES	0.000.000			5.000,00	
3.3.90.00	APLICAÇÕES DIRETAS	0.000.000		5.000,00		
3.3.90.00	A DEFINIR	1.050.01	5.000,00			
4.0.00.00	DESPESAS DE CAPITAL	0.000.000				5.000,00
4.4.00.00	INVESTIMENTOS	0.000.000			5.000,00	
4.4.90.00	APLICAÇÕES DIRETAS	0.000.000		5.000,00		
4.4.90.00	A DEFINIR	1.050.01	5.000,00			
<b>TOTAL</b>						<b>10.000,00</b>

**PREFEITURA MUNICIPAL DE XEXÉU**

AV. MÁRIO MELO - CNPJ:12888517/0001-48

Orçamento Programa - Exercício de 2025

Anexo 02

Página 21

**NATUREZA DA DESPESA POR ORGÃO**

PODER		03 FUNDOS				
ORGÃO		05 FUNDO DE DESENVOLVIMENTO MUNICIPAL - FEM				
Código	Especificação	F.R.	Elemento	Modalidade	Grupo	Categoria Econômica
3.0.00.00	DESPESAS CORRENTES	0.000.000				3.000,00
3.3.00.00	OUTRAS DESPESAS CORRENTES	0.000.000			3.000,00	
3.3.90.00	APLICAÇÕES DIRETAS	0.000.000		3.000,00		
3.3.90.00	A DEFINIR	1.012.02	3.000,00			
4.0.00.00	DESPESAS DE CAPITAL	0.000.000				113.000,00
4.4.00.00	INVESTIMENTOS	0.000.000			113.000,00	
4.4.90.00	APLICAÇÕES DIRETAS	0.000.000		113.000,00		
4.4.90.00	A DEFINIR	1.012.02	46.000,00			
4.4.90.00	A DEFINIR	1.081.81	67.000,00			
<b>TOTAL</b>						<b>116.000,00</b>



**PREFEITURA MUNICIPAL DE XEXÉU**

AV. MÁRIO MELO - CNPJ:12888517/0001-48

Orçamento Programa - Exercício de 2025

Anexo 02

Página 22

**NATUREZA DA DESPESA POR ORGÃO**

PODER		03 FUNDOS				
ORGÃO		06 FUNDO MUNICIPAL DE EDUCAÇÃO - FME				
Código	Especificação	F.R.	Elemento	Modalidade	Grupo	Categoria Econômica
3.0.00.00	DESPESAS CORRENTES	0.000.000				37.665.249,84
3.1.00.00	PESSOAL E ENCARGOS SOCIAIS	0.000.000			25.992.900,00	
3.1.90.00	APLICAÇÕES DIRETAS	0.000.000		25.992.900,00		
3.1.90.00	A DEFINIR	1.012.02	3.326.000,00			
3.1.90.00	A DEFINIR	1.012.08	20.000,00			
3.1.90.00	A DEFINIR	1.012.08	2.307.300,00			
3.1.90.00	A DEFINIR	1.012.08	3.904.000,00			
3.1.90.00	A DEFINIR	1.012.08	16.434.600,00			
3.1.90.00	A DEFINIR	1.213.03	1.000,00			
3.3.00.00	OUTRAS DESPESAS CORRENTES	0.000.000			11.672.349,84	
3.3.90.00	APLICAÇÕES DIRETAS	0.000.000		11.672.349,84		
3.3.90.00	A DEFINIR	1.012.02	3.993.749,84			
3.3.90.00	A DEFINIR	1.012.08	223.000,00			
3.3.90.00	A DEFINIR	1.012.08	492.700,00			
3.3.90.00	A DEFINIR	1.012.08	3.849.400,00			
3.3.90.00	A DEFINIR	1.012.12	191.000,00			
3.3.90.00	A DEFINIR	1.012.13	7.000,00			
3.3.90.00	A DEFINIR	1.012.131	370.000,00			
3.3.90.00	A DEFINIR	1.012.15	952.000,00			
3.3.90.00	A DEFINIR	1.012.23	71.500,00			
3.3.90.00	A DEFINIR	1.012.75	11.000,00			
3.3.90.00	A DEFINIR	1.213.03	1.511.000,00			
4.0.00.00	DESPESAS DE CAPITAL	0.000.000				1.597.000,00
4.4.00.00	INVESTIMENTOS	0.000.000			1.597.000,00	
4.4.90.00	APLICAÇÕES DIRETAS	0.000.000		1.597.000,00		
4.4.90.00	A DEFINIR	1.012.02	483.000,00			
4.4.90.00	A DEFINIR	1.012.08	91.000,00			
4.4.90.00	A DEFINIR	1.012.08	733.000,00			
4.4.90.00	A DEFINIR	1.012.131	160.000,00			
4.4.90.00	A DEFINIR	1.081.80	80.000,00			
4.4.90.00	A DEFINIR	1.213.03	50.000,00			
9.0.00.00	RESERVA DE CONTINGÊNCIA	0.000.000				80.000,00
9.9.00.00	RESERVA DE CONTINGÊNCIA	0.000.000			80.000,00	
9.9.99.00	A DEFINIR	0.000.000		80.000,00		
9.9.99.00	A DEFINIR	1.012.02	80.000,00			
<b>TOTAL</b>						<b>39.342.249,84</b>

**PREFEITURA MUNICIPAL DE XEXÉU**

AV. MÁRIO MELO - CNPJ:12888517/0001-48

Orçamento Programa - Exercício de 2025

Anexo 02

Página 23

**NATUREZA DA DESPESA POR ORGÃO**

PODER ORGÃO	04 CONSÓRCIOS 04 CONSÓRCIO PÚBLICO DOS MUNICÍPIOS DA MATA SUL - COMSUL					
Código	Especificação	F.R.	Elemento	Modalidade	Grupo	Categoria Econômica
3.0.00.00	DESPESAS CORRENTES	0.000.000				237.063,57
3.1.00.00	PESSOAL E ENCARGOS SOCIAIS	0.000.000			97.580,30	
3.1.90.00	APLICAÇÕES DIRETAS	0.000.000		97.580,30		
3.1.90.00	A DEFINIR	1.050,00	97.580,30			
3.3.00.00	OUTRAS DESPESAS CORRENTES	0.000.000			139.483,27	
3.3.90.00	APLICAÇÕES DIRETAS	0.000.000		139.483,27		
3.3.90.00	A DEFINIR	1.050,00	139.483,27			
4.0.00.00	DESPESAS DE CAPITAL	0.000.000				12.936,43
4.4.00.00	INVESTIMENTOS	0.000.000			12.700,28	
4.4.90.00	APLICAÇÕES DIRETAS	0.000.000		12.700,28		
4.4.90.00	A DEFINIR	1.050,00	12.700,28			
4.6.00.00	AMORTIZAÇÃO DA DÍVIDA	0.000.000			236,15	
4.6.90.00	APLICAÇÕES DIRETAS	0.000.000		236,15		
4.6.90.00	A DEFINIR	1.050,00	236,15			
<b>TOTAL</b>						<b>250.000,00</b>

**PREFEITURA MUNICIPAL DE XEXÉU**

AV. MÁRIO MELO - CNPJ:12888517/0001-48

Orçamento Programa - Exercício de 2025

Anexo 02

Página 24

**NATUREZA DA DESPESA POR ORGÃO**

PODER	05 AUTARQUIA MUNICIPAL					
ORGÃO	01 SERVIÇO AUTÔNOMO DE ÁGUA E ESGOTO - SAAE					
Código	Especificação	F.R.	Elemento	Modalidade	Grupo	Categoria Econômica
3.0.00.00	DESPESAS CORRENTES	0.000.000				1.793.000,00
3.1.00.00	PESSOAL E ENCARGOS SOCIAIS	0.000.000			530.000,00	
3.1.90.00	APLICAÇÕES DIRETAS	0.000.000		530.000,00		
3.1.90.00	A DEFINIR	1.050.01	530.000,00			
3.3.00.00	OUTRAS DESPESAS CORRENTES	0.000.000			1.263.000,00	
3.3.90.00	APLICAÇÕES DIRETAS	0.000.000		1.263.000,00		
3.3.90.00	A DEFINIR	1.050.01	1.263.000,00			
4.0.00.00	DESPESAS DE CAPITAL	0.000.000				130.000,00
4.4.00.00	INVESTIMENTOS	0.000.000			130.000,00	
4.4.90.00	APLICAÇÕES DIRETAS	0.000.000		130.000,00		
4.4.90.00	A DEFINIR	1.050.01	40.000,00			
4.4.90.00	A DEFINIR	1.081.81	90.000,00			
9.0.00.00	RESERVA DE CONTINGÊNCIA	0.000.000				30.000,00
9.9.00.00	RESERVA DE CONTINGÊNCIA	0.000.000			30.000,00	
9.9.99.00	A DEFINIR	0.000.000		30.000,00		
9.9.99.00	A DEFINIR	1.050.01	30.000,00			
<b>TOTAL</b>						<b>1.953.000,00</b>
<b>TOTAL GERAL</b>						<b>79.384.000,00</b>

**PREFEITURA MUNICIPAL DE XEXÉU**

AV. MÁRIO MELO - CNPJ:12888517/0001-48

Orçamento Programa - Exercício de 2025

Anexo 02

Página 1

**NATUREZA DA DESPESA POR ORGÃO E UNIDADE**

Código	Especificação	F.R.	Elemento	Modalidade	Grupo	Categoria Econômica
PODER	01 PODER LEGISLATIVO					
ORGÃO	01 CÂMARA MUNICIPAL					
UNIDADE	01 CORPO DELIBERATIVO DA CÂMARA					
3.0.00.00	DESPESAS CORRENTES	0.000.000				2.617.000,00
3.1.00.00	PESSOAL E ENCARGOS SOCIAIS	0.000.000			2.041.000,00	
3.1.90.00	APLICAÇÕES DIRETAS	0.000.000		2.041.000,00		
3.1.90.00	A DEFINIR	1.050.01	2.041.000,00			
3.3.00.00	OUTRAS DESPESAS CORRENTES	0.000.000			576.000,00	
3.3.90.00	APLICAÇÕES DIRETAS	0.000.000		576.000,00		
3.3.90.00	A DEFINIR	1.050.01	576.000,00			
4.0.00.00	DESPESAS DE CAPITAL	0.000.000				23.000,00
4.4.00.00	INVESTIMENTOS	0.000.000			22.000,00	
4.4.90.00	APLICAÇÕES DIRETAS	0.000.000		22.000,00		
4.4.90.00	A DEFINIR	1.050.01	22.000,00			
4.6.00.00	AMORTIZAÇÃO DA DÍVIDA	0.000.000			1.000,00	
4.6.90.00	APLICAÇÕES DIRETAS	0.000.000		1.000,00		
4.6.90.00	A DEFINIR	1.050.01	1.000,00			
<b>TOTAL</b>						<b>2.640.000,00</b>

**PREFEITURA MUNICIPAL DE XEXÉU**

AV. MÁRIO MELO - CNPJ:12888517/0001-48

Orçamento Programa - Exercício de 2025

Anexo 02

Página 2

**NATUREZA DA DESPESA POR ORGÃO E UNIDADE**

Código	Especificação	F.R.	Elemento	Modalidade	Grupo	Categoria Econômica
PODER	02 PODER EXECUTIVO					
ORGÃO	01 GABINETE DO PREFEITO					
UNIDADE	00 GABINETE DO PREFEITO					
3.0.00.00	DESPESAS CORRENTES	0.000.000				953.000,00
3.1.00.00	PESSOAL E ENCARGOS SOCIAIS	0.000.000			900.000,00	
3.1.90.00	APLICAÇÕES DIRETAS	0.000.000		900.000,00		
3.1.90.00	A DEFINIR	1.050.01	900.000,00			
3.3.00.00	OUTRAS DESPESAS CORRENTES	0.000.000			53.000,00	
3.3.90.00	APLICAÇÕES DIRETAS	0.000.000		53.000,00		
3.3.90.00	A DEFINIR	1.050.01	53.000,00			
4.0.00.00	DESPESAS DE CAPITAL	0.000.000				24.000,00
4.4.00.00	INVESTIMENTOS	0.000.000			24.000,00	
4.4.90.00	APLICAÇÕES DIRETAS	0.000.000		24.000,00		
4.4.90.00	A DEFINIR	1.050.01	24.000,00			
<b>TOTAL</b>						<b>977.000,00</b>

**PREFEITURA MUNICIPAL DE XEXÉU**

AV. MÁRIO MELO - CNPJ:12888517/0001-48

Orçamento Programa - Exercício de 2025

Anexo 02  
Página 3**NATUREZA DA DESPESA POR ORGÃO E UNIDADE**

PODER 02 PODER EXECUTIVO						
ORGÃO 03 CONTROLADORIA						
UNIDADE 00 CONTROLADORIA						
Código	Especificação	F.R.	Elemento	Modalidade	Grupo	Categoria Econômica
3.0.00.00	DESPESAS CORRENTES	0.000.000				3.000,00
3.3.00.00	OUTRAS DESPESAS CORRENTES	0.000.000			3.000,00	
3.3.90.00	APLICAÇÕES DIRETAS	0.000.000		3.000,00		
3.3.90.00	A DEFINIR	1.050.01	3.000,00			
4.0.00.00	DESPESAS DE CAPITAL	0.000.000				3.000,00
4.4.00.00	INVESTIMENTOS	0.000.000			3.000,00	
4.4.90.00	APLICAÇÕES DIRETAS	0.000.000		3.000,00		
4.4.90.00	A DEFINIR	1.050.01	3.000,00			
<b>TOTAL</b>						<b>6.000,00</b>

**PREFEITURA MUNICIPAL DE XEXÉU**

AV. MÁRIO MELO - CNPJ:12888517/0001-48

Orçamento Programa - Exercício de 2025

Anexo 02

Página 4

**NATUREZA DA DESPESA POR ORGÃO E UNIDADE**

PODER 02 PODER EXECUTIVO						
ORGÃO 04 SECRETARIA DE GOVERNO						
UNIDADE 00 SECRETARIA DE GOVERNO						
Código	Especificação	F.R.	Elemento	Modalidade	Grupo	Categoria Econômica
3.0.00.00	DESPESAS CORRENTES	0.000.000				172.000,00
3.1.00.00	PESSOAL E ENCARGOS SOCIAIS	0.000.000			162.000,00	
3.1.90.00	APLICAÇÕES DIRETAS	0.000.000		162.000,00		
3.1.90.00	A DEFINIR	1.050.01	162.000,00			
3.3.00.00	OUTRAS DESPESAS CORRENTES	0.000.000			10.000,00	
3.3.90.00	APLICAÇÕES DIRETAS	0.000.000		10.000,00		
3.3.90.00	A DEFINIR	1.050.01	10.000,00			
4.0.00.00	DESPESAS DE CAPITAL	0.000.000				2.000,00
4.4.00.00	INVESTIMENTOS	0.000.000			2.000,00	
4.4.90.00	APLICAÇÕES DIRETAS	0.000.000		2.000,00		
4.4.90.00	A DEFINIR	1.050.01	2.000,00			
<b>TOTAL</b>						<b>174.000,00</b>

**PREFEITURA MUNICIPAL DE XEXÉU**

AV. MÁRIO MELO - CNPJ:12888517/0001-48

Orçamento Programa - Exercício de 2025

Anexo 02

Página 5

**NATUREZA DA DESPESA POR ORGÃO E UNIDADE**

Código	Especificação	F.R.	Elemento	Modalidade	Grupo	Categoria Econômica
3.0.00.00	DESPESAS CORRENTES	0.000.000				45.000,00
3.1.00.00	PESSOAL E ENCARGOS SOCIAIS	0.000.000			42.000,00	
3.1.90.00	APLICAÇÕES DIRETAS	0.000.000		42.000,00		
3.1.90.00	A DEFINIR	1.050.01	42.000,00			
3.3.00.00	OUTRAS DESPESAS CORRENTES	0.000.000			3.000,00	
3.3.90.00	APLICAÇÕES DIRETAS	0.000.000		3.000,00		
3.3.90.00	A DEFINIR	1.050.01	3.000,00			
<b>TOTAL</b>						<b>45.000,00</b>



**PREFEITURA MUNICIPAL DE XEXÉU**

AV. MÁRIO MELO - CNPJ:12888517/0001-48

Orçamento Programa - Exercício de 2025

Anexo 02

Página 6

**NATUREZA DA DESPESA POR ORGÃO E UNIDADE**

Código	Especificação	F.R.	Elemento	Modalidade	Grupo	Categoria Econômica
PODER	02 PODER EXECUTIVO					
ORGÃO	07 SECRETARIA DE ADMINISTRAÇÃO E PLANEJAMENTO					
UNIDADE	00 SECRETARIA DE ADMINISTRAÇÃO E PLANEJAMENTO					
3.0.00.00	DESPESAS CORRENTES	0.000.000				4.101.043,14
3.1.00.00	PESSOAL E ENCARGOS SOCIAIS	0.000.000			2.800.000,00	
3.1.90.00	APLICAÇÕES DIRETAS	0.000.000		2.800.000,00		
3.1.90.00	A DEFINIR	1.050.01	2.800.000,00			
3.3.00.00	OUTRAS DESPESAS CORRENTES	0.000.000			1.301.043,14	
3.3.50.00	TRANSFERÊNCIAS A INSTITUIÇÕES PRIVADAS SEM FINS LUCRATIVOS	0.000.000		270.000,00		
3.3.50.00	A DEFINIR	1.050.01	270.000,00			
3.3.73.00	Transferências a Consórcios Públicos mediante contrato de ra	0.000.000		38.000,00		
3.3.73.00	A DEFINIR	1.050.01	38.000,00			
3.3.90.00	APLICAÇÕES DIRETAS	0.000.000		993.043,14		
3.3.90.00	A DEFINIR	1.050.01	993.043,14			
4.0.00.00	DESPESAS DE CAPITAL	0.000.000				130.000,00
4.4.00.00	INVESTIMENTOS	0.000.000			130.000,00	
4.4.50.00	TRANSFERÊNCIAS A INSTITUIÇÕES PRIVADAS SEM FINS LUCRATIVOS	0.000.000		20.000,00		
4.4.50.00	A DEFINIR	1.050.01	20.000,00			
4.4.90.00	APLICAÇÕES DIRETAS	0.000.000		110.000,00		
4.4.90.00	A DEFINIR	1.050.01	110.000,00			
<b>TOTAL</b>						<b>4.231.043,14</b>

**PREFEITURA MUNICIPAL DE XEXÉU**

AV. MÁRIO MELO - CNPJ:12888517/0001-48

Orçamento Programa - Exercício de 2025

Anexo 02

Página 7

**NATUREZA DA DESPESA POR ORGÃO E UNIDADE**

PODER 02 PODER EXECUTIVO						
ORGÃO 08 SECRETARIA DE TURISMO E DESENVOLVIMENTO ECONÔMICO						
UNIDADE 00 SECRETARIA DE TURISMO E DESENVOLVIMENTO ECONÔMICO						
Código	Especificação	F.R.	Elemento	Modalidade	Grupo	Categoria Econômica
3.0.00.00	DESPESAS CORRENTES	0.000.000				29.000,00
3.3.00.00	OUTRAS DESPESAS CORRENTES	0.000.000			29.000,00	
3.3.90.00	APLICAÇÕES DIRETAS	0.000.000		29.000,00		
3.3.90.00	A DEFINIR	1.050.01	29.000,00			
<b>TOTAL</b>						<b>29.000,00</b>

**PREFEITURA MUNICIPAL DE XEXÉU**

AV. MÁRIO MELO - CNPJ:12888517/0001-48

Orçamento Programa - Exercício de 2025

Anexo 02

Página 8

**NATUREZA DA DESPESA POR ORGÃO E UNIDADE**

Código	Especificação	F.R.	Elemento	Modalidade	Grupo	Categoria Econômica
PODER	02 PODER EXECUTIVO					
ORGÃO	09 SECRETARIA DE CULTURA E ECONOMIA CRIATIVA					
UNIDADE	00 SECRETARIA DE CULTURA E ECONOMIA CRIATIVA					
3.0.00.00	DESPESAS CORRENTES	0.000.000				1.516.500,00
3.1.00.00	PESSOAL E ENCARGOS SOCIAIS	0.000.000			155.000,00	
3.1.90.00	APLICAÇÕES DIRETAS	0.000.000		155.000,00		
3.1.90.00	A DEFINIR	1.050.01	155.000,00			
3.3.00.00	OUTRAS DESPESAS CORRENTES	0.000.000			1.361.500,00	
3.3.50.00	TRANSFERÊNCIAS A INSTITUIÇÕES PRIVADAS SEM FINS LUCRATIVOS	0.000.000		31.500,00		
3.3.50.00	A DEFINIR	1.050.01	31.500,00			
3.3.90.00	APLICAÇÕES DIRETAS	0.000.000		1.330.000,00		
3.3.90.00	A DEFINIR	1.05.116	115.000,00			
3.3.90.00	A DEFINIR	1.050.01	1.215.000,00			
4.0.00.00	DESPESAS DE CAPITAL	0.000.000				38.000,00
4.4.00.00	INVESTIMENTOS	0.000.000			38.000,00	
4.4.90.00	APLICAÇÕES DIRETAS	0.000.000		38.000,00		
4.4.90.00	A DEFINIR	1.050.01	38.000,00			
<b>TOTAL</b>						<b>1.554.500,00</b>

**PREFEITURA MUNICIPAL DE XEXÉU**

AV. MÁRIO MELO - CNPJ:12888517/0001-48

Orçamento Programa - Exercício de 2025

Anexo 02

Página 9

**NATUREZA DA DESPESA POR ORGÃO E UNIDADE**

PODER 02 PODER EXECUTIVO						
ORGÃO 10 SECRETARIA DE ESPORTE E JUVENTUDE						
UNIDADE 00 SECRETARIA DE ESPORTE E JUVENTUDE						
Código	Especificação	F.R.	Elemento	Modalidade	Grupo	Categoria Econômica
3.0.00.00	DESPESAS CORRENTES	0.000.000				27.000,00
3.3.00.00	OUTRAS DESPESAS CORRENTES	0.000.000			27.000,00	
3.3.50.00	TRANSFERÊNCIAS A INSTITUIÇÕES PRIVADAS SEM FINS LUCRATIVOS	0.000.000		1.000,00		
3.3.50.00	A DEFINIR	1.050.01	1.000,00			
3.3.90.00	APLICAÇÕES DIRETAS	0.000.000		26.000,00		
3.3.90.00	A DEFINIR	1.050.01	26.000,00			
<b>TOTAL</b>						<b>27.000,00</b>

**PREFEITURA MUNICIPAL DE XEXÉU**

AV. MÁRIO MELO - CNPJ:12888517/0001-48

Orçamento Programa - Exercício de 2025

Anexo 02  
Página 10**NATUREZA DA DESPESA POR ORGÃO E UNIDADE**

Código	Especificação	F.R.	Elemento	Modalidade	Grupo	Categoria Econômica
PODER	02 PODER EXECUTIVO					
ORGÃO	11 SECRETARIA DE ASSISTÊNCIA E DESENVOLVIMENTO SOCIAL					
UNIDADE	00 SECRETARIA DE ASSISTÊNCIA E DESENVOLVIMENTO SOCIAL					
3.0.00.00	DESPESAS CORRENTES	0.000.000				576.000,00
3.1.00.00	PESSOAL E ENCARGOS SOCIAIS	0.000.000			559.000,00	
3.1.90.00	APLICAÇÕES DIRETAS	0.000.000		559.000,00		
3.1.90.00	A DEFINIR	1.050.01	559.000,00			
3.3.00.00	OUTRAS DESPESAS CORRENTES	0.000.000			17.000,00	
3.3.90.00	APLICAÇÕES DIRETAS	0.000.000		17.000,00		
3.3.90.00	A DEFINIR	1.050.01	17.000,00			
4.0.00.00	DESPESAS DE CAPITAL	0.000.000				5.000,00
4.4.00.00	INVESTIMENTOS	0.000.000			5.000,00	
4.4.90.00	APLICAÇÕES DIRETAS	0.000.000		5.000,00		
4.4.90.00	A DEFINIR	1.050.01	5.000,00			
<b>TOTAL</b>						<b>581.000,00</b>

**PREFEITURA MUNICIPAL DE XEXÉU**

AV. MÁRIO MELO - CNPJ:12888517/0001-48

Orçamento Programa - Exercício de 2025

Anexo 02  
Página 11**NATUREZA DA DESPESA POR ORGÃO E UNIDADE**

Código	Especificação	F.R.	Elemento	Modalidade	Grupo	Categoria Econômica
3.0.00.00	DESPESAS CORRENTES	0.000.000				54.000,00
3.1.00.00	PESSOAL E ENCARGOS SOCIAIS	0.000.000			44.000,00	
3.1.90.00	APLICAÇÕES DIRETAS	0.000.000		44.000,00		
3.1.90.00	A DEFINIR	1.012.02	44.000,00			
3.3.00.00	OUTRAS DESPESAS CORRENTES	0.000.000			10.000,00	
3.3.90.00	APLICAÇÕES DIRETAS	0.000.000		10.000,00		
3.3.90.00	A DEFINIR	1.012.02	10.000,00			
<b>TOTAL</b>						<b>54.000,00</b>



**PREFEITURA MUNICIPAL DE XEXÉU**

AV. MÁRIO MELO - CNPJ:12888517/0001-48

Orçamento Programa - Exercício de 2025

Anexo 02

Página 13

**NATUREZA DA DESPESA POR ORGÃO E UNIDADE**

Código	Especificação	F.R.	Elemento	Modalidade	Grupo	Categoria Econômica
PODER	02 PODER EXECUTIVO					
ORGÃO	14 SECRETARIA DE INFRAESTRUTRA E CONTROLE URBANO					
UNIDADE	00 SECRETARIA DE INFRAESTRUTRA E CONTROLE URBANO					
3.0.00.00	DESPESAS CORRENTES	0.000.000				2.766.500,00
3.1.00.00	PESSOAL E ENCARGOS SOCIAIS	0.000.000			1.431.000,00	
3.1.90.00	APLICAÇÕES DIRETAS	0.000.000		1.431.000,00		
3.1.90.00	A DEFINIR	1.050.01	1.431.000,00			
3.3.00.00	OUTRAS DESPESAS CORRENTES	0.000.000			1.335.500,00	
3.3.90.00	APLICAÇÕES DIRETAS	0.000.000		1.335.500,00		
3.3.90.00	A DEFINIR	1.011.11	20.000,00			
3.3.90.00	A DEFINIR	1.050.01	1.215.500,00			
3.3.90.00	A DEFINIR	1.050.16	100.000,00			
4.0.00.00	DESPESAS DE CAPITAL	0.000.000				1.848.500,00
4.4.00.00	INVESTIMENTOS	0.000.000			1.848.500,00	
4.4.90.00	APLICAÇÕES DIRETAS	0.000.000		1.848.500,00		
4.4.90.00	A DEFINIR	1.050.01	596.000,00			
4.4.90.00	A DEFINIR	1.081.80	252.500,00			
4.4.90.00	A DEFINIR	1.081.80	1.000.000,00			
<b>TOTAL</b>						<b>4.615.000,00</b>



**PREFEITURA MUNICIPAL DE XEXÉU**

AV. MÁRIO MELO - CNPJ:12888517/0001-48

Orçamento Programa - Exercício de 2025

Anexo 02  
Página 14**NATUREZA DA DESPESA POR ORGÃO E UNIDADE**

Código	Especificação	F.R.	Elemento	Modalidade	Grupo	Categoria Econômica
PODER	02 PODER EXECUTIVO					
ORGÃO	15 SECRETARIA DE SAÚDE					
UNIDADE	00 SECRETARIA DE SAÚDE					
3.0.00.00	DESPESAS CORRENTES	0.000.000				90.000,00
3.1.00.00	PESSOAL E ENCARGOS SOCIAIS	0.000.000			86.000,00	
3.1.90.00	APLICAÇÕES DIRETAS	0.000.000		86.000,00		
3.1.90.00	A DEFINIR	1.050.01	86.000,00			
3.3.00.00	OUTRAS DESPESAS CORRENTES	0.000.000			4.000,00	
3.3.90.00	APLICAÇÕES DIRETAS	0.000.000		4.000,00		
3.3.90.00	A DEFINIR	1.050.01	4.000,00			
<b>TOTAL</b>						<b>90.000,00</b>

**PREFEITURA MUNICIPAL DE XEXÉU**

AV. MÁRIO MELO - CNPJ:12888517/0001-48

Orçamento Programa - Exercício de 2025

Anexo 02

Página 15

**NATUREZA DA DESPESA POR ORGÃO E UNIDADE**

Código	Especificação	F.R.	Elemento	Modalidade	Grupo	Categoria Econômica
PODER	02 PODER EXECUTIVO					
ORGÃO	16 SECRETARIA DE AGRICULTURA, MEIO AMBIENTE E RECURSOS HÍDRICOS					
UNIDADE	00 SECRETARIA DE AGRICULTURA, MEIO AMBIENTE E RECURSOS HÍDRICOS					
3.0.00.00	DESPESAS CORRENTES	0.000.000				103.000,00
3.1.00.00	PESSOAL E ENCARGOS SOCIAIS	0.000.000			60.000,00	
3.1.90.00	APLICAÇÕES DIRETAS	0.000.000		60.000,00		
3.1.90.00	A DEFINIR	1.050.01	60.000,00			
3.3.00.00	OUTRAS DESPESAS CORRENTES	0.000.000			43.000,00	
3.3.90.00	APLICAÇÕES DIRETAS	0.000.000		43.000,00		
3.3.90.00	A DEFINIR	1.050.01	43.000,00			
4.0.00.00	DESPESAS DE CAPITAL	0.000.000				15.000,00
4.4.00.00	INVESTIMENTOS	0.000.000			15.000,00	
4.4.90.00	APLICAÇÕES DIRETAS	0.000.000		15.000,00		
4.4.90.00	A DEFINIR	1.050.01	15.000,00			
<b>TOTAL</b>						<b>118.000,00</b>

**PREFEITURA MUNICIPAL DE XEXÉU**

AV. MÁRIO MELO - CNPJ:12888517/0001-48

Orçamento Programa - Exercício de 2025

Anexo 02

Página 16

**NATUREZA DA DESPESA POR ORGÃO E UNIDADE**

PODER 03 FUNDOS						
ORGÃO 01 FUNDO MUNICIPAL DE SAÚDE DE XEXEU						
UNIDADE 00 FUNDO MUNICIPAL DE SAÚDE						
Código	Especificação	F.R.	Elemento	Modalidade	Grupo	Categoria Econômica
3.0.00.00	DESPESAS CORRENTES	0.000.000				15.012.603,51
3.1.00.00	PESSOAL E ENCARGOS SOCIAIS	0.000.000			6.087.500,00	
3.1.90.00	APLICAÇÕES DIRETAS	0.000.000		6.087.500,00		
3.1.90.00	A DEFINIR	1.035.04	3.327.000,00			
3.1.90.00	A DEFINIR	1.035.130	680.000,00			
3.1.90.00	A DEFINIR	1.035.28	787.000,00			
3.1.90.00	A DEFINIR	1.035.28	813.000,00			
3.1.90.00	A DEFINIR	1.035.32	288.500,00			
3.1.90.00	A DEFINIR	1.035.35	57.000,00			
3.1.90.00	A DEFINIR	1.035.35	135.000,00			
3.3.00.00	OUTRAS DESPESAS CORRENTES	0.000.000			8.925.103,51	
3.3.90.00	APLICAÇÕES DIRETAS	0.000.000		8.925.103,51		
3.3.90.00	A DEFINIR	1.035.04	3.579.603,51			
3.3.90.00	A DEFINIR	1.035.130	582.000,00			
3.3.90.00	A DEFINIR	1.035.25	161.000,00			
3.3.90.00	A DEFINIR	1.035.25	331.000,00			
3.3.90.00	A DEFINIR	1.035.28	3.468.000,00			
3.3.90.00	A DEFINIR	1.035.28	38.000,00			
3.3.90.00	A DEFINIR	1.035.32	689.500,00			
3.3.90.00	A DEFINIR	1.035.32	75.000,00			
3.3.90.00	A DEFINIR	1.035.35	1.000,00			
4.0.00.00	DESPESAS DE CAPITAL	0.000.000				486.000,00
4.4.00.00	INVESTIMENTOS	0.000.000			486.000,00	
4.4.90.00	APLICAÇÕES DIRETAS	0.000.000		486.000,00		
4.4.90.00	A DEFINIR	1.035.04	361.000,00			
4.4.90.00	A DEFINIR	1.035.28	50.500,00			
4.4.90.00	A DEFINIR	1.035.32	31.500,00			
4.4.90.00	A DEFINIR	1.035.35	2.000,00			
4.4.90.00	A DEFINIR	1.081.80	41.000,00			
<b>TOTAL</b>						<b>15.498.603,51</b>

**PREFEITURA MUNICIPAL DE XEXÉU**

AV. MÁRIO MELO - CNPJ:12888517/0001-48

Orçamento Programa - Exercício de 2025

Anexo 02  
Página 17**NATUREZA DA DESPESA POR ORGÃO E UNIDADE**

Código	Especificação	F.R.	Elemento	Modalidade	Grupo	Categoria Econômica
3.0.00.00	DESPESAS CORRENTES	0.000.000				21.000,00
3.1.00.00	PESSOAL E ENCARGOS SOCIAIS	0.000.000			6.000,00	
3.1.90.00	APLICAÇÕES DIRETAS	0.000.000		6.000,00		
3.1.90.00	A DEFINIR	1.050.01	6.000,00			
3.3.00.00	OUTRAS DESPESAS CORRENTES	0.000.000			15.000,00	
3.3.90.00	APLICAÇÕES DIRETAS	0.000.000		15.000,00		
3.3.90.00	A DEFINIR	1.050.01	15.000,00			
4.0.00.00	DESPESAS DE CAPITAL	0.000.000				5.000,00
4.4.00.00	INVESTIMENTOS	0.000.000			5.000,00	
4.4.90.00	APLICAÇÕES DIRETAS	0.000.000		5.000,00		
4.4.90.00	A DEFINIR	1.050.01	5.000,00			
<b>TOTAL</b>						<b>26.000,00</b>

**PREFEITURA MUNICIPAL DE XEXÉU**

AV. MÁRIO MELO - CNPJ:12888517/0001-48

Orçamento Programa - Exercício de 2025

Anexo 02

Página 18

**NATUREZA DA DESPESA POR ORGÃO E UNIDADE**

PODER	03 FUNDOS					
ORGÃO	03 FUNDO MUNICIPAL DE ASSISTÊNCIA SOCIAL DE XEXEU					
UNIDADE	00 FUNDO MUNICIPAL DE ASSISTÊNCIA SOCIAL					
Código	Especificação	F.R.	Elemento	Modalidade	Grupo	Categoria Econômica
3.0.00.00	DESPESAS CORRENTES	0.000.000				3.303.203,51
3.1.00.00	PESSOAL E ENCARGOS SOCIAIS	0.000.000			1.646.203,51	
3.1.90.00	APLICAÇÕES DIRETAS	0.000.000		1.646.203,51		
3.1.90.00	A DEFINIR	1.002.124	10.000,00			
3.1.90.00	A DEFINIR	1.002.41	147.000,00			
3.1.90.00	A DEFINIR	1.002.44	67.000,00			
3.1.90.00	A DEFINIR	1.002.45	45.600,00			
3.1.90.00	A DEFINIR	1.002.46	104.000,00			
3.1.90.00	A DEFINIR	1.002.48	97.000,00			
3.1.90.00	A DEFINIR	1.002.68	104.000,00			
3.1.90.00	A DEFINIR	1.050.01	1.071.603,51			
3.3.00.00	OUTRAS DESPESAS CORRENTES	0.000.000			1.657.000,00	
3.3.00.00	A DEFINIR	0.000.000		3.000,00		
3.3.00.00	A DEFINIR	1.002.49	1.000,00			
3.3.00.00	A DEFINIR	1.050.01	2.000,00			
3.3.90.00	APLICAÇÕES DIRETAS	0.000.000		1.654.000,00		
3.3.90.00	A DEFINIR	1.002.124	80.000,00			
3.3.90.00	A DEFINIR	1.002.127	45.000,00			
3.3.90.00	A DEFINIR	1.002.41	44.000,00			
3.3.90.00	A DEFINIR	1.002.42	2.000,00			
3.3.90.00	A DEFINIR	1.002.44	28.000,00			
3.3.90.00	A DEFINIR	1.002.45	10.000,00			
3.3.90.00	A DEFINIR	1.002.46	15.000,00			
3.3.90.00	A DEFINIR	1.002.47	12.000,00			
3.3.90.00	A DEFINIR	1.002.48	5.000,00			
3.3.90.00	A DEFINIR	1.002.49	1.000,00			
3.3.90.00	A DEFINIR	1.050.01	1.412.000,00			
4.0.00.00	DESPESAS DE CAPITAL	0.000.000				615.000,00
4.4.00.00	INVESTIMENTOS	0.000.000			615.000,00	
4.4.90.00	APLICAÇÕES DIRETAS	0.000.000		615.000,00		
4.4.90.00	A DEFINIR	1.002.124	78.000,00			
4.4.90.00	A DEFINIR	1.002.41	2.000,00			
4.4.90.00	A DEFINIR	1.002.44	2.000,00			
4.4.90.00	A DEFINIR	1.002.45	2.000,00			
4.4.90.00	A DEFINIR	1.002.46	2.000,00			
4.4.90.00	A DEFINIR	1.002.48	2.000,00			
4.4.90.00	A DEFINIR	1.050.01	527.000,00			
9.0.00.00	RESERVA DE CONTINGÊNCIA	0.000.000				12.000,00
9.9.00.00	RESERVA DE CONTINGÊNCIA	0.000.000			12.000,00	
9.9.99.00	A DEFINIR	0.000.000		12.000,00		
9.9.99.00	A DEFINIR	1.050.01	12.000,00			
<b>TOTAL</b>						<b>3.930.203,51</b>

**PREFEITURA MUNICIPAL DE XEXÉU**

AV. MÁRIO MELO - CNPJ:12888517/0001-48

Orçamento Programa - Exercício de 2025

Anexo 02  
Página 19**NATUREZA DA DESPESA POR ORGÃO E UNIDADE**

PODER 03 FUNDOS						
ORGÃO 04 FUNDO MUNICIPAL DO IDOSO						
UNIDADE 00 FUNDO MUNICIPAL DO IDOSO						
Código	Especificação	F.R.	Elemento	Modalidade	Grupo	Categoria Econômica
3.0.00.00	DESPESAS CORRENTES	0.000.000				5.000,00
3.3.00.00	OUTRAS DESPESAS CORRENTES	0.000.000			5.000,00	
3.3.90.00	APLICAÇÕES DIRETAS	0.000.000		5.000,00		
3.3.90.00	A DEFINIR	1.050.01	5.000,00			
4.0.00.00	DESPESAS DE CAPITAL	0.000.000				5.000,00
4.4.00.00	INVESTIMENTOS	0.000.000			5.000,00	
4.4.90.00	APLICAÇÕES DIRETAS	0.000.000		5.000,00		
4.4.90.00	A DEFINIR	1.050.01	5.000,00			
<b>TOTAL</b>						<b>10.000,00</b>

**PREFEITURA MUNICIPAL DE XEXÉU**

AV. MÁRIO MELO - CNPJ:12888517/0001-48

Orçamento Programa - Exercício de 2025

Anexo 02  
Página 20**NATUREZA DA DESPESA POR ORGÃO E UNIDADE**

PODER 03 FUNDOS						
ORGÃO 05 FUNDO DE DESENVOLVIMENTO MUNICIPAL - FEM						
UNIDADE 00 FUNDO DE DESENVOLVIMENTO MUNICIPAL - FEM						
Código	Especificação	F.R.	Elemento	Modalidade	Grupo	Categoria Econômica
3.0.00.00	DESPESAS CORRENTES	0.000.000				3.000,00
3.3.00.00	OUTRAS DESPESAS CORRENTES	0.000.000			3.000,00	
3.3.90.00	APLICAÇÕES DIRETAS	0.000.000		3.000,00		
3.3.90.00	A DEFINIR	1.012.02	3.000,00			
4.0.00.00	DESPESAS DE CAPITAL	0.000.000				113.000,00
4.4.00.00	INVESTIMENTOS	0.000.000			113.000,00	
4.4.90.00	APLICAÇÕES DIRETAS	0.000.000		113.000,00		
4.4.90.00	A DEFINIR	1.012.02	46.000,00			
4.4.90.00	A DEFINIR	1.081.81	67.000,00			
<b>TOTAL</b>						<b>116.000,00</b>

**PREFEITURA MUNICIPAL DE XEXÉU**

AV. MÁRIO MELO - CNPJ:12888517/0001-48

Orçamento Programa - Exercício de 2025

Anexo 02

Página 21

**NATUREZA DA DESPESA POR ORGÃO E UNIDADE**

Código	Especificação	F.R.	Elemento	Modalidade	Grupo	Categoria Econômica
PODER	03 FUNDOS					
ORGÃO	06 FUNDO MUNICIPAL DE EDUCAÇÃO - FME					
UNIDADE	01 FUNDO MUNICIPAL DE EDUCAÇÃO - FME					
3.0.00.00	DESPESAS CORRENTES	0.000.000				3.150.500,00
3.1.00.00	PESSOAL E ENCARGOS SOCIAIS	0.000.000			5.000,00	
3.1.90.00	APLICAÇÕES DIRETAS	0.000.000		5.000,00		
3.1.90.00	A DEFINIR	1.012.02	5.000,00			
3.3.00.00	OUTRAS DESPESAS CORRENTES	0.000.000			3.145.500,00	
3.3.90.00	APLICAÇÕES DIRETAS	0.000.000		3.145.500,00		
3.3.90.00	A DEFINIR	1.012.02	1.574.000,00			
3.3.90.00	A DEFINIR	1.012.08	120.000,00			
3.3.90.00	A DEFINIR	1.012.12	191.000,00			
3.3.90.00	A DEFINIR	1.012.13	7.000,00			
3.3.90.00	A DEFINIR	1.012.131	100.000,00			
3.3.90.00	A DEFINIR	1.012.15	952.000,00			
3.3.90.00	A DEFINIR	1.012.23	71.500,00			
3.3.90.00	A DEFINIR	1.213.03	130.000,00			
4.0.00.00	DESPESAS DE CAPITAL	0.000.000				1.224.000,00
4.4.00.00	INVESTIMENTOS	0.000.000			1.224.000,00	
4.4.90.00	APLICAÇÕES DIRETAS	0.000.000		1.224.000,00		
4.4.90.00	A DEFINIR	1.012.02	250.000,00			
4.4.90.00	A DEFINIR	1.012.08	1.000,00			
4.4.90.00	A DEFINIR	1.012.08	733.000,00			
4.4.90.00	A DEFINIR	1.012.131	160.000,00			
4.4.90.00	A DEFINIR	1.081.80	80.000,00			
9.0.00.00	RESERVA DE CONTINGÊNCIA	0.000.000				80.000,00
9.9.00.00	RESERVA DE CONTINGÊNCIA	0.000.000			80.000,00	
9.9.99.00	A DEFINIR	0.000.000		80.000,00		
9.9.99.00	A DEFINIR	1.012.02	80.000,00			
<b>TOTAL</b>						<b>4.454.500,00</b>



**PREFEITURA MUNICIPAL DE XEXÉU**

AV. MÁRIO MELO - CNPJ:12888517/0001-48

Orçamento Programa - Exercício de 2025

Anexo 02

Página 22

**NATUREZA DA DESPESA POR ORGÃO E UNIDADE**

PODER 03 FUNDOS						
ORGÃO 06 FUNDO MUNICIPAL DE EDUCAÇÃO - FME						
UNIDADE 02 FUNDEB						
Código	Especificação	F.R.	Elemento	Modalidade	Grupo	Categoria Econômica
3.0.00.00	DESPESAS CORRENTES	0.000.000				34.514.749,84
3.1.00.00	PESSOAL E ENCARGOS SOCIAIS	0.000.000			25.987.900,00	
3.1.90.00	APLICAÇÕES DIRETAS	0.000.000		25.987.900,00		
3.1.90.00	A DEFINIR	1.012.02	3.321.000,00			
3.1.90.00	A DEFINIR	1.012.08	153.400,00			
3.1.90.00	A DEFINIR	1.012.08	16.281.200,00			
3.1.90.00	A DEFINIR	1.012.08	67.300,00			
3.1.90.00	A DEFINIR	1.012.08	2.240.000,00			
3.1.90.00	A DEFINIR	1.012.08	20.000,00			
3.1.90.00	A DEFINIR	1.012.08	3.904.000,00			
3.1.90.00	A DEFINIR	1.213.03	1.000,00			
3.3.00.00	OUTRAS DESPESAS CORRENTES	0.000.000			8.526.849,84	
3.3.90.00	APLICAÇÕES DIRETAS	0.000.000		8.526.849,84		
3.3.90.00	A DEFINIR	1.012.02	2.419.749,84			
3.3.90.00	A DEFINIR	1.012.08	3.729.400,00			
3.3.90.00	A DEFINIR	1.012.08	492.700,00			
3.3.90.00	A DEFINIR	1.012.08	223.000,00			
3.3.90.00	A DEFINIR	1.012.131	270.000,00			
3.3.90.00	A DEFINIR	1.012.75	11.000,00			
3.3.90.00	A DEFINIR	1.213.03	1.381.000,00			
4.0.00.00	DESPESAS DE CAPITAL	0.000.000				373.000,00
4.4.00.00	INVESTIMENTOS	0.000.000			373.000,00	
4.4.90.00	APLICAÇÕES DIRETAS	0.000.000		373.000,00		
4.4.90.00	A DEFINIR	1.012.02	233.000,00			
4.4.90.00	A DEFINIR	1.012.08	90.000,00			
4.4.90.00	A DEFINIR	1.213.03	50.000,00			
<b>TOTAL</b>						<b>34.887.749,84</b>

**PREFEITURA MUNICIPAL DE XEXÉU**

AV. MÁRIO MELO - CNPJ:12888517/0001-48

Orçamento Programa - Exercício de 2025

Anexo 02  
Página 23**NATUREZA DA DESPESA POR ORGÃO E UNIDADE**

PODER		04 CONSÓRCIOS				
ORGÃO		04 CONSÓRCIO PÚBLICO DOS MUNICÍPIOS DA MATA SUL - COMSUL				
UNIDADE		01 SECRETARIA EXECUTIVA				
Código	Especificação	F.R.	Elemento	Modalidade	Grupo	Categoria Econômica
3.0.00.00	DESPESAS CORRENTES	0.000.000				37.595,08
3.1.00.00	PESSOAL E ENCARGOS SOCIAIS	0.000.000			21.111,81	
3.1.90.00	APLICAÇÕES DIRETAS	0.000.000		21.111,81		
3.1.90.00	A DEFINIR	1.050.00	21.111,81			
3.3.00.00	OUTRAS DESPESAS CORRENTES	0.000.000			16.483,27	
3.3.90.00	APLICAÇÕES DIRETAS	0.000.000		16.483,27		
3.3.90.00	A DEFINIR	1.050.00	16.483,27			
4.0.00.00	DESPESAS DE CAPITAL	0.000.000				1.936,43
4.4.00.00	INVESTIMENTOS	0.000.000			1.700,28	
4.4.90.00	APLICAÇÕES DIRETAS	0.000.000		1.700,28		
4.4.90.00	A DEFINIR	1.050.00	1.700,28			
4.6.00.00	AMORTIZAÇÃO DA DÍVIDA	0.000.000			236,15	
4.6.90.00	APLICAÇÕES DIRETAS	0.000.000		236,15		
4.6.90.00	A DEFINIR	1.050.00	236,15			
<b>TOTAL</b>						<b>39.531,51</b>

**PREFEITURA MUNICIPAL DE XEXÉU**

AV. MÁRIO MELO - CNPJ:12888517/0001-48

Orçamento Programa - Exercício de 2025

Anexo 02  
Página 24**NATUREZA DA DESPESA POR ORGÃO E UNIDADE**

Código	Especificação	F.R.	Elemento	Modalidade	Grupo	Categoria Econômica
PODER	04 CONSÓRCIOS					
ORGÃO	04 CONSÓRCIO PÚBLICO DOS MUNICÍPIOS DA MATA SUL - COMSUL					
UNIDADE	02 NÚCLEO INTERMUNICIPAL DE SAÚDE					
3.0.00.00	DESPESAS CORRENTES	0.000.000				6.000,00
3.1.00.00	PESSOAL E ENCARGOS SOCIAIS	0.000.000			3.000,00	
3.1.90.00	APLICAÇÕES DIRETAS	0.000.000		3.000,00		
3.1.90.00	A DEFINIR	1.050.00	3.000,00			
3.3.00.00	OUTRAS DESPESAS CORRENTES	0.000.000			3.000,00	
3.3.90.00	APLICAÇÕES DIRETAS	0.000.000		3.000,00		
3.3.90.00	A DEFINIR	1.050.00	3.000,00			
4.0.00.00	DESPESAS DE CAPITAL	0.000.000				2.000,00
4.4.00.00	INVESTIMENTOS	0.000.000			2.000,00	
4.4.90.00	APLICAÇÕES DIRETAS	0.000.000		2.000,00		
4.4.90.00	A DEFINIR	1.050.00	2.000,00			
<b>TOTAL</b>						<b>8.000,00</b>

**PREFEITURA MUNICIPAL DE XEXÉU**

AV. MÁRIO MELO - CNPJ:12888517/0001-48

Orçamento Programa - Exercício de 2025

Anexo 02  
Página 25**NATUREZA DA DESPESA POR ORGÃO E UNIDADE**

Código	Especificação	F.R.	Elemento	Modalidade	Grupo	Categoria Econômica
PODER	04 CONSÓRCIOS					
ORGÃO	04 CONSÓRCIO PÚBLICO DOS MUNICÍPIOS DA MATA SUL - COMSUL					
UNIDADE	03 NÚCLEO INTERMUNICIPAL DE SANEAMENTO BÁSICO					
3.0.00.00	DESPESAS CORRENTES	0.000.000				147.468,49
3.1.00.00	PESSOAL E ENCARGOS SOCIAIS	0.000.000			60.968,49	
3.1.90.00	APLICAÇÕES DIRETAS	0.000.000		60.968,49		
3.1.90.00	A DEFINIR	1.050.00	60.968,49			
3.3.00.00	OUTRAS DESPESAS CORRENTES	0.000.000			86.500,00	
3.3.90.00	APLICAÇÕES DIRETAS	0.000.000		86.500,00		
3.3.90.00	A DEFINIR	1.050.00	86.500,00			
4.0.00.00	DESPESAS DE CAPITAL	0.000.000				5.000,00
4.4.00.00	INVESTIMENTOS	0.000.000			5.000,00	
4.4.90.00	APLICAÇÕES DIRETAS	0.000.000		5.000,00		
4.4.90.00	A DEFINIR	1.050.00	5.000,00			
<b>TOTAL</b>						<b>152.468,49</b>

**PREFEITURA MUNICIPAL DE XEXÉU**

AV. MÁRIO MELO - CNPJ:12888517/0001-48

Orçamento Programa - Exercício de 2025

Anexo 02  
Página 26**NATUREZA DA DESPESA POR ORGÃO E UNIDADE**

Código	Especificação	F.R.	Elemento	Modalidade	Grupo	Categoria Econômica
PODER	04 CONSÓRCIOS					
ORGÃO	04 CONSÓRCIO PÚBLICO DOS MUNICÍPIOS DA MATA SUL - COMSUL					
UNIDADE	06 NÚCLEO INTERMUNICIPAL DE ILUMINAÇÃO PÚBLICA					
3.0.00.00	DESPESAS CORRENTES	0.000.000				46.000,00
3.1.00.00	PESSOAL E ENCARGOS SOCIAIS	0.000.000			12.500,00	
3.1.90.00	APLICAÇÕES DIRETAS	0.000.000		12.500,00		
3.1.90.00	A DEFINIR	1.050.00	12.500,00			
3.3.00.00	OUTRAS DESPESAS CORRENTES	0.000.000			33.500,00	
3.3.90.00	APLICAÇÕES DIRETAS	0.000.000		33.500,00		
3.3.90.00	A DEFINIR	1.050.00	33.500,00			
4.0.00.00	DESPESAS DE CAPITAL	0.000.000				4.000,00
4.4.00.00	INVESTIMENTOS	0.000.000			4.000,00	
4.4.90.00	APLICAÇÕES DIRETAS	0.000.000		4.000,00		
4.4.90.00	A DEFINIR	1.050.00	4.000,00			
<b>TOTAL</b>						<b>50.000,00</b>

**PREFEITURA MUNICIPAL DE XEXÉU**

AV. MÁRIO MELO - CNPJ:12888517/0001-48

Orçamento Programa - Exercício de 2025

Anexo 02

Página 27

**NATUREZA DA DESPESA POR ORGÃO E UNIDADE**

Código	Especificação	F.R.	Elemento	Modalidade	Grupo	Categoria Econômica
PODER	05 AUTARQUIA MUNICIPAL					
ORGÃO	01 SERVIÇO AUTÔNOMO DE ÁGUA E ESGOTO - SAAE					
UNIDADE	00 SERVIÇO AUTÔNOMO DE ÁGUA E ESGOTO - SAAE					
3.0.00.00	DESPESAS CORRENTES	0.000.000				1.793.000,00
3.1.00.00	PESSOAL E ENCARGOS SOCIAIS	0.000.000			530.000,00	
3.1.90.00	APLICAÇÕES DIRETAS	0.000.000		530.000,00		
3.1.90.00	A DEFINIR	1.050.01	530.000,00			
3.3.00.00	OUTRAS DESPESAS CORRENTES	0.000.000			1.263.000,00	
3.3.90.00	APLICAÇÕES DIRETAS	0.000.000		1.263.000,00		
3.3.90.00	A DEFINIR	1.050.01	1.263.000,00			
4.0.00.00	DESPESAS DE CAPITAL	0.000.000				130.000,00
4.4.00.00	INVESTIMENTOS	0.000.000			130.000,00	
4.4.90.00	APLICAÇÕES DIRETAS	0.000.000		130.000,00		
4.4.90.00	A DEFINIR	1.050.01	40.000,00			
4.4.90.00	A DEFINIR	1.081.81	90.000,00			
9.0.00.00	RESERVA DE CONTINGÊNCIA	0.000.000				30.000,00
9.9.00.00	RESERVA DE CONTINGÊNCIA	0.000.000			30.000,00	
9.9.99.00	A DEFINIR	0.000.000		30.000,00		
9.9.99.00	A DEFINIR	1.050.01	30.000,00			
<b>TOTAL</b>						<b>1.953.000,00</b>
<b>TOTAL GERAL</b>						<b>79.384.000,00</b>



# PREFEITURA MUNICIPAL DE XEXÉU

AV. MÁRIO MELO - CNPJ:12888517/0001-48

Orçamento Programa - Exercício de 2025

Anexo 06

Página 1

## PROGRAMA DE TRABALHO

(Inc.II, § 2º, Art.2º)

01 PODER LEGISLATIVO					
01 CÂMARA MUNICIPAL					
Código	Especificação	Operação Especial	Projetos	Atividades	T o t a l
01	Legislativa		22.000,00	2.615.000,00	2.637.000,00
01	031 Ação Legislativa		22.000,00	2.615.000,00	2.637.000,00
01	031 0101 AÇÃO LEGISLATIVA		22.000,00	2.615.000,00	2.637.000,00
01.031.0101.1001.0000	Ampliação e/ou reforma da Câmara Municipal		10.000,00		10.000,00
01.031.0101.1002.0000	Aquisição de Móveis, Máquinas e Equipamentos Diversos		12.000,00		12.000,00
01.031.0101.2001.0000	Manutenção das Atividades Legislativas			1.670.000,00	1.670.000,00
01.031.0101.2002.0000	Manutenção das Atividades Administrativas da Câmara			900.000,00	900.000,00
01.031.0101.2003.0000	Manutenção das Atividades da Contoladoria da Câmara Municipal			45.000,00	45.000,00
28	Encargos Especiais	3.000,00			3.000,00
28	846 Outros Encargos Especiais	3.000,00			3.000,00
28	846 0000 PROGRAMA NULO	3.000,00			3.000,00
28.846.0000.0001.0000	Sentenças Judiciais e Precatórios	2.000,00			2.000,00
28.846.0000.0002.0000	Amortização de Dívidas Contratuais	1.000,00			1.000,00
TOTAL		3.000,00	22.000,00	2.615.000,00	2.640.000,00



# PREFEITURA MUNICIPAL DE XEXÉU

AV. MÁRIO MELO - CNPJ:12888517/0001-48

Orçamento Programa - Exercício de 2025

Anexo 06

Página 2

## PROGRAMA DE TRABALHO

(Inc.II, § 2º, Art.2º)

02 PODER EXECUTIVO					
01 GABINETE DO PREFEITO					
Código	Especificação	Operação Especial	Projetos	Atividades	T o t a l
04	Administração		24.000,00	953.000,00	977.000,00
04	122 Administração Geral		24.000,00	953.000,00	977.000,00
04	122 0401 GESTÃO ADMINISTRATIVA DO MUNICÍPIO			953.000,00	953.000,00
04.122.0401.2017.0000	Gestão Administrativa de Pessoal do Gabinete do Prefeito			900.000,00	900.000,00
04.122.0401.2018.0000	Manutenção das Atividades do Gabinete do Prefeito			53.000,00	53.000,00
04	122 0402 REEQUIPAMENTO E APERFEIÇOAMENTO DO MUNICÍPIO		24.000,00		24.000,00
04.122.0402.1006.0000	Aquisição de Móveis, Máquinas e Equipamento Diversos p/o Gabinete do Prefeito		24.000,00		24.000,00
TOTAL		0,00	24.000,00	953.000,00	977.000,00





# PREFEITURA MUNICIPAL DE XEXÉU

AV. MÁRIO MELO - CNPJ:12888517/0001-48

Orçamento Programa - Exercício de 2025

Anexo 06

Página 3

## PROGRAMA DE TRABALHO

(Inc.II, § 2º, Art.2º)

### 02 PODER EXECUTIVO

### 03 CONTROLADORIA

Código	Especificação	Operação Especial	Projetos	Atividades	T o t a l
04	Administração		3.000,00	3.000,00	6.000,00
04	121 Planejamento e Orçamento		3.000,00	3.000,00	6.000,00
04	121 0401 GESTÃO ADMINISTRATIVA DO MUNICÍPIO			3.000,00	3.000,00
04.121.0401.2024.0000	Implantar e Manutenção da Ouvidoria Municipal			3.000,00	3.000,00
04	121 0402 REEQUIPAMENTO E APERFEIÇOAMENTO DO MUNICÍPIO		3.000,00		3.000,00
04.121.0402.1008.0000	Aquisição de Equipamentos Diversos para a Ouvidoria Municipal		3.000,00		3.000,00
TOTAL		0,00	3.000,00	3.000,00	6.000,00



# PREFEITURA MUNICIPAL DE XEXÉU

AV. MÁRIO MELO - CNPJ:12888517/0001-48

Orçamento Programa - Exercício de 2025

Anexo 06

Página 4

## PROGRAMA DE TRABALHO

(Inc.II, § 2º, Art.2º)

02 PODER EXECUTIVO					
04 SECRETARIA DE GOVERNO					
Código	Especificação	Operação Especial	Projetos	Atividades	T o t a l
04	Administração		2.000,00	172.000,00	174.000,00
04	122 Administração Geral		2.000,00	172.000,00	174.000,00
04	122 0401 GESTÃO ADMINISTRATIVA DO MUNICÍPIO			172.000,00	172.000,00
04.122.0401.2019.0000	Gestão Administrativa de Pessoal da Secretaria de Governo			162.000,00	162.000,00
04.122.0401.2020.0000	Manutenção das Atividades da Secretaria de Governo			10.000,00	10.000,00
04	122 0402 REEQUIPAMENTO E APERFEIÇOAMENTO DO MUNICÍPIO		2.000,00		2.000,00
04.122.0402.1007.0000	Aquisição de Equipamentos Diversos para Secretaria de Governo		2.000,00		2.000,00
TOTAL		0,00	2.000,00	172.000,00	174.000,00



# PREFEITURA MUNICIPAL DE XEXÉU

AV. MÁRIO MELO - CNPJ:12888517/0001-48

Orçamento Programa - Exercício de 2025

Anexo 06

Página 5

## PROGRAMA DE TRABALHO

(Inc.II, § 2º, Art.2º)

02 PODER EXECUTIVO					
06 SECRETARIA DE ORÇAMENTO PARTICIPATIVO					
Código	Especificação	Operação Especial	Projetos	Atividades	T o t a l
04	Administração			45.000,00	45.000,00
04	121 Planejamento e Orçamento			45.000,00	45.000,00
04	121 0401 GESTÃO ADMINISTRATIVA DO MUNICÍPIO			45.000,00	45.000,00
04.121.0401.2022.0000	Gestão Administrativa de Pessoal da Secretaria de Orçamento Participativo			42.000,00	42.000,00
04.121.0401.2023.0000	Manutenção das Atividades da Secretaria de Orçamento Participativo			3.000,00	3.000,00
TOTAL		0,00	0,00	45.000,00	45.000,00

**PREFEITURA MUNICIPAL DE XEXÉU**

AV. MÁRIO MELO - CNPJ:12888517/0001-48

Orçamento Programa - Exercício de 2025

Anexo 06

Página 6

**PROGRAMA DE TRABALHO**

(Inc.II, § 2º, Art.2º)

**02 PODER EXECUTIVO****07 SECRETARIA DE ADMINISTRAÇÃO E PLANEJAMENTO**

Código	Especificação	Operação Especial	Projetos	Atividades	T o t a l
04	Administração		130.000,00	4.101.043,14	4.231.043,14
04	032	Controle Externo		9.000,00	9.000,00
04	032	0804 CONSELHO MUNICIPAL DE ASSISTÊNCIA SOCIAL		9.000,00	9.000,00
04.032.0804.2120.0000	Apoio das atividades do Conselho Tutelar			9.000,00	9.000,00
04	122	Administração Geral	130.000,00	4.092.043,14	4.222.043,14
04	122	0401 GESTÃO ADMINISTRATIVA DO MUNICÍPIO		3.784.043,14	3.784.043,14
04.122.0401.2025.0000	Gestão Administrativa de Pessoal da Secretaria de Administração e Planejamento			2.800.000,00	2.800.000,00
04.122.0401.2026.0000	Manutenção das Atividades Gerais da Secretaria de Administração e Planejamento			981.043,14	981.043,14
04.122.0401.2027.0000	Capacitação. Treinamento e Qualificação dos Servidores			3.000,00	3.000,00
04	122	0402 REEQUIPAMENTO E APERFEIÇOAMENTO DO MUNICÍPIO	110.000,00		110.000,00
04.122.0402.1009.0000	Aquisição de Móveis, Máquinas e Equipamentos para a Secretaria de Administração		10.000,00		10.000,00
04.122.0402.1010.0000	Aquisição de Veículos para as secretarias.		100.000,00		100.000,00
04	122	0403 APOIO À INSTITUIÇÕES SEM FINS LUCRATIVOS	20.000,00	270.000,00	290.000,00
04.122.0403.1011.0000	Amparo e Colaboração as Instituições sem Fins Lucrativos		20.000,00		20.000,00
04.122.0403.2028.0000	Cooperação e Apoio as Instituições sem Fins Lucrativos			270.000,00	270.000,00
04	122	0404 CONSÓRCIO COM MUNICÍPIOS E OUTROS ENTES FEDERADOS		38.000,00	38.000,00
04.122.0404.2029.0000	Rateio para Participação em Consórcio Público			38.000,00	38.000,00
<b>TOTAL</b>		0,00	130.000,00	4.101.043,14	4.231.043,14



# PREFEITURA MUNICIPAL DE XEXÉU

AV. MÁRIO MELO - CNPJ:12888517/0001-48

Orçamento Programa - Exercício de 2025

Anexo 06

Página 7

## PROGRAMA DE TRABALHO

(Inc.II, § 2º, Art.2º)

02 PODER EXECUTIVO					
08 SECRETARIA DE TURISMO E DESENVOLVIMENTO ECONÔMICO					
Código	Especificação	Operação Especial	Projetos	Atividades	T o t a l
13	Cultura			29.000,00	29.000,00
13	695 Turismo			29.000,00	29.000,00
13	695 1303 PROMOÇÃO DO TURISMO			29.000,00	29.000,00
13.695.1303.2035.0000	Manutenção das ações voltada ao Turismo			23.000,00	23.000,00
13.695.1303.2234.0000	Elaboração do Plano Municipal de Turismo (PMT)			3.000,00	3.000,00
13.695.1303.2235.0000	Implantação da Rota Turística			3.000,00	3.000,00
TOTAL		0,00	0,00	29.000,00	29.000,00



# PREFEITURA MUNICIPAL DE XEXÉU

AV. MÁRIO MELO - CNPJ:12888517/0001-48

Orçamento Programa - Exercício de 2025

Anexo 06

Página 8

## PROGRAMA DE TRABALHO

(Inc.II, § 2º, Art.2º)

### 02 PODER EXECUTIVO

### 09 SECRETARIA DE CULTURA E ECONOMIA CRIATIVA

Código	Especificação	Operação Especial	Projetos	Atividades	T o t a l
04	Administração		3.000,00	180.000,00	183.000,00
04	122 Administração Geral		3.000,00	180.000,00	183.000,00
04	122 0401 GESTÃO ADMINISTRATIVA DO MUNICÍPIO			180.000,00	180.000,00
04.122.0401.2030.0000	Gestão Administrativa de Pessoal da Secretaria de Cultura e Economia Criativa			155.000,00	155.000,00
04.122.0401.2031.0000	Manutenção das Atividades da Secretaria de Cultura Economia Criativa			25.000,00	25.000,00
04	122 0402 REEQUIPAMENTO E APERFEIÇOAMENTO DO MUNICÍPIO		3.000,00		3.000,00
04.122.0402.1012.0000	Aquisição de equipamentos diversos para Secretaria de Cultura e Economia Criativa		3.000,00		3.000,00
13	Cultura		35.000,00	1.336.500,00	1.371.500,00
13	392 Difusão Cultural		35.000,00	1.336.500,00	1.371.500,00
13	392 1301 BIBLIOTECA MUNICIPAL		5.000,00	5.000,00	10.000,00
13.392.1301.1013.0000	Aquisição de Acervo, Móveis, Máquinas e Equipamentos Diversos à Biblioteca		5.000,00		5.000,00
13.392.1301.2032.0000	Manutenção da Biblioteca Municipal			5.000,00	5.000,00
13	392 1302 AÇÕES CULTURAIS		30.000,00	1.331.500,00	1.361.500,00
13.392.1302.1014.0000	Aquisição de Instrumentos p/ Banda Musical		30.000,00		30.000,00
13.392.1302.2033.0000	Implantação e Manutenção de Bandas Maciais e Musicais			31.500,00	31.500,00
13.392.1302.2034.0000	Promoção de Eventos Cívicos, Folclóricos, Culturais e outras			1.185.000,00	1.185.000,00
13.392.1302.2236.0000	Implementação das Ações Municipais a serem custeadas com recursos vinculados à LEI ALDIR BLANC			115.000,00	115.000,00
TOTAL		0,00	38.000,00	1.516.500,00	1.554.500,00



# PREFEITURA MUNICIPAL DE XEXÉU

AV. MÁRIO MELO - CNPJ:12888517/0001-48

Orçamento Programa - Exercício de 2025

Anexo 06

Página 9

## PROGRAMA DE TRABALHO

(Inc.II, § 2º, Art.2º)

02 PODER EXECUTIVO					
10 SECRETARIA DE ESPORTE E JUVENTUDE					
Código	Especificação	Operação Especial	Projetos	Atividades	T o t a l
27	Desporto e Lazer			27.000,00	27.000,00
27	812 Desporto Comunitário			27.000,00	27.000,00
27	812 0401 GESTÃO ADMINISTRATIVA DO MUNICÍPIO			3.000,00	3.000,00
27.812.0401.2021.0000	Manutenção das Atividades da Coordenadoria da Juventude			3.000,00	3.000,00
27	812 1304 PROMOÇÃO DO DESPORTO E LAZER			24.000,00	24.000,00
27.812.1304.2036.0000	Manutenção das ações voltada ao Desporto Amador			24.000,00	24.000,00
TOTAL		0,00	0,00	27.000,00	27.000,00

**PREFEITURA MUNICIPAL DE XEXÉU**

AV. MÁRIO MELO - CNPJ:12888517/0001-48

Orçamento Programa - Exercício de 2025

Anexo 06

Página 10

**PROGRAMA DE TRABALHO**

(Inc.II, § 2º, Art.2º)

<b>02 PODER EXECUTIVO</b>					
<b>11 SECRETARIA DE ASSISTÊNCIA E DESENVOLVIMENTO SOCIAL</b>					
Código	Especificação	Operação Especial	Projetos	Atividades	T o t a l
08	Assistência Social		5.000,00	407.000,00	412.000,00
08	122 Administração Geral		5.000,00	407.000,00	412.000,00
08	122 0401 GESTÃO ADMINISTRATIVA DO MUNICÍPIO			407.000,00	407.000,00
08.122.0401.2037.0000	Gestão Administrativa de Pessoal da Secretaria de Assistência e Desenvolvimento Social			390.000,00	390.000,00
08.122.0401.2038.0000	Manutenção das Atividades da Secretaria de Assistência e Desenvolvimento Social			14.000,00	14.000,00
08.122.0401.2039.0000	Manutenção das Atividades da Coordenadoria da Mulher			3.000,00	3.000,00
08	122 0402 REEQUIPAMENTO E APERFEIÇOAMENTO DO MUNICÍPIO		5.000,00		5.000,00
08.122.0402.1015.0000	Aquisição de Móveis e Equipamentos para Secretaria de assistência e desenvolvimento social		5.000,00		5.000,00
09	Previdência Social			169.000,00	169.000,00
09	274 Previdência Especial			169.000,00	169.000,00
09	274 0901 BENEFÍCIOS, PROVENTOS E AUXÍLIOS			169.000,00	169.000,00
09.274.0901.2040.0000	Aposentadorias e Pensões			169.000,00	169.000,00
<b>TOTAL</b>		<b>0,00</b>	<b>5.000,00</b>	<b>576.000,00</b>	<b>581.000,00</b>





# PREFEITURA MUNICIPAL DE XEXÉU

AV. MÁRIO MELO - CNPJ:12888517/0001-48

Orçamento Programa - Exercício de 2025

Anexo 06

Página 11

## PROGRAMA DE TRABALHO

(Inc.II, § 2º, Art.2º)

02 PODER EXECUTIVO					
12 SECRETARIA DE EDUCAÇÃO, CIÊNCIA E TECNOLOGIA					
Código	Especificação	Operação Especial	Projetos	Atividades	T o t a l
12	Educação			54.000,00	54.000,00
12	122 Administração Geral			54.000,00	54.000,00
12	122 0401 GESTÃO ADMINISTRATIVA DO MUNICÍPIO			54.000,00	54.000,00
12.122.0401.2041.0000	Gestão Administrativa de Pessoal da Secretaria de Educação, Ciência e Tecnologia			44.000,00	44.000,00
12.122.0401.2042.0000	Manutenção das Atividades Administrativa da Secretaria de Educação, , Ciência e Tecnologia			10.000,00	10.000,00
TOTAL		0,00	0,00	54.000,00	54.000,00



# PREFEITURA MUNICIPAL DE XEXÉU

AV. MÁRIO MELO - CNPJ:12888517/0001-48

Orçamento Programa - Exercício de 2025

Anexo 06

Página 12

## PROGRAMA DE TRABALHO

(Inc.II, § 2º, Art.2º)

02 PODER EXECUTIVO					
13 SECRETARIA DE FINANÇAS E FAZENDA					
Código	Especificação	Operação Especial	Projetos	Atividades	T o t a l
04	Administração		5.000,00	1.131.000,00	1.136.000,00
04	122 Administração Geral		5.000,00	1.131.000,00	1.136.000,00
04	122 0401 GESTÃO ADMINISTRATIVA DO MUNICÍPIO			1.131.000,00	1.131.000,00
04.122.0401.2043.0000	Gestão Administrativa da Secretaria de Finanças e Fazenda			58.000,00	58.000,00
04.122.0401.2044.0000	Manutenção das atividades da Secretaria de Finanças e Fazenda			257.000,00	257.000,00
04.122.0401.2045.0000	Formação do Patrimônio dos Servidores Públicos			801.000,00	801.000,00
04.122.0401.2046.0000	Gestão Administrativa de Pessoal do Departamento de Tributação			15.000,00	15.000,00
04	122 0402 REEQUIPAMENTO E APERFEIÇOAMENTO DO MUNICÍPIO		5.000,00		5.000,00
04.122.0402.1016.0000	Aquisição de Móveis, Máquinas e Equipamentos para Secretaria de Finanças e Fazenda		5.000,00		5.000,00
28	Encargos Especiais	1.327.000,00			1.327.000,00
28	843 Serviço da Dívida Interna	1.327.000,00			1.327.000,00
28	843 0000 PROGRAMA NULO	1.327.000,00			1.327.000,00
28.843.0000.0003.0000	Precatórios Judiciais	205.000,00			205.000,00
28.843.0000.0005.0000	Amortização da Dívida Junto ao INSS e Outros	1.122.000,00			1.122.000,00
99	Reserva de Contingência	653.400,00			653.400,00
99	999 Reserva de Contingência	653.400,00			653.400,00
99	999 9999 RESERVA DE CONTIGÊNCIA	653.400,00			653.400,00
99.999.9999.9001.0000	Reserva de Contingência	653.400,00			653.400,00
TOTAL		1.980.400,00	5.000,00	1.131.000,00	3.116.400,00



# PREFEITURA MUNICIPAL DE XEXÉU

AV. MÁRIO MELO - CNPJ:12888517/0001-48

Orçamento Programa - Exercício de 2025

Anexo 06

Página 13

## PROGRAMA DE TRABALHO

(Inc.II, § 2º, Art.2º)

### 02 PODER EXECUTIVO

#### 14 SECRETARIA DE INFRAESTRUTURA E CONTROLE URBANO

Código	Especificação	Operação Especial	Projetos	Atividades	T o t a l
04	Administração		40.000,00	2.561.000,00	2.601.000,00
04	122 Administração Geral		40.000,00	2.561.000,00	2.601.000,00
04	122 0401 GESTÃO ADMINISTRATIVA DO MUNICÍPIO			2.561.000,00	2.561.000,00
04.122.0401.2047.0000	Gestão Administrativa de Pessoal da Secretaria de Infraestrutura e Controle Urbano			99.000,00	99.000,00
04.122.0401.2048.0000	Manutenção das Atividades da Secretaria de Infraestrutura e Controle Urbano			1.080.000,00	1.080.000,00
04.122.0401.2049.0000	Implantação e Manutenção da Guarda Municipal			50.000,00	50.000,00
04.122.0401.2050.0000	Gestão Administrativa de Pessoal Departamento de Transporte			72.000,00	72.000,00
04.122.0401.2051.0000	Gestão Administrativa de Pessoal Departamento de Serviços Públicos			1.260.000,00	1.260.000,00
04	122 0402 REEQUIPAMENTO E APERFEIÇOAMENTO DO MUNICÍPIO		40.000,00		40.000,00
04.122.0402.1017.0000	Aquisição de Móveis, Máquinas e Equipamentos para Secretaria de Infraestrutura e Controle Urbano		10.000,00		10.000,00
04.122.0402.1018.0000	Aquisição de Veículos e Máquinas Pesadas (Tratores e Outros)		30.000,00		30.000,00
08	Assistência Social		61.000,00		61.000,00
08	243 Assistência à Criança e ao Adolescente		11.000,00		11.000,00
08	243 0801 PROGRAMA DE PROTEÇÃO SOCIAL BÁSICA		11.000,00		11.000,00
08.243.0801.1019.0000	Construção, reforma e/ ou ampliação do CRAS		11.000,00		11.000,00
08	244 Assistência Comunitária		50.000,00		50.000,00
08	244 0802 PROGRAMA DE PROTEÇÃO SOCIAL ESPECIAL		20.000,00		20.000,00
08.244.0802.1020.0000	Construção, reforma e/ ou ampliação do CREAS		20.000,00		20.000,00
08	244 0806 SERVIÇOS DE CONVIVÊNCIA E FORTALECIMENTO DE VÍNCULOS		10.000,00		10.000,00
08.244.0806.1021.0000	Construção, reforma e/ ou ampliação de Centros de Convivência e Fortalecimento de Vínculos		10.000,00		10.000,00
08	244 1502 INFRAESTRUTURA URBANA		20.000,00		20.000,00
08.244.1502.1022.0000	Construção do Centro de Atendimento da Mulher		20.000,00		20.000,00
15	Urbanismo		409.000,00	59.000,00	468.000,00
15	122 Administração Geral		10.000,00		10.000,00
15	122 1501 DESAPROPRIAÇÕES DE IMÓVEIS		10.000,00		10.000,00
15.122.1501.1023.0000	Desapropriações de Imóveis		10.000,00		10.000,00
15	451 Infra-Estrutura Urbana		288.000,00	18.000,00	306.000,00
15	451 1502 INFRAESTRUTURA URBANA		86.000,00	3.000,00	89.000,00
15.451.1502.1024.0000	Construção, Ampliação e Restauração de Prédios Públicos		30.000,00		30.000,00
15.451.1502.1025.0000	Reforma ou Ampliação de Clube Municipal, na Sede e Distritos		35.000,00		35.000,00
15.451.1502.1026.0000	Construção, Reforma, Melhoramentos e/ou Ampliação de Cemitérios Públicos, Necrópoles e Velórios		21.000,00		21.000,00
15.451.1502.2052.0000	Manutenção de Cemitérios Públicos, Necrópoles e Velórios			3.000,00	3.000,00



# PREFEITURA MUNICIPAL DE XEXÉU

AV. MÁRIO MELO - CNPJ:12888517/0001-48

Orçamento Programa - Exercício de 2025

Anexo 06

Página 14

## PROGRAMA DE TRABALHO

(Inc.II, § 2º, Art.2º)

### 02 PODER EXECUTIVO

#### 14 SECRETARIA DE INFRAESTRUTRA E CONTROLE URBANO

Código	Especificação	Operação Especial	Projetos	Atividades	T o t a l
15 451 1503	PAVIMENTAÇÃO: ASFALTO, CALÇAMENTO E MEIO-FIO		158.000,00	15.000,00	173.000,00
15.451.1503.1027.0000	Construção de Escadaria em Bairros e Distritos do Municípios.		50.000,00		50.000,00
15.451.1503.1028.0000	Construção e/ou Reposição de Calçamento, Meio-fio e Recapeamento Asfáltico		108.000,00		108.000,00
15.451.1503.2053.0000	Manutenção dos Serviços de Infraestrutura e Controle Urbano			15.000,00	15.000,00
15 451 1505	REVITALIZANDO PRAÇAS, CANTEIROS E OUTROS		25.000,00		25.000,00
15.451.1505.1029.0000	Construção do Pórtico da Cidade		25.000,00		25.000,00
15 451 1507	FEIRA LIVRE		19.000,00		19.000,00
15.451.1507.1053.0000	Construção, Reforma e/ou Ampliação do Patio da Feira Livre		19.000,00		19.000,00
15 452	Serviços Urbanos		10.000,00	20.000,00	30.000,00
15 452 1504	LIMPEZA PÚBLICA		10.000,00	20.000,00	30.000,00
15.452.1504.1031.0000	Reequipamento da Limpeza Pública		10.000,00		10.000,00
15.452.1504.2054.0000	Manutenção da Limpeza Pública			20.000,00	20.000,00
15 813	Lazer		101.000,00	21.000,00	122.000,00
15 813 1001	ACADEMIA DA CIDADE		21.000,00	3.000,00	24.000,00
15.813.1001.1032.0000	Construção, Reforma e Ampliação da Academia da Cidade		21.000,00		21.000,00
15.813.1001.2055.0000	Implantação e Manutenção da Academia da Cidade			3.000,00	3.000,00
15 813 1505	REVITALIZANDO PRAÇAS, CANTEIROS E OUTROS		80.000,00	18.000,00	98.000,00
15.813.1505.1033.0000	Construção, Restauração de Praças, Parques, Jardins e Outros		80.000,00		80.000,00
15.813.1505.2056.0000	Manutenção das Praças, Parques e Jardins			18.000,00	18.000,00
16	Habitação		21.000,00		21.000,00
16 482	Habitação Urbana		21.000,00		21.000,00
16 482 1601	HABITAÇÕES URBANAS		21.000,00		21.000,00
16.482.1601.1034.0000	Construção e Restauração de Casas Populares		21.000,00		21.000,00
17	Saneamento		26.000,00	20.000,00	46.000,00
17 512	Saneamento Básico Urbano		26.000,00	20.000,00	46.000,00
17 512 1701	SANEAMENTO E ESGOTAMENTO SANITÁRIO		26.000,00	20.000,00	46.000,00
17.512.1701.1036.0000	Construção, Ampliação e Melhoria de Unidades Sanitárias		26.000,00		26.000,00
17.512.1701.2057.0000	Manutenção do Sistema de Saneamento Básico			20.000,00	20.000,00
18	Gestão Ambiental		21.000,00	4.500,00	25.500,00
18 544	Recursos Hídricos		21.000,00	4.500,00	25.500,00
18 544 1801	RECURSOS HÍDRICOS: SISTEMA DE ABASTECIMENTO D'ÁGUA		21.000,00	4.500,00	25.500,00
18.544.1801.1037.0000	Obras de construção e serviços de melhoria e ampliação do sistema de abastecimento d'água		21.000,00		21.000,00
18.544.1801.2058.0000	Serviços de manutenção e conservação sistema de abastecimento d'água			4.500,00	4.500,00
20	Agricultura		1.026.000,00		1.026.000,00
20 605	Abastecimento		1.026.000,00		1.026.000,00



# PREFEITURA MUNICIPAL DE XEXÉU

AV. MÁRIO MELO - CNPJ:12888517/0001-48

Orçamento Programa - Exercício de 2025

Anexo 06

Página 15

## PROGRAMA DE TRABALHO

(Inc.II, § 2º, Art.2º)

02		PODER EXECUTIVO			
14		SECRETARIA DE INFRAESTRUTRA E CONTROLE URBANO			
Código	Especificação	Operação Especial	Projetos	Atividades	T o t a l
20	605 1502	INFRAESTRUTURA URBANA	26.000,00		26.000,00
20.605.1502.1038.0000	Construção, Ampliação e Restauração de Mercados, Matadouros e Açougues Público		26.000,00		26.000,00
20	605 2003	DESENVOLVIMENTO SUSTENTÁVEL AGROPECUÁRIO	1.000.000,00		1.000.000,00
20.605.2003.1115.0000	Construção da Central de Abastecimento e Logística da Mata Sul - CEAMASUL		1.000.000,00		1.000.000,00
25	Energia		36.000,00	100.000,00	136.000,00
25	752 Energia Elétrica		36.000,00	100.000,00	136.000,00
25	752 2501	ILUMINANDO NOSSA CIDADE	36.000,00	100.000,00	136.000,00
25.752.2501.1039.0000	Expansão do Sistema de Iluminação Pública		26.000,00		26.000,00
25.752.2501.1040.0000	Aquisição de Equipamentos e Postes para o Sistema de Iluminação Pública		10.000,00		10.000,00
25.752.2501.2059.0000	Manutenção do Sistema de Iluminação Pública na Sede, Distritos e Povoados			100.000,00	100.000,00
26	Transporte		142.000,00	20.000,00	162.000,00
26	782 Transporte Rodoviário		142.000,00	20.000,00	162.000,00
26	782 2601	OBRAS RODOVIÁRIAS	142.000,00	20.000,00	162.000,00
26.782.2601.1041.0000	Construção e/ou Recuperação de Rodovias Municipais, Passagens Molhadas, Pontes e Outros		35.000,00		35.000,00
26.782.2601.1042.0000	Obras de Construção e Serviços de Aberturas de Estradas Vicinais		70.000,00		70.000,00
26.782.2601.1043.0000	Construção e Restauração de Abrigos de Passageiros (Rodoviária)		16.000,00		16.000,00
26.782.2601.1044.0000	Construção, Reforma e/ou Ampliação de Terminal Rodoviário		21.000,00		21.000,00
26.782.2601.2060.0000	Manutenção de Estradas Municipais, Passagens, Molhadas, Pontes e Outros			20.000,00	20.000,00
27	Desporto e Lazer		66.500,00	2.000,00	68.500,00
27	752 Energia Elétrica			2.000,00	2.000,00
27	752 2501	ILUMINANDO NOSSA CIDADE		2.000,00	2.000,00
27.752.2501.2059.0000	Manutenção do Sistema de Iluminação Pública na Sede, Distritos e Povoados			2.000,00	2.000,00
27	812 Desporto Comunitário		41.000,00		41.000,00
27	812 2701	PROMOÇÃO DE ATIVIDADES ESPORTIVAS	41.000,00		41.000,00
27.812.2701.1045.0000	Construção, Reforma e/ou Ampliação de Campos de Futebol, Ginásios de Esportes, Quadras Poliesportivas entre Outras		41.000,00		41.000,00
27	813 Lazer		25.500,00		25.500,00
27	813 1304	PROMOÇÃO DO DESPORTO E LAZER	25.500,00		25.500,00
27.813.1304.1107.0000	Construção, Reforma e/ou Ampliação de Pátio de Eventos		25.500,00		25.500,00
TOTAL		0,00	1.848.500,00	2.766.500,00	4.615.000,00



# PREFEITURA MUNICIPAL DE XEXÉU

AV. MÁRIO MELO - CNPJ:12888517/0001-48

Orçamento Programa - Exercício de 2025

Anexo 06

Página 16

## PROGRAMA DE TRABALHO

(Inc.II, § 2º, Art.2º)

02 PODER EXECUTIVO					
15 SECRETARIA DE SAÚDE					
Código	Especificação	Operação Especial	Projetos	Atividades	T o t a l
10	Saúde			90.000,00	90.000,00
10	122 Administração Geral			90.000,00	90.000,00
10	122 0401 GESTÃO ADMINISTRATIVA DO MUNICÍPIO			90.000,00	90.000,00
10.122.0401.2061.0000	Gestão Administrativa de Pessoal da Secretaria de saúde			86.000,00	86.000,00
10.122.0401.2062.0000	Manutenção das Atividades da Secretaria de saúde			4.000,00	4.000,00
TOTAL		0,00	0,00	90.000,00	90.000,00

**PREFEITURA MUNICIPAL DE XEXÉU**

AV. MÁRIO MELO - CNPJ:12888517/0001-48

Orçamento Programa - Exercício de 2025

Anexo 06

Página 17

**PROGRAMA DE TRABALHO**

(Inc.II, § 2º, Art.2º)

**02 PODER EXECUTIVO****16 SECRETARIA DE AGRICULTURA, MEIO AMBIENTE E RECURSOS HÍDRICOS**

Código	Especificação	Operação Especial	Projetos	Atividades	T o t a l
20	Agricultura		18.000,00	100.000,00	118.000,00
20	122 Administração Geral			78.000,00	78.000,00
20	122 0401 GESTÃO ADMINISTRATIVA DO MUNICÍPIO			78.000,00	78.000,00
20.122.0401.2063.0000	Gestão Administrativa de Pessoal da Secretaria de Agricultura, Meio Ambiente e Recursos Hídricos			60.000,00	60.000,00
20.122.0401.2064.0000	Manutenção das Atividades da Secretaria de Agricultura, Meio Ambiente e Recursos Hídricos			18.000,00	18.000,00
20	606 Extensão Rural			8.000,00	8.000,00
20	606 2003 DESENVOLVIMENTO SUSTENTÁVEL AGROPECUÁRIO			4.000,00	4.000,00
20.606.2003.2065.0000	Manutenção das ações vinculadas ao Desenvolvimento sustentável agropecuário			2.000,00	2.000,00
20.606.2003.2066.0000	Estudo sobre a produção na Cooperativa de Produção Agropecuária			2.000,00	2.000,00
20	606 2005 PRODUÇÃO ORGÂNICA			4.000,00	4.000,00
20.606.2005.2067.0000	Implantação e Manutenção das ações do programa Produção Orgânica			3.000,00	3.000,00
20.606.2005.2068.0000	Estudo sobre a Produção Orgânica e campanhas de conscientização			1.000,00	1.000,00
20	607 Irrigação		8.000,00		8.000,00
20	607 2001 DESENVOLVIMENTO RURAL		8.000,00		8.000,00
20.607.2001.1046.0000	Aquisição de Máquinas e Equipamentos Diversos para Irrigação		5.000,00		5.000,00
20.607.2001.1047.0000	Implantação e Manutenção destinado de Irrigação		3.000,00		3.000,00
20	608 Promoção da Produção Agropecuária		10.000,00	11.000,00	21.000,00
20	608 2001 DESENVOLVIMENTO RURAL		10.000,00	11.000,00	21.000,00
20.608.2001.1048.0000	Aquisição de Móveis, máquinas e equipamentos agrícolas diversos		10.000,00		10.000,00
20.608.2001.2069.0000	Despesas com Praparo do Solo e Distribuição de Sementes			4.000,00	4.000,00
20.608.2001.2070.0000	Promoção de feiras e eventos de apoio as atividades pecuárias			3.000,00	3.000,00
20.608.2001.2071.0000	Implantação e Manutenção do programa PRONAF no Município, inclusive em Parceria com outras Esferas de Governo			4.000,00	4.000,00
20	609 Defesa Agropecuária			3.000,00	3.000,00
20	609 2002 CAMPANHA DE VACINAÇÃO DE ANIMAIS			3.000,00	3.000,00
20.609.2002.2072.0000	Campanha de Vacinação de Animais			3.000,00	3.000,00
TOTAL		0,00	18.000,00	100.000,00	118.000,00



# PREFEITURA MUNICIPAL DE XEXÉU

AV. MÁRIO MELO - CNPJ:12888517/0001-48

Orçamento Programa - Exercício de 2025

Anexo 06

Página 18

## PROGRAMA DE TRABALHO

(Inc.II, § 2º, Art.2º)

### 03 FUNDOS

#### 01 FUNDO MUNICIPAL DE SAÚDE DE XEXEU

Código	Especificação	Operação Especial	Projetos	Atividades	T o t a l
10	Saúde		486.000,00	15.012.603,51	15.498.603,51
10	032	Controle Externo		3.000,00	3.000,00
10	032	1002 GESTÃO ADMINISTRATIVA DO FUNDO MUNICIPAL DE SAÚDE		3.000,00	3.000,00
10.032.1002.2075.0000	Apoio as atividades do Conselho Municipal de Saúde			3.000,00	3.000,00
10	122	Administração Geral	145.000,00	2.218.000,00	2.363.000,00
10	122	1002 GESTÃO ADMINISTRATIVA DO FUNDO MUNICIPAL DE SAÚDE		2.218.000,00	2.218.000,00
10.122.1002.2076.0000	Gestão Administrativa de Pessoal do Fundo Municipal de Saúde			1.200.000,00	1.200.000,00
10.122.1002.2077.0000	Manutenção das Atividades Gerais do Fundo Municipal de Saúde			1.000.000,00	1.000.000,00
10.122.1002.2078.0000	Ouvidoria em Saúde - SUS			3.000,00	3.000,00
10.122.1002.2079.0000	Distribuição Gratuita de Materiais, Bens ou Serviços conforme Lei			15.000,00	15.000,00
10	122	1003 REEQUIPAMENTO DO FUNDO MUNICIPAL DE SAÚDE	135.000,00		135.000,00
10.122.1003.1049.0000	Aquisição de Veículos, Ambulâncias		100.000,00		100.000,00
10.122.1003.1050.0000	Aquisição de Equipamento e Material Permanente		35.000,00		35.000,00
10	122	1501 DESAPROPRIAÇÕES DE IMÓVEIS	10.000,00		10.000,00
10.122.1501.1051.0000	Desapropriações de Imóveis - FMS		10.000,00		10.000,00
10	242	Assistência à Pessoa com Deficiência		27.000,00	27.000,00
10	242	1004 ATENÇÃO À SAÚDE DO PORTADOR DE DEFICIÊNCIA		27.000,00	27.000,00
10.242.1004.2080.0000	Incentivo a Atenção à Saúde do Portador de Deficiência			27.000,00	27.000,00
10	301	Atenção Básica	190.500,00	8.948.603,51	9.139.103,51
10	301	1005 PROGRAMA DE ATENÇÃO BÁSICA EM SAÚDE		125.000,00	125.000,00
10.301.1005.2081.0000	Incentivo a Atenção à Saúde da Criança			3.000,00	3.000,00
10.301.1005.2082.0000	Incentivo a Atenção à Saúde do Adolescente			3.000,00	3.000,00
10.301.1005.2083.0000	Manutenção do Programa Saúde do Idoso			3.000,00	3.000,00
10.301.1005.2084.0000	Manutenção das Atividades do Programa Saúde do Homem			10.000,00	10.000,00
10.301.1005.2085.0000	Manutenção das Atividades do Centro de Reabilitação			11.000,00	11.000,00
10.301.1005.2086.0000	Manutenção das Doenças Crônico-Degenerativas:Hipertensão Arterial e Diabetes Mellitus			4.000,00	4.000,00
10.301.1005.2087.0000	Manutenção da Vigilância prevenção e Atenção em HIV(AIDS) e out. doenças Sexualmente Transmissíveis			4.000,00	4.000,00
10.301.1005.2088.0000	Manutenção do Programa Humanização da Saúde			3.000,00	3.000,00
10.301.1005.2089.0000	Promoção de Apoio ao diagnóstico Laboratorial			48.000,00	48.000,00
10.301.1005.2090.0000	Promoção de Ações ao Programa Saúde do Trabalhador			1.000,00	1.000,00
10.301.1005.2091.0000	Manutenção das Ações Básica em Saúde - Saúde da Mulher			35.000,00	35.000,00
10	301	1006 PROGRAMA SAÚDE DA FAMÍLIA	18.000,00	4.798.000,00	4.816.000,00
10.301.1006.1052.0000	Aquisição de Móveis e Equipamentos diversos para as Unidades de Saúde da Famílias - USF		15.000,00		15.000,00
10.301.1006.1119.0000	Aquisição de Veículos e Ambulâncias destinados as UBS		3.000,00		3.000,00
10.301.1006.2092.0000	Gestão Administrativa de Pessoal do Programa Saúde da Família - PSF			663.000,00	663.000,00
10.301.1006.2093.0000	Manutenção das Atividades Gerais do Programa Saúde da Família - PSF			4.135.000,00	4.135.000,00





# PREFEITURA MUNICIPAL DE XEXÉU

AV. MÁRIO MELO - CNPJ:12888517/0001-48

Orçamento Programa - Exercício de 2025  
Anexo 06  
Página 19

## PROGRAMA DE TRABALHO

(Inc.II, § 2º, Art.2º)

### 03 FUNDOS

#### 01 FUNDO MUNICIPAL DE SAÚDE DE XEXEU

Código	Especificação	Operação Especial	Projetos	Atividades	T o t a l
10 301 1007	NÚCLEOS DE APOIO À SAÚDE DA FAMÍLIA - NASF		10.000,00	122.000,00	132.000,00
10.301.1007.1030.0000	Aquisição de Móveis e Equipamentos diversos para o NASF		10.000,00		10.000,00
10.301.1007.2094.0000	Gestão Administrativa de Pessoal das Atividades do NASF			102.000,00	102.000,00
10.301.1007.2095.0000	Manutenção das Atividades do NASF			20.000,00	20.000,00
10 301 1008	PROGRAMA AGENTES COMUNITÁRIOS DE SAÚDE - PACS		20.000,00	2.912.000,00	2.932.000,00
10.301.1008.1054.0000	Aquisição de Móveis e Equipamentos diversos para o PACS		20.000,00		20.000,00
10.301.1008.2096.0000	Gestão Administrativa de Pessoal do PACS			2.300.000,00	2.300.000,00
10.301.1008.2097.0000	Manutenção das Atividades do PACS			612.000,00	612.000,00
10 301 1009	PROGRAMA SAÚDE BUCAL		5.000,00	120.000,00	125.000,00
10.301.1009.1055.0000	Aquisição de Móveis, Equipamentos diversos para Programa Saúde Bucal		5.000,00		5.000,00
10.301.1009.2098.0000	Gestão Administrativa de Pessoal do Programa Saúde Bucal			4.000,00	4.000,00
10.301.1009.2099.0000	Manutenção das Atividades do Programa Saúde Bucal			116.000,00	116.000,00
10 301 1011	FARMÁCIA BÁSICA E ASSISTÊNCIA FARMACÊUTICA			767.603,51	767.603,51
10.301.1011.2101.0000	Manutenção do Programa Farmácia Básica			767.603,51	767.603,51
10 301 1013	CENTRO DE ESPECIALIDADE ODONTOLÓGICAS - CEO		62.000,00	101.000,00	163.000,00
10.301.1013.1057.0000	Aquisição de Equipamentos Diversos para o CEO		62.000,00		62.000,00
10.301.1013.2105.0000	Manutenção das Atividades do Centro de Especialidades Odontológicas - CEO			101.000,00	101.000,00
10 301 1022	AMPLIAÇÃO E PRESERVAÇÃO DO PATRIMÔNIO DA SAÚDE		75.500,00		75.500,00
10.301.1022.1063.0000	Construção, reforma e ampliação de Unidades Básica de Saúde - UBS		75.500,00		75.500,00
10 301 1029	ACADEMIA DA SAÚDE			3.000,00	3.000,00
10.301.1029.2102.0000	Manutenção das Ações da Academia da Saúde			3.000,00	3.000,00
10 302	Assistência Hospitalar e Ambulatorial		130.500,00	3.013.000,00	3.143.500,00
10 302 1012	ASSISTÊNCIA AMBULATORIAL E HOSPITALAR ESPECIALIZADA		15.000,00	2.815.000,00	2.830.000,00
10.302.1012.1056.0000	Aquisição de Móveis, Veículos e Equipamentos Diversos Hospitalares		15.000,00		15.000,00
10.302.1012.2103.0000	Manutenção dos Serviços Hospitalares e Ambulatoriais			1.946.500,00	1.946.500,00
10.302.1012.2104.0000	Gestão Administrativa de Pessoal dos Hospitais e Ambulatoriais			868.500,00	868.500,00
10 302 1014	SERVIÇO DE ATENDIMENTO MÓVEL DE URGÊNCIA - SAMU		18.000,00	138.000,00	156.000,00
10.302.1014.1058.0000	Reforma e Ampliação ou Adaptação de Imóvel para o SAMU		13.000,00		13.000,00
10.302.1014.1059.0000	Aquisição de Móveis e Equipamentos Diversos para SAMU		5.000,00		5.000,00
10.302.1014.2106.0000	Gestão Administrativa de Pessoal do SAMU			120.000,00	120.000,00
10.302.1014.2107.0000	Manutenção das atividades do SAMU			18.000,00	18.000,00
10 302 1015	PROGRAMA MÃE CORUJA			10.000,00	10.000,00
10.302.1015.2108.0000	Implantação e Manutenção das Ações do Mãe Coruja			10.000,00	10.000,00

**PREFEITURA MUNICIPAL DE XEXÉU**

AV. MÁRIO MELO - CNPJ:12888517/0001-48

Orçamento Programa - Exercício de 2025

Anexo 06

Página 20

**PROGRAMA DE TRABALHO**

(Inc.II, § 2º, Art.2º)

**03 FUNDOS****01 FUNDO MUNICIPAL DE SAÚDE DE XEXEU**

Código	Especificação	Operação Especial	Projetos	Atividades	T o t a l
10 302 1016	TRATAMENTO FORA DO DOMICÍLIO - TFD			50.000,00	50.000,00
10.302.1016.2109.0000	Manutenção das Ações do Tratamento Fora do Domicílio - TFD			42.000,00	42.000,00
10.302.1016.2229.0000	Implantação da Casa de Apoio para Famílias em Tratamento Fora do Domicílio - TFD			5.000,00	5.000,00
10.302.1016.2230.0000	Desenvolvimento e consolidação do programa de suporte e acolhimento			3.000,00	3.000,00
10 302 1022	AMPLIAÇÃO E PRESERVAÇÃO DO PATRIMÔNIO DA SAÚDE		97.500,00		97.500,00
10.302.1022.1064.0000	Construção, Reforma e/ou Ampliação do Hospital		97.500,00		97.500,00
10 303	Suporte Profilático e Terapêutico		10.000,00	6.000,00	16.000,00
10 303 1017	REDE DE ATENÇÃO PSICOSOCIAL		10.000,00	6.000,00	16.000,00
10.303.1017.1060.0000	Aquisição de Móveis, Máquinas e Equipamentos Diversos para o CAPS		10.000,00		10.000,00
10.303.1017.2110.0000	Incentivo a Atenção a Saúde Mental			6.000,00	6.000,00
10 304	Vigilância Sanitária		5.000,00	21.000,00	26.000,00
10 304 1018	VIGILÂNCIA SANITÁRIA		5.000,00	21.000,00	26.000,00
10.304.1018.1061.0000	Aquisição de Móveis e Equipamentos para Vigilância Sanitária		5.000,00		5.000,00
10.304.1018.2111.0000	Manutenção das Atividades do Programa de Vigilância Sanitária			10.000,00	10.000,00
10.304.1018.2112.0000	Gestão Administrativa de Pessoal da Vigilância Sanitária			11.000,00	11.000,00
10 305	Vigilância Epidemiológica		5.000,00	773.000,00	778.000,00
10 305 1019	VIGILÂNCIA EPIDEMIOLÓGICA		5.000,00	764.000,00	769.000,00
10.305.1019.1062.0000	Aquisição de Móveis e Equipamentos Diversos para Vigilância Epidemiológica		5.000,00		5.000,00
10.305.1019.2113.0000	Gestão Administrativas de Pessoal do Programa de Combate a Endemias			753.000,00	753.000,00
10.305.1019.2114.0000	Manutenção das Atividades do Programa de Combate a Endemias			11.000,00	11.000,00
10 305 1020	PROGRAMA NACIONAL DE IMUNIZAÇÃO - PNI			9.000,00	9.000,00
10.305.1020.2115.0000	Manutenção das Atividades do Programa Nacional de Imunização			9.000,00	9.000,00
10 306	Alimentação e Nutrição			3.000,00	3.000,00
10 306 1021	ALIMENTAÇÃO E NUTRIÇÃO			3.000,00	3.000,00
10.306.1021.2116.0000	Manutenção do Programa Alimentação e Nutrição			3.000,00	3.000,00
<b>TOTAL</b>		0,00	486.000,00	15.012.603,51	15.498.603,51



# PREFEITURA MUNICIPAL DE XEXÉU

AV. MÁRIO MELO - CNPJ:12888517/0001-48

Orçamento Programa - Exercício de 2025

Anexo 06

Página 21

## PROGRAMA DE TRABALHO

(Inc.II, § 2º, Art.2º)

### 03 FUNDOS

#### 02 FUNDO MUNICIPAL DOS DIREITOS DA CRIANÇA E ADOLESCENTE

Código	Especificação	Operação Especial	Projetos	Atividades	T o t a l
08	Assistência Social		5.000,00	21.000,00	26.000,00
08	243 Assistência à Criança e ao Adolescente		5.000,00	21.000,00	26.000,00
08	243 0803 GESTÃO ADMINISTRATIVA DO FUNDO MUNICIPAL DOS DIREITOS DA CRIANÇA E ADOLESCENTE		5.000,00	21.000,00	26.000,00
08.243.0803.1065.0000	Aquisição de Móveis, Máquinas e Equipamentos Diversos FMDCA		5.000,00		5.000,00
08.243.0803.2117.0000	Gestão Administrativa do Fundo Municipal dos Direitos da Criança e Adolescente			6.000,00	6.000,00
08.243.0803.2118.0000	Manutenção das Atividades do Fundo Municipal dos Direitos da Criança e Adolescente			15.000,00	15.000,00
TOTAL		0,00	5.000,00	21.000,00	26.000,00



# PREFEITURA MUNICIPAL DE XEXÉU

AV. MÁRIO MELO - CNPJ:12888517/0001-48

Orçamento Programa - Exercício de 2025

Anexo 06

Página 22

## PROGRAMA DE TRABALHO

(Inc.II, § 2º, Art.2º)

### 03 FUNDOS

#### 03 FUNDO MUNICIPAL DE ASSISTÊNCIA SOCIAL DE XEXEU

Código	Especificação	Operação Especial	Projetos	Atividades	T o t a l
08	Assistência Social		615.000,00	3.303.203,51	3.918.203,51
08	032 Controle Externo			3.000,00	3.000,00
08	032 0804 CONSELHO MUNICIPAL DE ASSISTÊNCIA SOCIAL			3.000,00	3.000,00
08.032.0804.2119.0000	Apoio das atividades do Conselho Municipal de Assistência Social			3.000,00	3.000,00
08	122 Administração Geral		14.000,00	1.526.000,00	1.540.000,00
08	122 0805 GESTÃO ADMINISTRATIVA DO FUNDO MUNICIPAL DE ASSISTÊNCIA SOCIAL		9.000,00	1.526.000,00	1.535.000,00
08.122.0805.1067.0000	Aquisição de Móveis Máquinas e Equipamentos Diversos		9.000,00		9.000,00
08.122.0805.2121.0000	Gestão Administrativa de Pessoal do Fundo Municipal de Assistência Social			338.000,00	338.000,00
08.122.0805.2122.0000	Manutenção das Atividades Gerais do Fundo Municipal de Assistência Social			685.000,00	685.000,00
08.122.0805.2123.0000	Distribuição Gratuita de Materiais, Bens ou Serviços conforme Lei.			500.000,00	500.000,00
08.122.0805.2124.0000	Manutenção das atividades de Cursos Profissionalizantes			3.000,00	3.000,00
08	122 1501 DESAPROPRIAÇÕES DE IMÓVEIS		5.000,00		5.000,00
08.122.1501.1068.0000	Desapropriações de Imóveis - FMAS		5.000,00		5.000,00
08	242 Assistência à Pessoa com Deficiência			3.000,00	3.000,00
08	242 0801 PROGRAMA DE PROTEÇÃO SOCIAL BÁSICA			3.000,00	3.000,00
08.242.0801.2125.0000	Apoio aos Portadores de Deficiência Física			3.000,00	3.000,00
08	244 Assistência Comunitária		221.000,00	346.000,00	567.000,00
08	244 0808 PROGRAMA PRIMEIRA INFANCIA NO SUAS		143.000,00	256.000,00	399.000,00
08.244.0808.1066.0000	Aquisição de Veículos para o Fundo Municipal de Assistência Social		71.000,00		71.000,00
08.244.0808.1105.0000	Aquisição de Veículos, Móveis e Equipamentos Diversos para o Primeira Infância		71.000,00		71.000,00
08.244.0808.1106.0000	Execução de Obras do Primeira Infância		1.000,00		1.000,00
08.244.0808.2139.0000	Gestão Administrativa do Programa Criança Feliz			206.000,00	206.000,00
08.244.0808.2140.0000	Manutenção do Programa Criança Feliz			50.000,00	50.000,00
08	244 0810 PROGRAMA COZINHA COMUNITÁRIA		78.000,00	90.000,00	168.000,00
08.244.0810.1116.0000	Construção, Ampliação e Restauração de Cozinha Comunitária		55.000,00		55.000,00
08.244.0810.1117.0000	Aquisição de Móveis, Máquinas e Equipamentos para a Cozinha Comunitária		23.000,00		23.000,00
08.244.0810.2223.0000	Manutenção das Atividades da Cozinha Comunitária			10.000,00	10.000,00
08.244.0810.2224.0000	Gestão de Pessoal da Cozinha Comunitária			80.000,00	80.000,00
08	245 Serviços Socioassistenciais		380.000,00	1.425.203,51	1.805.203,51



# PREFEITURA MUNICIPAL DE XEXÉU

AV. MÁRIO MELO - CNPJ:12888517/0001-48

Orçamento Programa - Exercício de 2025

Anexo 06

Página 23

## PROGRAMA DE TRABALHO

(Inc.II, § 2º, Art.2º)

### 03 FUNDOS

#### 03 FUNDO MUNICIPAL DE ASSISTÊNCIA SOCIAL DE XEXEU

Código	Especificação	Operação Especial	Projetos	Atividades	T o t a l
08 245 0801	PROGRAMA DE PROTEÇÃO SOCIAL BÁSICA		168.000,00	558.600,00	726.600,00
08.245.0801.1019.0000	Construção, reforma e/ ou ampliação do CRAS		1.000,00		1.000,00
08.245.0801.1069.0000	Reequipamento dos Programas Assistenciais vinculado a Proteção Social Básica		25.000,00		25.000,00
08.245.0801.1101.0000	Aquisição de Veículos, Móveis e Equipamentos Diversos para o Cras		71.000,00		71.000,00
08.245.0801.1103.0000	Aquisição de Veículos, Móveis e Equipamentos Diversos para o BPC		71.000,00		71.000,00
08.245.0801.2126.0000	Manutenção do Centro de Referência de Assistência Social - CRAS			120.000,00	120.000,00
08.245.0801.2127.0000	Gestão Administrativa do Centro de Referência de Assistência Social - CRAS			377.600,00	377.600,00
08.245.0801.2128.0000	Proteção e Atendimento Integral à Família - PAIF			45.000,00	45.000,00
08.245.0801.2129.0000	Manutenção do Programa BPC na Escola			10.000,00	10.000,00
08.245.0801.2130.0000	Manutenção do Programa de Benefícios de Prestação Continuada - BPC			6.000,00	6.000,00
08 245 0802	PROGRAMA DE PROTEÇÃO SOCIAL ESPECIAL		72.000,00	333.603,51	405.603,51
08.245.0802.1020.0000	Construção, reforma e/ ou ampliação do CREAS		1.000,00		1.000,00
08.245.0802.1102.0000	Aquisição de Veículos, Móveis e Equipamentos Diversos para o Creas		71.000,00		71.000,00
08.245.0802.2131.0000	Manutenção das Atividades do CREAS			39.000,00	39.000,00
08.245.0802.2132.0000	Gestão do Centro de Referência Especial de Assistência Social - CREAS			294.603,51	294.603,51
08 245 0805	GESTÃO ADMINISTRATIVA DO FUNDO MUNICIPAL DE ASSISTÊNCIA SOCIAL		73.000,00		73.000,00
08.245.0805.1066.0000	Aquisição de Veículos para o Fundo Municipal de Assistência Social		73.000,00		73.000,00
08 245 0806	SERVIÇOS DE CONVIVÊNCIA E FORTALECIMENTO DE VÍNCULOS		40.000,00	375.000,00	415.000,00
08.245.0806.1021.0000	Construção, reforma e/ ou ampliação de Centros de Convivência e Fortalecimento de Vínculos		29.000,00		29.000,00
08.245.0806.1070.0000	Aquisição de Móveis, Máquinas e Equipamentos Diversos para SCFV		11.000,00		11.000,00
08.245.0806.2133.0000	Gestão Administrativa dos Serviços de Convivência de Vínculos			314.000,00	314.000,00
08.245.0806.2134.0000	Manutenção das Atividades dos Serviços de Convivência de Vínculos			61.000,00	61.000,00
08 245 0807	GESTÃO DESCENTRALIZADA DO SISTEMA ÚNICO DE ASSISTÊNCIA SOCIAL		27.000,00	158.000,00	185.000,00
08.245.0807.1071.0000	Aquisição de Equipamentos Diversos para o IGDBF		9.000,00		9.000,00
08.245.0807.1098.0000	Construção, Ampliação e Restauração do prédio do IGDBF		16.000,00		16.000,00
08.245.0807.1100.0000	Reequipamento de Outros Programas Assistenciais		2.000,00		2.000,00
08.245.0807.2136.0000	PROGRAMA IGD-SUAS			35.000,00	35.000,00
08.245.0807.2138.0000	Gestão Administrativa do IGD-SUAS			5.000,00	5.000,00
08.245.0807.2221.0000	Manutenção das Atividades Administrativas - Outros Programas Assistenciais			10.000,00	10.000,00
08.245.0807.3164.0000	Gestão de Pessoal do IGDBF			101.000,00	101.000,00
08.245.0807.3165.0000	Manutenção das Atividades do IGDBF			7.000,00	7.000,00
99	Reserva de Contingência	12.000,00			12.000,00
99 999	Reserva de Contingência	12.000,00			12.000,00
99 999 9999	RESERVA DE CONTIGÊNCIA	12.000,00			12.000,00
99.999.9999.9003.0000	Reserva de Contingência	12.000,00			12.000,00





# PREFEITURA MUNICIPAL DE XEXÉU

AV. MÁRIO MELO - CNPJ:12888517/0001-48

Orçamento Programa - Exercício de 2025

Anexo 06

Página 25

## PROGRAMA DE TRABALHO

(Inc.II, § 2º, Art.2º)

### 03 FUNDOS

#### 04 FUNDO MUNICIPAL DO IDOSO

Código	Especificação	Operação Especial	Projetos	Atividades	T o t a l
08	Assistência Social		5.000,00	5.000,00	10.000,00
08	241 Assistência à Pessoa Idosa		5.000,00	5.000,00	10.000,00
08	241 0805 GESTÃO ADMINISTRATIVA DO FUNDO MUNICIPAL DE ASSISTÊNCIA SOCIAL		5.000,00	5.000,00	10.000,00
08.241.0805.1118.0000	Aquisição de Veículos, Móveis e Equipamentos Diversos p/o Fundo do Idoso		5.000,00		5.000,00
08.241.0805.2225.0000	Manutenção do Fundo Municipal do Idoso			5.000,00	5.000,00
TOTAL		0,00	5.000,00	5.000,00	10.000,00



# PREFEITURA MUNICIPAL DE XEXÉU

AV. MÁRIO MELO - CNPJ:12888517/0001-48

Orçamento Programa - Exercício de 2025

Anexo 06

Página 26

## PROGRAMA DE TRABALHO

(Inc.II, § 2º, Art.2º)

### 03 FUNDOS

#### 05 FUNDO DE DESENVOLVIMENTO MUNICIPAL - FEM

Código	Especificação	Operação Especial	Projetos	Atividades	T o t a l
04	Administração		2.000,00	3.000,00	5.000,00
04	121 Planejamento e Orçamento		2.000,00	3.000,00	5.000,00
04	121 1506 FUNDO DE DESENVOLVIMENTO MUNICIPAL - FEM		2.000,00	3.000,00	5.000,00
04.121.1506.1077.0000	Aquisição de Móveis, Máquinas e Equipamentos Diversos para o FEM		2.000,00		2.000,00
04.121.1506.2145.0000	Implantação e Manutenção das Atividades do Fundo de Desenvolvimento Municipal - FEM			3.000,00	3.000,00
15	Urbanismo		88.000,00		88.000,00
15	451 Infra-Estrutura Urbana		43.000,00		43.000,00
15	451 1506 FUNDO DE DESENVOLVIMENTO MUNICIPAL - FEM		43.000,00		43.000,00
15.451.1506.1028.0000	Construção e/ou Reposição de Calçamento, Meio-fio e Recapeamento Asfáltico		43.000,00		43.000,00
15	813 Lazer		45.000,00		45.000,00
15	813 1505 REVITALIZANDO PRAÇAS, CANTEIROS E OUTROS		45.000,00		45.000,00
15.813.1505.1033.0000	Construção, Restauração de Praças, Parques, Jardins e Outros		45.000,00		45.000,00
17	Saneamento		23.000,00		23.000,00
17	512 Saneamento Básico Urbano		23.000,00		23.000,00
17	512 1701 SANEAMENTO E ESGOTAMENTO SANITÁRIO		23.000,00		23.000,00
17.512.1701.1035.0000	Construção, Ampliação e Melhoria de Esgotos, Galerias, Bueiros e Outros		23.000,00		23.000,00
TOTAL		0,00	113.000,00	3.000,00	116.000,00



**PREFEITURA MUNICIPAL DE XEXÉU**

AV. MÁRIO MELO - CNPJ:12888517/0001-48

Orçamento Programa - Exercício de 2025

Anexo 06

Página 27

**PROGRAMA DE TRABALHO**

(Inc.II, § 2º, Art.2º)

**03 FUNDOS****06 FUNDO MUNICIPAL DE EDUCAÇÃO - FME**

Código	Especificação	Operação Especial	Projetos	Atividades	T o t a l
12	Educação		1.527.000,00	37.735.249,84	39.262.249,84
12	122	Administração Geral	60.000,00	890.000,00	950.000,00
12	122	1201 GESTÃO ADMINISTRAÇÃO DO FUNDO MUNICIPAL DE EDUCAÇÃO	40.000,00	890.000,00	930.000,00
12.122.1201.1079.0000	Aquisição de Móveis, Máquinas e Equipamentos Diversos		20.000,00		20.000,00
12.122.1201.1080.0000	Aquisição de Veículos para o FME		20.000,00		20.000,00
12.122.1201.2146.0000	Gestão Administrativa de Pessoal do Fundo Municipal de Educação - FME			5.000,00	5.000,00
12.122.1201.2147.0000	Manutenção das Atividades do Fundo Municipal de Educação - FME			885.000,00	885.000,00
12	122	1501 DESAPROPRIAÇÕES DE IMÓVEIS	20.000,00		20.000,00
12.122.1501.1081.0000	Desapropriações de Imóveis - FME		20.000,00		20.000,00
12	306	Alimentação e Nutrição		1.102.000,00	1.102.000,00
12	306	1204 PROGRAMA NACIONAL DE ALIMENTAÇÃO ESCOLAR - PNAE		1.102.000,00	1.102.000,00
12.306.1204.2148.0000	Manutenção das Atividades do Programa Nacional de Alimentação - PNAE			1.096.000,00	1.096.000,00
12.306.1204.2161.0000	Manutenção das Ações do Ensino Infantil			6.000,00	6.000,00
12	361	Ensino Fundamental	1.314.000,00	21.511.100,00	22.825.100,00
12	361	1205 EXPANÇÃO DA REDE MUNICIPAL DE ENSINO	994.000,00		994.000,00
12.361.1205.1082.0000	Construção, Ampliação e Reforma de Unidades de Escolares		854.000,00		854.000,00
12.361.1205.1099.0000	Aquisição de Móveis, Máquinas e Equipamentos Diversos para o Ensino Municipal		140.000,00		140.000,00
12	361	1206 PROGRAMA NACIONAL DE APOIO AO TRANSPORTE ESCOLAR - PNATE		454.500,00	454.500,00
12.361.1206.2149.0000	Apoio as Atividades ao Programa Nacion. de Transport. Escolar - Pnate			454.500,00	454.500,00
12	361	1207 PROGRAMA CAMINHO DA ESCOLA	100.000,00	231.000,00	331.000,00
12.361.1207.1083.0000	Aquisição de Transporte Escolar pelo Programa Caminho da Escola		100.000,00		100.000,00
12.361.1207.2150.0000	Implantação e manutenção do Programa Caminho da Escola			231.000,00	231.000,00
12	361	1209 PROGRAMA DINHEIRO DIRETO NA ESCOLA - PDDE		12.000,00	12.000,00
12.361.1209.2151.0000	Implantação e Manutenção do Programa Dinheiro Direto na Escola - PDDE			12.000,00	12.000,00
12	361	1211 FUNDO DE DESENVOLVIMENTO DA EDUCAÇÃO BÁSICA - FUNDEB	220.000,00	20.687.600,00	20.907.600,00
12.361.1211.1084.0000	Aquisição de Móveis, Máquinas e Equipamentos Diversos - FUNDEB		100.000,00		100.000,00
12.361.1211.1085.0000	Aquisição de Veículos Diversos		120.000,00		120.000,00
12.361.1211.2153.0000	Gestão Administrativa de Pessoal do Fundeb - 70%			14.712.200,00	14.712.200,00
12.361.1211.2154.0000	Gestão Administrativa de Pessoal do Ensino Fundamental			593.300,00	593.300,00
12.361.1211.2155.0000	Manutenção das Atividades Gerais do do Ensino Fundamental			4.351.800,00	4.351.800,00
12.361.1211.2156.0000	Manutenção, Conserto e Conservação de Unidades escolares			769.300,00	769.300,00
12.361.1211.2157.0000	Aquisição de Material Didático-Escolares			53.000,00	53.000,00
12.361.1211.2158.0000	Capacitação e Treinamento de Professores			208.000,00	208.000,00



# PREFEITURA MUNICIPAL DE XEXÉU

AV. MÁRIO MELO - CNPJ:12888517/0001-48

Orçamento Programa - Exercício de 2025

Anexo 06

Página 28

## PROGRAMA DE TRABALHO

(Inc.II, § 2º, Art.2º)

### 03 FUNDOS

#### 06 FUNDO MUNICIPAL DE EDUCAÇÃO - FME

Código	Especificação	Operação Especial	Projetos	Atividades	T o t a l
12 361 1212	CAPACITAÇÃO PROFISSIONAL E EMPREGABILIDADE			25.000,00	25.000,00
12.361.1212.2226.0000	Manutenção das Ações de Formação e Capacitação Profissional			5.000,00	5.000,00
12.361.1212.2227.0000	Implantação de cursos profissionalizantes em Xexéu			18.000,00	18.000,00
12.361.1212.2228.0000	Desenvolvimento e consolidação do programa de inserção no mercado de trabalho			2.000,00	2.000,00
12 361 1213	EDUCAÇÃO PARA AS NEURODIVERGÊNCIAS			101.000,00	101.000,00
12.361.1213.2231.0000	Manutenção das Ações para Educação Inclusiva			45.000,00	45.000,00
12.361.1213.2232.0000	Implantação do Centro Multidisciplinar de Educação Municipal para as Neurodivergências			53.000,00	53.000,00
12.361.1213.2233.0000	Desenvolvimento e Consolidação dos Programas Educacional e de suporte especializados			3.000,00	3.000,00
12 364	Ensino Superior			230.000,00	230.000,00
12 364 1210	TRANSPORTE UNIVERSITÁRIO			230.000,00	230.000,00
12.364.1210.2152.0000	Apoio ao Transporte Universitário			230.000,00	230.000,00
12 365	Educação Infantil		153.000,00	10.966.400,00	11.119.400,00
12 365 1201	GESTÃO ADMINISTRAÇÃO DO FUNDO MUNICIPAL DE EDUCAÇÃO			175.000,00	175.000,00
12.365.1201.2161.0000	Manutenção das Ações do Ensino Infantil			175.000,00	175.000,00
12 365 1205	EXPANÇÃO DA REDE MUNICIPAL DE ENSINO		153.000,00		153.000,00
12.365.1205.1086.0000	Construção de Creches		153.000,00		153.000,00
12 365 1211	FUNDO DE DESENVOLVIMENTO DA EDUCAÇÃO BÁSICA - FUNDEB			10.791.400,00	10.791.400,00
12.365.1211.2158.0000	Capacitação e Treinamento de Professores			1.000,00	1.000,00
12.365.1211.2159.0000	Gestão de Pessoal do Ensino Infantil - 70%			10.243.000,00	10.243.000,00
12.365.1211.2160.0000	Gestão de Pessoal do Ensino Infantil - 30%			288.400,00	288.400,00
12.365.1211.2161.0000	Manutenção das Ações do Ensino Infantil			251.000,00	251.000,00
12.365.1211.2162.0000	Manutenção, Conserto e Conservação de Unidades do Ensino Infantil			8.000,00	8.000,00
12 366	Educação de Jovens e Adultos			3.035.749,84	3.035.749,84
12 366 1211	FUNDO DE DESENVOLVIMENTO DA EDUCAÇÃO BÁSICA - FUNDEB			3.035.749,84	3.035.749,84
12.366.1211.3159.0000	Manutenção das Atividades dos Jovens e Adultos			3.035.749,84	3.035.749,84
99	Reserva de Contingência	80.000,00			80.000,00
99 999	Reserva de Contingência	80.000,00			80.000,00
99 999 9999	RESERVA DE CONTIGÊNCIA	80.000,00			80.000,00
99.999.9999.9005.0000	Reserva de Contingência	80.000,00			80.000,00
<b>TOTAL</b>		<b>80.000,00</b>	<b>1.527.000,00</b>	<b>37.735.249,84</b>	<b>39.342.249,84</b>

**PREFEITURA MUNICIPAL DE XEXÉU**

AV. MÁRIO MELO - CNPJ:12888517/0001-48

Orçamento Programa - Exercício de 2025

Anexo 06

Página 29

**PROGRAMA DE TRABALHO**

(Inc.II, § 2º, Art.2º)

**04 CONSÓRCIOS****04 CONSÓRCIO PÚBLICO DOS MUNICÍPIOS DA MATA SUL - COMSUL**

Código	Especificação	Operação Especial	Projetos	Atividades	T o t a l
04	Administração		1.700,28	37.595,08	39.295,36
04	122 Administração Geral		1.700,28	37.595,08	39.295,36
04	122 0062 GESTÃO ADMINISTRATIVA DO CONSÓRCIO		1.700,28	37.595,08	39.295,36
04.122.0062.1112.0000	Aquisição de Veículos, Móveis, Máquinas e Equip. diversos p/o Consórcio		850,14		850,14
04.122.0062.1114.0000	Modernização da Estrutura Física (Construção, Reforma e/ou Ampliação) da Sede do Consórcio		850,14		850,14
04.122.0062.2214.0000	Manutenção das Atividades Administrativas do Consórcio			37.595,08	37.595,08
10	Saúde		2.000,00	6.000,00	8.000,00
10	122 Administração Geral		2.000,00	6.000,00	8.000,00
10	122 0306 GESTÃO DOS SERVIÇOS DE SAÚDE DOS ENTES CONSORCIADOS PELO NIS - ATENÇÃO BÁSICA		2.000,00	6.000,00	8.000,00
10.122.0306.1120.0000	Modernização da Estrutura Física(Const. Reforma e/ou Ampliação)NIS		1.000,00		1.000,00
10.122.0306.1121.0000	Aquisição de Equipamentos e Material Permanente p/o Consórcio - NIS		1.000,00		1.000,00
10.122.0306.2215.0000	Manutenção das Ativ. Administrativas do Núcleo Int. em Saúde dos Conveniados do COMSUL - NIS			6.000,00	6.000,00
17	Saneamento		5.000,00	147.468,49	152.468,49
17	512 Saneamento Básico Urbano		5.000,00	147.468,49	152.468,49
17	512 0302 PROGRAMA CONSORCIAL DE MEIO AMBIENTE		5.000,00	147.468,49	152.468,49
17.512.0302.1094.0000	Aquisição de Equipamento para o Núcleo Intermunicipal de Saneamento Básico - NISB		2.000,00		2.000,00
17.512.0302.1095.0000	Modernização da Estrutura Física (Construção, Reforma e/ou Ampliação) do Aterro Sanitário		3.000,00		3.000,00
17.512.0302.2218.0000	Manut. das Ativ. do Núcleo Intermunicipal de Saneamento Básico dos Conveniados do COMSUL - NISB			147.468,49	147.468,49
25	Energia		4.000,00	46.000,00	50.000,00
25	752 Energia Elétrica		4.000,00	46.000,00	50.000,00
25	752 0298 GESTÃO DO NÚCLEO INTERMUNICIPAL DE ILUMINAÇÃO PÚBLICA - NIIP		4.000,00	46.000,00	50.000,00
25.752.0298.1096.0000	Aquisição de Equip. e Material Permanente p/ Manutenção do Núcleo Int. de Iluminação Pública		2.500,00		2.500,00
25.752.0298.1113.0000	Modernização da Estrutura Física (Construção, Reforma e/ou Ampliação) - NIP		1.500,00		1.500,00
25.752.0298.2219.0000	Manutenção das Atividades do Núcleo Intermunicipal de Iluminação Pública - NIIP			46.000,00	46.000,00
28	Encargos Especiais	236,15			236,15
28	846 Outros Encargos Especiais	236,15			236,15
28	846 0000 PROGRAMA NULO	236,15			236,15
28.846.0000.0011.0000	Parcelamento e Amortização da Dívida Contratual	236,15			236,15
<b>TOTAL</b>		<b>236,15</b>	<b>12.700,28</b>	<b>237.063,57</b>	<b>250.000,00</b>

**PREFEITURA MUNICIPAL DE XEXÉU**

AV. MÁRIO MELO - CNPJ:12888517/0001-48

Orçamento Programa - Exercício de 2025

Anexo 06

Página 30

**PROGRAMA DE TRABALHO**

(Inc.II, § 2º, Art.2º)

<b>05 AUTARQUIA MUNICIPAL</b>					
<b>01 SERVIÇO AUTÔNOMO DE ÁGUA E ESGOTO - SAAE</b>					
Código	Especificação	Operação Especial	Projetos	Atividades	T o t a l
17	Saneamento		130.000,00	1.793.000,00	1.923.000,00
17	122 Administração Geral		80.000,00	380.000,00	460.000,00
17	122 1702 GESTÃO ADMINISTRATIVA DO SAAE			380.000,00	380.000,00
17.122.1702.2141.0000	Gestão Administrativa de Pessoal para o SAAE			250.000,00	250.000,00
17.122.1702.2142.0000	Manutenção dos Serviços Administrativos - SAAE			130.000,00	130.000,00
17	122 1703 REEQUIPAMENTO E APERFEIÇOAMENTO DO SAAE		40.000,00		40.000,00
17.122.1703.1072.0000	Aquisição de Veículos, Móveis e Equipamentos Diversos para SAAE		30.000,00		30.000,00
17.122.1703.1073.0000	Aquisição de Hidrômetros e Equipamentos Diversos		5.000,00		5.000,00
17.122.1703.1074.0000	Aquisição de Hardware e Software para SAAE		5.000,00		5.000,00
17	122 1704 EXPANSÃO DAS REDES FÍSICAS DO SAAE		40.000,00		40.000,00
17.122.1704.1075.0000	Reforma ou Ampliação do SAAE		40.000,00		40.000,00
17	512 Saneamento Básico Urbano		50.000,00	1.413.000,00	1.463.000,00
17	512 1702 GESTÃO ADMINISTRATIVA DO SAAE		50.000,00	1.413.000,00	1.463.000,00
17.512.1702.1076.0000	Construção e Manutenção da Rede de Distribuição do Sistema de Água		50.000,00		50.000,00
17.512.1702.2143.0000	Gestão Administrativa de Pessoal de Operação e Manutenção do SAAE			280.000,00	280.000,00
17.512.1702.2144.0000	Operação e Manutenção do Sistema de Água - SAAE			1.133.000,00	1.133.000,00
99	Reserva de Contingência	30.000,00			30.000,00
99	999 Reserva de Contingência	30.000,00			30.000,00
99	999 9999 RESERVA DE CONTIGÊNCIA	30.000,00			30.000,00
99.999.9999.9004.0000	Reserva de Contingência	30.000,00			30.000,00
<b>TOTAL</b>		<b>30.000,00</b>	<b>130.000,00</b>	<b>1.793.000,00</b>	<b>1.953.000,00</b>
<b>TOTAL GERAL</b>		<b>2.105.636,15</b>	<b>4.989.200,28</b>	<b>72.289.163,57</b>	<b>79.384.000,00</b>

**PREFEITURA MUNICIPAL DE XEXÉU**

AV. MÁRIO MELO - CNPJ:12888517/0001-48

Orçamento Programa - Exercício de 2025

Anexo 07

Página 1

**PROGRAMA DE TRABALHO DO GOVERNO  
DEMONSTRATIVO DE FUNÇÕES, SUBFUNÇÕES E PROGRAMAS  
POR PROJETOS, ATIVIDADES E OPERAÇÕES ESPECIAIS**

(Inc.II, § 2º, Art.2º)

Código	Especificação	Operação Especial	Projetos	Atividades	T o t a l
01	Legislativa	0,00	22.000,00	2.615.000,00	2.637.000,00
01	031 Ação Legislativa	0,00	22.000,00	2.615.000,00	2.637.000,00
01	031 0101 AÇÃO LEGISLATIVA	0,00	22.000,00	2.615.000,00	2.637.000,00
01.031.0101.1001.0000	Ampliação e/ou reforma da Câmara Municipal	0,00	10.000,00	0,00	10.000,00
01.031.0101.1002.0000	Aquisição de Móveis, Máquinas e Equipamentos Diversos	0,00	12.000,00	0,00	12.000,00
01.031.0101.2001.0000	Manutenção das Atividades Legislativas	0,00	0,00	1.670.000,00	1.670.000,00
01.031.0101.2002.0000	Manutenção das Atividades Administrativas da Câmara	0,00	0,00	900.000,00	900.000,00
01.031.0101.2003.0000	Manutenção das Atividades da Contoladoria da Câmara Municipal	0,00	0,00	45.000,00	45.000,00
04	Administração	0,00	210.700,28	9.186.638,22	9.397.338,50
04	032 Controle Externo	0,00	0,00	9.000,00	9.000,00
04	032 0804 CONSELHO MUNICIPAL DE ASSISTÊNCIA SOCIAL	0,00	0,00	9.000,00	9.000,00
04.032.0804.2120.0000	Apoio das atividades do Conselho Tutelar	0,00	0,00	9.000,00	9.000,00
04	121 Planejamento e Orçamento	0,00	5.000,00	51.000,00	56.000,00
04	121 0401 GESTÃO ADMINISTRATIVA DO MUNICÍPIO	0,00	0,00	48.000,00	48.000,00
04.121.0401.2022.0000	Gestão Administrativa de Pessoal da Secretaria de Orçamento Participativo	0,00	0,00	42.000,00	42.000,00
04.121.0401.2023.0000	Manutenção das Atividades da Secretaria de Orçamento Participativo	0,00	0,00	3.000,00	3.000,00
04.121.0401.2024.0000	Implantar e Manutenção da Ouvidoria Municipal	0,00	0,00	3.000,00	3.000,00
04	121 0402 REEQUIPAMENTO E APERFEIÇOAMENTO DO MUNICÍPIO	0,00	3.000,00	0,00	3.000,00
04.121.0402.1008.0000	Aquisição de Equipamentos Diversos para a Ouvidoria Municipal	0,00	3.000,00	0,00	3.000,00
04	121 1506 FUNDO DE DESENVOLVIMENTO MUNICIPAL - FEM	0,00	2.000,00	3.000,00	5.000,00
04.121.1506.1077.0000	Aquisição de Móveis, Máquinas e Equipamentos Diversos para o FEM	0,00	2.000,00	0,00	2.000,00
04.121.1506.2145.0000	Implantação e Manutenção das Atividades do Fundo de Desenvolvimento Municipal - FEM	0,00	0,00	3.000,00	3.000,00
04	122 Administração Geral	0,00	205.700,28	9.126.638,22	9.332.338,50
04	122 0062 GESTÃO ADMINISTRATIVA DO CONSÓRCIO	0,00	1.700,28	37.595,08	39.295,36
04.122.0062.1112.0000	Aquisição de Veículos, Móveis, Máquinas e Equip. diversos p/o Consórcio	0,00	850,14	0,00	850,14
04.122.0062.1114.0000	Modernização da Estrutura Física (Construção, Reforma e/ou Ampliação) da Sede do Consórcio	0,00	850,14	0,00	850,14
04.122.0062.2214.0000	Manutenção das Atividades Administrativas do Consórcio	0,00	0,00	37.595,08	37.595,08

**PREFEITURA MUNICIPAL DE XEXÉU**

AV. MÁRIO MELO - CNPJ:12888517/0001-48

Orçamento Programa - Exercício de 2025

Anexo 07

Página 2

**PROGRAMA DE TRABALHO DO GOVERNO  
DEMONSTRATIVO DE FUNÇÕES, SUBFUNÇÕES E PROGRAMAS  
POR PROJETOS, ATIVIDADES E OPERAÇÕES ESPECIAIS**

(Inc.II, § 2º, Art.2º)

Código	Especificação	Operação Especial	Projetos	Atividades	T o t a l
04	Administração	0,00	210.700,28	9.186.638,22	9.397.338,50
04	122 Administração Geral	0,00	205.700,28	9.126.638,22	9.332.338,50
04	122 0401 GESTÃO ADMINISTRATIVA DO MUNICÍPIO	0,00	0,00	8.781.043,14	8.781.043,14
04.122.0401.2017.0000	Gestão Administrativa de Pessoal do Gabinete do Prefeito	0,00	0,00	900.000,00	900.000,00
04.122.0401.2018.0000	Manutenção das Atividades do Gabinete do Prefeito	0,00	0,00	53.000,00	53.000,00
04.122.0401.2019.0000	Gestão Administrativa de Pessoal da Secretaria de Governo	0,00	0,00	162.000,00	162.000,00
04.122.0401.2020.0000	Manutenção das Atividades da Secretaria de Governo	0,00	0,00	10.000,00	10.000,00
04.122.0401.2025.0000	Gestão Administrativa de Pessoal da Secretaria de Administração e Planejamento	0,00	0,00	2.800.000,00	2.800.000,00
04.122.0401.2026.0000	Manutenção das Atividades Gerais da Secretaria de Administração e Planejamento	0,00	0,00	981.043,14	981.043,14
04.122.0401.2027.0000	Capacitação. Treinamento e Qualificação dos Servidores	0,00	0,00	3.000,00	3.000,00
04.122.0401.2030.0000	Gestão Administrativa de Pessoal da Secretaria de Cultura e Economia Criativa	0,00	0,00	155.000,00	155.000,00
04.122.0401.2031.0000	Manutenção das Atividades da Secretaria de Cultura Economia Criativa	0,00	0,00	25.000,00	25.000,00
04.122.0401.2043.0000	Gestão Administrativa da Secretaria de Finanças e Fazenda	0,00	0,00	58.000,00	58.000,00
04.122.0401.2044.0000	Manutenção das atividades da Secretaria de Finanças e Fazenda	0,00	0,00	257.000,00	257.000,00
04.122.0401.2045.0000	Formação do Patrimônio dos Servidores Públicos	0,00	0,00	801.000,00	801.000,00
04.122.0401.2046.0000	Gestão Administrativa de Pessoal do Departamento de Tributação	0,00	0,00	15.000,00	15.000,00
04.122.0401.2047.0000	Gestão Administrativa de Pessoal da Secretaria de Infraestrutura e Controle Urbano	0,00	0,00	99.000,00	99.000,00
04.122.0401.2048.0000	Manutenção das Atividades da Secretaria de Infraestrutura e Controle Urbano	0,00	0,00	1.080.000,00	1.080.000,00
04.122.0401.2049.0000	Implantação e Manutenção da Guarda Municipal	0,00	0,00	50.000,00	50.000,00
04.122.0401.2050.0000	Gestão Administrativa de Pessoal Departamento de Transporte	0,00	0,00	72.000,00	72.000,00
04.122.0401.2051.0000	Gestão Administrativa de Pessoal Departamento de Serviços Públicos	0,00	0,00	1.260.000,00	1.260.000,00
04	122 0402 REEQUIPAMENTO E APERFEIÇOAMENTO DO MUNICÍPIO	0,00	184.000,00	0,00	184.000,00
04.122.0402.1006.0000	Aquisição de Móveis, Máquinas e Equipamento Diversos p/o Gabinete do Prefeito	0,00	24.000,00	0,00	24.000,00
04.122.0402.1007.0000	Aquisição de Equipamentos Diversos para Secretaria de Governo	0,00	2.000,00	0,00	2.000,00
04.122.0402.1009.0000	Aquisição de Móveis, Máquinas e Equipamentos para a Secretaria de Administração	0,00	10.000,00	0,00	10.000,00
04.122.0402.1010.0000	Aquisição de Veículos para as secretarias.	0,00	100.000,00	0,00	100.000,00
04.122.0402.1012.0000	Aquisição de equipamentos diversos para Secretaria de Cultura e Economia Criativa	0,00	3.000,00	0,00	3.000,00
04.122.0402.1016.0000	Aquisição de Móveis, Máquinas e Equipamentos para Secretaria de Finanças e Fazenda	0,00	5.000,00	0,00	5.000,00
04.122.0402.1017.0000	Aquisição de Móveis, Máquinas e Equipamentos para Secretaria de Infraestrutura e Controle Urbano	0,00	10.000,00	0,00	10.000,00
04.122.0402.1018.0000	Aquisição de Veículos e Máquinas Pesadas (Tratores e Outros)	0,00	30.000,00	0,00	30.000,00
04	122 0403 APOIO À INSTITUIÇÕES SEM FINS LUCRATIVOS	0,00	20.000,00	270.000,00	290.000,00
04.122.0403.1011.0000	Amparo e Colaboração as Instituições sem Fins Lucrativos	0,00	20.000,00	0,00	20.000,00
04.122.0403.2028.0000	Cooperação e Apoio as Instituições sem Fins Lucrativos	0,00	0,00	270.000,00	270.000,00
04	122 0404 CONSÓRCIO COM MUNICÍPIOS E OUTROS ENTES FEDERADOS	0,00	0,00	38.000,00	38.000,00
04.122.0404.2029.0000	Rateio para Participação em Consórcio Público	0,00	0,00	38.000,00	38.000,00
08	Assistência Social	0,00	691.000,00	3.736.203,51	4.427.203,51
08	032 Controle Externo	0,00	0,00	3.000,00	3.000,00
08	032 0804 CONSELHO MUNICIPAL DE ASSISTÊNCIA SOCIAL	0,00	0,00	3.000,00	3.000,00
08.032.0804.2119.0000	Apoio das atividades do Conselho Municipal de Assistência Social	0,00	0,00	3.000,00	3.000,00
08	122 Administração Geral	0,00	19.000,00	1.933.000,00	1.952.000,00

**PREFEITURA MUNICIPAL DE XEXÉU**

AV. MÁRIO MELO - CNPJ:12888517/0001-48

Orçamento Programa - Exercício de 2025

Anexo 07

Página 3

**PROGRAMA DE TRABALHO DO GOVERNO  
DEMONSTRATIVO DE FUNÇÕES, SUBFUNÇÕES E PROGRAMAS  
POR PROJETOS, ATIVIDADES E OPERAÇÕES ESPECIAIS**

(Inc.II, § 2º, Art.2º)

Código	Especificação	Operação Especial	Projetos	Atividades	T o t a l
08	Assistência Social	0,00	691.000,00	3.736.203,51	4.427.203,51
08	122 Administração Geral	0,00	19.000,00	1.933.000,00	1.952.000,00
08	122 0401 GESTÃO ADMINISTRATIVA DO MUNICÍPIO	0,00	0,00	407.000,00	407.000,00
08.122.0401.2037.0000	Gestão Administrativa de Pessoal da Secretaria de Assistência e Desenvolvimento Social	0,00	0,00	390.000,00	390.000,00
08.122.0401.2038.0000	Manutenção das Atividades da Secretaria de Assistência e Desenvolvimento Social	0,00	0,00	14.000,00	14.000,00
08.122.0401.2039.0000	Manutenção das Atividades da Coordenadoria da Mulher	0,00	0,00	3.000,00	3.000,00
08	122 0402 REEQUIPAMENTO E APERFEIÇOAMENTO DO MUNICÍPIO	0,00	5.000,00	0,00	5.000,00
08.122.0402.1015.0000	Aquisição de Móveis e Equipamentos para Secretaria de assistência e desenvolvimento social	0,00	5.000,00	0,00	5.000,00
08	122 0805 GESTÃO ADMINISTRATIVA DO FUNDO MUNICIPAL DE ASSISTÊNCIA SOCIAL	0,00	9.000,00	1.526.000,00	1.535.000,00
08.122.0805.1067.0000	Aquisição de Móveis Máquinas e Equipamentos Diversos	0,00	9.000,00	0,00	9.000,00
08.122.0805.2121.0000	Gestão Administrativa de Pessoal do Fundo Municipal de Assistência Social	0,00	0,00	338.000,00	338.000,00
08.122.0805.2122.0000	Manutenção das Atividades Gerais do Fundo Municipal de Assistência Social	0,00	0,00	685.000,00	685.000,00
08.122.0805.2123.0000	Distribuição Gratuita de Materiais, Bens ou Serviços conforme Lei.	0,00	0,00	500.000,00	500.000,00
08.122.0805.2124.0000	Manutenção das atividades de Cursos Profissionalizantes	0,00	0,00	3.000,00	3.000,00
08	122 1501 DESAPROPRIAÇÕES DE IMÓVEIS	0,00	5.000,00	0,00	5.000,00
08.122.1501.1068.0000	Desapropriações de Imóveis - FMAS	0,00	5.000,00	0,00	5.000,00
08	241 Assistência à Pessoa Idosa	0,00	5.000,00	5.000,00	10.000,00
08	241 0805 GESTÃO ADMINISTRATIVA DO FUNDO MUNICIPAL DE ASSISTÊNCIA SOCIAL	0,00	5.000,00	5.000,00	10.000,00
08.241.0805.1118.0000	Aquisição de Veículos, Móveis e Equipamentos Diversos p/o Fundo do Idoso	0,00	5.000,00	0,00	5.000,00
08.241.0805.2225.0000	Manutenção do Fundo Municipal do Idoso	0,00	0,00	5.000,00	5.000,00
08	242 Assistência à Pessoa com Deficiência	0,00	0,00	3.000,00	3.000,00
08	242 0801 PROGRAMA DE PROTEÇÃO SOCIAL BÁSICA	0,00	0,00	3.000,00	3.000,00
08.242.0801.2125.0000	Apoio aos Portadores de Deficiência Física	0,00	0,00	3.000,00	3.000,00
08	243 Assistência à Criança e ao Adolescente	0,00	16.000,00	21.000,00	37.000,00
08	243 0801 PROGRAMA DE PROTEÇÃO SOCIAL BÁSICA	0,00	11.000,00	0,00	11.000,00
08.243.0801.1019.0000	Construção, reforma e/ ou ampliação do CRAS	0,00	11.000,00	0,00	11.000,00
08	243 0803 GESTÃO ADMINISTRATIVA DO FUNDO MUNICIPAL DOS DIREITOS DA CRIANÇA E ADOLESCENTE	0,00	5.000,00	21.000,00	26.000,00
08.243.0803.1065.0000	Aquisição de Móveis, Máquinas e Equipamentos Diversos FMDCA	0,00	5.000,00	0,00	5.000,00
08.243.0803.2117.0000	Gestão Administrativa do Fundo Municipal dos Direitos da Criança e Adolescente	0,00	0,00	6.000,00	6.000,00
08.243.0803.2118.0000	Manutenção das Atividades do Fundo Municipal dos Direitos da Criança e Adolescente	0,00	0,00	15.000,00	15.000,00
08	244 Assistência Comunitária	0,00	271.000,00	346.000,00	617.000,00
08	244 0802 PROGRAMA DE PROTEÇÃO SOCIAL ESPECIAL	0,00	20.000,00	0,00	20.000,00
08.244.0802.1020.0000	Construção, reforma e/ ou ampliação do CREAS	0,00	20.000,00	0,00	20.000,00
08	244 0806 SERVIÇOS DE CONVIVÊNCIA E FORTALECIMENTO DE VÍNCULOS	0,00	10.000,00	0,00	10.000,00
08.244.0806.1021.0000	Construção, reforma e/ ou ampliação de Centros de Convivência e Fortalecimento de Vínculos	0,00	10.000,00	0,00	10.000,00



# PREFEITURA MUNICIPAL DE XEXÉU

AV. MÁRIO MELO - CNPJ:12888517/0001-48

Orçamento Programa - Exercício de 2025

Anexo 07

Página 4

## PROGRAMA DE TRABALHO DO GOVERNO DEMONSTRATIVO DE FUNÇÕES, SUBFUNÇÕES E PROGRAMAS POR PROJETOS, ATIVIDADES E OPERAÇÕES ESPECIAIS

(Inc.II, § 2º, Art.2º)

Código	Especificação	Operação Especial	Projetos	Atividades	T o t a l		
08	Assistência Social	0,00	691.000,00	3.736.203,51	4.427.203,51		
08	244	Assistência Comunitária	0,00	271.000,00	346.000,00	617.000,00	
08	244	0808	PROGRAMA PRIMEIRA INFANCIA NO SUAS	0,00	143.000,00	256.000,00	399.000,00
08.244.0808.1066.0000	Aquisição de Veículos para o Fundo Municipal de Assistência Social	0,00	71.000,00	0,00	71.000,00	71.000,00	
08.244.0808.1105.0000	Aquisição de Veículos, Móveis e Equipamentos Diversos para o Primeira Infância	0,00	71.000,00	0,00	71.000,00	71.000,00	
08.244.0808.1106.0000	Execução de Obras do Primeira Infância	0,00	1.000,00	0,00	1.000,00	1.000,00	
08.244.0808.2139.0000	Gestão Administrativa do Programa Criança Feliz	0,00	0,00	206.000,00	206.000,00	206.000,00	
08.244.0808.2140.0000	Manutenção do Programa Criança Feliz	0,00	0,00	50.000,00	50.000,00	50.000,00	
08	244	0810	PROGRAMA COZINHA COMUNITÁRIA	0,00	78.000,00	90.000,00	168.000,00
08.244.0810.1116.0000	Construção, Ampliação e Restauração de Cozinha Comunitária	0,00	55.000,00	0,00	55.000,00	55.000,00	
08.244.0810.1117.0000	Aquisição de Móveis, Máquinas e Equipamentos para a Cozinha Comunitária	0,00	23.000,00	0,00	23.000,00	23.000,00	
08.244.0810.2223.0000	Manutenção das Atividades da Cozinha Comunitária	0,00	0,00	10.000,00	10.000,00	10.000,00	
08.244.0810.2224.0000	Gestão de Pessoal da Cozinha Comunitária	0,00	0,00	80.000,00	80.000,00	80.000,00	
08	244	1502	INFRAESTRUTURA URBANA	0,00	20.000,00	0,00	20.000,00
08.244.1502.1022.0000	Construção do Centro de Atendimento da Mulher	0,00	20.000,00	0,00	20.000,00	20.000,00	
08	245	Serviços Socioassistenciais	0,00	380.000,00	1.425.203,51	1.805.203,51	
08	245	0801	PROGRAMA DE PROTEÇÃO SOCIAL BÁSICA	0,00	168.000,00	558.600,00	726.600,00
08.245.0801.1019.0000	Construção, reforma e/ ou ampliação do CRAS	0,00	1.000,00	0,00	1.000,00	1.000,00	
08.245.0801.1069.0000	Reequipamento dos Programas Assistenciais vinculado a Proteção Social Básica	0,00	25.000,00	0,00	25.000,00	25.000,00	
08.245.0801.1101.0000	Aquisição de Veículos, Móveis e Equipamentos Diversos para o Cras	0,00	71.000,00	0,00	71.000,00	71.000,00	
08.245.0801.1103.0000	Aquisição de Veículos, Móveis e Equipamentos Diversos para o BPC	0,00	71.000,00	0,00	71.000,00	71.000,00	
08.245.0801.2126.0000	Manutenção do Centro de Referência de Assistência Social - CRAS	0,00	0,00	120.000,00	120.000,00	120.000,00	
08.245.0801.2127.0000	Gestão Administrativa do Centro de Referência de Assistência Social - CRAS	0,00	0,00	377.600,00	377.600,00	377.600,00	
08.245.0801.2128.0000	Proteção e Atendimento Integral à Família - PAIF	0,00	0,00	45.000,00	45.000,00	45.000,00	
08.245.0801.2129.0000	Manutenção do Programa BPC na Escola	0,00	0,00	10.000,00	10.000,00	10.000,00	
08.245.0801.2130.0000	Manutenção do Programa de Benefícios de Prestação Continuada - BPC	0,00	0,00	6.000,00	6.000,00	6.000,00	
08	245	0802	PROGRAMA DE PROTEÇÃO SOCIAL ESPECIAL	0,00	72.000,00	333.603,51	405.603,51
08.245.0802.1020.0000	Construção, reforma e/ ou ampliação do CREAS	0,00	1.000,00	0,00	1.000,00	1.000,00	
08.245.0802.1102.0000	Aquisição de Veículos, Móveis e Equipamentos Diversos para o Creas	0,00	71.000,00	0,00	71.000,00	71.000,00	
08.245.0802.2131.0000	Manutenção das Atividades do CREAS	0,00	0,00	39.000,00	39.000,00	39.000,00	
08.245.0802.2132.0000	Gestão do Centro de Referência Especial de Assistência Social - CREAS	0,00	0,00	294.603,51	294.603,51	294.603,51	
08	245	0805	GESTÃO ADMINISTRATIVA DO FUNDO MUNICIPAL DE ASSISTÊNCIA SOCIAL	0,00	73.000,00	0,00	73.000,00
08.245.0805.1066.0000	Aquisição de Veículos para o Fundo Municipal de Assistência Social	0,00	73.000,00	0,00	73.000,00	73.000,00	
08	245	0806	SERVIÇOS DE CONVIVÊNCIA E FORTALECIMENTO DE VÍNCULOS	0,00	40.000,00	375.000,00	415.000,00
08.245.0806.1021.0000	Construção, reforma e/ ou ampliação de Centros de Convivência e Fortalecimento de Vínculos	0,00	29.000,00	0,00	29.000,00	29.000,00	
08.245.0806.1070.0000	Aquisição de Móveis, Máquinas e Equipamentos Diversos para SCFV	0,00	11.000,00	0,00	11.000,00	11.000,00	
08.245.0806.2133.0000	Gestão Administrativa dos Serviços de Convivência de Vínculos	0,00	0,00	314.000,00	314.000,00	314.000,00	
08.245.0806.2134.0000	Manutenção das Atividades dos Serviços de Convivência de Vínculos	0,00	0,00	61.000,00	61.000,00	61.000,00	



**PREFEITURA MUNICIPAL DE XEXÉU**

AV. MÁRIO MELO - CNPJ:12888517/0001-48

Orçamento Programa - Exercício de 2025

Anexo 07

Página 5

**PROGRAMA DE TRABALHO DO GOVERNO  
DEMONSTRATIVO DE FUNÇÕES, SUBFUNÇÕES E PROGRAMAS  
POR PROJETOS, ATIVIDADES E OPERAÇÕES ESPECIAIS**

(Inc.II, § 2º, Art.2º)

Código	Especificação	Operação Especial	Projetos	Atividades	T o t a l
08	Assistência Social	0,00	691.000,00	3.736.203,51	4.427.203,51
08	245 Serviços Socioassistenciais	0,00	380.000,00	1.425.203,51	1.805.203,51
08	245 0807 GESTÃO DESCENTRALIZADA DO SISTEMA ÚNICO DE ASSISTÊNCIA SOCIAL	0,00	27.000,00	158.000,00	185.000,00
08.245.0807.1071.0000	Aquisição de Equipamentos Diversos para o IGDBF	0,00	9.000,00	0,00	9.000,00
08.245.0807.1098.0000	Construção, Ampliação e Restauração do prédio do IGDBF	0,00	16.000,00	0,00	16.000,00
08.245.0807.1100.0000	Reequipamento de Outros Programas Assistenciais	0,00	2.000,00	0,00	2.000,00
08.245.0807.2136.0000	PROGRAMA IGD-SUAS	0,00	0,00	35.000,00	35.000,00
08.245.0807.2138.0000	Gestão Administrativa do IGD-SUAS	0,00	0,00	5.000,00	5.000,00
08.245.0807.2221.0000	Manutenção das Atividades Administrativas - Outros Programas Assistenciais	0,00	0,00	10.000,00	10.000,00
08.245.0807.3164.0000	Gestão de Pessoal do IGDBF	0,00	0,00	101.000,00	101.000,00
08.245.0807.3165.0000	Manutenção das Ativiades do IGDBF	0,00	0,00	7.000,00	7.000,00
09	Previdência Social	0,00	0,00	169.000,00	169.000,00
09	274 Previdência Especial	0,00	0,00	169.000,00	169.000,00
09	274 0901 BENEFÍCIOS, PROVENTOS E AUXÍLIOS	0,00	0,00	169.000,00	169.000,00
09.274.0901.2040.0000	Aposentadorias e Pensões	0,00	0,00	169.000,00	169.000,00
10	Saúde	0,00	488.000,00	15.108.603,51	15.596.603,51
10	032 Controle Externo	0,00	0,00	3.000,00	3.000,00
10	032 1002 GESTÃO ADMINISTRATIVA DO FUNDO MUNICIPAL DE SAÚDE	0,00	0,00	3.000,00	3.000,00
10.032.1002.2075.0000	Apoio as atividades do Conselho Municipal de Saúde	0,00	0,00	3.000,00	3.000,00
10	122 Administração Geral	0,00	147.000,00	2.314.000,00	2.461.000,00
10	122 0306 GESTÃO DOS SERVIÇOS DE SAÚDE DOS ENTES CONSORCIADOS PELO NIS - ATENÇÃO BÁSICA	0,00	2.000,00	6.000,00	8.000,00
10.122.0306.1120.0000	Modernização da Estrutura Física(Const. Reforma e/ou Ampliação)NIS	0,00	1.000,00	0,00	1.000,00
10.122.0306.1121.0000	Aquisição de Equipamentos e Material Permanente p/o Consórcio - NIS	0,00	1.000,00	0,00	1.000,00
10.122.0306.2215.0000	Manutenção das Ativ. Administrativas do Núcleo Int. em Saúde dos Conveniados do COMSUL - NIS	0,00	0,00	6.000,00	6.000,00
10	122 0401 GESTÃO ADMINISTRATIVA DO MUNICÍPIO	0,00	0,00	90.000,00	90.000,00
10.122.0401.2061.0000	Gestão Administrativa de Pessoal da Secretaria de saúde	0,00	0,00	86.000,00	86.000,00
10.122.0401.2062.0000	Manutenção das Atividades da Secretaria de saúde	0,00	0,00	4.000,00	4.000,00
10	122 1002 GESTÃO ADMINISTRATIVA DO FUNDO MUNICIPAL DE SAÚDE	0,00	0,00	2.218.000,00	2.218.000,00
10.122.1002.2076.0000	Gestão Administrativa de Pessoal do Fundo Municipal de Saúde	0,00	0,00	1.200.000,00	1.200.000,00
10.122.1002.2077.0000	Manutenção das Atividades Gerais do Fundo Municipal de Saúde	0,00	0,00	1.000.000,00	1.000.000,00
10.122.1002.2078.0000	Ouvidoria em Saúde - SUS	0,00	0,00	3.000,00	3.000,00
10.122.1002.2079.0000	Distribuição Gratuita de Materiais, Bens ou Serviços conforme Lei	0,00	0,00	15.000,00	15.000,00
10	122 1003 REEQUIPAMENTO DO FUNDO MUNICIPAL DE SAÚDE	0,00	135.000,00	0,00	135.000,00
10.122.1003.1049.0000	Aquisição de Veículos, Ambulâncias	0,00	100.000,00	0,00	100.000,00
10.122.1003.1050.0000	Aquisição de Equipamento e Material Permanente	0,00	35.000,00	0,00	35.000,00
10	122 1501 DESAPROPRIAÇÕES DE IMÓVEIS	0,00	10.000,00	0,00	10.000,00
10.122.1501.1051.0000	Desapropriações de Imóveis - FMS	0,00	10.000,00	0,00	10.000,00
10	242 Assistência à Pessoa com Deficiência	0,00	0,00	27.000,00	27.000,00

**PREFEITURA MUNICIPAL DE XEXÉU**

AV. MÁRIO MELO - CNPJ:12888517/0001-48

Orçamento Programa - Exercício de 2025

Anexo 07

Página 6

**PROGRAMA DE TRABALHO DO GOVERNO  
DEMONSTRATIVO DE FUNÇÕES, SUBFUNÇÕES E PROGRAMAS  
POR PROJETOS, ATIVIDADES E OPERAÇÕES ESPECIAIS**

(Inc.II, § 2º, Art.2º)

Código	Especificação	Operação Especial	Projetos	Atividades	T o t a l	
10	Saúde	0,00	488.000,00	15.108.603,51	15.596.603,51	
10	242	Assistência à Pessoa com Deficiência	0,00	0,00	27.000,00	27.000,00
10	242	1004 ATENÇÃO À SAÚDE DO PORTADOR DE DEFICIÊNCIA	0,00	0,00	27.000,00	27.000,00
10.242.1004.2080.0000	Incentivo a Atenção à Saúde do Portador de Deficiência	0,00	0,00	27.000,00	27.000,00	
10	301	Atenção Básica	0,00	190.500,00	8.948.603,51	9.139.103,51
10	301	1005 PROGRAMA DE ATENÇÃO BÁSICA EM SAÚDE	0,00	0,00	125.000,00	125.000,00
10.301.1005.2081.0000	Incentivo a Atenção à Saúde da Criança	0,00	0,00	3.000,00	3.000,00	
10.301.1005.2082.0000	Incentivo a Atenção à Saúde do Adolescente	0,00	0,00	3.000,00	3.000,00	
10.301.1005.2083.0000	Manutenção do Programa Saúde do Idoso	0,00	0,00	3.000,00	3.000,00	
10.301.1005.2084.0000	Manutenção das Atividades do Programa Saúde do Homem	0,00	0,00	10.000,00	10.000,00	
10.301.1005.2085.0000	Manutenção das Atividades do Centro de Reabilitação	0,00	0,00	11.000,00	11.000,00	
10.301.1005.2086.0000	Manutenção das Doenças Crônico-Degenerativas:Hipertensão Arterial e Diabetes Mellitus	0,00	0,00	4.000,00	4.000,00	
10.301.1005.2087.0000	Manutenção da Vigilância prevenção e Atenção em HIV(AIDS) e out. doenças Sexualmente Transmissíveis	0,00	0,00	4.000,00	4.000,00	
10.301.1005.2088.0000	Manutenção do Programa Humanização da Saúde	0,00	0,00	3.000,00	3.000,00	
10.301.1005.2089.0000	Promoção de Apoio ao diagnóstico Laboratorial	0,00	0,00	48.000,00	48.000,00	
10.301.1005.2090.0000	Promoção de Ações ao Programa Saúde do Trabalhador	0,00	0,00	1.000,00	1.000,00	
10.301.1005.2091.0000	Manutenção das Ações Básica em Saúde - Saúde da Mulher	0,00	0,00	35.000,00	35.000,00	
10	301	1006 PROGRAMA SAÚDE DA FAMÍLIA	0,00	18.000,00	4.798.000,00	4.816.000,00
10.301.1006.1052.0000	Aquisição de Móveis e Equipamentos diversos para as Unidades de Saúde da Famílias - USF	0,00	15.000,00	0,00	15.000,00	
10.301.1006.1119.0000	Aquisição de Veículos e Ambulâncias destinados as UBS	0,00	3.000,00	0,00	3.000,00	
10.301.1006.2092.0000	Gestão Administrativa de Pessoal do Programa Saúde da Família - PSF	0,00	0,00	663.000,00	663.000,00	
10.301.1006.2093.0000	Manutenção das Atividades Gerais do Programa Saúde da Família - PSF	0,00	0,00	4.135.000,00	4.135.000,00	
10	301	1007 NÚCLEOS DE APOIO À SAÚDE DA FAMÍLIA - NASF	0,00	10.000,00	122.000,00	132.000,00
10.301.1007.1030.0000	Aquisição de Móveis e Equipamentos diversos para o NASF	0,00	10.000,00	0,00	10.000,00	
10.301.1007.2094.0000	Gestão Administrativa de Pessoal das Atividades do NASF	0,00	0,00	102.000,00	102.000,00	
10.301.1007.2095.0000	Manutenção das Atividades do NASF	0,00	0,00	20.000,00	20.000,00	
10	301	1008 PROGRAMA AGENTES COMUNITÁRIOS DE SAÚDE - PACS	0,00	20.000,00	2.912.000,00	2.932.000,00
10.301.1008.1054.0000	Aquisição de Móveis e Equipamentos diversos para o PACS	0,00	20.000,00	0,00	20.000,00	
10.301.1008.2096.0000	Gestão Administrativa de Pessoal do PACS	0,00	0,00	2.300.000,00	2.300.000,00	
10.301.1008.2097.0000	Manutenção das Atividades do PACS	0,00	0,00	612.000,00	612.000,00	
10	301	1009 PROGRAMA SAÚDE BUCAL	0,00	5.000,00	120.000,00	125.000,00
10.301.1009.1055.0000	Aquisição de Móveis, Equipamentos diversos para Programa Saúde Bucal	0,00	5.000,00	0,00	5.000,00	
10.301.1009.2098.0000	Gestão Administrativa de Pessoal do Programa Saúde Bucal	0,00	0,00	4.000,00	4.000,00	
10.301.1009.2099.0000	Manutenção das Atividades do Programa Saúde Bucal	0,00	0,00	116.000,00	116.000,00	
10	301	1011 FARMÁCIA BÁSICA E ASSISTÊNCIA FARMACÊUTICA	0,00	0,00	767.603,51	767.603,51
10.301.1011.2101.0000	Manutenção do Programa Farmácia Básica	0,00	0,00	767.603,51	767.603,51	
10	301	1013 CENTRO DE ESPECIALIDADE ODONTOLÓGICAS - CEO	0,00	62.000,00	101.000,00	163.000,00
10.301.1013.1057.0000	Aquisição de Equipamentos Diversos para o CEO	0,00	62.000,00	0,00	62.000,00	
10.301.1013.2105.0000	Manutenção das Atividades do Centro de Especialidades Odontológicas - CEO	0,00	0,00	101.000,00	101.000,00	
10	301	1022 AMPLIAÇÃO E PRESERVAÇÃO DO PATRIMÔNIO DA SAÚDE	0,00	75.500,00	0,00	75.500,00
10.301.1022.1063.0000	Construção, reforma e ampliação de Unidades Básica de Saúde - UBS	0,00	75.500,00	0,00	75.500,00	
10	301	1029 ACADEMIA DA SAÚDE	0,00	0,00	3.000,00	3.000,00
10.301.1029.2102.0000	Manutenção das Ações da Academia da Saúde	0,00	0,00	3.000,00	3.000,00	

**PREFEITURA MUNICIPAL DE XEXÉU**

AV. MÁRIO MELO - CNPJ:12888517/0001-48

Orçamento Programa - Exercício de 2025

Anexo 07

Página 7

**PROGRAMA DE TRABALHO DO GOVERNO  
DEMONSTRATIVO DE FUNÇÕES, SUBFUNÇÕES E PROGRAMAS  
POR PROJETOS, ATIVIDADES E OPERAÇÕES ESPECIAIS**

(Inc.II, § 2º, Art.2º)

Código	Especificação	Operação Especial	Projetos	Atividades	T o t a l	
10	Saúde	0,00	488.000,00	15.108.603,51	15.596.603,51	
10	301	Atenção Básica	0,00	190.500,00	8.948.603,51	9.139.103,51
10	302	Assistência Hospitalar e Ambulatorial	0,00	130.500,00	3.013.000,00	3.143.500,00
10	302	1012 ASSISTÊNCIA AMBULATORIAL E HOSPITALAR ESPECIALIZADA	0,00	15.000,00	2.815.000,00	2.830.000,00
10.302.1012.1056.0000	Aquisição de Móveis, Veículos e Equipamentos Diversos Hospitalares	0,00	15.000,00	0,00	15.000,00	
10.302.1012.2103.0000	Manutenção dos Serviços Hospitalares e Ambulatoriais	0,00	0,00	1.946.500,00	1.946.500,00	
10.302.1012.2104.0000	Gestão Administrativa de Pessoal dos Hospitais e Ambulatoriais	0,00	0,00	868.500,00	868.500,00	
10	302	1014 SERVIÇO DE ATENDIMENTO MÓVEL DE URGÊNCIA - SAMU	0,00	18.000,00	138.000,00	156.000,00
10.302.1014.1058.0000	Reforma e Ampliação ou Adaptação de Imóvel para o SAMU	0,00	13.000,00	0,00	13.000,00	
10.302.1014.1059.0000	Aquisição de Móveis e Equipamentos Diversos para SAMU	0,00	5.000,00	0,00	5.000,00	
10.302.1014.2106.0000	Gestão Administrativa de Pessoal do SAMU	0,00	0,00	120.000,00	120.000,00	
10.302.1014.2107.0000	Manutenção das atividades do SAMU	0,00	0,00	18.000,00	18.000,00	
10	302	1015 PROGRAMA MÃE CORUJA	0,00	0,00	10.000,00	10.000,00
10.302.1015.2108.0000	Implantação e Manutenção das Ações do Mãe Coruja	0,00	0,00	10.000,00	10.000,00	
10	302	1016 TRATAMENTO FORA DO DOMICÍLIO - TFD	0,00	0,00	50.000,00	50.000,00
10.302.1016.2109.0000	Manutenção das Ações do Tratamento Fora do Domicílio - TFD	0,00	0,00	42.000,00	42.000,00	
10.302.1016.2229.0000	Implantação da Casa de Apoio para Famílias em Tratamento Fora do Domicílio - TFD	0,00	0,00	5.000,00	5.000,00	
10.302.1016.2230.0000	Desenvolvimento e consolidação do programa de suporte e acolhimento	0,00	0,00	3.000,00	3.000,00	
10	302	1022 AMPLIAÇÃO E PRESERVAÇÃO DO PATRIMÔNIO DA SAÚDE	0,00	97.500,00	0,00	97.500,00
10.302.1022.1064.0000	Construção, Reforma e/ou Ampliação do Hospital	0,00	97.500,00	0,00	97.500,00	
10	303	Suporte Profilático e Terapêutico	0,00	10.000,00	6.000,00	16.000,00
10	303	1017 REDE DE ATENÇÃO PSICOSOCIAL	0,00	10.000,00	6.000,00	16.000,00
10.303.1017.1060.0000	Aquisição de Móveis, Máquinas e Equipamentos Diversos para o CAPS	0,00	10.000,00	0,00	10.000,00	
10.303.1017.2110.0000	Incentivo a Atenção a Saúde Mental	0,00	0,00	6.000,00	6.000,00	
10	304	Vigilância Sanitária	0,00	5.000,00	21.000,00	26.000,00
10	304	1018 VIGILÂNCIA SANITÁRIA	0,00	5.000,00	21.000,00	26.000,00
10.304.1018.1061.0000	Aquisição de Móveis e Equipamentos para Vigilância Sanitária	0,00	5.000,00	0,00	5.000,00	
10.304.1018.2111.0000	Manutenção das Atividades do Programa de Vigilância Sanitária	0,00	0,00	10.000,00	10.000,00	
10.304.1018.2112.0000	Gestão Administrativa de Pessoal da Vigilância Sanitária	0,00	0,00	11.000,00	11.000,00	
10	305	Vigilância Epidemiológica	0,00	5.000,00	773.000,00	778.000,00
10	305	1019 VIGILÂNCIA EPIDEMIOLÓGICA	0,00	5.000,00	764.000,00	769.000,00
10.305.1019.1062.0000	Aquisição de Móveis e Equipamentos Diversos para Vigilância Epidemiológica	0,00	5.000,00	0,00	5.000,00	
10.305.1019.2113.0000	Gestão Administrativas de Pessoal do Programa de Combate a Endemias	0,00	0,00	753.000,00	753.000,00	
10.305.1019.2114.0000	Manutenção das Atividades do Programa de Combate a Endemias	0,00	0,00	11.000,00	11.000,00	
10	305	1020 PROGRAMA NACIONAL DE IMUNIZAÇÃO - PNI	0,00	0,00	9.000,00	9.000,00
10.305.1020.2115.0000	Manutenção das Atividades do Programa Nacional de Imunização	0,00	0,00	9.000,00	9.000,00	
10	306	Alimentação e Nutrição	0,00	0,00	3.000,00	3.000,00
10	306	1021 ALIMENTAÇÃO E NUTRIÇÃO	0,00	0,00	3.000,00	3.000,00
10.306.1021.2116.0000	Manutenção do Programa Alimentação e Nutrição	0,00	0,00	3.000,00	3.000,00	

**PREFEITURA MUNICIPAL DE XEXÉU**

AV. MÁRIO MELO - CNPJ:12888517/0001-48

Orçamento Programa - Exercício de 2025

Anexo 07

Página 8

**PROGRAMA DE TRABALHO DO GOVERNO  
DEMONSTRATIVO DE FUNÇÕES, SUBFUNÇÕES E PROGRAMAS  
POR PROJETOS, ATIVIDADES E OPERAÇÕES ESPECIAIS**  
(Inc.II, § 2º, Art.2º)

Código	Especificação	Operação Especial	Projetos	Atividades	T o t a l
10	Saúde	0,00	488.000,00	15.108.603,51	15.596.603,51
10	306 Alimentação e Nutrição	0,00	0,00	3.000,00	3.000,00
12	Educação	0,00	1.527.000,00	37.789.249,84	39.316.249,84
12	122 Administração Geral	0,00	60.000,00	944.000,00	1.004.000,00
12	122 0401 GESTÃO ADMINISTRATIVA DO MUNICÍPIO	0,00	0,00	54.000,00	54.000,00
12.122.0401.2041.0000	Gestão Administrativa de Pessoal da Secretaria de Educação, Ciência e Tecnologia	0,00	0,00	44.000,00	44.000,00
12.122.0401.2042.0000	Manutenção das Atividades Administrativa da Secretaria de Educação, , Ciência e Tecnologia	0,00	0,00	10.000,00	10.000,00
12	122 1201 GESTÃO ADMINISTRAÇÃO DO FUNDO MUNICIPAL DE EDUCAÇÃO	0,00	40.000,00	890.000,00	930.000,00
12.122.1201.1079.0000	Aquisição de Móveis, Máquinas e Equipamentos Diversos	0,00	20.000,00	0,00	20.000,00
12.122.1201.1080.0000	Aquisição de Veículos para o FME	0,00	20.000,00	0,00	20.000,00
12.122.1201.2146.0000	Gestão Administrativa de Pessoal do Fundo Municipal de Educação - FME	0,00	0,00	5.000,00	5.000,00
12.122.1201.2147.0000	Manutenção das Atividades do Fundo Municipal de Educação - FME	0,00	0,00	885.000,00	885.000,00
12	122 1501 DESAPROPRIAÇÕES DE IMÓVEIS	0,00	20.000,00	0,00	20.000,00
12.122.1501.1081.0000	Desapropriações de Imóveis - FME	0,00	20.000,00	0,00	20.000,00
12	306 Alimentação e Nutrição	0,00	0,00	1.102.000,00	1.102.000,00
12	306 1204 PROGRAMA NACIONAL DE ALIMENTAÇÃO ESCOLAR - PNAE	0,00	0,00	1.102.000,00	1.102.000,00
12.306.1204.2148.0000	Manutenção das Atividades do Programa Nacional de Alimentação - PNAE	0,00	0,00	1.096.000,00	1.096.000,00
12.306.1204.2161.0000	Manutenção das Ações do Ensino Infantil	0,00	0,00	6.000,00	6.000,00
12	361 Ensino Fundamental	0,00	1.314.000,00	21.511.100,00	22.825.100,00
12	361 1205 EXPANÇÃO DA REDE MUNICIPAL DE ENSINO	0,00	994.000,00	0,00	994.000,00
12.361.1205.1082.0000	Construção, Ampliação e Reforma de Unidades de Escolares	0,00	854.000,00	0,00	854.000,00
12.361.1205.1099.0000	Aquisição de Móveis, Máquinas e Equipamentos Diversos para o Ensino Municipal	0,00	140.000,00	0,00	140.000,00
12	361 1206 PROGRAMA NACIONAL DE APOIO AO TRANSPORTE ESCOLAR - PNATE	0,00	0,00	454.500,00	454.500,00
12.361.1206.2149.0000	Apoio as Atividades ao Programa Nacion. de Transport. Escolar - Pnate	0,00	0,00	454.500,00	454.500,00
12	361 1207 PROGRAMA CAMINHO DA ESCOLA	0,00	100.000,00	231.000,00	331.000,00
12.361.1207.1083.0000	Aquisição de Transporte Escolar pelo Programa Caminho da Escola	0,00	100.000,00	0,00	100.000,00
12.361.1207.2150.0000	Implantação e manutenção do Programa Caminho da Escola	0,00	0,00	231.000,00	231.000,00
12	361 1209 PROGRAMA DINHEIRO DIRETO NA ESCOLA - PDDE	0,00	0,00	12.000,00	12.000,00
12.361.1209.2151.0000	Implantação e Manutenção do Programa Dinheiro Direto na Escola - PDDE	0,00	0,00	12.000,00	12.000,00

**PREFEITURA MUNICIPAL DE XEXÉU**

AV. MÁRIO MELO - CNPJ:12888517/0001-48

Orçamento Programa - Exercício de 2025

Anexo 07

Página 9

**PROGRAMA DE TRABALHO DO GOVERNO  
DEMONSTRATIVO DE FUNÇÕES, SUBFUNÇÕES E PROGRAMAS  
POR PROJETOS, ATIVIDADES E OPERAÇÕES ESPECIAIS**

(Inc.II, § 2º, Art.2º)

Código	Especificação	Operação Especial	Projetos	Atividades	T o t a l		
12	Educação	0,00	1.527.000,00	37.789.249,84	39.316.249,84		
12	361	Ensino Fundamental	0,00	1.314.000,00	21.511.100,00	22.825.100,00	
12	361	1211	FUNDO DE DESENVOLVIMENTO DA EDUCAÇÃO BÁSICA - FUNDEB	0,00	220.000,00	20.687.600,00	20.907.600,00
12.361.1211.1084.0000	Aquisição de Móveis, Máquinas e Equipamentos Diversos - FUNDEB	0,00	100.000,00	0,00	100.000,00	100.000,00	
12.361.1211.1085.0000	Aquisição de Veículos Diversos	0,00	120.000,00	0,00	120.000,00	120.000,00	
12.361.1211.2153.0000	Gestão Administrativa de Pessoal do Fundeb - 70%	0,00	0,00	14.712.200,00	14.712.200,00	14.712.200,00	
12.361.1211.2154.0000	Gestão Administrativa de Pessoal do Ensino Fundamental	0,00	0,00	593.300,00	593.300,00	593.300,00	
12.361.1211.2155.0000	Manutenção das Atividades Gerais do do Ensino Fundamental	0,00	0,00	4.351.800,00	4.351.800,00	4.351.800,00	
12.361.1211.2156.0000	Manutenção, Conserto e Conservação de Unidades escolares	0,00	0,00	769.300,00	769.300,00	769.300,00	
12.361.1211.2157.0000	Aquisição de Material Didático-Escolares	0,00	0,00	53.000,00	53.000,00	53.000,00	
12.361.1211.2158.0000	Capacitação e Treinamento de Professores	0,00	0,00	208.000,00	208.000,00	208.000,00	
12	361	1212	CAPACITAÇÃO PROFISSIONAL E EMPREGABILIDADE	0,00	0,00	25.000,00	25.000,00
12.361.1212.2226.0000	Manutenção das Ações de Formação e Capacitação Profissional	0,00	0,00	5.000,00	5.000,00	5.000,00	
12.361.1212.2227.0000	Implantação de cursos profissionalizantes em Xexéu	0,00	0,00	18.000,00	18.000,00	18.000,00	
12.361.1212.2228.0000	Desenvolvimento e consolidação do programa de inserção no mercado de trabalho	0,00	0,00	2.000,00	2.000,00	2.000,00	
12	361	1213	EDUCAÇÃO PARA AS NEURODIVERGÊNCIAS	0,00	0,00	101.000,00	101.000,00
12.361.1213.2231.0000	Manutenção das Ações para Educação Inclusiva	0,00	0,00	45.000,00	45.000,00	45.000,00	
12.361.1213.2232.0000	Implantação do Centro Multidisciplinar de Educação Municipal para as Neurodivergências	0,00	0,00	53.000,00	53.000,00	53.000,00	
12.361.1213.2233.0000	Desenvolvimento e Consolidação dos Programas Educacional e de suporte especializados	0,00	0,00	3.000,00	3.000,00	3.000,00	
12	364	Ensino Superior	0,00	0,00	230.000,00	230.000,00	
12	364	1210	TRANSPORTE UNIVERSITÁRIO	0,00	0,00	230.000,00	230.000,00
12.364.1210.2152.0000	Apoio ao Transporte Universitário	0,00	0,00	230.000,00	230.000,00	230.000,00	
12	365	Educação Infantil	0,00	153.000,00	10.966.400,00	11.119.400,00	
12	365	1201	GESTÃO ADMINISTRAÇÃO DO FUNDO MUNICIPAL DE EDUCAÇÃO	0,00	0,00	175.000,00	175.000,00
12.365.1201.2161.0000	Manutenção das Ações do Ensino Infantil	0,00	0,00	175.000,00	175.000,00	175.000,00	
12	365	1205	EXPANÇÃO DA REDE MUNICIPAL DE ENSINO	0,00	153.000,00	0,00	153.000,00
12.365.1205.1086.0000	Construção de Creches	0,00	153.000,00	0,00	153.000,00	153.000,00	
12	365	1211	FUNDO DE DESENVOLVIMENTO DA EDUCAÇÃO BÁSICA - FUNDEB	0,00	0,00	10.791.400,00	10.791.400,00
12.365.1211.2158.0000	Capacitação e Treinamento de Professores	0,00	0,00	1.000,00	1.000,00	1.000,00	
12.365.1211.2159.0000	Gestão de Pessoal do Ensino Infantil - 70%	0,00	0,00	10.243.000,00	10.243.000,00	10.243.000,00	
12.365.1211.2160.0000	Gestão de Pessoal do Ensino Infantil - 30%	0,00	0,00	288.400,00	288.400,00	288.400,00	
12.365.1211.2161.0000	Manutenção das Ações do Ensino Infantil	0,00	0,00	251.000,00	251.000,00	251.000,00	
12.365.1211.2162.0000	Manutenção, Conserto e Conservação de Unidades do Ensino Infantil	0,00	0,00	8.000,00	8.000,00	8.000,00	
12	366	Educação de Jovens e Adultos	0,00	0,00	3.035.749,84	3.035.749,84	
12	366	1211	FUNDO DE DESENVOLVIMENTO DA EDUCAÇÃO BÁSICA - FUNDEB	0,00	0,00	3.035.749,84	3.035.749,84
12.366.1211.3159.0000	Manutenção das Atividades dos Jovens e Adultos	0,00	0,00	3.035.749,84	3.035.749,84	3.035.749,84	
13	Cultura	0,00	35.000,00	1.365.500,00	1.400.500,00		
13	392	Difusão Cultural	0,00	35.000,00	1.336.500,00	1.371.500,00	

**PREFEITURA MUNICIPAL DE XEXÉU**

AV. MÁRIO MELO - CNPJ:12888517/0001-48

Orçamento Programa - Exercício de 2025

Anexo 07

Página 10

**PROGRAMA DE TRABALHO DO GOVERNO  
DEMONSTRATIVO DE FUNÇÕES, SUBFUNÇÕES E PROGRAMAS  
POR PROJETOS, ATIVIDADES E OPERAÇÕES ESPECIAIS**

(Inc.II, § 2º, Art.2º)

Código	Especificação	Operação Especial	Projetos	Atividades	T o t a l
13	Cultura	0,00	35.000,00	1.365.500,00	1.400.500,00
13	392 Difusão Cultural	0,00	35.000,00	1.336.500,00	1.371.500,00
13	392 1301 BIBLIOTECA MUNICIPAL	0,00	5.000,00	5.000,00	10.000,00
13.392.1301.1013.0000	Aquisição de Acervo, Móveis, Máquinas e Equipamentos Diversos à Biblioteca	0,00	5.000,00	0,00	5.000,00
13.392.1301.2032.0000	Manutenção da Biblioteca Municipal	0,00	0,00	5.000,00	5.000,00
13	392 1302 AÇÕES CULTURAIS	0,00	30.000,00	1.331.500,00	1.361.500,00
13.392.1302.1014.0000	Aquisição de Instrumentos p/ Banda Musical	0,00	30.000,00	0,00	30.000,00
13.392.1302.2033.0000	Implantação e Manutenção de Bandas Maciais e Musicais	0,00	0,00	31.500,00	31.500,00
13.392.1302.2034.0000	Promoção de Eventos Cívicos, Folclóricos, Culturais e outras	0,00	0,00	1.185.000,00	1.185.000,00
13.392.1302.2236.0000	Implementação das Ações Municipais a serem custeadas com recursos vinculados à LEI ALDIR BLANC	0,00	0,00	115.000,00	115.000,00
13	695 Turismo	0,00	0,00	29.000,00	29.000,00
13	695 1303 PROMOÇÃO DO TURISMO	0,00	0,00	29.000,00	29.000,00
13.695.1303.2035.0000	Manutenção das ações voltada ao Turismo	0,00	0,00	23.000,00	23.000,00
13.695.1303.2234.0000	Elaboração do Plano Municipal de Turismo (PMT)	0,00	0,00	3.000,00	3.000,00
13.695.1303.2235.0000	Implantação da Rota Turística	0,00	0,00	3.000,00	3.000,00
15	Urbanismo	0,00	497.000,00	59.000,00	556.000,00
15	122 Administração Geral	0,00	10.000,00	0,00	10.000,00
15	122 1501 DESAPROPRIAÇÕES DE IMÓVEIS	0,00	10.000,00	0,00	10.000,00
15.122.1501.1023.0000	Desapropriações de Imóveis	0,00	10.000,00	0,00	10.000,00
15	451 Infra-Estrutura Urbana	0,00	331.000,00	18.000,00	349.000,00
15	451 1502 INFRAESTRUTURA URBANA	0,00	86.000,00	3.000,00	89.000,00
15.451.1502.1024.0000	Construção, Ampliação e Restauração de Prédios Públicos	0,00	30.000,00	0,00	30.000,00
15.451.1502.1025.0000	Reforma ou Ampliação de Clube Municipal, na Sede e Distritos	0,00	35.000,00	0,00	35.000,00
15.451.1502.1026.0000	Construção, Reforma, Melhoramentos e/ou Ampliação de Cemitérios Públicos, Necrópoles e Velórios	0,00	21.000,00	0,00	21.000,00
15.451.1502.2052.0000	Manutenção de Cemitérios Públicos, Necrópoles e Velórios	0,00	0,00	3.000,00	3.000,00
15	451 1503 PAVIMENTAÇÃO: ASFALTO, CALÇAMENTO E MEIO-FIO	0,00	158.000,00	15.000,00	173.000,00
15.451.1503.1027.0000	Construção de Escadaria em Bairros e Distritos do Municípios.	0,00	50.000,00	0,00	50.000,00
15.451.1503.1028.0000	Construção e/ou Reposição de Calçamento, Meio-fio e Recapeamento Asfáltico	0,00	108.000,00	0,00	108.000,00
15.451.1503.2053.0000	Manutenção dos Serviços de Infraestrutura e Controle Urbano	0,00	0,00	15.000,00	15.000,00
15	451 1505 REVITALIZANDO PRAÇAS, CANTEIROS E OUTROS	0,00	25.000,00	0,00	25.000,00
15.451.1505.1029.0000	Construção do Pórtico da Cidade	0,00	25.000,00	0,00	25.000,00
15	451 1506 FUNDO DE DESENVOLVIMENTO MUNICIPAL - FEM	0,00	43.000,00	0,00	43.000,00
15.451.1506.1028.0000	Construção e/ou Reposição de Calçamento, Meio-fio e Recapeamento Asfáltico	0,00	43.000,00	0,00	43.000,00
15	451 1507 FEIRA LIVRE	0,00	19.000,00	0,00	19.000,00
15.451.1507.1053.0000	Construção, Reforma e/ou Ampliação do Patio da Feira Livre	0,00	19.000,00	0,00	19.000,00
15	452 Serviços Urbanos	0,00	10.000,00	20.000,00	30.000,00
15	452 1504 LIMPEZA PÚBLICA	0,00	10.000,00	20.000,00	30.000,00
15.452.1504.1031.0000	Reequipamento da Limpeza Pública	0,00	10.000,00	0,00	10.000,00
15.452.1504.2054.0000	Manutenção da Limpeza Pública	0,00	0,00	20.000,00	20.000,00

**PREFEITURA MUNICIPAL DE XEXÉU**

AV. MÁRIO MELO - CNPJ:12888517/0001-48

Orçamento Programa - Exercício de 2025

Anexo 07

Página 11

**PROGRAMA DE TRABALHO DO GOVERNO  
DEMONSTRATIVO DE FUNÇÕES, SUBFUNÇÕES E PROGRAMAS  
POR PROJETOS, ATIVIDADES E OPERAÇÕES ESPECIAIS**

(Inc.II, § 2º, Art.2º)

Código	Especificação	Operação Especial	Projetos	Atividades	T o t a l
15	Urbanismo	0,00	497.000,00	59.000,00	556.000,00
15	452 Serviços Urbanos	0,00	10.000,00	20.000,00	30.000,00
15	813 Lazer	0,00	146.000,00	21.000,00	167.000,00
15	813 1001 ACADEMIA DA CIDADE	0,00	21.000,00	3.000,00	24.000,00
15.813.1001.1032.0000	Construção, Reforma e Ampliação da Academia da Cidade	0,00	21.000,00	0,00	21.000,00
15.813.1001.2055.0000	Implantação e Manutenção da Academia da Cidade	0,00	0,00	3.000,00	3.000,00
15	813 1505 REVITALIZANDO PRAÇAS, CANTEIROS E OUTROS	0,00	125.000,00	18.000,00	143.000,00
15.813.1505.1033.0000	Construção, Restauração de Praças, Parques, Jardins e Outros	0,00	125.000,00	0,00	125.000,00
15.813.1505.2056.0000	Manutenção das Praças, Parques e Jardins	0,00	0,00	18.000,00	18.000,00
16	Habitação	0,00	21.000,00	0,00	21.000,00
16	482 Habitação Urbana	0,00	21.000,00	0,00	21.000,00
16	482 1601 HABITAÇÕES URBANAS	0,00	21.000,00	0,00	21.000,00
16.482.1601.1034.0000	Construção e Restauração de Casas Populares	0,00	21.000,00	0,00	21.000,00
17	Saneamento	0,00	184.000,00	1.960.468,49	2.144.468,49
17	122 Administração Geral	0,00	80.000,00	380.000,00	460.000,00
17	122 1702 GESTÃO ADMINISTRATIVA DO SAAE	0,00	0,00	380.000,00	380.000,00
17.122.1702.2141.0000	Gestão Administrativa de Pessoal para o SAAE	0,00	0,00	250.000,00	250.000,00
17.122.1702.2142.0000	Manutenção dos Serviços Administrativos - SAAE	0,00	0,00	130.000,00	130.000,00
17	122 1703 REEQUIPAMENTO E APERFEIÇOAMENTO DO SAAE	0,00	40.000,00	0,00	40.000,00
17.122.1703.1072.0000	Aquisição de Veículos, Móveis e Equipamentos Diversos para SAAE	0,00	30.000,00	0,00	30.000,00
17.122.1703.1073.0000	Aquisição de Hidrômetros e Equipamentos Diversos	0,00	5.000,00	0,00	5.000,00
17.122.1703.1074.0000	Aquisição de Hardware e Software para SAAE	0,00	5.000,00	0,00	5.000,00
17	122 1704 EXPANSÃO DAS REDES FÍSICAS DO SAAE	0,00	40.000,00	0,00	40.000,00
17.122.1704.1075.0000	Reforma ou Ampliação do SAAE	0,00	40.000,00	0,00	40.000,00
17	512 Saneamento Básico Urbano	0,00	104.000,00	1.580.468,49	1.684.468,49
17	512 0302 PROGRAMA CONSORCIAL DE MEIO AMBIENTE	0,00	5.000,00	147.468,49	152.468,49
17.512.0302.1094.0000	Aquisição de Equipamento para o Núcleo Intermunicipal de Saneamento Básico - NISB	0,00	2.000,00	0,00	2.000,00
17.512.0302.1095.0000	Modernização da Estrutura Física (Construção, Reforma e/ou Ampliação) do Aterro Sanitário	0,00	3.000,00	0,00	3.000,00
17.512.0302.2218.0000	Manut. das Ativ. do Núcleo Intermunicipal de Saneamento Básico dos Conveniados do COMSUL - NISB	0,00	0,00	147.468,49	147.468,49
17	512 1701 SANEAMENTO E ESGOTAMENTO SANITÁRIO	0,00	49.000,00	20.000,00	69.000,00
17.512.1701.1035.0000	Construção, Ampliação e Melhoria de Esgotos, Galerias, Bueiros e Outros	0,00	23.000,00	0,00	23.000,00
17.512.1701.1036.0000	Construção, Ampliação e Melhoria de Unidades Sanitárias	0,00	26.000,00	0,00	26.000,00
17.512.1701.2057.0000	Manutenção do Sistema de Saneamento Básico	0,00	0,00	20.000,00	20.000,00
17	512 1702 GESTÃO ADMINISTRATIVA DO SAAE	0,00	50.000,00	1.413.000,00	1.463.000,00
17.512.1702.1076.0000	Construção e Manutenção da Rede de Distribuição do Sistema de Água	0,00	50.000,00	0,00	50.000,00
17.512.1702.2143.0000	Gestão Administrativa de Pessoal de Operação e Manutenção do SAAE	0,00	0,00	280.000,00	280.000,00
17.512.1702.2144.0000	Operação e Manutenção do Sistema de Água - SAAE	0,00	0,00	1.133.000,00	1.133.000,00



**PREFEITURA MUNICIPAL DE XEXÉU**

AV. MÁRIO MELO - CNPJ:12888517/0001-48

Orçamento Programa - Exercício de 2025

Anexo 07

Página 12

**PROGRAMA DE TRABALHO DO GOVERNO  
DEMONSTRATIVO DE FUNÇÕES, SUBFUNÇÕES E PROGRAMAS  
POR PROJETOS, ATIVIDADES E OPERAÇÕES ESPECIAIS**

(Inc.II, § 2º, Art.2º)

Código	Especificação	Operação Especial	Projetos	Atividades	T o t a l
17	Saneamento	0,00	184.000,00	1.960.468,49	2.144.468,49
17	512 Saneamento Básico Urbano	0,00	104.000,00	1.580.468,49	1.684.468,49
18	Gestão Ambiental	0,00	21.000,00	4.500,00	25.500,00
18	544 Recursos Hídricos	0,00	21.000,00	4.500,00	25.500,00
18	544 1801 RECURSOS HÍDRICOS: SISTEMA DE ABASTECIMENTO D'ÁGUA	0,00	21.000,00	4.500,00	25.500,00
18.544.1801.1037.0000	Obras de construção e serviços de melhoria e ampliação do sistema de abastecimento d'água	0,00	21.000,00	0,00	21.000,00
18.544.1801.2058.0000	Serviços de manutenção e conservação sistema de abastecimento d'água	0,00	0,00	4.500,00	4.500,00
20	Agricultura	0,00	1.044.000,00	100.000,00	1.144.000,00
20	122 Administração Geral	0,00	0,00	78.000,00	78.000,00
20	122 0401 GESTÃO ADMINISTRATIVA DO MUNICÍPIO	0,00	0,00	78.000,00	78.000,00
20.122.0401.2063.0000	Gestão Administrativa de Pessoal da Secretaria de Agricultura, Meio Ambiente e Recursos Hídricos	0,00	0,00	60.000,00	60.000,00
20.122.0401.2064.0000	Manutenção das Atividades da Secretaria de Agricultura, Meio Ambiente e Recursos Hídricos	0,00	0,00	18.000,00	18.000,00
20	605 Abastecimento	0,00	1.026.000,00	0,00	1.026.000,00
20	605 1502 INFRAESTRUTURA URBANA	0,00	26.000,00	0,00	26.000,00
20.605.1502.1038.0000	Construção, Ampliação e Restauração de Mercados, Matadouros e Açougues Público	0,00	26.000,00	0,00	26.000,00
20	605 2003 DESENVOLVIMENTO SUSTENTÁVEL AGROPECUÁRIO	0,00	1.000.000,00	0,00	1.000.000,00
20.605.2003.1115.0000	Construção da Central de Abastecimento e Logística da Mata Sul - CEAMASUL	0,00	1.000.000,00	0,00	1.000.000,00
20	606 Extensão Rural	0,00	0,00	8.000,00	8.000,00
20	606 2003 DESENVOLVIMENTO SUSTENTÁVEL AGROPECUÁRIO	0,00	0,00	4.000,00	4.000,00
20.606.2003.2065.0000	Manutenção das ações vinculadas ao Desenvolvimento sustentável agropecuário	0,00	0,00	2.000,00	2.000,00
20.606.2003.2066.0000	Estudo sobre a produção na Cooperativa de Produção Agropecuária	0,00	0,00	2.000,00	2.000,00
20	606 2005 PRODUÇÃO ORGÂNICA	0,00	0,00	4.000,00	4.000,00
20.606.2005.2067.0000	Implantação e Manutenção das ações do programa Produção Orgânica	0,00	0,00	3.000,00	3.000,00
20.606.2005.2068.0000	Estudo sobre a Produção Orgânica e campanhas de conscientização	0,00	0,00	1.000,00	1.000,00
20	607 Irrigação	0,00	8.000,00	0,00	8.000,00
20	607 2001 DESENVOLVIMENTO RURAL	0,00	8.000,00	0,00	8.000,00
20.607.2001.1046.0000	Aquisição de Máquinas e Equipamentos Diversos para Irrigação	0,00	5.000,00	0,00	5.000,00
20.607.2001.1047.0000	Implantação e Manutenção destinado de Irrigação	0,00	3.000,00	0,00	3.000,00
20	608 Promoção da Produção Agropecuária	0,00	10.000,00	11.000,00	21.000,00



**PREFEITURA MUNICIPAL DE XEXÉU**

AV. MÁRIO MELO - CNPJ:12888517/0001-48

Orçamento Programa - Exercício de 2025

Anexo 07

Página 13

**PROGRAMA DE TRABALHO DO GOVERNO  
DEMONSTRATIVO DE FUNÇÕES, SUBFUNÇÕES E PROGRAMAS  
POR PROJETOS, ATIVIDADES E OPERAÇÕES ESPECIAIS**

(Inc.II, § 2º, Art.2º)

Código	Especificação	Operação Especial	Projetos	Atividades	T o t a l	
20	Agricultura	0,00	1.044.000,00	100.000,00	1.144.000,00	
20	608	Promoção da Produção Agropecuária	0,00	10.000,00	11.000,00	
20	608	2001	DESENVOLVIMENTO RURAL	0,00	10.000,00	
20.608.2001.1048.0000	Aquisição de Móveis, máquinas e equipamentos agrícolas diversos	0,00	10.000,00	0,00	10.000,00	
20.608.2001.2069.0000	Despesas com Praparo do Solo e Distribuição de Sementes	0,00	0,00	4.000,00	4.000,00	
20.608.2001.2070.0000	Promoção de feiras e eventos de apoio as atividades pecuárias	0,00	0,00	3.000,00	3.000,00	
20.608.2001.2071.0000	Implantação e Manutenção do programa PRONAF no Município, inclusive em Parceria com outras Esferas de Governo	0,00	0,00	4.000,00	4.000,00	
20	609	Defesa Agropecuária	0,00	0,00	3.000,00	
20	609	2002	CAMPANHA DE VACINAÇÃO DE ANIMAIS	0,00	0,00	
20.609.2002.2072.0000	Campanha de Vacinação de Animais	0,00	0,00	3.000,00	3.000,00	
25	Energia	0,00	40.000,00	146.000,00	186.000,00	
25	752	Energia Elétrica	0,00	40.000,00	146.000,00	
25	752	0298	GESTÃO DO NÚCLEO INTERMUNICIPAL DE ILUMINAÇÃO PÚBLICA - NIIP	0,00	4.000,00	
25.752.0298.1096.0000	Aquisição de Equip. e Material Permanente p/ Manutenção do Núcleo Int. de Iluminação Pública	0,00	2.500,00	0,00	2.500,00	
25.752.0298.1113.0000	Modernização da Estrutura Física (Construção, Reforma e/ou Ampliação) - NIP	0,00	1.500,00	0,00	1.500,00	
25.752.0298.2219.0000	Manutenção das Atividades do Núcleo Intermunicipal de Iluminação Pública - NIIP	0,00	0,00	46.000,00	46.000,00	
25	752	2501	ILUMINANDO NOSSA CIDADE	0,00	36.000,00	
25.752.2501.1039.0000	Expansão do Sistema de Iluminação Pública	0,00	26.000,00	0,00	26.000,00	
25.752.2501.1040.0000	Aquisição de Equipamentos e Postes para o Sistema de Iluminação Pública	0,00	10.000,00	0,00	10.000,00	
25.752.2501.2059.0000	Manutenção do Sistema de Iluminação Pública na Sede, Distritos e Povoados	0,00	0,00	100.000,00	100.000,00	
26	Transporte	0,00	142.000,00	20.000,00	162.000,00	
26	782	Transporte Rodoviário	0,00	142.000,00	20.000,00	
26	782	2601	OBRAS RODOVIÁRIAS	0,00	142.000,00	
26.782.2601.1041.0000	Construção e/ou Recuperação de Rodovias Municipais, Passagens Molhadas, Pontes e Outros	0,00	35.000,00	0,00	35.000,00	
26.782.2601.1042.0000	Obras de Construção e Serviços de Aberturas de Estradas Vicinais	0,00	70.000,00	0,00	70.000,00	
26.782.2601.1043.0000	Construção e Restauração de Abrigos de Passageiros (Rodoviária)	0,00	16.000,00	0,00	16.000,00	
26.782.2601.1044.0000	Construção, Reforma e/ou Ampliação de Terminal Rodoviário	0,00	21.000,00	0,00	21.000,00	
26.782.2601.2060.0000	Manutenção de Estradas Municipais, Passagens, Molhadas, Pontes e Outros	0,00	0,00	20.000,00	20.000,00	
27	Desporto e Lazer	0,00	66.500,00	29.000,00	95.500,00	
27	752	Energia Elétrica	0,00	0,00	2.000,00	
27	752	2501	ILUMINANDO NOSSA CIDADE	0,00	0,00	
27.752.2501.2059.0000	Manutenção do Sistema de Iluminação Pública na Sede, Distritos e Povoados	0,00	0,00	2.000,00	2.000,00	
27	812	Desporto Comunitário	0,00	41.000,00	27.000,00	68.000,00



# PREFEITURA MUNICIPAL DE XEXÉU

AV. MÁRIO MELO - CNPJ:12888517/0001-48

Orçamento Programa - Exercício de 2025

Anexo 07

Página 14

## PROGRAMA DE TRABALHO DO GOVERNO DEMONSTRATIVO DE FUNÇÕES, SUBFUNÇÕES E PROGRAMAS POR PROJETOS, ATIVIDADES E OPERAÇÕES ESPECIAIS (Inc.II, § 2º, Art.2º)

Código	Especificação	Operação Especial	Projetos	Atividades	T o t a l
27	Desporto e Lazer	0,00	66.500,00	29.000,00	95.500,00
27	812 Desporto Comunitário	0,00	41.000,00	27.000,00	68.000,00
27	812 0401 GESTÃO ADMINISTRATIVA DO MUNICÍPIO	0,00	0,00	3.000,00	3.000,00
27.812.0401.2021.0000	Manutenção das Atividades da Coordenadoria da Juventude	0,00	0,00	3.000,00	3.000,00
27	812 1304 PROMOÇÃO DO DESPORTO E LAZER	0,00	0,00	24.000,00	24.000,00
27.812.1304.2036.0000	Manutenção das ações voltada ao Desporto Amador	0,00	0,00	24.000,00	24.000,00
27	812 2701 PROMOÇÃO DE ATIVIDADES ESPORTIVAS	0,00	41.000,00	0,00	41.000,00
27.812.2701.1045.0000	Construção, Reforma e/ou Ampliação de Campos de Futebol, Ginásios de Esportes, Quadras Poliesportivas entre Outras	0,00	41.000,00	0,00	41.000,00
27	813 Lazer	0,00	25.500,00	0,00	25.500,00
27	813 1304 PROMOÇÃO DO DESPORTO E LAZER	0,00	25.500,00	0,00	25.500,00
27.813.1304.1107.0000	Construção, Reforma e/ou Ampliação de Pátio de Eventos	0,00	25.500,00	0,00	25.500,00
28	Encargos Especiais	1.330.236,15	0,00	0,00	1.330.236,15
28	843 Serviço da Dívida Interna	1.327.000,00	0,00	0,00	1.327.000,00
28	843 0000 PROGRAMA NULO	1.327.000,00	0,00	0,00	1.327.000,00
28.843.0000.0003.0000	Precatórios Judiciais	205.000,00	0,00	0,00	205.000,00
28.843.0000.0005.0000	Amortização da Dívida Junto ao INSS e Outros	1.122.000,00	0,00	0,00	1.122.000,00
28	846 Outros Encargos Especiais	3.236,15	0,00	0,00	3.236,15
28	846 0000 PROGRAMA NULO	3.236,15	0,00	0,00	3.236,15
28.846.0000.0001.0000	Sentenças Judiciais e Precatórios	2.000,00	0,00	0,00	2.000,00
28.846.0000.0002.0000	Amortização de Dívidas Contratuais	1.000,00	0,00	0,00	1.000,00
28.846.0000.0011.0000	Parcelamento e Amortização da Dívida Contratual	236,15	0,00	0,00	236,15
99	Reserva de Contingência	775.400,00	0,00	0,00	775.400,00
99	999 Reserva de Contingência	775.400,00	0,00	0,00	775.400,00
99	999 9999 RESERVA DE CONTIGÊNCIA	775.400,00	0,00	0,00	775.400,00
99.999.9999.9001.0000	Reserva de Contingência	653.400,00	0,00	0,00	653.400,00
99.999.9999.9003.0000	Reserva de Contingência	12.000,00	0,00	0,00	12.000,00
99.999.9999.9004.0000	Reserva de Contingência	30.000,00	0,00	0,00	30.000,00
99.999.9999.9005.0000	Reserva de Contingência	80.000,00	0,00	0,00	80.000,00
TOTAL		2.105.636,15	4.989.200,28	72.289.163,57	79.384.000,00

**PREFEITURA MUNICIPAL DE XEXÉU**

AV. MÁRIO MELO - CNPJ:12888517/0001-48

Orçamento Programa - Exercício de 2025

Anexo 08

Página 1

**DESPESA POR FUNÇÃO, SUBFUNÇÃO E PROGRAMAS  
CONFORME O VÍNCULO COM OS RECURSOS**

(Inc.II, § 2º, Art.2º)

Código	Especificação	Ordinário	Vinculado	Adm. Indireta	Total
01	Legislativa	2.637.000,00			2.637.000,00
01 031	Ação Legislativa	2.637.000,00			2.637.000,00
01 031 0101	AÇÃO LEGISLATIVA	2.637.000,00			2.637.000,00
04	Administração	9.374.338,50	23.000,00		9.397.338,50
04 032	Controle Externo	9.000,00			9.000,00
04 032 0804	CONSELHO MUNICIPAL DE ASSISTÊNCIA SOCIAL	9.000,00			9.000,00
04 121	Planejamento e Orçamento	54.000,00	2.000,00		56.000,00
04 121 0401	GESTÃO ADMINISTRATIVA DO MUNICÍPIO	48.000,00			48.000,00
04 121 0402	REEQUIPAMENTO E APERFEIÇOAMENTO DO MUNICÍPIO	3.000,00			3.000,00
04 121 1506	FUNDO DE DESENVOLVIMENTO MUNICIPAL - FEM	3.000,00	2.000,00		5.000,00
04 122	Administração Geral	9.311.338,50	21.000,00		9.332.338,50
04 122 0062	GESTÃO ADMINISTRATIVA DO CONSÓRCIO	39.295,36			39.295,36
04 122 0401	GESTÃO ADMINISTRATIVA DO MUNICÍPIO	8.760.043,14	21.000,00		8.781.043,14
04 122 0402	REEQUIPAMENTO E APERFEIÇOAMENTO DO MUNICÍPIO	184.000,00			184.000,00
04 122 0403	APOIO À INSTITUIÇÕES SEM FINS LUCRATIVOS	290.000,00			290.000,00
04 122 0404	CONSÓRCIO COM MUNICÍPIOS E OUTROS ENTES FEDERADOS	38.000,00			38.000,00
08	Assistência Social	3.475.603,51	925.600,00	26.000,00	4.427.203,51
08 032	Controle Externo	3.000,00			3.000,00
08 032 0804	CONSELHO MUNICIPAL DE ASSISTÊNCIA SOCIAL	3.000,00			3.000,00
08 122	Administração Geral	1.952.000,00			1.952.000,00
08 122 0401	GESTÃO ADMINISTRATIVA DO MUNICÍPIO	407.000,00			407.000,00
08 122 0402	REEQUIPAMENTO E APERFEIÇOAMENTO DO MUNICÍPIO	5.000,00			5.000,00
08 122 0805	GESTÃO ADMINISTRATIVA DO FUNDO MUNICIPAL DE ASSISTÊNCIA SOCIAL	1.535.000,00			1.535.000,00
08 122 1501	DESAPROPRIAÇÕES DE IMÓVEIS	5.000,00			5.000,00
08 241	Assistência à Pessoa Idosa	10.000,00			10.000,00
08 241 0805	GESTÃO ADMINISTRATIVA DO FUNDO MUNICIPAL DE ASSISTÊNCIA SOCIAL	10.000,00			10.000,00
08 242	Assistência à Pessoa com Deficiência	3.000,00			3.000,00
08 242 0801	PROGRAMA DE PROTEÇÃO SOCIAL BÁSICA	3.000,00			3.000,00
08 243	Assistência à Criança e ao Adolescente	11.000,00		26.000,00	37.000,00
08 243 0801	PROGRAMA DE PROTEÇÃO SOCIAL BÁSICA	11.000,00			11.000,00
08 243 0803	GESTÃO ADMINISTRATIVA DO FUNDO MUNICIPAL DOS DIREITOS DA CRIANÇA E ADOLESCENTE			26.000,00	26.000,00
08 244	Assistência Comunitária	236.000,00	381.000,00		617.000,00
08 244 0802	PROGRAMA DE PROTEÇÃO SOCIAL ESPECIAL	10.000,00	10.000,00		20.000,00
08 244 0806	SERVIÇOS DE CONVIVÊNCIA E FORTALECIMENTO DE VÍNCULOS	10.000,00			10.000,00
08 244 0808	PROGRAMA PRIMEIRA INFANCIA NO SUAS	206.000,00	193.000,00		399.000,00
08 244 0810	PROGRAMA COZINHA COMUNITÁRIA		168.000,00		168.000,00
08 244 1502	INFRAESTRUTURA URBANA	10.000,00	10.000,00		20.000,00
08 245	Serviços Socioassistenciais	1.260.603,51	544.600,00		1.805.203,51
08 245 0801	PROGRAMA DE PROTEÇÃO SOCIAL BÁSICA	516.000,00	210.600,00		726.600,00
08 245 0802	PROGRAMA DE PROTEÇÃO SOCIAL ESPECIAL	308.603,51	97.000,00		405.603,51
08 245 0805	GESTÃO ADMINISTRATIVA DO FUNDO MUNICIPAL DE ASSISTÊNCIA SOCIAL	73.000,00			73.000,00
08 245 0806	SERVIÇOS DE CONVIVÊNCIA E FORTALECIMENTO DE VÍNCULOS	294.000,00	121.000,00		415.000,00
08 245 0807	GESTÃO DESCENTRALIZADA DO SISTEMA ÚNICO DE ASSISTÊNCIA SOCIAL	69.000,00	116.000,00		185.000,00

**PREFEITURA MUNICIPAL DE XEXÉU**

AV. MÁRIO MELO - CNPJ:12888517/0001-48

Orçamento Programa - Exercício de 2025

Anexo 08

Página 2

**DESPESA POR FUNÇÃO, SUBFUNÇÃO E PROGRAMAS  
CONFORME O VÍNCULO COM OS RECURSOS**

(Inc.II, § 2º, Art.2º)

Código	Especificação	Ordinário	Vinculado	Adm. Indireta	T o t a l
09	Previdência Social	169.000,00			169.000,00
09 274	Previdência Especial	169.000,00			169.000,00
09 274 0901	BENEFÍCIOS, PROVENTOS E AUXÍLIOS	169.000,00			169.000,00
10	Saúde	98.000,00	15.498.603,51		15.596.603,51
10 032	Controle Externo		3.000,00		3.000,00
10 032 1002	GESTÃO ADMINISTRATIVA DO FUNDO MUNICIPAL DE SAÚDE		3.000,00		3.000,00
10 122	Administração Geral	98.000,00	2.363.000,00		2.461.000,00
10 122 0306	GESTÃO DOS SERVIÇOS DE SAÚDE DOS ENTES CONSORCIADOS PELO NIS - ATENÇÃO BÁSICA	8.000,00			8.000,00
10 122 0401	GESTÃO ADMINISTRATIVA DO MUNICÍPIO	90.000,00			90.000,00
10 122 1002	GESTÃO ADMINISTRATIVA DO FUNDO MUNICIPAL DE SAÚDE		2.218.000,00		2.218.000,00
10 122 1003	REEQUIPAMENTO DO FUNDO MUNICIPAL DE SAÚDE		135.000,00		135.000,00
10 122 1501	DESAPROPRIAÇÕES DE IMÓVEIS		10.000,00		10.000,00
10 242	Assistência à Pessoa com Deficiência		27.000,00		27.000,00
10 242 1004	ATENÇÃO À SAÚDE DO PORTADOR DE DEFICIÊNCIA		27.000,00		27.000,00
10 301	Atenção Básica		9.139.103,51		9.139.103,51
10 301 1005	PROGRAMA DE ATENÇÃO BÁSICA EM SAÚDE		125.000,00		125.000,00
10 301 1006	PROGRAMA SAÚDE DA FAMÍLIA		4.816.000,00		4.816.000,00
10 301 1007	NÚCLEOS DE APOIO À SAÚDE DA FAMÍLIA - NASF		132.000,00		132.000,00
10 301 1008	PROGRAMA AGENTES COMUNITÁRIOS DE SAÚDE - PACS		2.932.000,00		2.932.000,00
10 301 1009	PROGRAMA SAÚDE BUCAL		125.000,00		125.000,00
10 301 1011	FARMÁCIA BÁSICA E ASSISTÊNCIA FARMACÊUTICA		767.603,51		767.603,51
10 301 1013	CENTRO DE ESPECIALIDADE ODONTOLÓGICAS - CEO		163.000,00		163.000,00
10 301 1022	AMPLIAÇÃO E PRESERVAÇÃO DO PATRIMÔNIO DA SAÚDE		75.500,00		75.500,00
10 301 1029	ACADEMIA DA SAÚDE		3.000,00		3.000,00
10 302	Assistência Hospitalar e Ambulatorial		3.143.500,00		3.143.500,00
10 302 1012	ASSISTÊNCIA AMBULATORIAL E HOSPITALAR ESPECIALIZADA		2.830.000,00		2.830.000,00
10 302 1014	SERVIÇO DE ATENDIMENTO MÓVEL DE URGÊNCIA - SAMU		156.000,00		156.000,00
10 302 1015	PROGRAMA MÃE CORUJA		10.000,00		10.000,00
10 302 1016	TRATAMENTO FORA DO DOMICÍLIO - TFD		50.000,00		50.000,00
10 302 1022	AMPLIAÇÃO E PRESERVAÇÃO DO PATRIMÔNIO DA SAÚDE		97.500,00		97.500,00
10 303	Suporte Profilático e Terapêutico		16.000,00		16.000,00
10 303 1017	REDE DE ATENÇÃO PSICOSOCIAL		16.000,00		16.000,00
10 304	Vigilância Sanitária		26.000,00		26.000,00
10 304 1018	VIGILÂNCIA SANITÁRIA		26.000,00		26.000,00
10 305	Vigilância Epidemiológica		778.000,00		778.000,00
10 305 1019	VIGILÂNCIA EPIDEMIOLÓGICA		769.000,00		769.000,00
10 305 1020	PROGRAMA NACIONAL DE IMUNIZAÇÃO - PNI		9.000,00		9.000,00
10 306	Alimentação e Nutrição		3.000,00		3.000,00
10 306 1021	ALIMENTAÇÃO E NUTRIÇÃO		3.000,00		3.000,00
12	Educação	1.315.749,84	38.000.500,00		39.316.249,84
12 122	Administração Geral		1.004.000,00		1.004.000,00
12 122 0401	GESTÃO ADMINISTRATIVA DO MUNICÍPIO		54.000,00		54.000,00



# PREFEITURA MUNICIPAL DE XEXÉU

AV. MÁRIO MELO - CNPJ:12888517/0001-48

Orçamento Programa - Exercício de 2025

Anexo 08

Página 3

## DESPESA POR FUNÇÃO, SUBFUNÇÃO E PROGRAMAS CONFORME O VÍNCULO COM OS RECURSOS

(Inc.II, § 2º, Art.2º)

Código	Especificação	Ordinário	Vinculado	Adm. Indireta	Total
12 122 1201	GESTÃO ADMINISTRAÇÃO DO FUNDO MUNICIPAL DE EDUCAÇÃO		930.000,00		930.000,00
12 122 1501	DESAPROPRIAÇÕES DE IMÓVEIS		20.000,00		20.000,00
12 306	Alimentação e Nutrição		1.102.000,00		1.102.000,00
12 306 1204	PROGRAMA NACIONAL DE ALIMENTAÇÃO ESCOLAR - PNAE		1.102.000,00		1.102.000,00
12 361	Ensino Fundamental		22.825.100,00		22.825.100,00
12 361 1205	EXPANÇÃO DA REDE MUNICIPAL DE ENSINO		994.000,00		994.000,00
12 361 1206	PROGRAMA NACIONAL DE APOIO AO TRANSPORTE ESCOLAR - PNATE		454.500,00		454.500,00
12 361 1207	PROGRAMA CAMINHO DA ESCOLA		331.000,00		331.000,00
12 361 1209	PROGRAMA DINHEIRO DIRETO NA ESCOLA - PDDE		12.000,00		12.000,00
12 361 1211	FUNDO DE DESENVOLVIMENTO DA EDUCAÇÃO BÁSICA - FUNDEB		20.907.600,00		20.907.600,00
12 361 1212	CAPACITAÇÃO PROFISSIONAL E EMPREGABILIDADE		25.000,00		25.000,00
12 361 1213	EDUCAÇÃO PARA AS NEURODIVERGÊNCIAS		101.000,00		101.000,00
12 364	Ensino Superior	230.000,00			230.000,00
12 364 1210	TRANSPORTE UNIVERSITÁRIO	230.000,00			230.000,00
12 365	Educação Infantil		11.119.400,00		11.119.400,00
12 365 1201	GESTÃO ADMINISTRAÇÃO DO FUNDO MUNICIPAL DE EDUCAÇÃO		175.000,00		175.000,00
12 365 1205	EXPANÇÃO DA REDE MUNICIPAL DE ENSINO		153.000,00		153.000,00
12 365 1211	FUNDO DE DESENVOLVIMENTO DA EDUCAÇÃO BÁSICA - FUNDEB		10.791.400,00		10.791.400,00
12 366	Educação de Jovens e Adultos	1.085.749,84	1.950.000,00		3.035.749,84
12 366 1211	FUNDO DE DESENVOLVIMENTO DA EDUCAÇÃO BÁSICA - FUNDEB	1.085.749,84	1.950.000,00		3.035.749,84
<b>13</b>	<b>Cultura</b>	<b>1.285.500,00</b>	<b>115.000,00</b>		<b>1.400.500,00</b>
13 392	Difusão Cultural	1.256.500,00	115.000,00		1.371.500,00
13 392 1301	BIBLIOTECA MUNICIPAL	10.000,00			10.000,00
13 392 1302	AÇÕES CULTURAIS	1.246.500,00	115.000,00		1.361.500,00
13 695	Turismo	29.000,00			29.000,00
13 695 1303	PROMOÇÃO DO TURISMO	29.000,00			29.000,00
<b>15</b>	<b>Urbanismo</b>	<b>324.000,00</b>	<b>232.000,00</b>		<b>556.000,00</b>
15 122	Administração Geral	10.000,00			10.000,00
15 122 1501	DESAPROPRIAÇÕES DE IMÓVEIS	10.000,00			10.000,00
15 451	Infra-Estrutura Urbana	183.000,00	166.000,00		349.000,00
15 451 1502	INFRAESTRUTURA URBANA	83.000,00	6.000,00		89.000,00
15 451 1503	PAVIMENTAÇÃO: ASFALTO, CALÇAMENTO E MEIO-FIO	75.000,00	98.000,00		173.000,00
15 451 1505	REVITALIZANDO PRAÇAS, CANTEIROS E OUTROS	10.000,00	15.000,00		25.000,00
15 451 1506	FUNDO DE DESENVOLVIMENTO MUNICIPAL - FEM	5.000,00	38.000,00		43.000,00
15 451 1507	FEIRA LIVRE	10.000,00	9.000,00		19.000,00
15 452	Serviços Urbanos	30.000,00			30.000,00
15 452 1504	LIMPEZA PÚBLICA	30.000,00			30.000,00
15 813	Lazer	101.000,00	66.000,00		167.000,00
15 813 1001	ACADEMIA DA CIDADE	23.000,00	1.000,00		24.000,00
15 813 1505	REVITALIZANDO PRAÇAS, CANTEIROS E OUTROS	78.000,00	65.000,00		143.000,00
<b>16</b>	<b>Habitação</b>	<b>20.000,00</b>	<b>1.000,00</b>		<b>21.000,00</b>
16 482	Habitação Urbana	20.000,00	1.000,00		21.000,00
16 482 1601	HABITAÇÕES URBANAS	20.000,00	1.000,00		21.000,00

**PREFEITURA MUNICIPAL DE XEXÉU**

AV. MÁRIO MELO - CNPJ:12888517/0001-48

Orçamento Programa - Exercício de 2025

Anexo 08

Página 4

**DESPESA POR FUNÇÃO, SUBFUNÇÃO E PROGRAMAS  
CONFORME O VÍNCULO COM OS RECURSOS**

(Inc.II, § 2º, Art.2º)

Código	Especificação	Ordinário	Vinculado	Adm. Indireta	Total
17	Saneamento	218.468,49	3.000,00	1.923.000,00	2.144.468,49
17 122	Administração Geral			460.000,00	460.000,00
17 122 1702	GESTÃO ADMINISTRATIVA DO SAAE			380.000,00	380.000,00
17 122 1703	REEQUIPAMENTO E APERFEIÇOAMENTO DO SAAE			40.000,00	40.000,00
17 122 1704	EXPANSÃO DAS REDES FÍSICAS DO SAAE			40.000,00	40.000,00
17 512	Saneamento Básico Urbano	218.468,49	3.000,00	1.463.000,00	1.684.468,49
17 512 0302	PROGRAMA CONSORCIAL DE MEIO AMBIENTE	152.468,49			152.468,49
17 512 1701	SANEAMENTO E ESGOTAMENTO SANITÁRIO	66.000,00	3.000,00		69.000,00
17 512 1702	GESTÃO ADMINISTRATIVA DO SAAE			1.463.000,00	1.463.000,00
18	Gestão Ambiental	24.500,00	1.000,00		25.500,00
18 544	Recursos Hídricos	24.500,00	1.000,00		25.500,00
18 544 1801	RECURSOS HÍDRICOS: SISTEMA DE ABASTECIMENTO D'ÁGUA	24.500,00	1.000,00		25.500,00
20	Agricultura	143.000,00	1.001.000,00		1.144.000,00
20 122	Administração Geral	78.000,00			78.000,00
20 122 0401	GESTÃO ADMINISTRATIVA DO MUNICÍPIO	78.000,00			78.000,00
20 605	Abastecimento	25.000,00	1.001.000,00		1.026.000,00
20 605 1502	INFRAESTRUTURA URBANA	25.000,00	1.000,00		26.000,00
20 605 2003	DESENVOLVIMENTO SUSTENTÁVEL AGROPECUÁRIO		1.000.000,00		1.000.000,00
20 606	Extensão Rural	8.000,00			8.000,00
20 606 2003	DESENVOLVIMENTO SUSTENTÁVEL AGROPECUÁRIO	4.000,00			4.000,00
20 606 2005	PRODUÇÃO ORGÂNICA	4.000,00			4.000,00
20 607	Irrigação	8.000,00			8.000,00
20 607 2001	DESENVOLVIMENTO RURAL	8.000,00			8.000,00
20 608	Promoção da Produção Agropecuária	21.000,00			21.000,00
20 608 2001	DESENVOLVIMENTO RURAL	21.000,00			21.000,00
20 609	Defesa Agropecuária	3.000,00			3.000,00
20 609 2002	CAMPANHA DE VACINAÇÃO DE ANIMAIS	3.000,00			3.000,00
25	Energia	85.000,00	101.000,00		186.000,00
25 752	Energia Elétrica	85.000,00	101.000,00		186.000,00
25 752 0298	GESTÃO DO NÚCLEO INTERMUNICIPAL DE ILUMINAÇÃO PÚBLICA - NIIP	50.000,00			50.000,00
25 752 2501	ILUMINANDO NOSSA CIDADE	35.000,00	101.000,00		136.000,00
26	Transporte	120.000,00	42.000,00		162.000,00
26 782	Transporte Rodoviário	120.000,00	42.000,00		162.000,00
26 782 2601	OBRAS RODOVIÁRIAS	120.000,00	42.000,00		162.000,00
27	Desporto e Lazer	79.000,00	16.500,00		95.500,00
27 752	Energia Elétrica	2.000,00			2.000,00
27 752 2501	ILUMINANDO NOSSA CIDADE	2.000,00			2.000,00
27 812	Desporto Comunitário	67.000,00	1.000,00		68.000,00
27 812 0401	GESTÃO ADMINISTRATIVA DO MUNICÍPIO	3.000,00			3.000,00
27 812 1304	PROMOÇÃO DO DESPORTO E LAZER	24.000,00			24.000,00
27 812 2701	PROMOÇÃO DE ATIVIDADES ESPORTIVAS	40.000,00	1.000,00		41.000,00
27 813	Lazer	10.000,00	15.500,00		25.500,00

**PREFEITURA MUNICIPAL DE XEXÉU**

AV. MÁRIO MELO - CNPJ:12888517/0001-48

Orçamento Programa - Exercício de 2025

Anexo 08

Página 5

**DESPESA POR FUNÇÃO, SUBFUNÇÃO E PROGRAMAS  
CONFORME O VÍNCULO COM OS RECURSOS**

(Inc.II, § 2º, Art.2º)

Código	Especificação	Ordinário	Vinculado	Adm. Indireta	T o t a l
27 813 1304	PROMOÇÃO DO DESPORTO E LAZER	10.000,00	15.500,00		25.500,00
28	Encargos Especiais	1.330.236,15			1.330.236,15
28 843	Serviço da Dívida Interna	1.327.000,00			1.327.000,00
28 843 0000	PROGRAMA NULO	1.327.000,00			1.327.000,00
28 846	Outros Encargos Especiais	3.236,15			3.236,15
28 846 0000	PROGRAMA NULO	3.236,15			3.236,15
99	Reserva de Contingência	745.400,00		30.000,00	775.400,00
99 999	Reserva de Contingência	745.400,00		30.000,00	775.400,00
99 999 9999	RESERVA DE CONTIGÊNCIA	745.400,00		30.000,00	775.400,00
TOTAL		21.444.796,49	55.960.203,51	1.979.000,00	79.384.000,00

**PREFEITURA MUNICIPAL DE XEXÉU**

AV. MÁRIO MELO - CNPJ:12888517/0001-48

Orçamento Programa - Exercício de 2025

Anexo 09

Página 1

**DEMONSTRATIVO DAS DESPESAS POR ORGÃO E FUNÇÕES DE GOVERNO**

(Inc.II, § 2º, Art.2º)

Orgão:	01 01	CÂMARA MUNICIPAL	Valor
Função	01	Legislativa	2.637.000,00
Função	28	Encargos Especiais	3.000,00
Orgão:	02 01	GABINETE DO PREFEITO	Valor
Função	04	Administração	977.000,00
Orgão:	02 03	CONTROLADORIA	Valor
Função	04	Administração	6.000,00
Orgão:	02 04	SECRETARIA DE GOVERNO	Valor
Função	04	Administração	174.000,00
Orgão:	02 06	SECRETARIA DE ORÇAMENTO PARTICIPATIVO	Valor
Função	04	Administração	45.000,00
Orgão:	02 07	SECRETARIA DE ADMINISTRAÇÃO E PLANEJAMENTO	Valor
Função	04	Administração	4.231.043,14
Orgão:	02 08	SECRETARIA DE TURISMO E DESENVOLVIMENTO ECONÔMICO	Valor
Função	13	Cultura	29.000,00
Orgão:	02 09	SECRETARIA DE CULTURA E ECONOMIA CRIATIVA	Valor
Função	04	Administração	183.000,00
Função	13	Cultura	1.371.500,00
Orgão:	02 10	SECRETARIA DE ESPORTE E JUVENTUDE	Valor
Função	27	Desporto e Lazer	27.000,00
Orgão:	02 11	SECRETARIA DE ASSISTÊNCIA E DESENVOLVIMENTO SOCIAL	Valor
Função	08	Assistência Social	412.000,00
Função	09	Previdência Social	169.000,00
Orgão:	02 12	SECRETARIA DE EDUCAÇÃO, CIÊNCIA E TECNOLOGIA	Valor
Função	12	Educação	54.000,00
Orgão:	02 13	SECRETARIA DE FINANÇAS E FAZENDA	Valor
Função	04	Administração	1.136.000,00
Função	28	Encargos Especiais	1.327.000,00



**PREFEITURA MUNICIPAL DE XEXÉU**

AV. MÁRIO MELO - CNPJ:12888517/0001-48

Orçamento Programa - Exercício de 2025

Anexo 09

Página 2

**DEMONSTRATIVO DAS DESPESAS POR ORGÃO E FUNÇÕES DE GOVERNO**

(Inc.II, § 2º, Art.2º)

Orgão:	02 13	SECRETARIA DE FINANÇAS E FAZENDA	Valor
Função	99	Reserva de Contingência	653.400,00
Orgão:	02 14	SECRETARIA DE INFRAESTRUTURA E CONTROLE URBANO	Valor
Função	04	Administração	2.601.000,00
Função	08	Assistência Social	61.000,00
Função	15	Urbanismo	468.000,00
Função	16	Habitação	21.000,00
Função	17	Saneamento	46.000,00
Função	18	Gestão Ambiental	25.500,00
Função	20	Agricultura	1.026.000,00
Função	25	Energia	136.000,00
Função	26	Transporte	162.000,00
Função	27	Desporto e Lazer	68.500,00
Orgão:	02 15	SECRETARIA DE SAÚDE	Valor
Função	10	Saúde	90.000,00
Orgão:	02 16	SECRETARIA DE AGRICULTURA, MEIO AMBIENTE E RECURSOS HÍDRICOS	Valor
Função	20	Agricultura	118.000,00
Orgão:	03 01	FUNDO MUNICIPAL DE SAÚDE DE XEXEU	Valor
Função	10	Saúde	15.498.603,51
Orgão:	03 02	FUNDO MUNICIPAL DOS DIREITOS DA CRIANÇA E ADOLESCENTE	Valor
Função	08	Assistência Social	26.000,00
Orgão:	03 03	FUNDO MUNICIPAL DE ASSISTÊNCIA SOCIAL DE XEXEU	Valor
Função	08	Assistência Social	3.918.203,51
Função	99	Reserva de Contingência	12.000,00
Orgão:	03 04	FUNDO MUNICIPAL DO IDOSO	Valor
Função	08	Assistência Social	10.000,00
Orgão:	03 05	FUNDO DE DESENVOLVIMENTO MUNICIPAL - FEM	Valor
Função	04	Administração	5.000,00
Função	15	Urbanismo	88.000,00
Função	17	Saneamento	23.000,00
Orgão:	03 06	FUNDO MUNICIPAL DE EDUCAÇÃO - FME	Valor
Função	12	Educação	39.262.249,84

**PREFEITURA MUNICIPAL DE XEXÉU**

AV. MÁRIO MELO - CNPJ:12888517/0001-48

Orçamento Programa - Exercício de 2025

Anexo 09

Página 3

**DEMONSTRATIVO DAS DESPESAS POR ORGÃO E FUNÇÕES DE GOVERNO**

(Inc.II, § 2º, Art.2º)

Orgão:			Valor
03 06	FUNDO MUNICIPAL DE EDUCAÇÃO - FME		
Função	99	Reserva de Contingência	80.000,00
04 04	CONSÓRCIO PÚBLICO DOS MUNICÍPIOS DA MATA SUL - COMSUL		
Função	04	Administração	39.295,36
Função	10	Saúde	8.000,00
Função	17	Saneamento	152.468,49
Função	25	Energia	50.000,00
Função	28	Encargos Especiais	236,15
05 01	SERVIÇO AUTÔNOMO DE ÁGUA E ESGOTO - SAAE		
Função	17	Saneamento	1.923.000,00
Função	99	Reserva de Contingência	30.000,00
<b>TOTAL GERAL</b>			<b>79.384.000,00</b>

**RESUMO DO TOTAL ORÇADO POR ORGÃO**

01 01	CÂMARA MUNICIPAL	2.640.000,00
02 01	GABINETE DO PREFEITO	977.000,00
02 03	CONTROLADORIA	6.000,00
02 04	SECRETARIA DE GOVERNO	174.000,00
02 06	SECRETARIA DE ORÇAMENTO PARTICIPATIVO	45.000,00
02 07	SECRETARIA DE ADMINISTRAÇÃO E PLANEJAMENTO	4.231.043,14
02 08	SECRETARIA DE TURISMO E DESENVOLVIMENTO ECONÔMICO	29.000,00
02 09	SECRETARIA DE CULTURA E ECONOMIA CRIATIVA	1.554.500,00
02 10	SECRETARIA DE ESPORTE E JUVENTUDE	27.000,00
02 11	SECRETARIA DE ASSISTÊNCIA E DESENVOLVIMENTO SOCIAL	581.000,00
02 12	SECRETARIA DE EDUCAÇÃO, CIÊNCIA E TECNOLOGIA	54.000,00
02 13	SECRETARIA DE FINANÇAS E FAZENDA	3.116.400,00
02 14	SECRETARIA DE INFRAESTRUTURA E CONTROLE URBANO	4.615.000,00
02 15	SECRETARIA DE SAÚDE	90.000,00
02 16	SECRETARIA DE AGRICULTURA, MEIO AMBIENTE E RECURSOS HÍDRICOS	180.000,00
03 01	FUNDO MUNICIPAL DE SAÚDE DE XEXEU	15.498.603,51
03 02	FUNDO MUNICIPAL DOS DIREITOS DA CRIANÇA E ADOLESCENTES	26.000,00
03 03	FUNDO MUNICIPAL DE ASSISTÊNCIA SOCIAL DE XEXEU	3.930.203,51
03 04	FUNDO MUNICIPAL DO IDOSO	10.000,00
03 05	FUNDO DE DESENVOLVIMENTO MUNICIPAL - FEM	116.000,00
03 06	FUNDO MUNICIPAL DE EDUCAÇÃO - FME	39.342.249,84
04 04	CONSÓRCIO PÚBLICO DOS MUNICÍPIOS DA MATA SUL - COMSUL	50.000,00
05 01	SERVIÇO AUTÔNOMO DE ÁGUA E ESGOTO - SAAE	1.953.000,00
<b>TOTAL</b>		<b>79.384.000,00</b>

**PREFEITURA MUNICIPAL DE XEXÉU**

AV. MÁRIO MELO - CNPJ:12888517/0001-48

Orçamento Programa - Exercício de 2025  
Anexo 09  
Página 4**DEMONSTRATIVO DAS DESPESAS POR ORGÃO E FUNÇÕES DE GOVERNO**

(Inc.II, § 2º, Art.2º)

RESUMO DO TOTAL ORÇADO POR FUNÇÃO		
01	Legislativa	2.637.000,00
04	Administração	9.397.338,50
08	Assistência Social	4.427.203,51
09	Previdência Social	169.000,00
10	Saúde	15.596.603,51
12	Educação	39.316.249,84
13	Cultura	1.400.500,00
15	Urbanismo	556.000,00
16	Habitação	21.000,00
17	Saneamento	2.144.468,49
18	Gestão Ambiental	25.500,00
20	Agricultura	1.144.000,00
25	Energia	186.000,00
26	Transporte	162.000,00
27	Desporto e Lazer	95.500,00
28	Encargos Especiais	1.330.236,15
99	Reserva de Contingência	775.400,00
TOTAL		79.384.000,00

**PREFEITURA MUNICIPAL DE XEXÉU**

AV. MÁRIO MELO - CNPJ:12888517/0001-48

Orçamento Programa - Exercício de 2025

**ORÇAMENTO DOS FUNDOS ESPECIAIS**

(Inc. I, § 2º, Art.2º)

Anexo 10

Página 1

**3 FMS-FUNDO MUNICIPAL DE SAÚDE****RECEITA**

Classif.	Discriminação	Valor R\$
1922.99.0.1.02	OUTRAS RESTITUIÇÕES - FMS	2.000,00
1713.50.3.1.01	VIGILÂNCIA EM SAÚDE - AGENTES	135.000,00
2414.50.0.1.00	TRANSF. CONV.UNIÃO PARA O SUS-PRINCIPAL	41.000,00
2411.50.3.1.00	TRANSF.-SUS-BLOCO MANUT.-VIGILÂNCIA SAÚDE-PRINCIPAL	2.000,00
2411.50.2.1.00	TRANSF.-SUS-BLOCO MANUT.-ATENÇÃO ESP.-PRINCIPAL	30.000,00
2411.50.1.1.00	TRANSF.-SUS-BLOCO MANUT.ATEN.PRIMÁRIA-PRINCIPAL	50.500,00
1713.50.3.1.00	TRANS.SUS-BLOCO MANUT-VIGILÂNCIA SAÚDE-PRINCIPAL	58.000,00
1921.99.0.1.01	OUTRAS INDENIZAÇÕES - FMS	3.000,00
1723.50.0.1.04	TRANSF. DE RECUR.DO SIST.ÚNICO DE SAÚDE - ASSIST. FARMACÊUTI	331.000,00
1723.50.0.1.03	DESENV.E APERF. COM ACESSO AS AÇÕES DO MAC - ESTADO	75.000,00
1723.50.0.1.01	TRANSFER. DE RECUR. DO SISTEMA ÚNICO DE SAÚDE-ATENÇÃO BÁSICA	38.000,00
1713.50.5.1.02	ASSISTÊNCIA FINANCEIRA COMPLEMENTAR - PISO DOS ENFERMEIROS	1.262.000,00
1713.50.4.1.00	TRANS.SUS- BLOCO MANUT.-ASSIST.FARMAC.-PRINCIPAL	161.000,00
1321.01.0.1.29	REMUNERAÇÃO DE DEPÓSITOS BANCÁRIOS - RECURSOS PRÓPRIOS FMS	7.000,00
1321.01.0.1.26	REMUNERAÇÃO DE DEPÓSITOS BANCÁRIOS - ATENÇÃO BÁSICA	38.000,00
1321.01.0.1.28	REMUNERAÇÃO DE DEPÓSITOS BANCÁRIOS - MAC	1.000,00
1713.50.2.1.00	TRANS.SUS-BLOCO MANUT.ATEN.ESPEC.-PRINCIPAL	977.000,00
1321.01.0.1.30	REMUNERAÇÃO DE DEPÓSITOS BANCÁRIOS - INVESTIMENTOS FMS	1.500,00
1713.50.1.1.01	TRANSFERÊNCIAS DE RECURSOS DO SUS - ATENÇÃO PRIMÁRIA	4.217.000,00
1713.50.1.1.04	ATENÇÃO PRIMÁRIA - AGENTES COMUNITÁRIOS	813.000,00
	<b>Recursos Próprios do Município</b>	<b>7.255.603,51</b>
	<b>TOTAL</b>	<b>15.498.603,51</b>

**PLANO DE APLICACAO**

Classif.	Discriminação	Valor R\$
10.301.1005.2086.000	Manutenção das Doenças Crônico-Degenerativas:Hipertensão Arterial e Diabetes M	4.000,00
10.301.1005.2087.000	Manutenção da Vigilância prevenção e Atenção em HIV(AIDS) e out. doenças Sex	4.000,00
10.301.1005.2088.000	Manutenção do Programa Humanização da Saúde	3.000,00
10.301.1005.2089.000	Promoção de Apoio ao diagnóstico Laboratorial	48.000,00
10.301.1005.2090.000	Promoção de Ações ao Programa Saúde do Trabalhador	1.000,00
10.301.1005.2091.000	Manutenção das Ações Básica em Saúde - Saúde da Mulher	35.000,00
10.122.1003.1050.000	Aquisição de Equipamento e Material Permanente	35.000,00
10.032.1002.2075.000	Apoio as atividades do Conselho Municipal de Saúde	3.000,00
10.122.1002.2076.000	Gestão Administrativa de Pessoal do Fundo Municipal de Saúde	1.200.000,00
10.122.1002.2077.000	Manutenção das Atividades Gerais do Fundo Municipal de Saúde	1.000.000,00
10.122.1002.2078.000	Ouvidoria em Saúde - SUS	3.000,00
10.122.1002.2079.000	Distribuição Gratuita de Materiais, Bens ou Serviços conforme Lei	15.000,00
10.122.1003.1049.000	Aquisição de Veículos, Ambulâncias	100.000,00
10.301.1005.2085.000	Manutenção das Atividades do Centro de Reabilitação	11.000,00
10.122.1501.1051.000	Desapropriações de Imóveis - FMS	10.000,00
10.242.1004.2080.000	Incentivo a Atenção à Saúde do Portador de Deficiência	27.000,00
10.301.1005.2081.000	Incentivo a Atenção à Saúde da Criança	3.000,00
10.301.1005.2082.000	Incentivo a Atenção à Saúde do Adolescente	3.000,00
10.301.1005.2083.000	Manutenção do Programa Saúde do Idoso	3.000,00
10.301.1005.2084.000	Manutenção das Atividades do Programa Saúde do Homem	10.000,00
10.306.1021.2116.000	Manutenção do Programa Alimentação e Nutrição	3.000,00
10.302.1022.1064.000	Construção, Reforma e/ou Ampliação do Hospital	97.500,00
10.302.1014.1058.000	Reforma e Ampliação ou Adaptação de Imóvel para o SAMU	13.000,00
10.302.1014.1059.000	Aquisição de Móveis e Equipamentos Diversos para SAMU	5.000,00

**PREFEITURA MUNICIPAL DE XEXÉU**

AV. MÁRIO MELO - CNPJ:12888517/0001-48

Orçamento Programa - Exercício de 2025

**ORÇAMENTO DOS FUNDOS ESPECIAIS**

(Inc. I, § 2º, Art.2º)

Anexo 10

Página 2

**3 FMS-FUNDO MUNICIPAL DE SAÚDE****PLANO DE APLICACAO**

Classif.	Discriminação	Valor R\$
10.302.1014.2106.000	Gestão Administrativa de Pessoal do SAMU	120.000,00
10.302.1014.2107.000	Manutenção das atividades do SAMU	18.000,00
10.302.1015.2108.000	Implantação e Manutenção das Ações do Mãe Coruja	10.000,00
10.302.1016.2109.000	Manutenção das Ações do Tratamento Fora do Domicílio - TFD	42.000,00
10.302.1016.2229.000	Implantação da Casa de Apoio para Famílias em Tratamento Fora do Domicílio - TF	5.000,00
10.302.1016.2230.000	Desenvolvimento e consolidação do programa de suporte e acolhimento	3.000,00
10.302.1012.2104.000	Gestão Administrativa de Pessoal dos Hospitais e Ambulatoriais	868.500,00
10.303.1017.1060.000	Aquisição de Móveis, Máquinas e Equipamentos Diversos para o CAPS	10.000,00
10.303.1017.2110.000	Incentivo a Atenção a Saúde Mental	6.000,00
10.304.1018.1061.000	Aquisição de Móveis e Equipamentos para Vigilância Sanitária	5.000,00
10.304.1018.2111.000	Manutenção das Atividades do Programa de Vigilância Sanitária	10.000,00
10.304.1018.2112.000	Gestão Administrativa de Pessoal da Vigilância Sanitária	11.000,00
10.305.1019.1062.000	Aquisição de Móveis e Equipamentos Diversos para Vigilância Epidemiológica	5.000,00
10.305.1019.2113.000	Gestão Administrativas de Pessoal do Programa de Combate a Endemias	753.000,00
10.305.1019.2114.000	Manutenção das Atividades do Programa de Combate a Endemias	11.000,00
10.305.1020.2115.000	Manutenção das Atividades do Programa Nacional de Imunização	9.000,00
10.301.1006.1052.000	Aquisição de Móveis e Equipamentos diversos para as Unidades de Saúde da Fam	15.000,00
10.301.1008.2097.000	Manutenção das Atividades do PACS	612.000,00
10.301.1006.1119.000	Aquisição de Veiculos e Ambulâncias destinados as UBS	3.000,00
10.301.1006.2092.000	Gestão Administrativa de Pessoal do Programa Saúde da Família - PSF	663.000,00
10.301.1006.2093.000	Manutenção das Atividades Gerais do Programa Saúde da Família - PSF	4.135.000,00
10.301.1007.1030.000	Aquisição de Móveis e Equipamentos diversos para o NASF	10.000,00
10.301.1007.2094.000	Gestão Administrativa de Pessoal das Atividades do NASF	102.000,00
10.301.1007.2095.000	Manutenção das Atividades do NASF	20.000,00
10.301.1008.1054.000	Aquisição de Móveis e Equipamentos diversos para o PACS	20.000,00
10.301.1008.2096.000	Gestão Administrativa de Pessoal do PACS	2.300.000,00
10.302.1012.2103.000	Manutenção dos Serviços Hospitalares e Ambulatoriais	1.946.500,00
10.301.1009.1055.000	Aquisição de Móveis, Equipamentos diversos para Programa Saúde Bucal	5.000,00
10.301.1009.2098.000	Gestão Administrativa de Pessoal do Programa Saúde Bucal	4.000,00
10.301.1009.2099.000	Manutenção das Atividades do Programa Saúde Bucal	116.000,00
10.301.1011.2101.000	Manutenção do Programa Farmácia Básica	767.603,51
10.301.1013.1057.000	Aquisição de Equipamentos Diversos para o CEO	62.000,00
10.301.1013.2105.000	Manutenção das Atividades do Centro de Especialidades Odontológicas - CEO	101.000,00
10.301.1022.1063.000	Construção, reforma e ampliação de Unidades Básica de Saúde - UBS	75.500,00
10.301.1029.2102.000	Manutenção das Ações da Academia da Saúde	3.000,00
10.302.1012.1056.000	Aquisição de Móveis, Veiculos e Equipamentos Diversos Hospitalares	15.000,00
<b>TOTAL</b>		<b>15.498.603,51</b>

**PREFEITURA MUNICIPAL DE XEXÉU**

AV. MÁRIO MELO - CNPJ:12888517/0001-48

Orçamento Programa - Exercício de 2025

**ORÇAMENTO DOS FUNDOS ESPECIAIS**

(Inc. I, § 2º, Art.2º)

Anexo 10

Página 3

**5 FMAS-FUNDO MUNICIPAL DE ASSISTÊNCIA SOCIAL****RECEITA**

Classif.	Discriminação	Valor R\$
1321.01.0.1.16	REMUNERAÇÃO DE DEPÓSITOS BANCÁRIOS - SCFV	1.000,00
1716.50.0.1.04	PROGRAMA DE BENEFÍCIOS DE PRESTAÇÃO CONTINUADA	1.000,00
1922.99.0.1.04	OUTRAS RESTITUIÇÕES - FMAS	1.000,00
1921.99.0.1.03	OUTRAS INDENIZAÇÕES - FMAS	1.000,00
1729.51.0.1.03	TRANSF.DE ESTADOS À ASSISTÊNCIA SOCIAL - PAIF	45.000,00
1729.51.0.1.02	TRANSF.DE ESTADOS À ASSISTÊNCIA SOCIAL-BENEFÍCIOS EVENTUAIS	104.000,00
1729.51.0.1.01	COZINHA COMUNITÁRIA - MANUTENÇÃO	110.000,00
1716.50.0.1.11	TRANSFERÊNCIAS DE RECURSOS DO FNAS - IGDBF	97.000,00
1716.50.0.1.08	B P C NA ESCOLA	2.000,00
1716.50.0.1.06	PISO FIXO DE MÉDIA COMPLEXIDADE - PAEFI/MSE	96.000,00
1716.50.0.1.05	PRIMEIRA INFÂNCIA NO SUS - CRIANÇA FELIZ	189.000,00
2429.99.0.1.01	COZINHA COMUNITÁRIA - INVESTIMENTO	58.000,00
1716.50.0.1.03	ÍNDICE DE GESTÃO DESCENTRALIZADA DO SUAS	11.000,00
1716.50.0.1.02	CENTRO DE REFERÊNCIA DE ASSISTÊNCIA SOCIAL - CRAS	57.600,00
1716.50.0.1.01	SERVIÇO DE CONVIVÊNCIA E FORTALECIMENTO DE VÍNCULOS - SCFV	120.000,00
1321.01.0.1.23	REMUNERAÇÃO DE DEPÓSITOS BANCÁRIOS - RECURSOS PRÓPRIOS FMAS	2.000,00
1321.01.0.1.21	REMUNERAÇÃO DE DEPÓSITOS BANCÁRIOS - IGDBF	7.000,00
1321.01.0.1.20	REMUNERAÇÃO DE DEPÓSITOS BANCÁRIOS - CREAS	1.000,00
1321.01.0.1.19	REMUNERAÇÃO DE DEPÓSITOS BANCÁRIOS - CRIANÇA FELIZ	4.000,00
1321.01.0.1.18	REMUNERAÇÃO DE DEPÓSITOS BANCÁRIOS - BPC	1.000,00
1321.01.0.1.17	REMUNERAÇÃO DE DEPÓSITOS BANCÁRIOS - IGD SUAS	1.000,00
	Recursos Próprios do Município	3.030.603,51
	<b>TOTAL</b>	<b>3.940.203,51</b>

**PLANO DE APLICACAO**

Classif.	Discriminação	Valor R\$
08.242.0801.2125.000	Apoio aos Portadores de Deficiência Física	3.000,00
08.244.0808.1066.000	Aquisição de Veículos para o Fundo Municipal de Assistência Social	71.000,00
08.241.0805.2225.000	Manutenção do Fundo Municipal do Idoso	5.000,00
08.241.0805.1118.000	Aquisição de Veículos, Móveis e Equipamentos Diversos p/o Fundo do Idoso	5.000,00
08.244.0808.1105.000	Aquisição de Veículos, Móveis e Equipamentos Diversos para o Primeira Infância	71.000,00
08.244.0808.1106.000	Execução de Obras do Primeira Infância	1.000,00
08.244.0808.2139.000	Gestão Administrativa do Programa Criança Feliz	206.000,00
08.244.0810.1116.000	Construção, Ampliação e Restauração de Cozinha Comunitária	55.000,00
08.122.1501.1068.000	Desapropriações de Imóveis - FMAS	5.000,00
08.122.0805.2124.000	Manutenção das atividades de Cursos Profissionalizantes	3.000,00
08.122.0805.2123.000	Distribuição Gratuita de Materiais, Bens ou Serviços conforme Lei.	500.000,00
08.122.0805.2122.000	Manutenção das Atividades Gerais do Fundo Municipal de Assistência Social	685.000,00
08.122.0805.2121.000	Gestão Administrativa de Pessoal do Fundo Municipal de Assistência Social	338.000,00
08.122.0805.1067.000	Aquisição de Móveis Máquinas e Equipamentos Diversos	9.000,00
08.032.0804.2119.000	Apoio das atividades do Conselho Municipal de Assistência Social	3.000,00
08.245.0807.1098.000	Construção, Ampliação e Restauração do prédio do IGDBF	16.000,00
08.245.0807.1071.000	Aquisição de Equipamentos Diversos para o IGDBF	9.000,00
08.245.0802.2132.000	Gestão do Centro de Referência Especial de Assistência Social - CREAS	294.603,51
08.245.0805.1066.000	Aquisição de Veículos para o Fundo Municipal de Assistência Social	73.000,00
08.245.0806.1021.000	Construção, reforma e/ ou ampliação de Centros de Convivência e Fortalecimento d	29.000,00
08.245.0806.1070.000	Aquisição de Móveis, Máquinas e Equipamentos Diversos para SCFV	11.000,00
08.245.0806.2133.000	Gestão Administrativa dos Serviços de Convivência de Vínculos	314.000,00
08.245.0806.2134.000	Manutenção das Atividades dos Serviços de Convivência de Vínculos	61.000,00

**PREFEITURA MUNICIPAL DE XEXÉU**

AV. MÁRIO MELO - CNPJ:12888517/0001-48

Orçamento Programa - Exercício de 2025

**ORÇAMENTO DOS FUNDOS ESPECIAIS**

(Inc. I, § 2º, Art.2º)

Anexo 10

Página 4

**5 FMAS-FUNDO MUNICIPAL DE ASSISTÊNCIA SOCIAL****PLANO DE APLICACAO**

Classif.	Discriminação	Valor R\$
08.245.0802.2131.000	Manutenção das Atividades do CREAS	39.000,00
08.244.0808.2140.000	Manutenção do Programa Criança Feliz	50.000,00
08.245.0807.1100.000	Reequipamento de Outros Programas Assistenciais	2.000,00
08.245.0807.2136.000	PROGRAMA IGD-SUAS	35.000,00
99.999.9999.9003.000	Reserva de Contigência	12.000,00
08.245.0807.3165.000	Manutenção das Ativiades do IGDBF	7.000,00
08.245.0807.3164.000	Gestão de Pessoal do IGDBF	101.000,00
08.245.0807.2221.000	Manutenção das Atividades Administrativas - Outros Programas Assistenciais	10.000,00
08.245.0807.2138.000	Gestão Administrativa do IGD-SUAS	5.000,00
08.244.0810.2223.000	Manutenção das Atividades da Cozinha Comunitária	10.000,00
08.245.0801.1103.000	Aquisição de Veículos, Móveis e Equipamentos Diversos para o BPC	71.000,00
08.245.0801.1101.000	Aquisição de Veículos, Móveis e Equipamentos Diversos para o Cras	71.000,00
08.245.0801.1069.000	Reequipamento dos Programas Assistenciais vinculado a Proteção Social Básica	25.000,00
08.245.0802.1102.000	Aquisição de Veículos, Móveis e Equipamentos Diversos para o Creas	71.000,00
08.245.0801.1019.000	Construção, reforma e/ ou ampliação do CRAS	1.000,00
08.244.0810.2224.000	Gestão de Pessoal da Cozinha Comunitária	80.000,00
08.245.0801.2126.000	Manutenção do Centro de Referencia de Assistencia Social - CRAS	120.000,00
08.244.0810.1117.000	Aquisição de Móveis, Máquinas e Equipamentos para a Cozinha Comunitária	23.000,00
08.245.0801.2127.000	Gestão Administrativa do Centro de Referência de Assistência Social - CRAS	377.600,00
08.245.0801.2128.000	Proteção e Atendimento Integral à Família - PAIF	45.000,00
08.245.0801.2129.000	Manutenção do Programa BPC na Escola	10.000,00
08.245.0801.2130.000	Manutenção do Programa de Benefícios de Prestação Continuada - BPC	6.000,00
08.245.0802.1020.000	Construção, reforma e/ ou ampliação do CREAS	1.000,00
	<b>TOTAL</b>	<b>3.940.203,51</b>



**PREFEITURA MUNICIPAL DE XEXÉU**

AV. MÁRIO MELO - CNPJ:12888517/0001-48

Orçamento Programa - Exercício de 2025

Anexo 10

**ORÇAMENTO DOS FUNDOS ESPECIAIS**

Página 5

(Inc. I, § 2º, Art.2º)

**7 FME-FUNDO MUNICIPAL DE EDUCAÇÃO****RECEITA**

Classif.	Discriminação	Valor R\$
1715.50.0.1.02	TRANSF. DE REC. DE COMPLEM. DA UNIÃO AO FUNDEB – VAAT - 30	976.000,00
1921.99.0.1.02	OUTRAS INDENIZAÇÕES - FME	2.000,00
2414.51.0.1.00	TRANSF. CONV.UNIÃO PROGR.EDUCAÇÃO-PRINCIPAL	80.000,00
2412.50.9.1.01	OUTRAS TRANSF. PROGR.EDUCAÇÃO - ETI - Escola em Tempo Integr	160.000,00
1922.99.0.1.03	OUTRAS RESTITUIÇÕES - FME	50.000,00
1751.50.0.1.02	TRANSFERÊNCIAS DE RECURSOS DO FUNDEB 30	4.052.800,00
1751.50.0.1.01	TRANSFERÊNCIAS DE RECURSOS DO FUNDEB 70	16.211.200,00
1729.52.0.1.01	TRANSF. DE RECURSOS DESTINADOS A PROGRAMAS DE EDUCAÇÃO- TRAN	190.000,00
1715.51.0.1.02	TRANSFERÊNCIAS DE RECURSOS DE COMPLEMENTAÇÃO - VAAF 30	560.000,00
1715.51.0.1.01	TRANSFERÊNCIAS DE RECURSOS DE COMPLEMENTAÇÃO - VAAF 70	2.240.000,00
1715.50.0.1.01	TRANSF. DE REC. DE COMPLEM. DA UNIÃO AO FUNDEB – VAAT - 70	3.904.000,00
1321.01.0.1.11	REMUNERAÇÃO DE DEPÓSITOS BANCÁRIOS - TRAN	1.000,00
1321.01.0.1.05	REMUNERAÇÃO DE DEPÓSITOS BANCÁRIOS - PDDE	1.000,00
1321.01.0.1.06	REMUNERAÇÃO DE DEPÓSITOS BANCÁRIOS - PNAE	6.000,00
1321.01.0.1.07	REMUNERAÇÃO DE DEPÓSITOS BANCÁRIOS - SALÁRIO EDUCAÇÃO	17.000,00
1321.01.0.1.08	REMUNERAÇÃO DE DEPÓSITOS BANCÁRIOS - PNATE	1.500,00
1321.01.0.1.09	REMUNERAÇÃO DE DEPÓSITOS BANCÁRIOS - FUNDEB 70	70.000,00
1321.01.0.1.10	REMUNERAÇÃO DE DEPÓSITOS BANCÁRIOS - FUNDEB 30	41.000,00
1714.99.0.1.01	OUTRAS TRANSF. FNDE - ETI - Escola em Tempo Integral	370.000,00
1321.01.0.1.13	REMUNERAÇÃO DE DEPÓSITOS BANCÁRIOS - BRASIL CARINHOSO	1.000,00
1714.50.0.1.00	TRANSF.SALÁRIO-EDUCAÇÃO- PRINCIPAL	1.545.000,00
1714.51.0.1.00	TRANSF.FNDE-PROGR.DINH.DIRETO ESCOLA-PDDE-PRINCIPAL	6.000,00
1714.52.0.1.00	TRANSF.PROGR.NAC. ALIMEN.ESCOLA-PNAE-PRINCIPAL	946.000,00
1714.53.0.1.00	TRANSF.PROG.NAC.TRANSP.ESCOLAR-PNATE-PRINCIPAL	70.000,00
1714.99.0.1.00	OUTRAS TRANSF. FNDE- PRINCIPAL	10.000,00
	<b>Recursos Próprios do Município</b>	<b>7.830.749,84</b>
	<b>TOTAL</b>	<b>39.342.249,84</b>

**PLANO DE APLICACAO**

Classif.	Discriminação	Valor R\$
12.365.1211.2160.000	Gestão de Pessoal do Ensino Infantil - 30%	288.400,00
12.306.1204.2148.000	Manutenção das Atividades do Programa Nacional de Alimentação - PNAE	1.096.000,00
12.361.1211.1085.000	Aquisição de Veículos Diversos	120.000,00
12.361.1212.2226.000	Manutenção das Ações de Formação e Capacitação Profissional	5.000,00
12.361.1211.2158.000	Capacitação e Treinamento de Professores	208.000,00
12.361.1211.2157.000	Aquisição de Material Didático-Escolares	53.000,00
12.361.1211.2156.000	Manutenção, Conserto e Conservação de Unidades escolares	769.300,00
12.361.1211.2155.000	Manutenção das Atividades Gerais do do Ensino Fundamental	4.351.800,00
12.361.1211.2154.000	Gestão Administrativa de Pessoal do Ensino Fundamental	593.300,00
12.361.1211.2153.000	Gestão Administrativa de Pessoal do Fundeb - 70%	14.712.200,00
12.361.1212.2227.000	Implantação de cursos profissionalizantes em Xexéu	18.000,00
12.361.1211.1084.000	Aquisição de Móveis, Máquinas e Equipamentos Diversos - FUNDEB	100.000,00
12.361.1209.2151.000	Implantação e Manutenção do Programa Dinheiro Direto na Escola - PDDE	12.000,00
12.361.1207.2150.000	Implantação e manutenção do Programa Caminho da Escola	231.000,00
12.361.1207.1083.000	Aquisição de Transporte Escolar pelo Programa Caminho da Escola	100.000,00
12.361.1206.2149.000	Apoio as Atividades ao Programa Nacion. de Transport. Escolar - Pnate	454.500,00
12.361.1205.1099.000	Aquisição de Móveis, Máquinas e Equipamentos Diversos para o Ensino Municipal	140.000,00
12.361.1205.1082.000	Construção, Ampliação e Reforma de Unidades de Escolares	854.000,00
12.306.1204.2161.000	Manutenção das Ações do Ensino Infantil	6.000,00



**PREFEITURA MUNICIPAL DE XEXÉU**

AV. MÁRIO MELO - CNPJ:12888517/0001-48

Orçamento Programa - Exercício de 2025

**ORÇAMENTO DOS FUNDOS ESPECIAIS**

(Inc. I, § 2º, Art.2º)

Anexo 10

Página 6

**7 FME-FUNDO MUNICIPAL DE EDUCAÇÃO****PLANO DE APLICACAO**

Classif.	Discriminação	Valor R\$
12.122.1201.1079.000	Aquisição de Móveis, Máquinas e Equipamentos Diversos	20.000,00
12.122.1501.1081.000	Desapropriações de Imóveis - FME	20.000,00
12.122.1201.1080.000	Aquisição de Veículos para o FME	20.000,00
12.122.1201.2146.000	Gestão Administrativa de Pessoal do Fundo Municipal de Educação - FME	5.000,00
12.122.1201.2147.000	Manutenção das Atividades do Fundo Municipal de Educação - FME	885.000,00
99.999.9999.9005.000	Reserva de Contigência	80.000,00
12.366.1211.3159.000	Manutenção das Atividades dos Jovens e Adultos	3.035.749,84
12.365.1211.2162.000	Manutenção, Conserto e Conservação de Unidades do Ensino Infantil	8.000,00
12.365.1211.2161.000	Manutenção das Ações do Ensino Infantil	251.000,00
12.361.1212.2228.000	Desenvolvimento e consolidação do programa de inserção no mercado de trabalho	2.000,00
12.365.1211.2159.000	Gestão de Pessoal do Ensino Infantil - 70%	10.243.000,00
12.365.1211.2158.000	Capacitação e Treinamento de Professores	1.000,00
12.365.1205.1086.000	Construção de Creches	153.000,00
12.365.1201.2161.000	Manutenção das Ações do Ensino Infantil	175.000,00
12.364.1210.2152.000	Apoio ao Transporte Universitário	230.000,00
12.361.1213.2233.000	Desenvolvimento e Consolidação dos Programas Educacional e de suporte especie	3.000,00
12.361.1213.2232.000	Implantação do Centro Multidisciplinar de Educação Municipal para as Neurodiverg	53.000,00
12.361.1213.2231.000	Manutenção das Ações para Educação Inclusiva	45.000,00
<b>TOTAL</b>		<b>39.342.249,84</b>

**PREFEITURA MUNICIPAL DE XEXÉU**

AV. MÁRIO MELO - CNPJ:12888517/0001-48

Orçamento Programa - Exercício de 2025

Anexo 11

Página 1

**SEGURIDADE SOCIAL**

Codigo	Especificacao	Categoria	Função
<b>08</b>	<b>Assistência Social</b>		<b>4.427.203,51</b>
3.1.90.00.00	APLICAÇÕES DIRETAS	2.042.203,51	
3.3.00.00.00	OUTRAS DESPESAS CORRENTES	3.000,00	
3.3.90.00.00	APLICAÇÕES DIRETAS	1.691.000,00	
4.4.90.00.00	APLICAÇÕES DIRETAS	691.000,00	
<b>09</b>	<b>Previdência Social</b>		<b>169.000,00</b>
3.1.90.00.00	APLICAÇÕES DIRETAS	169.000,00	
<b>10</b>	<b>Saúde</b>		<b>15.596.603,51</b>
3.1.90.00.00	APLICAÇÕES DIRETAS	6.176.500,00	
3.3.90.00.00	APLICAÇÕES DIRETAS	8.932.103,51	
4.4.90.00.00	APLICAÇÕES DIRETAS	488.000,00	
<b>TOTAL</b>			<b>20.192.807,02</b>





# PREFEITURA MUNICIPAL DE XEXÉU

AV. MÁRIO MELO - CNPJ:12888517/0001-48

Orçamento Programa - Exercício de 2025

Página 2

## QUADRO AUXILIAR DE DETALHAMENTO DA DESPESA

PODER	02	PODER EXECUTIVO
ORGÃO	01	GABINETE DO PREFEITO
UNIDADE	00	GABINETE DO PREFEITO

Aplicacao Programada	Proj/Ativ	Finalidade	Categoria	Detalhada	TotalGrupo	Total Categ.	Total Func.
		F.R. - C.A.					
Gestão Administrativa de Pessoal do Gabinete do Prefeito	04.122.0401.2017.0000						900.000,00
3	DESPESAS CORREN					900.000,00	
1	PESSOAL E ENCARGOS SOCIAIS				900.000,00		
	APLICAÇÕES DIRETAS		3.1.90.00.00	900.000,00			
Manutenção das Atividades do Gabinete do Prefeito	04.122.0401.2018.0000						53.000,00
3	DESPESAS CORREN					53.000,00	
3	OUTRAS DESPESAS CORRENTES				53.000,00		
	APLICAÇÕES DIRETAS		3.3.90.00.00	53.000,00			
Aquisição de Móveis, Máquinas e Equipamento Diversos p/o Gabinete do Prefeito	04.122.0402.1006.0000						24.000,00
4	DESPESAS DE CAPIT					24.000,00	
4	INVESTIMENTOS				24.000,00		
	APLICAÇÕES DIRETAS		4.4.90.00.00	24.000,00			
<b>TOTAL</b>							<b>977.000,00</b>



# PREFEITURA MUNICIPAL DE XEXÉU

AV. MÁRIO MELO - CNPJ:12888517/0001-48

Orçamento Programa - Exercício de 2025

Página 3

## QUADRO AUXILIAR DE DETALHAMENTO DA DESPESA

PODER	02	PODER EXECUTIVO
ORGÃO	03	CONTROLADORIA
UNIDADE	00	CONTROLADORIA

Aplicacao Programada	Proj/Ativ	Finalidade	Categoria	Detalhada	TotalGrupo	Total Categ.	Total Func.
		F.R. - C.A.					
Implantar e Manutenção da Ouvidoria Municipal	04.121.0401.2024.0000						3.000,00
3	DESPESAS CORREN					3.000,00	
3	OUTRAS DESPESAS CORRENTES				3.000,00		
	APLICAÇÕES DIRETAS		3.3.90.00.00	3.000,00			
Aquisição de Equipamentos Diversos para a Ouvidoria Municipal	04.121.0402.1008.0000						3.000,00
4	DESPESAS DE CAPIT					3.000,00	
4	INVESTIMENTOS				3.000,00		
	APLICAÇÕES DIRETAS		4.4.90.00.00	3.000,00			
<b>TOTAL</b>							<b>6.000,00</b>



# PREFEITURA MUNICIPAL DE XEXÉU

AV. MÁRIO MELO - CNPJ:12888517/0001-48

Orçamento Programa - Exercício de 2025

Página 4

## QUADRO AUXILIAR DE DETALHAMENTO DA DESPESA

PODER	02	PODER EXECUTIVO
ORGÃO	04	SECRETARIA DE GOVERNO
UNIDADE	00	SECRETARIA DE GOVERNO

Aplicacao Programada	Proj/Ativ	Finalidade	Categoria	Detalhada	TotalGrupo	Total Categ.	Total Func.
		F.R. - C.A.					
Gestão Administrativa de Pessoal da Secretaria de Governo	04.122.0401.2019.0000						162.000,00
3	DESPESAS CORREN					162.000,00	
1	PESSOAL E ENCARGOS SOCIAIS				162.000,00		
	APLICAÇÕES DIRETAS		3.1.90.00.00	162.000,00			
Manutenção das Atividades da Secretaria de Governo	04.122.0401.2020.0000						10.000,00
3	DESPESAS CORREN					10.000,00	
3	OUTRAS DESPESAS CORRENTES				10.000,00		
	APLICAÇÕES DIRETAS		3.3.90.00.00	10.000,00			
Aquisição de Equipamentos Diversos para Secretaria de Governo	04.122.0402.1007.0000						2.000,00
4	DESPESAS DE CAPIT					2.000,00	
4	INVESTIMENTOS				2.000,00		
	APLICAÇÕES DIRETAS		4.4.90.00.00	2.000,00			
<b>TOTAL</b>							<b>174.000,00</b>



# PREFEITURA MUNICIPAL DE XEXÉU

AV. MÁRIO MELO - CNPJ:12888517/0001-48

Orçamento Programa - Exercício de 2025

Página 5

## QUADRO AUXILIAR DE DETALHAMENTO DA DESPESA

PODER	02	PODER EXECUTIVO
ORGÃO	06	SECRETARIA DE ORÇAMENTO PARTICIPATIVO
UNIDADE	00	SECRETARIA DE ORÇAMENTO PARTICIPATIVO

Aplicacao Programada	Proj/Ativ	Finalidade	Categoria	Detalhada	TotalGrupo	Total Categ.	Total Func.
		F.R. - C.A.					
Gestão Administrativa de Pessoal da Secretaria de Orçamento Participativo	04.121.0401.2022.0000						42.000,00
3	DESPESAS CORREN					42.000,00	
1	PESSOAL E ENCARGOS SOCIAIS				42.000,00		
	APLICAÇÕES DIRETAS		3.1.90.00.00	42.000,00			
Manutenção das Atividades da Secretaria de Orçamento Participativo	04.121.0401.2023.0000						3.000,00
3	DESPESAS CORREN					3.000,00	
3	OUTRAS DESPESAS CORRENTES				3.000,00		
	APLICAÇÕES DIRETAS		3.3.90.00.00	3.000,00			
<b>TOTAL</b>							<b>45.000,00</b>



# PREFEITURA MUNICIPAL DE XEXÉU

AV. MÁRIO MELO - CNPJ:12888517/0001-48

Orçamento Programa - Exercício de 2025

Página 6

## QUADRO AUXILIAR DE DETALHAMENTO DA DESPESA

PODER	02	PODER EXECUTIVO
ORGÃO	07	SECRETARIA DE ADMINISTRAÇÃO E PLANEJAMENTO
UNIDADE	00	SECRETARIA DE ADMINISTRAÇÃO E PLANEJAMENTO

Aplicacao Programada	Proj/Ativ	Finalidade	Categoria	Detalhada	TotalGrupo	Total Categ.	Total Func.
		F.R. - C.A.					
Apoio das atividades do Conselho Tutelar	04.032.0804.2120.0000						9.000,00
3 DESPESAS CORREN						9.000,00	
3 OUTRAS DESPESAS CORRENTES					9.000,00		
APLICAÇÕES DIRETAS			3.3.90.00.00	9.000,00			
Gestão Administrativa de Pessoal da Secretaria de Administração e Planejamento	04.122.0401.2025.0000						2.800.000,00
3 DESPESAS CORREN						2.800.000,00	
1 PESSOAL E ENCARGOS SOCIAIS					2.800.000,00		
APLICAÇÕES DIRETAS			3.1.90.00.00	2.800.000,00			
Manutenção das Atividades Gerais da Secretaria de Administração e Planejamento	04.122.0401.2026.0000						981.043,14
3 DESPESAS CORREN						981.043,14	
3 OUTRAS DESPESAS CORRENTES					981.043,14		
APLICAÇÕES DIRETAS			3.3.90.00.00	981.043,14			
Capacitação. Treinamento e Qualificação dos Servidores	04.122.0401.2027.0000						3.000,00
3 DESPESAS CORREN						3.000,00	
3 OUTRAS DESPESAS CORRENTES					3.000,00		
APLICAÇÕES DIRETAS			3.3.90.00.00	3.000,00			
Aquisição de Móveis, Máquinas e Equipamentos para a Secretaria de Administração	04.122.0402.1009.0000						10.000,00
4 DESPESAS DE CAPIT						10.000,00	
4 INVESTIMENTOS					10.000,00		
APLICAÇÕES DIRETAS			4.4.90.00.00	10.000,00			
Aquisição de Veículos para as secretarias.	04.122.0402.1010.0000						100.000,00
4 DESPESAS DE CAPIT						100.000,00	
4 INVESTIMENTOS					100.000,00		
APLICAÇÕES DIRETAS			4.4.90.00.00	100.000,00			
Amparo e Colaboração as Instituições sem Fins Lucrativos	04.122.0403.1011.0000						20.000,00
4 DESPESAS DE CAPIT						20.000,00	
4 INVESTIMENTOS					20.000,00		
TRANSFERÊNCIAS A INSTITUIÇÕES PRIVADAS SEM FINS LUCR			4.4.50.00.00	20.000,00			
Cooperação e Apoio as Instituições sem Fins Lucrativos	04.122.0403.2028.0000						270.000,00
3 DESPESAS CORREN						270.000,00	
3 OUTRAS DESPESAS CORRENTES					270.000,00		
TRANSFERÊNCIAS A INSTITUIÇÕES PRIVADAS SEM FINS LUCR			3.3.50.00.00	270.000,00			
Rateio para Participação em Consórcio Público	04.122.0404.2029.0000						38.000,00
3 DESPESAS CORREN						38.000,00	
3 OUTRAS DESPESAS CORRENTES					38.000,00		
Transferências a Consórcios Públicos mediante contrato de ra			3.3.73.00.00	38.000,00			









# PREFEITURA MUNICIPAL DE XEXÉU

AV. MÁRIO MELO - CNPJ:12888517/0001-48

Orçamento Programa - Exercício de 2025

Página 9

## QUADRO AUXILIAR DE DETALHAMENTO DA DESPESA

PODER	02	PODER EXECUTIVO
ORGÃO	09	SECRETARIA DE CULTURA E ECONOMIA CRIATIVA
UNIDADE	00	SECRETARIA DE CULTURA E ECONOMIA CRIATIVA

Aplicacao Programada	Proj/Ativ	Finalidade	Categoria	Detalhada	TotalGrupo	Total Categ.	Total Func.
		F.R. - C.A.					
Gestão Administrativa de Pessoal da Secretaria de Cultura e Economia Criativa	04.122.0401.2030.0000						155.000,00
3	DESPESAS CORREN					155.000,00	
1	PESSOAL E ENCARGOS SOCIAIS				155.000,00		
	APLICAÇÕES DIRETAS		3.1.90.00.00	155.000,00			
Manutenção das Atividades da Secretaria de Cultura e Economia Criativa	04.122.0401.2031.0000						25.000,00
3	DESPESAS CORREN					25.000,00	
3	OUTRAS DESPESAS CORRENTES				25.000,00		
	APLICAÇÕES DIRETAS		3.3.90.00.00	25.000,00			
Aquisição de equipamentos diversos para Secretaria de Cultura e Economia Criativa	04.122.0402.1012.0000						3.000,00
4	DESPESAS DE CAPIT					3.000,00	
4	INVESTIMENTOS				3.000,00		
	APLICAÇÕES DIRETAS		4.4.90.00.00	3.000,00			
Aquisição de Acervo, Móveis, Máquinas e Equipamentos Diversos à Biblioteca	13.392.1301.1013.0000						5.000,00
4	DESPESAS DE CAPIT					5.000,00	
4	INVESTIMENTOS				5.000,00		
	APLICAÇÕES DIRETAS		4.4.90.00.00	5.000,00			
Manutenção da Biblioteca Municipal	13.392.1301.2032.0000						5.000,00
3	DESPESAS CORREN					5.000,00	
3	OUTRAS DESPESAS CORRENTES				5.000,00		
	APLICAÇÕES DIRETAS		3.3.90.00.00	5.000,00			
Aquisição de Instrumentos p/ Banda Musical	13.392.1302.1014.0000						30.000,00
4	DESPESAS DE CAPIT					30.000,00	
4	INVESTIMENTOS				30.000,00		
	APLICAÇÕES DIRETAS		4.4.90.00.00	30.000,00			
Implantação e Manutenção de Bandas Maciais e Musicais	13.392.1302.2033.0000						31.500,00
3	DESPESAS CORREN					31.500,00	
3	OUTRAS DESPESAS CORRENTES				31.500,00		
	TRANSFERÊNCIAS A INSTITUIÇÕES PRIVADAS SEM FINS LUCRA		3.3.50.00.00	31.500,00			
Promoção de Eventos Cívicos, Folclóricos, Culturais e outras	13.392.1302.2034.0000						1.185.000,00
3	DESPESAS CORREN					1.185.000,00	
3	OUTRAS DESPESAS CORRENTES				1.185.000,00		
	APLICAÇÕES DIRETAS		3.3.90.00.00	1.185.000,00			
Implementação das Ações Municipais a serem custeadas com recursos vinculados à LEI ALDIR BLANC	13.392.1302.2236.0000						115.000,00
3	DESPESAS CORREN					115.000,00	





# PREFEITURA MUNICIPAL DE XEXÉU

AV. MÁRIO MELO - CNPJ:12888517/0001-48

Orçamento Programa - Exercício de 2025

Página 11

## QUADRO AUXILIAR DE DETALHAMENTO DA DESPESA

PODER	02	PODER EXECUTIVO
ORGÃO	10	SECRETARIA DE ESPORTE E JUVENTUDE
UNIDADE	00	SECRETARIA DE ESPORTE E JUVENTUDE

Aplicacao Programada	Proj/Ativ	Finalidade	Categoria	Detalhada	TotalGrupo	Total Categ.	Total Func.
		F.R. - C.A.					
Manutenção das Atividades da Coordenadoria da Juventude	27.812.0401.2021.0000						3.000,00
3	DESPESAS CORREN					3.000,00	
3	OUTRAS DESPESAS CORRENTES				3.000,00		
	APLICAÇÕES DIRETAS		3.3.90.00.00	3.000,00			
Manutenção das ações voltada ao Desporto Amador	27.812.1304.2036.0000						24.000,00
3	DESPESAS CORREN					24.000,00	
3	OUTRAS DESPESAS CORRENTES				24.000,00		
	TRANSFERÊNCIAS A INSTITUIÇÕES PRIVADAS SEM FINS LUCRA		3.3.50.00.00	1.000,00			
	APLICAÇÕES DIRETAS		3.3.90.00.00	23.000,00			
<b>TOTAL</b>							<b>27.000,00</b>





# PREFEITURA MUNICIPAL DE XEXÉU

AV. MÁRIO MELO - CNPJ:12888517/0001-48

Orçamento Programa - Exercício de 2025

Página 13

## QUADRO AUXILIAR DE DETALHAMENTO DA DESPESA

PODER	02	PODER EXECUTIVO
ORGÃO	12	SECRETARIA DE EDUCAÇÃO, CIÊNCIA E TECNOLOGIA
UNIDADE	00	SECRETARIA DE EDUCAÇÃO, CIÊNCIA E TECNOLOGIA

Aplicacao Programada	Proj/Ativ	Finalidade	Categoria	Detalhada	TotalGrupo	Total Categ.	Total Func.
		F.R. - C.A.					
Gestão Administrativa de Pessoal da Secretaria de Educação, Ciência e Tecnologia	12.122.0401.2041.0000						44.000,00
3	DESPESAS CORREN					44.000,00	
1	PESSOAL E ENCARGOS SOCIAIS				44.000,00		
	APLICAÇÕES DIRETAS		3.1.90.00.00	44.000,00			
Manutenção das Atividades Administrativa da Secretaria de Educação, , Ciência e Tecnologia	12.122.0401.2042.0000						10.000,00
3	DESPESAS CORREN					10.000,00	
3	OUTRAS DESPESAS CORRENTES				10.000,00		
	APLICAÇÕES DIRETAS		3.3.90.00.00	10.000,00			
<b>TOTAL</b>							<b>54.000,00</b>



# PREFEITURA MUNICIPAL DE XEXÉU

AV. MÁRIO MELO - CNPJ:12888517/0001-48

Orçamento Programa - Exercício de 2025

Página 14

## QUADRO AUXILIAR DE DETALHAMENTO DA DESPESA

PODER	02	PODER EXECUTIVO
ORGÃO	13	SECRETARIA DE FINANÇAS E FAZENDA
UNIDADE	00	SECRETARIA DE FINANÇAS E FAZENDA

Aplicacao Programada	Proj/Ativ	Finalidade	Categoria	Detalhada	TotalGrupo	Total Categ.	Total Func.
		F.R. - C.A.					
Gestão Administrativa da Secretaria de Finanças e Fazenda	04.122.0401.2043.0000						58.000,00
3	DESPESAS CORREN					58.000,00	
1	PESSOAL E ENCARGOS SOCIAIS				58.000,00		
	APLICAÇÕES DIRETAS		3.1.90.00.00	58.000,00			
Manutenção das atividades da Secretaria de Finanças e Fazenda	04.122.0401.2044.0000						257.000,00
3	DESPESAS CORREN					257.000,00	
3	OUTRAS DESPESAS CORRENTES				257.000,00		
	APLICAÇÕES DIRETAS		3.3.90.00.00	257.000,00			
Formação do Patrimônio dos Servidores Públicos	04.122.0401.2045.0000						801.000,00
3	DESPESAS CORREN					801.000,00	
3	OUTRAS DESPESAS CORRENTES				801.000,00		
	APLICAÇÕES DIRETAS		3.3.90.00.00	1.000,00			
	APLICAÇÕES DIRETAS		3.3.90.00.00	800.000,00			
Gestão Administrativa de Pessoal do Departamento de Tributação	04.122.0401.2046.0000						15.000,00
3	DESPESAS CORREN					15.000,00	
1	PESSOAL E ENCARGOS SOCIAIS				15.000,00		
	APLICAÇÕES DIRETAS		3.1.90.00.00	15.000,00			
Aquisição de Móveis, Máquinas e Equipamentos para Secretaria de Finanças e Fazenda	04.122.0402.1016.0000						5.000,00
4	DESPESAS DE CAPIT					5.000,00	
4	INVESTIMENTOS				5.000,00		
	APLICAÇÕES DIRETAS		4.4.90.00.00	5.000,00			
Precatórios Judiciais	28.843.0000.0003.0000						205.000,00
3	DESPESAS CORREN					205.000,00	
1	PESSOAL E ENCARGOS SOCIAIS				5.000,00		
	APLICAÇÕES DIRETAS		3.1.90.00.00	5.000,00			
3	OUTRAS DESPESAS CORRENTES				200.000,00		
	APLICAÇÕES DIRETAS		3.3.90.00.00	200.000,00			
Amortização da Dívida Junto ao INSS e Outros	28.843.0000.0005.0000						1.122.000,00
3	DESPESAS CORREN					2.000,00	
2	JUROS E ENCARGOS DA DÍVIDA				2.000,00		
	APLICAÇÕES DIRETAS		3.2.90.00.00	2.000,00			
4	DESPESAS DE CAPIT					1.120.000,00	
6	AMORTIZAÇÃO DA DÍVIDA				1.120.000,00		
	APLICAÇÕES DIRETAS		4.6.90.00.00	1.120.000,00			
Reserva de Contingência	99.999.9999.9001.0000						653.400,00
9	RESERVA DE CONTII					653.400,00	
9	RESERVA DE CONTINGÊNCIA				653.400,00		
	Reserva de Contingência		9.9.99.00.00	653.400,00			







# PREFEITURA MUNICIPAL DE XEXÉU

AV. MÁRIO MELO - CNPJ:12888517/0001-48

Orçamento Programa - Exercício de 2025

Página 16

## QUADRO AUXILIAR DE DETALHAMENTO DA DESPESA

PODER	02	PODER EXECUTIVO
ORGÃO	14	SECRETARIA DE INFRAESTRUTURA E CONTROLE URBANO
UNIDADE	00	SECRETARIA DE INFRAESTRUTURA E CONTROLE URBANO

Aplicacao Programada	Proj/Ativ	Finalidade	Categoria	Detalhada	TotalGrupo	Total Categ.	Total Func.
		F.R. - C.A.					
Gestão Administrativa de Pessoal da Secretaria de Infraestrutura e Controle Urbano	04.122.0401.2047.0000						99.000,00
3	DESPESAS CORREN					99.000,00	
1	PESSOAL E ENCARGOS SOCIAIS				99.000,00		
	APLICAÇÕES DIRETAS		3.1.90.00.00	99.000,00			
Manutenção das Atividades da Secretaria de Infraestrutura e Controle Urbano	04.122.0401.2048.0000						1.080.000,00
3	DESPESAS CORREN					1.080.000,00	
3	OUTRAS DESPESAS CORRENTES				1.080.000,00		
	APLICAÇÕES DIRETAS		3.3.90.00.00	20.000,00			
	APLICAÇÕES DIRETAS		3.3.90.00.00	1.060.000,00			
Implantação e Manutenção da Guarda Municipal	04.122.0401.2049.0000						50.000,00
3	DESPESAS CORREN					50.000,00	
3	OUTRAS DESPESAS CORRENTES				50.000,00		
	APLICAÇÕES DIRETAS		3.3.90.00.00	50.000,00			
Gestão Administrativa de Pessoal Departamento de Transporte	04.122.0401.2050.0000						72.000,00
3	DESPESAS CORREN					72.000,00	
1	PESSOAL E ENCARGOS SOCIAIS				72.000,00		
	APLICAÇÕES DIRETAS		3.1.90.00.00	72.000,00			
Gestão Administrativa de Pessoal Departamento de Serviços Públicos	04.122.0401.2051.0000						1.260.000,00
3	DESPESAS CORREN					1.260.000,00	
1	PESSOAL E ENCARGOS SOCIAIS				1.260.000,00		
	APLICAÇÕES DIRETAS		3.1.90.00.00	1.260.000,00			
Aquisição de Móveis, Máquinas e Equipamentos para Secretaria de Infraestrutura e Controle Urbano	04.122.0402.1017.0000						10.000,00
4	DESPESAS DE CAPIT					10.000,00	
4	INVESTIMENTOS				10.000,00		
	APLICAÇÕES DIRETAS		4.4.90.00.00	10.000,00			
Aquisição de Veículos e Máquinas Pesadas (Tratores e Outros)	04.122.0402.1018.0000						30.000,00
4	DESPESAS DE CAPIT					30.000,00	
4	INVESTIMENTOS				30.000,00		
	APLICAÇÕES DIRETAS		4.4.90.00.00	30.000,00			
Construção, reforma e/ ou ampliação do CRAS	08.243.0801.1019.0000						11.000,00
4	DESPESAS DE CAPIT					11.000,00	
4	INVESTIMENTOS				11.000,00		
	APLICAÇÕES DIRETAS		4.4.90.00.00	11.000,00			
Construção, reforma e/ ou ampliação do CREAS	08.244.0802.1020.0000						20.000,00
4	DESPESAS DE CAPIT					20.000,00	



# PREFEITURA MUNICIPAL DE XEXÉU

AV. MÁRIO MELO - CNPJ:12888517/0001-48

Orçamento Programa - Exercício de 2025

Página 17

## QUADRO AUXILIAR DE DETALHAMENTO DA DESPESA

PODER	02	PODER EXECUTIVO
ORGÃO	14	SECRETARIA DE INFRAESTRUTURA E CONTROLE URBANO
UNIDADE	00	SECRETARIA DE INFRAESTRUTURA E CONTROLE URBANO

Aplicacao Programada	Proj/Ativ	Finalidade	Categoria	Detalhada	TotalGrupo	Total Categ.	Total Func.
		F.R. - C.A.					
Construção, reforma e/ ou ampliação do CREAS	08.244.0802.1020.0000						20.000,00
4 DESPESAS DE CAPIT						20.000,00	
4 INVESTIMENTOS					20.000,00		
APLICAÇÕES DIRETAS			4.4.90.00.00	10.000,00			
APLICAÇÕES DIRETAS			4.4.90.00.00	10.000,00			
Construção, reforma e/ ou ampliação de Centros de Convivência e Fortalecimento de Vínculos	08.244.0806.1021.0000						10.000,00
4 DESPESAS DE CAPIT						10.000,00	
4 INVESTIMENTOS					10.000,00		
APLICAÇÕES DIRETAS			4.4.90.00.00	10.000,00			
Construção do Centro de Atendimento da Mulher	08.244.1502.1022.0000						20.000,00
4 DESPESAS DE CAPIT						20.000,00	
4 INVESTIMENTOS					20.000,00		
APLICAÇÕES DIRETAS			4.4.90.00.00	10.000,00			
APLICAÇÕES DIRETAS			4.4.90.00.00	10.000,00			
Desapropriações de Imóveis	15.122.1501.1023.0000						10.000,00
4 DESPESAS DE CAPIT						10.000,00	
4 INVESTIMENTOS					10.000,00		
APLICAÇÕES DIRETAS			4.4.90.00.00	10.000,00			
Construção, Ampliação e Restauração de Prédios Públicos	15.451.1502.1024.0000						30.000,00
4 DESPESAS DE CAPIT						30.000,00	
4 INVESTIMENTOS					30.000,00		
APLICAÇÕES DIRETAS			4.4.90.00.00	30.000,00			
Reforma ou Ampliação de Clube Municipal, na Sede e Distritos	15.451.1502.1025.0000						35.000,00
4 DESPESAS DE CAPIT						35.000,00	
4 INVESTIMENTOS					35.000,00		
APLICAÇÕES DIRETAS			4.4.90.00.00	30.000,00			
APLICAÇÕES DIRETAS			4.4.90.00.00	5.000,00			
Construção, Reforma, Melhoramentos e/ou Ampliação de Cemitérios Públicos, Necrópoles e Velórios	15.451.1502.1026.0000						21.000,00
4 DESPESAS DE CAPIT						21.000,00	
4 INVESTIMENTOS					21.000,00		
APLICAÇÕES DIRETAS			4.4.90.00.00	20.000,00			
APLICAÇÕES DIRETAS			4.4.90.00.00	1.000,00			
Manutenção de Cemitérios Públicos, Necrópoles e Velórios	15.451.1502.2052.0000						3.000,00
3 DESPESAS CORREN						3.000,00	
3 OUTRAS DESPESAS CORRENTES					3.000,00		
APLICAÇÕES DIRETAS			3.3.90.00.00	3.000,00			
Construção de Escadaria em Bairros e Distritos do Municípios.	15.451.1503.1027.0000						50.000,00



# PREFEITURA MUNICIPAL DE XEXÉU

AV. MÁRIO MELO - CNPJ:12888517/0001-48

Orçamento Programa - Exercício de 2025

Página 18

## QUADRO AUXILIAR DE DETALHAMENTO DA DESPESA

PODER	02	PODER EXECUTIVO
ORGÃO	14	SECRETARIA DE INFRAESTRUTURA E CONTROLE URBANO
UNIDADE	00	SECRETARIA DE INFRAESTRUTURA E CONTROLE URBANO

Aplicacao Programada	Proj/Ativ	Finalidade	Categoria	Detalhada	TotalGrupo	Total Categ.	Total Func.
		F.R. - C.A.					
Construção de Escadaria em Bairros e Distritos do Municípios.	15.451.1503.1027.0000						50.000,00
4	DESPESAS DE CAPIT					50.000,00	
4	INVESTIMENTOS				50.000,00		
	APLICAÇÕES DIRETAS		4.4.90.00.00	10.000,00			
	APLICAÇÕES DIRETAS		4.4.90.00.00	40.000,00			
Construção e/ou Reposição de Calçamento, Meio-fio e Recapeamento Asfáltico	15.451.1503.1028.0000						108.000,00
4	DESPESAS DE CAPIT					108.000,00	
4	INVESTIMENTOS				108.000,00		
	APLICAÇÕES DIRETAS		4.4.90.00.00	50.000,00			
	APLICAÇÕES DIRETAS		4.4.90.00.00	58.000,00			
Manutenção dos Serviços de Infraestrutura e Controle Urbano	15.451.1503.2053.0000						15.000,00
3	DESPESAS CORREN					15.000,00	
3	OUTRAS DESPESAS CORRENTES				15.000,00		
	APLICAÇÕES DIRETAS		3.3.90.00.00	15.000,00			
Construção do Pórtico da Cidade	15.451.1505.1029.0000						25.000,00
4	DESPESAS DE CAPIT					25.000,00	
4	INVESTIMENTOS				25.000,00		
	APLICAÇÕES DIRETAS		4.4.90.00.00	10.000,00			
	APLICAÇÕES DIRETAS		4.4.90.00.00	15.000,00			
Construção, Reforma e/ou Ampliação do Patio da Feira Livre	15.451.1507.1053.0000						19.000,00
4	DESPESAS DE CAPIT					19.000,00	
4	INVESTIMENTOS				19.000,00		
	APLICAÇÕES DIRETAS		4.4.90.00.00	10.000,00			
	APLICAÇÕES DIRETAS		4.4.90.00.00	9.000,00			
Reequipamento da Limpeza Pública	15.452.1504.1031.0000						10.000,00
4	DESPESAS DE CAPIT					10.000,00	
4	INVESTIMENTOS				10.000,00		
	APLICAÇÕES DIRETAS		4.4.90.00.00	10.000,00			
Manutenção da Limpeza Pública	15.452.1504.2054.0000						20.000,00
3	DESPESAS CORREN					20.000,00	
3	OUTRAS DESPESAS CORRENTES				20.000,00		
	APLICAÇÕES DIRETAS		3.3.90.00.00	20.000,00			
Construção, Reforma e Ampliação da Academia da Cidade	15.813.1001.1032.0000						21.000,00
4	DESPESAS DE CAPIT					21.000,00	
4	INVESTIMENTOS				21.000,00		
	APLICAÇÕES DIRETAS		4.4.90.00.00	20.000,00			
	APLICAÇÕES DIRETAS		4.4.90.00.00	1.000,00			



# PREFEITURA MUNICIPAL DE XEXÉU

AV. MÁRIO MELO - CNPJ:12888517/0001-48

Orçamento Programa - Exercício de 2025

Página 19

## QUADRO AUXILIAR DE DETALHAMENTO DA DESPESA

PODER	02	PODER EXECUTIVO
ORGÃO	14	SECRETARIA DE INFRAESTRUTURA E CONTROLE URBANO
UNIDADE	00	SECRETARIA DE INFRAESTRUTURA E CONTROLE URBANO

Aplicacao Programada	Proj/Ativ	Finalidade	Categoria	Detalhada	TotalGrupo	Total Categ.	Total Func.
		F.R. - C.A.					
Implantação e Manutenção da Academia da Cidade	15.813.1001.2055.0000						3.000,00
3	DESPESAS CORREN					3.000,00	
3	OUTRAS DESPESAS CORRENTES				3.000,00		
	APLICAÇÕES DIRETAS		3.3.90.00.00	3.000,00			
Construção, Restauração de Praças, Parques, Jardins e Outros	15.813.1505.1033.0000						80.000,00
4	DESPESAS DE CAPIT					80.000,00	
4	INVESTIMENTOS				80.000,00		
	APLICAÇÕES DIRETAS		4.4.90.00.00	40.000,00			
	APLICAÇÕES DIRETAS		4.4.90.00.00	40.000,00			
Manutenção das Praças, Parques e Jardins	15.813.1505.2056.0000						18.000,00
3	DESPESAS CORREN					18.000,00	
3	OUTRAS DESPESAS CORRENTES				18.000,00		
	APLICAÇÕES DIRETAS		3.3.90.00.00	18.000,00			
Construção e Restauração de Casas Populares	16.482.1601.1034.0000						21.000,00
4	DESPESAS DE CAPIT					21.000,00	
4	INVESTIMENTOS				21.000,00		
	APLICAÇÕES DIRETAS		4.4.90.00.00	20.000,00			
	APLICAÇÕES DIRETAS		4.4.90.00.00	1.000,00			
Construção, Ampliação e Melhoria de Unidades Sanitárias	17.512.1701.1036.0000						26.000,00
4	DESPESAS DE CAPIT					26.000,00	
4	INVESTIMENTOS				26.000,00		
	APLICAÇÕES DIRETAS		4.4.90.00.00	25.000,00			
	APLICAÇÕES DIRETAS		4.4.90.00.00	1.000,00			
Manutenção do Sistema de Saneamento Básico	17.512.1701.2057.0000						20.000,00
3	DESPESAS CORREN					20.000,00	
3	OUTRAS DESPESAS CORRENTES				20.000,00		
	APLICAÇÕES DIRETAS		3.3.90.00.00	20.000,00			
Obras de construção e serviços de melhoria e ampliação do sistema de abastecimento d'agua	18.544.1801.1037.0000						21.000,00
4	DESPESAS DE CAPIT					21.000,00	
4	INVESTIMENTOS				21.000,00		
	APLICAÇÕES DIRETAS		4.4.90.00.00	20.000,00			
	APLICAÇÕES DIRETAS		4.4.90.00.00	1.000,00			
Serviços de manutenção e conservação sistema de abastecimento d'agua	18.544.1801.2058.0000						4.500,00
3	DESPESAS CORREN					4.500,00	
3	OUTRAS DESPESAS CORRENTES				4.500,00		
	APLICAÇÕES DIRETAS		3.3.90.00.00	4.500,00			
Construção, Ampliação e Restauração de Mercados, Matadouros e Açougues Público	20.605.1502.1038.0000						26.000,00



# PREFEITURA MUNICIPAL DE XEXÉU

AV. MÁRIO MELO - CNPJ:12888517/0001-48

Orçamento Programa - Exercício de 2025

Página 20

## QUADRO AUXILIAR DE DETALHAMENTO DA DESPESA

PODER	02	PODER EXECUTIVO
ORGÃO	14	SECRETARIA DE INFRAESTRUTURA E CONTROLE URBANO
UNIDADE	00	SECRETARIA DE INFRAESTRUTURA E CONTROLE URBANO

Aplicacao Programada	Proj/Ativ	Finalidade	Categoria	Detalhada	TotalGrupo	Total Categ.	Total Func.
F.R. - C.A.							
Construção, Ampliação e Restauração de Mercados, Matadouros e Açougues Público	20.605.1502.1038.0000						26.000,00
4 DESPESAS DE CAPIT						26.000,00	
4 INVESTIMENTOS					26.000,00		
APLICAÇÕES DIRETAS			4.4.90.00.00	25.000,00			
APLICAÇÕES DIRETAS			4.4.90.00.00	1.000,00			
Construção da Central de Abastecimento e Logística da Mata Sul - CEAMASUL	20.605.2003.1115.0000						1.000.000,00
4 DESPESAS DE CAPIT						1.000.000,00	
4 INVESTIMENTOS					1.000.000,00		
APLICAÇÕES DIRETAS			4.4.90.00.00	1.000.000,00			
Expansão do Sistema de Iluminação Pública	25.752.2501.1039.0000						26.000,00
4 DESPESAS DE CAPIT						26.000,00	
4 INVESTIMENTOS					26.000,00		
APLICAÇÕES DIRETAS			4.4.90.00.00	25.000,00			
APLICAÇÕES DIRETAS			4.4.90.00.00	1.000,00			
Aquisição de Equipamentos e Postes para o Sistema de Iluminação Pública	25.752.2501.1040.0000						10.000,00
4 DESPESAS DE CAPIT						10.000,00	
4 INVESTIMENTOS					10.000,00		
APLICAÇÕES DIRETAS			4.4.90.00.00	10.000,00			
Manutenção do Sistema de Iluminação Pública na Sede, Distritos e Povoados	25.752.2501.2059.0000						100.000,00
3 DESPESAS CORREN						100.000,00	
3 OUTRAS DESPESAS CORRENTES					100.000,00		
APLICAÇÕES DIRETAS			3.3.90.00.00	100.000,00			
Construção e/ou Recuperação de Rodovias Municipais, Passagens Molhadas, Pontes e Outros	26.782.2601.1041.0000						35.000,00
4 DESPESAS DE CAPIT						35.000,00	
4 INVESTIMENTOS					35.000,00		
APLICAÇÕES DIRETAS			4.4.90.00.00	35.000,00			
Obras de Construção e Serviços de Aberturas de Estradas Vicinais	26.782.2601.1042.0000						70.000,00
4 DESPESAS DE CAPIT						70.000,00	
4 INVESTIMENTOS					70.000,00		
APLICAÇÕES DIRETAS			4.4.90.00.00	30.000,00			
APLICAÇÕES DIRETAS			4.4.90.00.00	40.000,00			
Construção e Restauração de Abrigos de Passageiros (Rodoviária)	26.782.2601.1043.0000						16.000,00
4 DESPESAS DE CAPIT						16.000,00	
4 INVESTIMENTOS					16.000,00		
APLICAÇÕES DIRETAS			4.4.90.00.00	15.000,00			
APLICAÇÕES DIRETAS			4.4.90.00.00	1.000,00			





# PREFEITURA MUNICIPAL DE XEXÉU

AV. MÁRIO MELO - CNPJ:12888517/0001-48

Orçamento Programa - Exercício de 2025

Página 22

## QUADRO AUXILIAR DE DETALHAMENTO DA DESPESA

PODER	02	PODER EXECUTIVO
ORGÃO	15	SECRETARIA DE SAÚDE
UNIDADE	00	SECRETARIA DE SAÚDE

Aplicacao Programada	Proj/Ativ	Finalidade	Categoria	Detalhada	TotalGrupo	Total Categ.	Total Func.
F.R. - C.A.							
Gestão Administrativa de Pessoal da Secretaria de saúde	10.122.0401.2061.0000						86.000,00
3 DESPESAS CORREN						86.000,00	
1 PESSOAL E ENCARGOS SOCIAIS					86.000,00		
APLICAÇÕES DIRETAS			3.1.90.00.00	86.000,00			
Manutenção das Atividades da Secretaria de saúde	10.122.0401.2062.0000						4.000,00
3 DESPESAS CORREN						4.000,00	
3 OUTRAS DESPESAS CORRENTES					4.000,00		
APLICAÇÕES DIRETAS			3.3.90.00.00	4.000,00			
<b>TOTAL</b>							<b>90.000,00</b>





# PREFEITURA MUNICIPAL DE XEXÉU

AV. MÁRIO MELO - CNPJ:12888517/0001-48

Orçamento Programa - Exercício de 2025

Página 23

## QUADRO AUXILIAR DE DETALHAMENTO DA DESPESA

PODER	02	PODER EXECUTIVO
ORGÃO	16	SECRETARIA DE AGRICULTURA, MEIO AMBIENTE E RECURSOS HÍDRICOS
UNIDADE	00	SECRETARIA DE AGRICULTURA, MEIO AMBIENTE E RECURSOS HÍDRICOS

Aplicacao Programada	Proj/Ativ	Finalidade	Categoria	Detalhada	TotalGrupo	Total Categ.	Total Func.
		F.R. - C.A.					
Gestão Administrativa de Pessoal da Secretaria de Agricultura, Meio Ambiente e Recursos Hídricos	20.122.0401.2063.0000						60.000,00
3	DESPESAS CORREN					60.000,00	
1	PESSOAL E ENCARGOS SOCIAIS				60.000,00		
	APLICAÇÕES DIRETAS		3.1.90.00.00	60.000,00			
Manutenção das Atividades da Secretaria de Agricultura, Meio Ambiente e Recursos Hídricos	20.122.0401.2064.0000						18.000,00
3	DESPESAS CORREN					18.000,00	
3	OUTRAS DESPESAS CORRENTES				18.000,00		
	APLICAÇÕES DIRETAS		3.3.90.00.00	18.000,00			
Manutenção das ações vinculadas ao Desenvolvimento sustentável agropecuário	20.606.2003.2065.0000						2.000,00
3	DESPESAS CORREN					2.000,00	
3	OUTRAS DESPESAS CORRENTES				2.000,00		
	APLICAÇÕES DIRETAS		3.3.90.00.00	2.000,00			
Estudo sobre a produção na Cooperativa de Produção Agropecuária	20.606.2003.2066.0000						2.000,00
3	DESPESAS CORREN					2.000,00	
3	OUTRAS DESPESAS CORRENTES				2.000,00		
	APLICAÇÕES DIRETAS		3.3.90.00.00	2.000,00			
Implantação e Manutenção das ações do programa Produção Orgânica	20.606.2005.2067.0000						3.000,00
3	DESPESAS CORREN					3.000,00	
3	OUTRAS DESPESAS CORRENTES				3.000,00		
	APLICAÇÕES DIRETAS		3.3.90.00.00	3.000,00			
Estudo sobre a Produção Orgânica e campanhas de conscientização	20.606.2005.2068.0000						1.000,00
3	DESPESAS CORREN					1.000,00	
3	OUTRAS DESPESAS CORRENTES				1.000,00		
	APLICAÇÕES DIRETAS		3.3.90.00.00	1.000,00			
Aquisição de Máquinas e Equipamentos Diversos para Irrigação	20.607.2001.1046.0000						5.000,00
4	DESPESAS DE CAPIT					5.000,00	
4	INVESTIMENTOS				5.000,00		
	APLICAÇÕES DIRETAS		4.4.90.00.00	5.000,00			
Implantação e Manutenção destinado de Irrigação	20.607.2001.1047.0000						3.000,00
3	DESPESAS CORREN					3.000,00	
3	OUTRAS DESPESAS CORRENTES				3.000,00		
	APLICAÇÕES DIRETAS		3.3.90.00.00	3.000,00			
Aquisição de Móveis, máquinas e equipamentos agrícolas diversos	20.608.2001.1048.0000						10.000,00
4	DESPESAS DE CAPIT					10.000,00	





# PREFEITURA MUNICIPAL DE XEXÉU

AV. MÁRIO MELO - CNPJ:12888517/0001-48

Orçamento Programa - Exercício de 2025

Página 25

## QUADRO AUXILIAR DE DETALHAMENTO DA DESPESA

PODER	03	FUNDOS
ORGÃO	01	FUNDO MUNICIPAL DE SAÚDE DE XEXEU
UNIDADE	00	FUNDO MUNICIPAL DE SAÚDE

Aplicacao Programada	Proj/Ativ	Finalidade	Categoria	Detalhada	TotalGrupo	Total Categ.	Total Func.
		F.R. - C.A.					
Apoio as atividades do Conselho Municipal de Saúde	10.032.1002.2075.0000						3.000,00
3	DESPESAS CORREN					3.000,00	
3	OUTRAS DESPESAS CORRENTES				3.000,00		
	APLICAÇÕES DIRETAS		3.3.90.00.00	3.000,00			
Gestão Administrativa de Pessoal do Fundo Municipal de Saúde	10.122.1002.2076.0000						1.200.000,00
3	DESPESAS CORREN					1.200.000,00	
1	PESSOAL E ENCARGOS SOCIAIS				1.200.000,00		
	APLICAÇÕES DIRETAS		3.1.90.00.00	1.200.000,00			
Manutenção das Atividades Gerais do Fundo Municipal de Saúde	10.122.1002.2077.0000						1.000.000,00
3	DESPESAS CORREN					1.000.000,00	
3	OUTRAS DESPESAS CORRENTES				1.000.000,00		
	APLICAÇÕES DIRETAS		3.3.90.00.00	1.000.000,00			
Ouvidoria em Saúde - SUS	10.122.1002.2078.0000						3.000,00
3	DESPESAS CORREN					3.000,00	
3	OUTRAS DESPESAS CORRENTES				3.000,00		
	APLICAÇÕES DIRETAS		3.3.90.00.00	3.000,00			
Distribuição Gratuita de Materiais, Bens ou Serviços conforme Lei	10.122.1002.2079.0000						15.000,00
3	DESPESAS CORREN					15.000,00	
3	OUTRAS DESPESAS CORRENTES				15.000,00		
	APLICAÇÕES DIRETAS		3.3.90.00.00	15.000,00			
Aquisição de Veículos, Ambulâncias	10.122.1003.1049.0000						100.000,00
4	DESPESAS DE CAPIT					100.000,00	
4	INVESTIMENTOS				100.000,00		
	APLICAÇÕES DIRETAS		4.4.90.00.00	100.000,00			
Aquisição de Equipamento e Material Permanente	10.122.1003.1050.0000						35.000,00
4	DESPESAS DE CAPIT					35.000,00	
4	INVESTIMENTOS				35.000,00		
	APLICAÇÕES DIRETAS		4.4.90.00.00	35.000,00			
Desapropriações de Imóveis - FMS	10.122.1501.1051.0000						10.000,00
4	DESPESAS DE CAPIT					10.000,00	
4	INVESTIMENTOS				10.000,00		
	APLICAÇÕES DIRETAS		4.4.90.00.00	10.000,00			
Incentivo a Atenção à Saúde do Portador de Deficiência	10.242.1004.2080.0000						27.000,00
3	DESPESAS CORREN					27.000,00	
3	OUTRAS DESPESAS CORRENTES				27.000,00		
	APLICAÇÕES DIRETAS		3.3.90.00.00	27.000,00			





# PREFEITURA MUNICIPAL DE XEXÉU

AV. MÁRIO MELO - CNPJ:12888517/0001-48

Orçamento Programa - Exercício de 2025

Página 27

## QUADRO AUXILIAR DE DETALHAMENTO DA DESPESA

PODER	03	FUNDOS
ORGÃO	01	FUNDO MUNICIPAL DE SAÚDE DE XEXEU
UNIDADE	00	FUNDO MUNICIPAL DE SAÚDE

Aplicacao Programada	Proj/Ativ	Finalidade	Categoria	Detalhada	TotalGrupo	Total Categ.	Total Func.
		F.R. - C.A.					
Promoção de Apoio ao diagnóstico Laboratorial	10.301.1005.2089.0000						48.000,00
3 DESPESAS CORREN						48.000,00	
3 OUTRAS DESPESAS CORRENTES					48.000,00		
APLICAÇÕES DIRETAS			3.3.90.00.00	3.000,00			
APLICAÇÕES DIRETAS			3.3.90.00.00	45.000,00			
Promoção de Ações ao Programa Saúde do Trabalhador	10.301.1005.2090.0000						1.000,00
3 DESPESAS CORREN						1.000,00	
3 OUTRAS DESPESAS CORRENTES					1.000,00		
APLICAÇÕES DIRETAS			3.3.90.00.00	1.000,00			
Manutenção das Ações Básica em Saúde - Saúde da Mulher	10.301.1005.2091.0000						35.000,00
3 DESPESAS CORREN						35.000,00	
3 OUTRAS DESPESAS CORRENTES					35.000,00		
APLICAÇÕES DIRETAS			3.3.90.00.00	10.000,00			
APLICAÇÕES DIRETAS			3.3.90.00.00	25.000,00			
Aquisição de Móveis e Equipamentos diversos para as Unidades de Saúde da Famílias - USF	10.301.1006.1052.0000						15.000,00
4 DESPESAS DE CAPIT						15.000,00	
4 INVESTIMENTOS					15.000,00		
APLICAÇÕES DIRETAS			4.4.90.00.00	15.000,00			
Aquisição de Veiculos e Ambulâncias destinados as UBS	10.301.1006.1119.0000						3.000,00
4 DESPESAS DE CAPIT						3.000,00	
4 INVESTIMENTOS					3.000,00		
APLICAÇÕES DIRETAS			4.4.90.00.00	3.000,00			
Gestão Administrativa de Pessoal do Programa Saúde da Família - PSF	10.301.1006.2092.0000						663.000,00
3 DESPESAS CORREN						663.000,00	
1 PESSOAL E ENCARGOS SOCIAIS					663.000,00		
APLICAÇÕES DIRETAS			3.1.90.00.00	163.000,00			
APLICAÇÕES DIRETAS			3.1.90.00.00	500.000,00			
Manutenção das Atividades Gerais do Programa Saúde da Família - PSF	10.301.1006.2093.0000						4.135.000,00
3 DESPESAS CORREN						4.135.000,00	
3 OUTRAS DESPESAS CORRENTES					4.135.000,00		
APLICAÇÕES DIRETAS			3.3.90.00.00	800.000,00			
APLICAÇÕES DIRETAS			3.3.90.00.00	3.335.000,00			
Aquisição de Móveis e Equipamentos diversos para o NASF	10.301.1007.1030.0000						10.000,00
4 DESPESAS DE CAPIT						10.000,00	
4 INVESTIMENTOS					10.000,00		
APLICAÇÕES DIRETAS			4.4.90.00.00	10.000,00			



# PREFEITURA MUNICIPAL DE XEXÉU

AV. MÁRIO MELO - CNPJ:12888517/0001-48

Orçamento Programa - Exercício de 2025

Página 28

## QUADRO AUXILIAR DE DETALHAMENTO DA DESPESA

PODER	03	FUNDOS
ORGÃO	01	FUNDO MUNICIPAL DE SAÚDE DE XEXEU
UNIDADE	00	FUNDO MUNICIPAL DE SAÚDE

Aplicacao Programada	Proj/Ativ	Finalidade	Categoria	Detalhada	TotalGrupo	Total Categ.	Total Func.
		F.R. - C.A.					
Gestão Administrativa de Pessoal das Atividades do NASF	10.301.1007.2094.0000						102.000,00
3	DESPESAS CORREN					102.000,00	
1	PESSOAL E ENCARGOS SOCIAIS				102.000,00		
	APLICAÇÕES DIRETAS		3.1.90.00.00	9.000,00			
	APLICAÇÕES DIRETAS		3.1.90.00.00	93.000,00			
Manutenção das Atividades do NASF	10.301.1007.2095.0000						20.000,00
3	DESPESAS CORREN					20.000,00	
3	OUTRAS DESPESAS CORRENTES				20.000,00		
	APLICAÇÕES DIRETAS		3.3.90.00.00	10.000,00			
	APLICAÇÕES DIRETAS		3.3.90.00.00	10.000,00			
Aquisição de Móveis e Equipamentos diversos para o PACS	10.301.1008.1054.0000						20.000,00
4	DESPESAS DE CAPIT					20.000,00	
4	INVESTIMENTOS				20.000,00		
	APLICAÇÕES DIRETAS		4.4.90.00.00	20.000,00			
Gestão Administrativa de Pessoal do PACS	10.301.1008.2096.0000						2.300.000,00
3	DESPESAS CORREN					2.300.000,00	
1	PESSOAL E ENCARGOS SOCIAIS				2.300.000,00		
	APLICAÇÕES DIRETAS		3.1.90.00.00	623.000,00			
	APLICAÇÕES DIRETAS		3.1.90.00.00	680.000,00			
	APLICAÇÕES DIRETAS		3.1.90.00.00	813.000,00			
	APLICAÇÕES DIRETAS		3.1.90.00.00	184.000,00			
Manutenção das Atividades do PACS	10.301.1008.2097.0000						612.000,00
3	DESPESAS CORREN					612.000,00	
3	OUTRAS DESPESAS CORRENTES				612.000,00		
	APLICAÇÕES DIRETAS		3.3.90.00.00	13.000,00			
	APLICAÇÕES DIRETAS		3.3.90.00.00	582.000,00			
	APLICAÇÕES DIRETAS		3.3.90.00.00	17.000,00			
Aquisição de Móveis, Equipamentos diversos para Programa Saúde Bucal	10.301.1009.1055.0000						5.000,00
4	DESPESAS DE CAPIT					5.000,00	
4	INVESTIMENTOS				5.000,00		
	APLICAÇÕES DIRETAS		4.4.90.00.00	5.000,00			
Gestão Administrativa de Pessoal do Programa Saúde Bucal	10.301.1009.2098.0000						4.000,00
3	DESPESAS CORREN					4.000,00	
1	PESSOAL E ENCARGOS SOCIAIS				4.000,00		
	APLICAÇÕES DIRETAS		3.1.90.00.00	4.000,00			
Manutenção das Atividades do Programa Saúde Bucal	10.301.1009.2099.0000						116.000,00
3	DESPESAS CORREN					116.000,00	



# PREFEITURA MUNICIPAL DE XEXÉU

AV. MÁRIO MELO - CNPJ:12888517/0001-48

Orçamento Programa - Exercício de 2025

Página 29

## QUADRO AUXILIAR DE DETALHAMENTO DA DESPESA

PODER	03	FUNDOS
ORGÃO	01	FUNDO MUNICIPAL DE SAÚDE DE XEXEU
UNIDADE	00	FUNDO MUNICIPAL DE SAÚDE

Aplicacao Programada	Proj/Ativ	Finalidade	Categoria	Detalhada	TotalGrupo	Total Categ.	Total Func.
		F.R. - C.A.					
Manutenção das Atividades do Programa Saúde Bucal	10.301.1009.2099.0000						116.000,00
3 DESPESAS CORREN						116.000,00	
3 OUTRAS DESPESAS CORRENTES					116.000,00		
APLICAÇÕES DIRETAS			3.3.90.00.00	81.000,00			
APLICAÇÕES DIRETAS			3.3.90.00.00	35.000,00			
Manutenção do Programa Farmácia Básica	10.301.1011.2101.0000						767.603,51
3 DESPESAS CORREN						767.603,51	
3 OUTRAS DESPESAS CORRENTES					767.603,51		
APLICAÇÕES DIRETAS			3.3.90.00.00	237.603,51			
APLICAÇÕES DIRETAS			3.3.90.00.00	161.000,00			
APLICAÇÕES DIRETAS			3.3.90.00.00	331.000,00			
APLICAÇÕES DIRETAS			3.3.90.00.00	38.000,00			
Aquisição de Equipamentos Diversos para o CEO	10.301.1013.1057.0000						62.000,00
4 DESPESAS DE CAPIT						62.000,00	
4 INVESTIMENTOS					62.000,00		
APLICAÇÕES DIRETAS			4.4.90.00.00	62.000,00			
Manutenção das Atividades do Centro de Especialidades Odontológicas - CEO	10.301.1013.2105.0000						101.000,00
3 DESPESAS CORREN						101.000,00	
1 PESSOAL E ENCARGOS SOCIAIS					66.000,00		
APLICAÇÕES DIRETAS			3.1.90.00.00	56.000,00			
APLICAÇÕES DIRETAS			3.1.90.00.00	10.000,00			
3 OUTRAS DESPESAS CORRENTES					35.000,00		
APLICAÇÕES DIRETAS			3.3.90.00.00	35.000,00			
Construção, reforma e ampliação de Unidades Básica de Saúde - UBS	10.301.1022.1063.0000						75.500,00
4 DESPESAS DE CAPIT						75.500,00	
4 INVESTIMENTOS					75.500,00		
APLICAÇÕES DIRETAS			4.4.90.00.00	25.000,00			
APLICAÇÕES DIRETAS			4.4.90.00.00	50.500,00			
Manutenção das Ações da Academia da Saúde	10.301.1029.2102.0000						3.000,00
3 DESPESAS CORREN						3.000,00	
3 OUTRAS DESPESAS CORRENTES					3.000,00		
APLICAÇÕES DIRETAS			3.3.90.00.00	3.000,00			
Aquisição de Móveis, Veículos e Equipamentos Diversos Hospitalares	10.302.1012.1056.0000						15.000,00
4 DESPESAS DE CAPIT						15.000,00	
4 INVESTIMENTOS					15.000,00		
APLICAÇÕES DIRETAS			4.4.90.00.00	15.000,00			
Manutenção dos Serviços Hospitalares e Ambulatoriais	10.302.1012.2103.0000						1.946.500,00
3 DESPESAS CORREN						1.946.500,00	



# PREFEITURA MUNICIPAL DE XEXÉU

AV. MÁRIO MELO - CNPJ:12888517/0001-48

Orçamento Programa - Exercício de 2025

Página 30

## QUADRO AUXILIAR DE DETALHAMENTO DA DESPESA

PODER	03	FUNDOS
ORGÃO	01	FUNDO MUNICIPAL DE SAÚDE DE XEXEU
UNIDADE	00	FUNDO MUNICIPAL DE SAÚDE

Aplicacao Programada	Proj/Ativ	Finalidade	Categoria	Detalhada	TotalGrupo	Total Categ.	Total Func.
		F.R. - C.A.					
Manutenção dos Serviços Hospitalares e Ambulatoriais	10.302.1012.2103.0000						1.946.500,00
3	DESPESAS CORREN					1.946.500,00	
3	OUTRAS DESPESAS CORRENTES				1.946.500,00		
	APLICAÇÕES DIRETAS		3.3.90.00.00	1.200.000,00			
	APLICAÇÕES DIRETAS		3.3.90.00.00	671.500,00			
	APLICAÇÕES DIRETAS		3.3.90.00.00	75.000,00			
Gestão Administrativa de Pessoal dos Hospitais e Ambulatoriais	10.302.1012.2104.0000						868.500,00
3	DESPESAS CORREN					868.500,00	
1	PESSOAL E ENCARGOS SOCIAIS				868.500,00		
	APLICAÇÕES DIRETAS		3.1.90.00.00	600.000,00			
	APLICAÇÕES DIRETAS		3.1.90.00.00	268.500,00			
Reforma e Ampliação ou Adaptação de Imóvel para o SAMU	10.302.1014.1058.0000						13.000,00
4	DESPESAS DE CAPIT					13.000,00	
4	INVESTIMENTOS				13.000,00		
	APLICAÇÕES DIRETAS		4.4.90.00.00	13.000,00			
Aquisição de Móveis e Equipamentos Diversos para SAMU	10.302.1014.1059.0000						5.000,00
4	DESPESAS DE CAPIT					5.000,00	
4	INVESTIMENTOS				5.000,00		
	APLICAÇÕES DIRETAS		4.4.90.00.00	5.000,00			
Gestão Administrativa de Pessoal do SAMU	10.302.1014.2106.0000						120.000,00
3	DESPESAS CORREN					120.000,00	
1	PESSOAL E ENCARGOS SOCIAIS				120.000,00		
	APLICAÇÕES DIRETAS		3.1.90.00.00	100.000,00			
	APLICAÇÕES DIRETAS		3.1.90.00.00	20.000,00			
Manutenção das atividades do SAMU	10.302.1014.2107.0000						18.000,00
3	DESPESAS CORREN					18.000,00	
3	OUTRAS DESPESAS CORRENTES				18.000,00		
	APLICAÇÕES DIRETAS		3.3.90.00.00	5.000,00			
	APLICAÇÕES DIRETAS		3.3.90.00.00	13.000,00			
Implantação e Manutenção das Ações do Mãe Coruja	10.302.1015.2108.0000						10.000,00
3	DESPESAS CORREN					10.000,00	
3	OUTRAS DESPESAS CORRENTES				10.000,00		
	APLICAÇÕES DIRETAS		3.3.90.00.00	10.000,00			
Manutenção das Ações do Tratamento Fora do Domicílio - TFD	10.302.1016.2109.0000						42.000,00
3	DESPESAS CORREN					42.000,00	
3	OUTRAS DESPESAS CORRENTES				42.000,00		
	APLICAÇÕES DIRETAS		3.3.90.00.00	37.000,00			
	APLICAÇÕES DIRETAS		3.3.90.00.00	5.000,00			





# PREFEITURA MUNICIPAL DE XEXÉU

AV. MÁRIO MELO - CNPJ:12888517/0001-48

Orçamento Programa - Exercício de 2025

Página 31

## QUADRO AUXILIAR DE DETALHAMENTO DA DESPESA

PODER	03	FUNDOS
ORGÃO	01	FUNDO MUNICIPAL DE SAÚDE DE XEXEU
UNIDADE	00	FUNDO MUNICIPAL DE SAÚDE

Aplicacao Programada	Proj/Ativ	Finalidade	Categoria	Detalhada	TotalGrupo	Total Categ.	Total Func.
		F.R. - C.A.					
Implantação da Casa de Apoio para Famílias em Tratamento Fora do Domicílio - TFD	10.302.1016.2229.0000						5.000,00
3	DESPESAS CORREN					5.000,00	
3	OUTRAS DESPESAS CORRENTES				5.000,00		
	APLICAÇÕES DIRETAS		3.3.90.00.00	5.000,00			
Desenvolvimento e consolidação do programa de suporte e acolhimento	10.302.1016.2230.0000						3.000,00
3	DESPESAS CORREN					3.000,00	
3	OUTRAS DESPESAS CORRENTES				3.000,00		
	APLICAÇÕES DIRETAS		3.3.90.00.00	3.000,00			
Construção, Reforma e/ou Ampliação do Hospital	10.302.1022.1064.0000						97.500,00
4	DESPESAS DE CAPIT					97.500,00	
4	INVESTIMENTOS				97.500,00		
	APLICAÇÕES DIRETAS		4.4.90.00.00	25.000,00			
	APLICAÇÕES DIRETAS		4.4.90.00.00	31.500,00			
	APLICAÇÕES DIRETAS		4.4.90.00.00	41.000,00			
Aquisição de Móveis, Máquinas e Equipamentos Diversos para o CAPS	10.303.1017.1060.0000						10.000,00
4	DESPESAS DE CAPIT					10.000,00	
4	INVESTIMENTOS				10.000,00		
	APLICAÇÕES DIRETAS		4.4.90.00.00	10.000,00			
Incentivo a Atenção a Saúde Mental	10.303.1017.2110.0000						6.000,00
3	DESPESAS CORREN					6.000,00	
3	OUTRAS DESPESAS CORRENTES				6.000,00		
	APLICAÇÕES DIRETAS		3.3.90.00.00	6.000,00			
Aquisição de Móveis e Equipamentos para Vigilância Sanitária	10.304.1018.1061.0000						5.000,00
4	DESPESAS DE CAPIT					5.000,00	
4	INVESTIMENTOS				5.000,00		
	APLICAÇÕES DIRETAS		4.4.90.00.00	5.000,00			
Manutenção das Atividades do Programa de Vigilância Sanitária	10.304.1018.2111.0000						10.000,00
3	DESPESAS CORREN					10.000,00	
3	OUTRAS DESPESAS CORRENTES				10.000,00		
	APLICAÇÕES DIRETAS		3.3.90.00.00	10.000,00			
Gestão Administrativa de Pessoal da Vigilância Sanitária	10.304.1018.2112.0000						11.000,00
3	DESPESAS CORREN					11.000,00	
1	PESSOAL E ENCARGOS SOCIAIS				11.000,00		
	APLICAÇÕES DIRETAS		3.1.90.00.00	10.000,00			
	APLICAÇÕES DIRETAS		3.1.90.00.00	1.000,00			
Aquisição de Móveis e Equipamentos Diversos para	10.305.1019.1062.0000						5.000,00



# PREFEITURA MUNICIPAL DE XEXÉU

AV. MÁRIO MELO - CNPJ:12888517/0001-48

Orçamento Programa - Exercício de 2025

Página 32

## QUADRO AUXILIAR DE DETALHAMENTO DA DESPESA

PODER	03	FUNDOS
ORGÃO	01	FUNDO MUNICIPAL DE SAÚDE DE XEXEU
UNIDADE	00	FUNDO MUNICIPAL DE SAÚDE

Aplicacao Programada	Proj/Ativ	Finalidade	Categoria	Detalhada	TotalGrupo	Total Categ.	Total Func.
		F.R. - C.A.					
Vigilância Epidemiológica							
4	4	DESPESAS DE CAPIT				5.000,00	5.000,00
4	4	INVESTIMENTOS			5.000,00		
		APLICAÇÕES DIRETAS	4.4.90.00.00	3.000,00			
		APLICAÇÕES DIRETAS	4.4.90.00.00	2.000,00			
Gestão Administrativas de Pessoal do Programa de Combate a Endemias							
3	1	DESPESAS CORREN				753.000,00	753.000,00
3	1	PESSOAL E ENCARGOS SOCIAIS			753.000,00		
		APLICAÇÕES DIRETAS	3.1.90.00.00	562.000,00			
		APLICAÇÕES DIRETAS	3.1.90.00.00	56.000,00			
		APLICAÇÕES DIRETAS	3.1.90.00.00	135.000,00			
Manutenção das Atividades do Programa de Combate a Endemias							
3	3	DESPESAS CORREN				11.000,00	11.000,00
3	3	OUTRAS DESPESAS CORRENTES			11.000,00		
		APLICAÇÕES DIRETAS	3.3.90.00.00	10.000,00			
		APLICAÇÕES DIRETAS	3.3.90.00.00	1.000,00			
Manutenção das Atividades do Programa Nacional de Imunização							
3	3	DESPESAS CORREN				9.000,00	9.000,00
3	3	OUTRAS DESPESAS CORRENTES			9.000,00		
		APLICAÇÕES DIRETAS	3.3.90.00.00	9.000,00			
Manutenção do Programa Alimentação e Nutrição							
3	3	DESPESAS CORREN				3.000,00	3.000,00
3	3	OUTRAS DESPESAS CORRENTES			3.000,00		
		APLICAÇÕES DIRETAS	3.3.90.00.00	3.000,00			
TOTAL						15.498.603,51	





# PREFEITURA MUNICIPAL DE XEXÉU

AV. MÁRIO MELO - CNPJ:12888517/0001-48

Orçamento Programa - Exercício de 2025

Página 34

## QUADRO AUXILIAR DE DETALHAMENTO DA DESPESA

PODER	03	FUNDOS
ORGÃO	03	FUNDO MUNICIPAL DE ASSISTÊNCIA SOCIAL DE XEXEU
UNIDADE	00	FUNDO MUNICIPAL DE ASSISTÊNCIA SOCIAL

Aplicacao Programada	Proj/Ativ	Finalidade	Categoria	Detalhada	TotalGrupo	Total Categ.	Total Func.
		F.R. - C.A.					
Apoio das atividades do Conselho Municipal de Assistência Social	08.032.0804.2119.0000						3.000,00
3	DESPESAS CORREN					3.000,00	
3	OUTRAS DESPESAS CORRENTES				3.000,00		
	APLICAÇÕES DIRETAS		3.3.90.00.00	3.000,00			
Aquisição de Móveis Máquinas e Equipamentos Diversos	08.122.0805.1067.0000						9.000,00
4	DESPESAS DE CAPIT					9.000,00	
4	INVESTIMENTOS				9.000,00		
	APLICAÇÕES DIRETAS		4.4.90.00.00	9.000,00			
Gestão Administrativa de Pessoal do Fundo Municipal de Assistência Social	08.122.0805.2121.0000						338.000,00
3	DESPESAS CORREN					338.000,00	
1	PESSOAL E ENCARGOS SOCIAIS				338.000,00		
	APLICAÇÕES DIRETAS		3.1.90.00.00	338.000,00			
Manutenção das Atividades Gerais do Fundo Municipal de Assistência Social	08.122.0805.2122.0000						685.000,00
3	DESPESAS CORREN					685.000,00	
3	OUTRAS DESPESAS CORRENTES				685.000,00		
	OUTRAS DESPESAS CORRENTES		3.3.00.00.00	2.000,00			
	APLICAÇÕES DIRETAS		3.3.90.00.00	683.000,00			
Distribuição Gratuita de Materiais, Bens ou Serviços conforme Lei.	08.122.0805.2123.0000						500.000,00
3	DESPESAS CORREN					500.000,00	
3	OUTRAS DESPESAS CORRENTES				500.000,00		
	APLICAÇÕES DIRETAS		3.3.90.00.00	500.000,00			
Manutenção das atividades de Cursos Profissionalizantes	08.122.0805.2124.0000						3.000,00
3	DESPESAS CORREN					3.000,00	
3	OUTRAS DESPESAS CORRENTES				3.000,00		
	APLICAÇÕES DIRETAS		3.3.90.00.00	3.000,00			
Desapropriações de Imóveis - FMAS	08.122.1501.1068.0000						5.000,00
4	DESPESAS DE CAPIT					5.000,00	
4	INVESTIMENTOS				5.000,00		
	APLICAÇÕES DIRETAS		4.4.90.00.00	5.000,00			
Apoio aos Portadores de Deficiência Física	08.242.0801.2125.0000						3.000,00
3	DESPESAS CORREN					3.000,00	
3	OUTRAS DESPESAS CORRENTES				3.000,00		
	APLICAÇÕES DIRETAS		3.3.90.00.00	3.000,00			
Aquisição de Veículos para o Fundo Municipal de Assistência Social	08.244.0808.1066.0000						71.000,00
4	DESPESAS DE CAPIT					71.000,00	



# PREFEITURA MUNICIPAL DE XEXÉU

AV. MÁRIO MELO - CNPJ:12888517/0001-48

Orçamento Programa - Exercício de 2025

Página 35

## QUADRO AUXILIAR DE DETALHAMENTO DA DESPESA

PODER	03	FUNDOS
ORGÃO	03	FUNDO MUNICIPAL DE ASSISTÊNCIA SOCIAL DE XEXEU
UNIDADE	00	FUNDO MUNICIPAL DE ASSISTÊNCIA SOCIAL

Aplicacao Programada	Proj/Ativ	Finalidade	Categoria	Detalhada	TotalGrupo	Total Categ.	Total Func.
		F.R. - C.A.					
Aquisição de Veículos para o Fundo Municipal de Assistência Social	08.244.0808.1066.0000						71.000,00
4	DESPESAS DE CAPIT					71.000,00	
4	INVESTIMENTOS				71.000,00		
	APLICAÇÕES DIRETAS		4.4.90.00.00	71.000,00			
Aquisição de Veículos, Móveis e Equipamentos Diversos para o Primeira Infância	08.244.0808.1105.0000						71.000,00
4	DESPESAS DE CAPIT					71.000,00	
4	INVESTIMENTOS				71.000,00		
	APLICAÇÕES DIRETAS		4.4.90.00.00	1.000,00			
	APLICAÇÕES DIRETAS		4.4.90.00.00	70.000,00			
Execução de Obras do Primeira Infância	08.244.0808.1106.0000						1.000,00
4	DESPESAS DE CAPIT					1.000,00	
4	INVESTIMENTOS				1.000,00		
	APLICAÇÕES DIRETAS		4.4.90.00.00	1.000,00			
Gestão Administrativa do Programa Criança Feliz	08.244.0808.2139.0000						206.000,00
3	DESPESAS CORREN					206.000,00	
1	PESSOAL E ENCARGOS SOCIAIS				206.000,00		
	APLICAÇÕES DIRETAS		3.1.90.00.00	147.000,00			
	APLICAÇÕES DIRETAS		3.1.90.00.00	59.000,00			
Manutenção do Programa Criança Feliz	08.244.0808.2140.0000						50.000,00
3	DESPESAS CORREN					50.000,00	
3	OUTRAS DESPESAS CORRENTES				50.000,00		
	APLICAÇÕES DIRETAS		3.3.90.00.00	44.000,00			
	APLICAÇÕES DIRETAS		3.3.90.00.00	6.000,00			
Construção, Ampliação e Restauração de Cozinha Comunitária	08.244.0810.1116.0000						55.000,00
4	DESPESAS DE CAPIT					55.000,00	
4	INVESTIMENTOS				55.000,00		
	APLICAÇÕES DIRETAS		4.4.90.00.00	55.000,00			
Aquisição de Móveis, Máquinas e Equipamentos para a Cozinha Comunitária	08.244.0810.1117.0000						23.000,00
4	DESPESAS DE CAPIT					23.000,00	
4	INVESTIMENTOS				23.000,00		
	APLICAÇÕES DIRETAS		4.4.90.00.00	23.000,00			
Manutenção das Atividades da Cozinha Comunitária	08.244.0810.2223.0000						10.000,00
3	DESPESAS CORREN					10.000,00	
1	PESSOAL E ENCARGOS SOCIAIS				10.000,00		
	APLICAÇÕES DIRETAS		3.1.90.00.00	10.000,00			
Gestão de Pessoal da Cozinha Comunitária	08.244.0810.2224.0000						80.000,00
3	DESPESAS CORREN					80.000,00	



# PREFEITURA MUNICIPAL DE XEXÉU

AV. MÁRIO MELO - CNPJ:12888517/0001-48

Orçamento Programa - Exercício de 2025

Página 36

## QUADRO AUXILIAR DE DETALHAMENTO DA DESPESA

PODER	03	FUNDOS
ORGÃO	03	FUNDO MUNICIPAL DE ASSISTÊNCIA SOCIAL DE XEXEU
UNIDADE	00	FUNDO MUNICIPAL DE ASSISTÊNCIA SOCIAL

Aplicacao Programada	Proj/Ativ	Finalidade	Categoria	Detalhada	TotalGrupo	Total Categ.	Total Func.
		F.R. - C.A.					
Gestão de Pessoal da Cozinha Comunitária	08.244.0810.2224.0000						80.000,00
3 DESPESAS CORREN						80.000,00	
3 OUTRAS DESPESAS CORRENTES					80.000,00		
APLICAÇÕES DIRETAS			3.3.90.00.00	80.000,00			
Construção, reforma e/ ou ampliação do CRAS	08.245.0801.1019.0000						1.000,00
4 DESPESAS DE CAPIT						1.000,00	
4 INVESTIMENTOS					1.000,00		
APLICAÇÕES DIRETAS			4.4.90.00.00	1.000,00			
Reequipamento dos Programas Assistenciais vinculado a Proteção Social Básica	08.245.0801.1069.0000						25.000,00
4 DESPESAS DE CAPIT						25.000,00	
4 INVESTIMENTOS					25.000,00		
APLICAÇÕES DIRETAS			4.4.90.00.00	25.000,00			
Aquisição de Veículos, Móveis e Equipamentos Diversos para o Cras	08.245.0801.1101.0000						71.000,00
4 DESPESAS DE CAPIT						71.000,00	
4 INVESTIMENTOS					71.000,00		
APLICAÇÕES DIRETAS			4.4.90.00.00	1.000,00			
APLICAÇÕES DIRETAS			4.4.90.00.00	70.000,00			
Aquisição de Veículos, Móveis e Equipamentos Diversos para o BPC	08.245.0801.1103.0000						71.000,00
4 DESPESAS DE CAPIT						71.000,00	
4 INVESTIMENTOS					71.000,00		
APLICAÇÕES DIRETAS			4.4.90.00.00	1.000,00			
APLICAÇÕES DIRETAS			4.4.90.00.00	70.000,00			
Manutenção do Centro de Referencia de Assistencia Social - CRAS	08.245.0801.2126.0000						120.000,00
3 DESPESAS CORREN						120.000,00	
3 OUTRAS DESPESAS CORRENTES					120.000,00		
APLICAÇÕES DIRETAS			3.3.90.00.00	10.000,00			
APLICAÇÕES DIRETAS			3.3.90.00.00	110.000,00			
Gestão Administrativa do Centro de Referência de Assistência Social - CRAS	08.245.0801.2127.0000						377.600,00
3 DESPESAS CORREN						377.600,00	
1 PESSOAL E ENCARGOS SOCIAIS					377.600,00		
APLICAÇÕES DIRETAS			3.1.90.00.00	45.600,00			
APLICAÇÕES DIRETAS			3.1.90.00.00	104.000,00			
APLICAÇÕES DIRETAS			3.1.90.00.00	228.000,00			
Proteção e Atendimento Integral à Família - PAIF	08.245.0801.2128.0000						45.000,00
3 DESPESAS CORREN						45.000,00	
3 OUTRAS DESPESAS CORRENTES					45.000,00		
APLICAÇÕES DIRETAS			3.3.90.00.00	45.000,00			



# PREFEITURA MUNICIPAL DE XEXÉU

AV. MÁRIO MELO - CNPJ:12888517/0001-48

Orçamento Programa - Exercício de 2025

Página 37

## QUADRO AUXILIAR DE DETALHAMENTO DA DESPESA

PODER	03	FUNDOS
ORGÃO	03	FUNDO MUNICIPAL DE ASSISTÊNCIA SOCIAL DE XEXEU
UNIDADE	00	FUNDO MUNICIPAL DE ASSISTÊNCIA SOCIAL

Aplicacao Programada	Proj/Ativ	Finalidade	Categoria	Detalhada	TotalGrupo	Total Categ.	Total Func.
		F.R. - C.A.					
Proteção e Atendimento Integral à Família - PAIF	08.245.0801.2128.0000						45.000,00
Manutenção do Programa BPC na Escola	08.245.0801.2129.0000						10.000,00
3 DESPESAS CORREN						10.000,00	
3 OUTRAS DESPESAS CORRENTES					10.000,00		
APLICAÇÕES DIRETAS			3.3.90.00.00	2.000,00			
APLICAÇÕES DIRETAS			3.3.90.00.00	8.000,00			
Manutenção do Programa de Benefícios de Prestação Continuada - BPC	08.245.0801.2130.0000						6.000,00
3 DESPESAS CORREN						6.000,00	
3 OUTRAS DESPESAS CORRENTES					6.000,00		
OUTRAS DESPESAS CORRENTES			3.3.00.00.00	1.000,00			
APLICAÇÕES DIRETAS			3.3.90.00.00	1.000,00			
APLICAÇÕES DIRETAS			3.3.90.00.00	4.000,00			
Construção, reforma e/ ou ampliação do CREAS	08.245.0802.1020.0000						1.000,00
4 DESPESAS DE CAPIT						1.000,00	
4 INVESTIMENTOS					1.000,00		
APLICAÇÕES DIRETAS			4.4.90.00.00	1.000,00			
Aquisição de Veículos, Móveis e Equipamentos Diversos para o Creas	08.245.0802.1102.0000						71.000,00
4 DESPESAS DE CAPIT						71.000,00	
4 INVESTIMENTOS					71.000,00		
APLICAÇÕES DIRETAS			4.4.90.00.00	1.000,00			
APLICAÇÕES DIRETAS			4.4.90.00.00	70.000,00			
Manutenção das Atividades do CREAS	08.245.0802.2131.0000						39.000,00
3 DESPESAS CORREN						39.000,00	
3 OUTRAS DESPESAS CORRENTES					39.000,00		
APLICAÇÕES DIRETAS			3.3.90.00.00	28.000,00			
APLICAÇÕES DIRETAS			3.3.90.00.00	11.000,00			
Gestão do Centro de Referência Especial de Assistência Social - CREAS	08.245.0802.2132.0000						294.603,51
3 DESPESAS CORREN						294.603,51	
1 PESSOAL E ENCARGOS SOCIAIS					294.603,51		
APLICAÇÕES DIRETAS			3.1.90.00.00	67.000,00			
APLICAÇÕES DIRETAS			3.1.90.00.00	227.603,51			
Aquisição de Veículos para o Fundo Municipal de Assistência Social	08.245.0805.1066.0000						73.000,00
4 DESPESAS DE CAPIT						73.000,00	
4 INVESTIMENTOS					73.000,00		
APLICAÇÕES DIRETAS			4.4.90.00.00	73.000,00			
Construção, reforma e/ ou ampliação de Centros de Convivência e Fortalecimento de Vínculos	08.245.0806.1021.0000						29.000,00



# PREFEITURA MUNICIPAL DE XEXÉU

AV. MÁRIO MELO - CNPJ:12888517/0001-48

Orçamento Programa - Exercício de 2025

Página 38

## QUADRO AUXILIAR DE DETALHAMENTO DA DESPESA

PODER	03	FUNDOS
ORGÃO	03	FUNDO MUNICIPAL DE ASSISTÊNCIA SOCIAL DE XEXEU
UNIDADE	00	FUNDO MUNICIPAL DE ASSISTÊNCIA SOCIAL

Aplicacao Programada	Proj/Ativ	Finalidade	Categoria	Detalhada	TotalGrupo	Total Categ.	Total Func.
F.R. - C.A.							
Construção, reforma e/ ou ampliação de Centros de Convivência e Fortalecimento de Vínculos	08.245.0806.1021.0000						29.000,00
4 DESPESAS DE CAPIT						29.000,00	
4 INVESTIMENTOS					29.000,00		
APLICAÇÕES DIRETAS			4.4.90.00.00	1.000,00			
APLICAÇÕES DIRETAS			4.4.90.00.00	28.000,00			
Aquisição de Móveis, Máquinas e Equipamentos Diversos para SCFV	08.245.0806.1070.0000						11.000,00
4 DESPESAS DE CAPIT						11.000,00	
4 INVESTIMENTOS					11.000,00		
APLICAÇÕES DIRETAS			4.4.90.00.00	1.000,00			
APLICAÇÕES DIRETAS			4.4.90.00.00	10.000,00			
Gestão Administrativa dos Serviços de Convivência de Vínculos	08.245.0806.2133.0000						314.000,00
3 DESPESAS CORREN						314.000,00	
1 PESSOAL E ENCARGOS SOCIAIS					314.000,00		
APLICAÇÕES DIRETAS			3.1.90.00.00	104.000,00			
APLICAÇÕES DIRETAS			3.1.90.00.00	210.000,00			
Manutenção das Atividades do Serviços de Convivência de Vínculos	08.245.0806.2134.0000						61.000,00
3 DESPESAS CORREN						61.000,00	
3 OUTRAS DESPESAS CORRENTES					61.000,00		
APLICAÇÕES DIRETAS			3.3.90.00.00	15.000,00			
APLICAÇÕES DIRETAS			3.3.90.00.00	46.000,00			
Aquisição de Equipamentos Diversos para o IGDBF	08.245.0807.1071.0000						9.000,00
4 DESPESAS DE CAPIT						9.000,00	
4 INVESTIMENTOS					9.000,00		
APLICAÇÕES DIRETAS			4.4.90.00.00	1.000,00			
APLICAÇÕES DIRETAS			4.4.90.00.00	8.000,00			
Construção, Ampliação e Restauração do prédio do IGDBF	08.245.0807.1098.0000						16.000,00
4 DESPESAS DE CAPIT						16.000,00	
4 INVESTIMENTOS					16.000,00		
APLICAÇÕES DIRETAS			4.4.90.00.00	1.000,00			
APLICAÇÕES DIRETAS			4.4.90.00.00	15.000,00			
Reequipamento de Outros Programas Assistenciais	08.245.0807.1100.0000						2.000,00
4 DESPESAS DE CAPIT						2.000,00	
4 INVESTIMENTOS					2.000,00		
APLICAÇÕES DIRETAS			4.4.90.00.00	2.000,00			
PROGRAMA IGD-SUAS	08.245.0807.2136.0000						35.000,00
3 DESPESAS CORREN						35.000,00	
3 OUTRAS DESPESAS CORRENTES					35.000,00		
APLICAÇÕES DIRETAS			3.3.90.00.00	12.000,00			
APLICAÇÕES DIRETAS			3.3.90.00.00	23.000,00			







# PREFEITURA MUNICIPAL DE XEXÉU

AV. MÁRIO MELO - CNPJ:12888517/0001-48

Orçamento Programa - Exercício de 2025

Página 40

## QUADRO AUXILIAR DE DETALHAMENTO DA DESPESA

PODER	03	FUNDOS
ORGÃO	04	FUNDO MUNICIPAL DO IDOSO
UNIDADE	00	FUNDO MUNICIPAL DO IDOSO

Aplicacao Programada	Proj/Ativ	Finalidade	Categoria	Detalhada	TotalGrupo	Total Categ.	Total Func.
		F.R. - C.A.					
Aquisição de Veículos, Móveis e Equipamentos Diversos p/o Fundo do Idoso	08.241.0805.1118.0000						5.000,00
4	DESPESAS DE CAPIT					5.000,00	
4	INVESTIMENTOS				5.000,00		
	APLICAÇÕES DIRETAS		4.4.90.00.00	5.000,00			
Manutenção do Fundo Municipal do Idoso	08.241.0805.2225.0000						5.000,00
3	DESPESAS CORREN					5.000,00	
3	OUTRAS DESPESAS CORRENTES				5.000,00		
	APLICAÇÕES DIRETAS		3.3.90.00.00	5.000,00			
<b>TOTAL</b>							<b>10.000,00</b>



# PREFEITURA MUNICIPAL DE XEXÉU

AV. MÁRIO MELO - CNPJ:12888517/0001-48

Orçamento Programa - Exercício de 2025

Página 41

## QUADRO AUXILIAR DE DETALHAMENTO DA DESPESA

PODER	03	FUNDOS
ORGÃO	05	FUNDO DE DESENVOLVIMENTO MUNICIPAL - FEM
UNIDADE	00	FUNDO DE DESENVOLVIMENTO MUNICIPAL - FEM

Aplicacao Programada	Proj/Ativ	Finalidade	Categoria	Detalhada	TotalGrupo	Total Categ.	Total Func.
		F.R. - C.A.					

Aquisição de Móveis, Máquinas e Equipamentos Diversos para o FEM	04.121.1506.1077.0000						2.000,00
4 DESPESAS DE CAPIT						2.000,00	
4 INVESTIMENTOS					2.000,00		
APLICAÇÕES DIRETAS			4.4.90.00.00	2.000,00			

Implantação e Manutenção das Atividades do Fundo de Desenvolvimento Municipal - FEM	04.121.1506.2145.0000						3.000,00
3 DESPESAS CORREN						3.000,00	
3 OUTRAS DESPESAS CORRENTES					3.000,00		
APLICAÇÕES DIRETAS			3.3.90.00.00	3.000,00			

Construção e/ou Reposição de Calçamento, Meio-fio e Recapeamento Asfáltico	15.451.1506.1028.0000						43.000,00
4 DESPESAS DE CAPIT						43.000,00	
4 INVESTIMENTOS					43.000,00		
APLICAÇÕES DIRETAS			4.4.90.00.00	5.000,00			
APLICAÇÕES DIRETAS			4.4.90.00.00	38.000,00			

Construção, Restauração de Praças, Parques, Jardins e Outros	15.813.1505.1033.0000						45.000,00
4 DESPESAS DE CAPIT						45.000,00	
4 INVESTIMENTOS					45.000,00		
APLICAÇÕES DIRETAS			4.4.90.00.00	20.000,00			
APLICAÇÕES DIRETAS			4.4.90.00.00	25.000,00			

Construção, Ampliação e Melhoria de Esgotos, Galerias, Bueiros e Outros	17.512.1701.1035.0000						23.000,00
4 DESPESAS DE CAPIT						23.000,00	
4 INVESTIMENTOS					23.000,00		
APLICAÇÕES DIRETAS			4.4.90.00.00	21.000,00			
APLICAÇÕES DIRETAS			4.4.90.00.00	2.000,00			

TOTAL							116.000,00
-------	--	--	--	--	--	--	------------



# PREFEITURA MUNICIPAL DE XEXÉU

AV. MÁRIO MELO - CNPJ:12888517/0001-48

Orçamento Programa - Exercício de 2025

Página 42

## QUADRO AUXILIAR DE DETALHAMENTO DA DESPESA

PODER	03	FUNDOS
ORGÃO	06	FUNDO MUNICIPAL DE EDUCAÇÃO - FME
UNIDADE	01	FUNDO MUNICIPAL DE EDUCAÇÃO - FME

Aplicacao Programada	Proj/Ativ	Finalidade	Categoria	Detalhada	TotalGrupo	Total Categ.	Total Func.
		F.R. - C.A.					
Aquisição de Móveis, Máquinas e Equipamentos Diversos	12.122.1201.1079.0000						20.000,00
4	DESPESAS DE CAPIT					20.000,00	
4	INVESTIMENTOS				20.000,00		
APLICAÇÕES DIRETAS			4.4.90.00.00	20.000,00			
Aquisição de Veículos para o FME	12.122.1201.1080.0000						20.000,00
4	DESPESAS DE CAPIT					20.000,00	
4	INVESTIMENTOS				20.000,00		
APLICAÇÕES DIRETAS			4.4.90.00.00	20.000,00			
Gestão Administrativa de Pessoal do Fundo Municipal de Educação - FME	12.122.1201.2146.0000						5.000,00
3	DESPESAS CORREN					5.000,00	
1	PESSOAL E ENCARGOS SOCIAIS				5.000,00		
APLICAÇÕES DIRETAS			3.1.90.00.00	5.000,00			
Manutenção das Atividades do Fundo Municipal de Educação - FME	12.122.1201.2147.0000						885.000,00
3	DESPESAS CORREN					885.000,00	
3	OUTRAS DESPESAS CORRENTES				885.000,00		
APLICAÇÕES DIRETAS			3.3.90.00.00	885.000,00			
Desapropriações de Imóveis - FME	12.122.1501.1081.0000						20.000,00
4	DESPESAS DE CAPIT					20.000,00	
4	INVESTIMENTOS				20.000,00		
APLICAÇÕES DIRETAS			4.4.90.00.00	20.000,00			
Manutenção das Atividades do Programa Nacional de Alimentação - PNAE	12.306.1204.2148.0000						1.096.000,00
3	DESPESAS CORREN					1.096.000,00	
3	OUTRAS DESPESAS CORRENTES				1.096.000,00		
APLICAÇÕES DIRETAS			3.3.90.00.00	150.000,00			
APLICAÇÕES DIRETAS			3.3.90.00.00	946.000,00			
Manutenção das Ações do Ensino Infantil	12.306.1204.2161.0000						6.000,00
3	DESPESAS CORREN					6.000,00	
3	OUTRAS DESPESAS CORRENTES				6.000,00		
APLICAÇÕES DIRETAS			3.3.90.00.00	6.000,00			
Construção, Ampliação e Reforma de Unidades de Escolares	12.361.1205.1082.0000						854.000,00
4	DESPESAS DE CAPIT					854.000,00	
4	INVESTIMENTOS				854.000,00		
APLICAÇÕES DIRETAS			4.4.90.00.00	120.000,00			
APLICAÇÕES DIRETAS			4.4.90.00.00	1.000,00			
APLICAÇÕES DIRETAS			4.4.90.00.00	733.000,00			
Aquisição de Móveis, Máquinas e Equipamentos Diversos para o Ensino Municipal	12.361.1205.1099.0000						140.000,00



# PREFEITURA MUNICIPAL DE XEXÉU

AV. MÁRIO MELO - CNPJ:12888517/0001-48

Orçamento Programa - Exercício de 2025

Página 43

## QUADRO AUXILIAR DE DETALHAMENTO DA DESPESA

PODER	03	FUNDOS
ORGÃO	06	FUNDO MUNICIPAL DE EDUCAÇÃO - FME
UNIDADE	01	FUNDO MUNICIPAL DE EDUCAÇÃO - FME

Aplicacao Programada	Proj/Ativ	Finalidade	Categoria	Detalhada	TotalGrupo	Total Categ.	Total Func.
		F.R. - C.A.					
Aquisição de Móveis, Máquinas e Equipamentos Diversos para o Ensino Municipal	12.361.1205.1099.0000						140.000,00
4	DESPESAS DE CAPIT					140.000,00	
4	INVESTIMENTOS				140.000,00		
	APLICAÇÕES DIRETAS		4.4.90.00.00	40.000,00			
	APLICAÇÕES DIRETAS		4.4.90.00.00	100.000,00			
Apoio as Atividades ao Programa Nacion. de Transport. Escolar - Pnate	12.361.1206.2149.0000						454.500,00
3	DESPESAS CORREN					454.500,00	
3	OUTRAS DESPESAS CORRENTES				454.500,00		
	APLICAÇÕES DIRETAS		3.3.90.00.00	133.000,00			
	APLICAÇÕES DIRETAS		3.3.90.00.00	120.000,00			
	APLICAÇÕES DIRETAS		3.3.90.00.00	71.500,00			
	APLICAÇÕES DIRETAS		3.3.90.00.00	130.000,00			
Aquisição de Transporte Escolar pelo Programa Caminho da Escola	12.361.1207.1083.0000						100.000,00
4	DESPESAS DE CAPIT					100.000,00	
4	INVESTIMENTOS				100.000,00		
	APLICAÇÕES DIRETAS		4.4.90.00.00	20.000,00			
	APLICAÇÕES DIRETAS		4.4.90.00.00	80.000,00			
Implantação e manutenção do Programa Caminho da Escola	12.361.1207.2150.0000						231.000,00
3	DESPESAS CORREN					231.000,00	
3	OUTRAS DESPESAS CORRENTES				231.000,00		
	APLICAÇÕES DIRETAS		3.3.90.00.00	40.000,00			
	APLICAÇÕES DIRETAS		3.3.90.00.00	191.000,00			
Implantação e Manutenção do Programa Dinheiro Direto na Escola - PDDE	12.361.1209.2151.0000						12.000,00
3	DESPESAS CORREN					12.000,00	
3	OUTRAS DESPESAS CORRENTES				12.000,00		
	APLICAÇÕES DIRETAS		3.3.90.00.00	5.000,00			
	APLICAÇÕES DIRETAS		3.3.90.00.00	7.000,00			
Manutenção das Ações de Formação e Capacitação Profissional	12.361.1212.2226.0000						5.000,00
3	DESPESAS CORREN					5.000,00	
3	OUTRAS DESPESAS CORRENTES				5.000,00		
	APLICAÇÕES DIRETAS		3.3.90.00.00	5.000,00			
Implantação de cursos profissionalizantes em Xexéu	12.361.1212.2227.0000						18.000,00
3	DESPESAS CORREN					18.000,00	
3	OUTRAS DESPESAS CORRENTES				18.000,00		
	APLICAÇÕES DIRETAS		3.3.90.00.00	18.000,00			
Desenvolvimento e consolidação do programa de inserção no mercado de trabalho	12.361.1212.2228.0000						2.000,00





# PREFEITURA MUNICIPAL DE XEXÉU

AV. MÁRIO MELO - CNPJ:12888517/0001-48

Orçamento Programa - Exercício de 2025

Página 45

## QUADRO AUXILIAR DE DETALHAMENTO DA DESPESA

PODER	03	FUNDOS
ORGÃO	06	FUNDO MUNICIPAL DE EDUCAÇÃO - FME
UNIDADE	02	FUNDEB

Aplicacao Programada	Proj/Ativ	Finalidade	Categoria	Detalhada	TotalGrupo	Total Categ.	Total Func.
F.R. - C.A.							
Aquisição de Móveis, Máquinas e Equipamentos Diversos - FUNDEB	12.361.1211.1084.0000						100.000,00
4	4	DESPESAS DE CAPIT INVESTIMENTOS			100.000,00	100.000,00	
		APLICAÇÕES DIRETAS	4.4.90.00.00	20.000,00			
		APLICAÇÕES DIRETAS	4.4.90.00.00	30.000,00			
		APLICAÇÕES DIRETAS	4.4.90.00.00	50.000,00			
Aquisição de Veículos Diversos	12.361.1211.1085.0000						120.000,00
4	4	DESPESAS DE CAPIT INVESTIMENTOS			120.000,00	120.000,00	
		APLICAÇÕES DIRETAS	4.4.90.00.00	60.000,00			
		APLICAÇÕES DIRETAS	4.4.90.00.00	60.000,00			
Gestão Administrativa de Pessoal do Fundeb - 70%	12.361.1211.2153.0000						14.712.200,00
3	1	DESPESAS CORREN PESSOAL E ENCARGOS SOCIAIS			14.712.200,00	14.712.200,00	
		APLICAÇÕES DIRETAS	3.1.90.00.00	1.200.000,00			
		APLICAÇÕES DIRETAS	3.1.90.00.00	10.911.200,00			
		APLICAÇÕES DIRETAS	3.1.90.00.00	1.360.000,00			
		APLICAÇÕES DIRETAS	3.1.90.00.00	1.241.000,00			
Gestão Administrativa de Pessoal do Ensino Fundamental	12.361.1211.2154.0000						593.300,00
3	1	DESPESAS CORREN PESSOAL E ENCARGOS SOCIAIS			593.300,00	593.300,00	
		APLICAÇÕES DIRETAS	3.1.90.00.00	450.000,00			
		APLICAÇÕES DIRETAS	3.1.90.00.00	75.000,00			
		APLICAÇÕES DIRETAS	3.1.90.00.00	67.300,00			
		APLICAÇÕES DIRETAS	3.1.90.00.00	1.000,00			
Manutenção das Atividades Gerais do do Ensino Fundamental	12.361.1211.2155.0000						4.351.800,00
3	3	DESPESAS CORREN OUTRAS DESPESAS CORRENTES			4.351.800,00	4.351.800,00	
		APLICAÇÕES DIRETAS	3.3.90.00.00	1.000.000,00			
		APLICAÇÕES DIRETAS	3.3.90.00.00	1.490.000,00			
		APLICAÇÕES DIRETAS	3.3.90.00.00	281.800,00			
		APLICAÇÕES DIRETAS	3.3.90.00.00	270.000,00			
		APLICAÇÕES DIRETAS	3.3.90.00.00	1.310.000,00			
Manutenção, Conserto e Conservação de Unidades escolares	12.361.1211.2156.0000						769.300,00
3	3	DESPESAS CORREN OUTRAS DESPESAS CORRENTES			769.300,00	769.300,00	
		APLICAÇÕES DIRETAS	3.3.90.00.00	200.000,00			
		APLICAÇÕES DIRETAS	3.3.90.00.00	318.400,00			
		APLICAÇÕES DIRETAS	3.3.90.00.00	210.900,00			
		APLICAÇÕES DIRETAS	3.3.90.00.00	40.000,00			
Aquisição de Material Didático-Escolares	12.361.1211.2157.0000						53.000,00



# PREFEITURA MUNICIPAL DE XEXÉU

AV. MÁRIO MELO - CNPJ:12888517/0001-48

Orçamento Programa - Exercício de 2025

Página 46

## QUADRO AUXILIAR DE DETALHAMENTO DA DESPESA

PODER	03	FUNDOS
ORGÃO	06	FUNDO MUNICIPAL DE EDUCAÇÃO - FME
UNIDADE	02	FUNDEB

Aplicacao Programada	Proj/Ativ	Finalidade	Categoria	Detalhada	TotalGrupo	Total Categ.	Total Func.
		F.R. - C.A.					
Aquisição de Material Didático-Escolares	12.361.1211.2157.0000						53.000,00
3 DESPESAS CORREN						53.000,00	
3 OUTRAS DESPESAS CORRENTES					53.000,00		
APLICAÇÕES DIRETAS			3.3.90.00.00	50.000,00			
APLICAÇÕES DIRETAS			3.3.90.00.00	2.000,00			
APLICAÇÕES DIRETAS			3.3.90.00.00	1.000,00			
Capacitação e Treinamento de Professores	12.361.1211.2158.0000						208.000,00
3 DESPESAS CORREN						208.000,00	
3 OUTRAS DESPESAS CORRENTES					208.000,00		
APLICAÇÕES DIRETAS			3.3.90.00.00	75.000,00			
APLICAÇÕES DIRETAS			3.3.90.00.00	103.000,00			
APLICAÇÕES DIRETAS			3.3.90.00.00	30.000,00			
Construção de Creches	12.365.1205.1086.0000						153.000,00
4 DESPESAS DE CAPIT						153.000,00	
4 INVESTIMENTOS					153.000,00		
APLICAÇÕES DIRETAS			4.4.90.00.00	153.000,00			
Capacitação e Treinamento de Professores	12.365.1211.2158.0000						1.000,00
3 DESPESAS CORREN						1.000,00	
1 PESSOAL E ENCARGOS SOCIAIS					1.000,00		
APLICAÇÕES DIRETAS			3.1.90.00.00	1.000,00			
Gestão de Pessoal do Ensino Infantil - 70%	12.365.1211.2159.0000						10.243.000,00
3 DESPESAS CORREN						10.243.000,00	
1 PESSOAL E ENCARGOS SOCIAIS					10.243.000,00		
APLICAÇÕES DIRETAS			3.1.90.00.00	1.400.000,00			
APLICAÇÕES DIRETAS			3.1.90.00.00	300.000,00			
APLICAÇÕES DIRETAS			3.1.90.00.00	5.000.000,00			
APLICAÇÕES DIRETAS			3.1.90.00.00	880.000,00			
APLICAÇÕES DIRETAS			3.1.90.00.00	2.663.000,00			
Gestão de Pessoal do Ensino Infantil - 30%	12.365.1211.2160.0000						288.400,00
3 DESPESAS CORREN						288.400,00	
1 PESSOAL E ENCARGOS SOCIAIS					288.400,00		
APLICAÇÕES DIRETAS			3.1.90.00.00	190.000,00			
APLICAÇÕES DIRETAS			3.1.90.00.00	78.400,00			
APLICAÇÕES DIRETAS			3.1.90.00.00	20.000,00			
Manutenção das Ações do Ensino Infantil	12.365.1211.2161.0000						251.000,00
3 DESPESAS CORREN						251.000,00	
3 OUTRAS DESPESAS CORRENTES					251.000,00		
APLICAÇÕES DIRETAS			3.3.90.00.00	4.000,00			
APLICAÇÕES DIRETAS			3.3.90.00.00	13.000,00			
APLICAÇÕES DIRETAS			3.3.90.00.00	223.000,00			
APLICAÇÕES DIRETAS			3.3.90.00.00	11.000,00			
Manutenção, Conserto e Conservação de Unidades do	12.365.1211.2162.0000						8.000,00





# PREFEITURA MUNICIPAL DE XEXÉU

AV. MÁRIO MELO - CNPJ:12888517/0001-48

Orçamento Programa - Exercício de 2025

Página 47

## QUADRO AUXILIAR DE DETALHAMENTO DA DESPESA

PODER	03	FUNDOS
ORGÃO	06	FUNDO MUNICIPAL DE EDUCAÇÃO - FME
UNIDADE	02	FUNDEB

Aplicacao Programada	Proj/Ativ	Finalidade	Categoria	Detalhada	TotalGrupo	Total Categ.	Total Func.
		F.R. - C.A.					
Ensino Infantil							
3	3	DESPESAS CORREN				8.000,00	8.000,00
	3	OUTRAS DESPESAS CORRENTES			8.000,00		
		APLICAÇÕES DIRETAS	3.3.90.00.00	5.000,00			
		APLICAÇÕES DIRETAS	3.3.90.00.00	3.000,00			
Manutenção das Atividades dos Jovens e Adultos							
	3	DESPESAS CORREN				3.035.749,84	3.035.749,84
	1	PESSOAL E ENCARGOS SOCIAIS			150.000,00		
		APLICAÇÕES DIRETAS	3.1.90.00.00	80.000,00			
		APLICAÇÕES DIRETAS	3.1.90.00.00	70.000,00			
	3	OUTRAS DESPESAS CORRENTES			2.885.749,84		
		APLICAÇÕES DIRETAS	3.3.90.00.00	1.085.749,84			
		APLICAÇÕES DIRETAS	3.3.90.00.00	1.800.000,00			
TOTAL						34.887.749,84	











# PREFEITURA MUNICIPAL DE XEXÉU

AV. MÁRIO MELO - CNPJ:12888517/0001-48

Orçamento Programa - Exercício de 2025

Página 52

## QUADRO AUXILIAR DE DETALHAMENTO DA DESPESA

PODER	05	AUTARQUIA MUNICIPAL
ORGÃO	01	SERVIÇO AUTÔNOMO DE ÁGUA E ESGOTO - SAAE
UNIDADE	00	SERVIÇO AUTÔNOMO DE ÁGUA E ESGOTO - SAAE

Aplicacao Programada	Proj/Ativ	Finalidade	Categoria	Detalhada	TotalGrupo	Total Categ.	Total Func.
		F.R. - C.A.					
Gestão Administrativa de Pessoal para o SAAE	17.122.1702.2141.0000						250.000,00
3	DESPESAS CORREN					250.000,00	
1	PESSOAL E ENCARGOS SOCIAIS				250.000,00		
	APLICAÇÕES DIRETAS		3.1.90.00.00	250.000,00			
Manutenção dos Serviços Administrativos - SAAE	17.122.1702.2142.0000						130.000,00
3	DESPESAS CORREN					130.000,00	
3	OUTRAS DESPESAS CORRENTES				130.000,00		
	APLICAÇÕES DIRETAS		3.3.90.00.00	130.000,00			
Aquisição de Veículos, Móveis e Equipamentos Diversos para SAAE	17.122.1703.1072.0000						30.000,00
4	DESPESAS DE CAPIT					30.000,00	
4	INVESTIMENTOS				30.000,00		
	APLICAÇÕES DIRETAS		4.4.90.00.00	30.000,00			
Aquisição de Hidrômetros e Equipamentos Diversos	17.122.1703.1073.0000						5.000,00
4	DESPESAS DE CAPIT					5.000,00	
4	INVESTIMENTOS				5.000,00		
	APLICAÇÕES DIRETAS		4.4.90.00.00	5.000,00			
Aquisição de Hardware e Software para SAAE	17.122.1703.1074.0000						5.000,00
4	DESPESAS DE CAPIT					5.000,00	
4	INVESTIMENTOS				5.000,00		
	APLICAÇÕES DIRETAS		4.4.90.00.00	5.000,00			
Reforma ou Ampliação do SAAE	17.122.1704.1075.0000						40.000,00
4	DESPESAS DE CAPIT					40.000,00	
4	INVESTIMENTOS				40.000,00		
	APLICAÇÕES DIRETAS		4.4.90.00.00	40.000,00			
Construção e Manutenção da Rede de Distribuição do Sistema de Água	17.512.1702.1076.0000						50.000,00
4	DESPESAS DE CAPIT					50.000,00	
4	INVESTIMENTOS				50.000,00		
	APLICAÇÕES DIRETAS		4.4.90.00.00	50.000,00			
Gestão Administrativa de Pessoal de Operação e Manutenção do SAAE	17.512.1702.2143.0000						280.000,00
3	DESPESAS CORREN					280.000,00	
1	PESSOAL E ENCARGOS SOCIAIS				280.000,00		
	APLICAÇÕES DIRETAS		3.1.90.00.00	280.000,00			
Operação e Manutenção do Sistema de Água - SAAE	17.512.1702.2144.0000						1.133.000,00
3	DESPESAS CORREN					1.133.000,00	
3	OUTRAS DESPESAS CORRENTES				1.133.000,00		
	APLICAÇÕES DIRETAS		3.3.90.00.00	1.133.000,00			



# PREFEITURA MUNICIPAL DE XEXÉU

AV. MÁRIO MELO - CNPJ:12888517/0001-48

Orçamento Programa - Exercício de 2025

Página 53

## QUADRO AUXILIAR DE DETALHAMENTO DA DESPESA

PODER	05	AUTARQUIA MUNICIPAL
ORGÃO	01	SERVIÇO AUTÔNOMO DE ÁGUA E ESGOTO - SAAE
UNIDADE	00	SERVIÇO AUTÔNOMO DE ÁGUA E ESGOTO - SAAE

Aplicacao Programada	Proj/Ativ	Finalidade	Categoria	Detalhada	TotalGrupo	Total Categ.	Total Func.
		F.R. - C.A.					

Reserva de Contingência	99.999.9999.9004.0000						30.000,00
9 RESERVA DE CONTI						30.000,00	
9 RESERVA DE CONTINGÊNCIA					30.000,00		
Reserva de Contingência			9.9.99.00.00	30.000,00			

TOTAL							1.953.000,00
-------	--	--	--	--	--	--	--------------

**PREFEITURA MUNICIPAL DE XEXÉU**

AV. MÁRIO MELO - CNPJ:12888517/0001-48

Orçamento Programa - Exercício de 2025

**QDD - Orçamento Criança e Adolescente (OCA)****Entidade: 4 FUNDO MUNICIPAL DE DEFESA DOS DIREITOS DA CRIANÇA****Função** 08 Assistência Social**Subfunção** 243 Assistência à Criança e ao Adolescente**Área de atuação** 3.3 Trabalho Infantil**Subárea de atuação** 3.3.1 Erradicação do Trabalho Infantil

Dotação				Tipo OCA	Índice de Proporcionalidade (A)	Dotação	
Ficha	Cód. Local	Func. Programática	Descrição Funcional			Valor Orçado (B)	Valor Ponderado (C = BxA)
Fonte de Rec.	Cód. Aplicação	Fonte STN	Categ. Econômica				
236	030200	08.243.0803.1065.0000	Aquisição de Móveis, Máquinas e Equipamentos Diversos FMDCA EXC	1	5.000,00	5.000,00	
105001150100001001		1.501	4.4.90.00.00				
237	030200	08.243.0803.2117.0000	Gestão Administrativa do Fundo Municipal dos Direitos da Criança e Adolescente EXC	1	6.000,00	6.000,00	
105001150100001001		1.501	3.1.90.00.00				
238	030200	08.243.0803.2118.0000	Manutenção das Atividades do Fundo Municipal dos Direitos da Criança e Adolescente EXC	1	15.000,00	15.000,00	
105001150100001001		1.501	3.3.90.00.00				
<b>Total da Subárea</b>						<b>26.000,00</b>	<b>26.000,00</b>





**PREFEITURA MUNICIPAL DE XEXÉU**

AV. MÁRIO MELO - CNPJ:12888517/0001-48

Orçamento Programa - Exercício de 2025

**QDD - Orçamento Criança e Adolescente (OCA)**

---

---

**Total Geral**

**26.000,00**

**26.000,00**

---



# PREFEITURA MUNICIPAL DE XEXÉU

AV. MÁRIO MELO - CNPJ:12888517/0001-48

Orçamento Programa - Exercício de 2025

## COMPATIBILIDADE DO ORÇAMENTO COM AS METAS FISCAIS DA LDO

Página 1

Art.5º Inciso I, LRF

ESPECIFICAÇÃO	LDO	ORÇAMENTO	Variação (%)
	Valor Corrente (a)	Valor Corrente (b)	
Receita Total(EXCETO FONTES RPPS)	79.384.000,00	79.384.000,00	0,00
Receitas Primárias(EXCETO FONTES RPPS)(I)	78.860.000,00	79.116.482,22	0,33
Receitas Primárias Correntes	77.015.000,00	77.272.482,22	0,33
Impostos, Taxas e Contribuições de Melhoria	1.884.000,00	2.513.282,22	33,40
Transferências Correntes	74.425.000,00	72.674.200,00	-2,35
Demais Receitas Primárias Correntes	707.000,00	2.085.000,00	194,91
Receitas Primárias de Capital	1.844.000,00	1.844.000,00	0,00
Despesa Total(EXCETO FONTES RPPS)	79.384.000,00	79.384.000,00	0,00
Despesas Primárias(EXCETO FONTES RPPS)(II)	78.215.000,00	78.260.763,85	0,06
Despesas Primárias Correntes	75.411.000,00	72.988.163,57	-3,21
Pessoal e Encargos Sociais	41.096.000,00	42.718.183,81	3,95
Outras Despesas Correntes	34.315.000,00	30.269.979,76	-11,79
Despesas Primárias de Capital	2.804.000,00	4.497.200,28	60,39
Pagamento de Restos a Pagar de Despesas Primárias	0,00	0,00	0,00
Receita Total(COM FONTES RPPS)	0,00	0,00	0,00
Receitas Primárias(COM FONTES RPPS)(III)	0,00	0,00	0,00
Despesa Total(COM FONTES RPPS)	0,00	0,00	0,00
Despesas Primárias(COM FONTES RPPS)(IV)	0,00	0,00	0,00
Resultado Primário(SEM RPPS) - Acima da Linha(V)=(I-II)	645.000,00	855.718,37	0,27
Resultado Primário(COM RPPS) - Acima da Linha(VI)=(V)+(III-IV)	645.000,00	855.718,37	0,27
Juros, Encargos e Variações Monetárias Ativos(Exceto RPPS)	524.000,00	524.000,00	0,00
Juros, Encargos e Variações Monetárias Passivos(Exceto RPPS)	96.000,00	96.000,00	0,00
Dívida Pública Consolidada(DC)	22.287.000,00	22.287.000,00	0,00
Dívida Consolidada Líquida(DCL)	22.287.000,00	22.287.000,00	0,00
Resultado Nominal(SEM RPPS) - Abaixo da linha	1.072.000,00	1.072.000,00	0,00

Cenário macroeconômico considerado:

VARIÁVEL	2025
IPCA ( % anual )	3,1

### Ajustes e Compatibilidade

1. Restos a Pagar: Incluímos a linha de pagamento de restos a pagar de despesas primárias para assegurar que esses valores sejam considerados na análise de compatibilidade entre a LOA e a LDO.
2. Resultado Primário: O cálculo do Resultado Primário RPPS, foi ajustado para incluir as receitas e despesas primárias conforme detalhado na LDO, garantindo alinhamento total com a LOA.
3. Dívida e Resultado Nominal: As projeções da dívida consolidada líquida (DCL) e os juros passivos e ativos foram alinhadas conforme as diretrizes da LDO e refletidas na LOA, assegurando que o resultado nominal seja compatível entre ambos os documentos.