



LEI Nº 349, DE 22 DE NOVEMBRO DE 2022.

Estima a receita e fixa a despesa do Orçamento do Município para o exercício financeiro de 2023.

O Prefeito do Município de Xexéu, Estado de Pernambuco, no uso de suas atribuições constitucionais legais, faço saber que a Câmara municipal aprovou e eu sanciono a seguinte lei:

Art. 1º. Fica estimada a receita e fixada a despesa do Município para o exercício financeiro de 2023, na importância de R\$ 63.013.000,00 (Sessenta e três milhões e treze mil reais), discriminadas pelos anexos integrantes desta Lei.

Art. 2º. A Receita será realizada mediante arrecadação de tributos, rendas e outras fontes de receitas correntes e de capital, na forma da legislação em vigor e das especificações constantes do anexo n.º 02 da Lei n.º 4.320/64, com o seguinte desdobramento:

CODIGO	PREVISTO	
11	IMPOSTOS, TAXAS E CONTRIBUIÇÕES DE MELHORIA	1.742.100,00
12	CONTRIBUIÇÕES	90.000,00
13	RECEITA PATRIMONIAL	220.400,00
16	RECEITA DE SERVIÇOS	959.000,00
17	TRANSFERENCIAS CORRENTES	54.933.000,00
19	OUTRAS RECEITAS CORRENTES	71.000,00
24	TRANSFERÊNCIAS DE CAPITAL	4.997.500,00
99	RECURSOS ARRECADADOS EM EXERCICIOS ANTERIORES	
TOTAL		63.013.000,00

Art. 3º. A Despesa será realizada segundo a discriminação dos quadros, programa de trabalho e natureza da despesa, integrantes desta Lei, que apresentam o seguinte desdobramento:



FUNÇÃO		DOTAÇÃO
01	Legislativa	2.613.000,00
04	Administração	7.275.885,10
08	Assistência Social	2.773.000,00
09	Previdência Social	210.000,00
10	Saúde	10.953.914,90
12	Educação	28.379.200,00
13	Cultura	1.080.000,00
15	Urbanismo	1.453.000,00
16	Habitação	21.000,00
17	Saneamento	1.384.000,00
18	Gestão Ambiental	37.000,00
20	Agricultura	4.702.500,00
25	Energia	206.000,00
26	Transporte	217.000,00
27	Desporto e Lazer	95.000,00
28	Encargos Especiais	1.010.500,00
99	Reserva de Contingência	602.000,00
TOTAL		63.013.000,00

Art. 4º O Poder Executivo é autorizado, nos termos da Constituição Federal, da Lei Federal nº 4.320/64 e da Lei Municipal nº 344, Lei das Diretrizes Orçamentária, a:

I – abrir créditos adicionais suplementares, mediante decreto, até o limite correspondente a 40% (quarenta por cento) do total da despesa fixada na presente Lei, nos termos dos arts. 7º e 43 da Lei Federal nº 4.320 de 17 de março de 1964, com finalidade de atender insuficiência de dotações estabelecidas na presente Lei em créditos adicionais e inserir categoria econômica, grupo de natureza de despesa, modalidade de aplicação e fonte de recursos na programação de cada ação (projeto, atividade e operação especial).

II – abrir créditos suplementares até o limite consignado sob a denominação de Reserva de Contingência em conformidade com o disposto na Lei de Diretrizes Orçamentária;

III - realizar operações de crédito até o limite estabelecido pela legislação em vigor.

IV – contingenciar parte das dotações, quando a realização da receita demonstrar se aquém da prevista, comprometendo assim, os resultados nominal e primário estabelecidos nesta Lei.

Art 5º. Excluem do limite estabelecido no artigo anterior, suplementações de dotações do mesmo grupo, para atendimento das despesas conforme o Art. 23º, §2º, da Lei de Diretrizes Orçamentária para 2023.

Art. 6º. Nas autorizações e aberturas de créditos adicionais, além dos recursos indicados no § 1º do art. 43 da Lei nº 4.320 de 17 de março de 1964, para cobertura das respectivas despesas, considerar-se-ão os resultados de convênios celebrados ou reativados e não computados na receita prevista na Lei Orçamentária Anual de 2023.

Art. 7º. Os créditos adicionais suplementares que se destinarem ao reforço das dotações do grupo de pessoal e encargos sociais e fontes de recursos dos órgãos e entidades da administração indireta, inclusive fundos serão abertos através de decreto do Poder Executivo não tendo vinculação ao percentual disposto no art. 4º, inciso I, desta Lei.



Art. 8º. Os créditos adicionais suplementares que apresentarem como fontes de financiamento recursos provenientes de convênios a fundo perdido, operações de crédito e transferências voluntárias e recursos provenientes de excesso de arrecadação, ou superávit financeiro, até o limite do total apurado, individualizado por fontes de recursos, observada a vinculação de que trata o parágrafo único do art. 8º da Lei Complementar nº 101, de 04 de maio de 2000, serão abertos através de decreto do Poder Executivo.

Art. 9º. Para efeito da execução orçamentária, o remanejamento e a inclusão dos elementos em cada grupo de natureza de despesa de ações constantes da presente Lei e de créditos adicionais, serão efetuados mediante registro contábil diretamente no sistema de execução financeira do orçamento, independentemente de formalização legal específica.

Art. 10. Os ajustes entre categoria econômica, grupo de natureza de despesa, modalidade de aplicação e fonte de recursos de dotações constantes de uma mesma ação, aprovados na Lei Orçamentária e em seus créditos adicionais, serão formalizados através de Portaria da Secretaria da Fazenda e/ou da Administração, por não constituírem mudança de categoria de programação, na forma do art. 167, inciso VI da Constituição Federal de 1988.

Art. 11. O Poder Executivo poderá, mediante decreto, transpor, remanejar, transferir ou utilizar, total ou parcialmente, as dotações orçamentárias aprovadas nesta Lei em seus créditos adicionais em decorrência da extinção, transformação, transferência, incorporação ou desmembramento de órgãos e entidades, bem como de alterações de suas competências ou atribuições, mantida a estrutura programática, expressa por categoria de programação.

Art. 12. Para cumprimento do § 2º do art. 167 da Constituição Federal, os créditos especiais e extraordinários autorizados nos últimos quatro meses de 2022, reabertos no exercício de 2023, poderão ter a classificação orçamentária ajustada para compatibilizar com o orçamento vigente, não sendo computados nos limites estabelecidos no inciso I do art. 7º da presente Lei.

Art. 13 - A presente Lei entra em vigor na data de sua publicação, contando-se seus efeitos a partir do dia 02 janeiro de 2023.

Art. 14 - Revogam-se as disposições em contrário.

Gabinete do Prefeito, 22 de novembro de 2022.

THIAGO GONÇALVES DE LIMA

- Prefeito -



PREFEITURA MUNICIPAL DE XEXÉU

AV. MÁRIO MELO

12888517/0001-48

Exercício: 2023

RECEITA PREVISTA



Documento Assinado Digitalmente por: THIAGO GONCALVES DE LIMA
Acesse em: <https://etce.tce.pe.gov.br/ppv/validaDoc.seam> Código do documento: da574d16-5481-4251-850a-394e9394d693

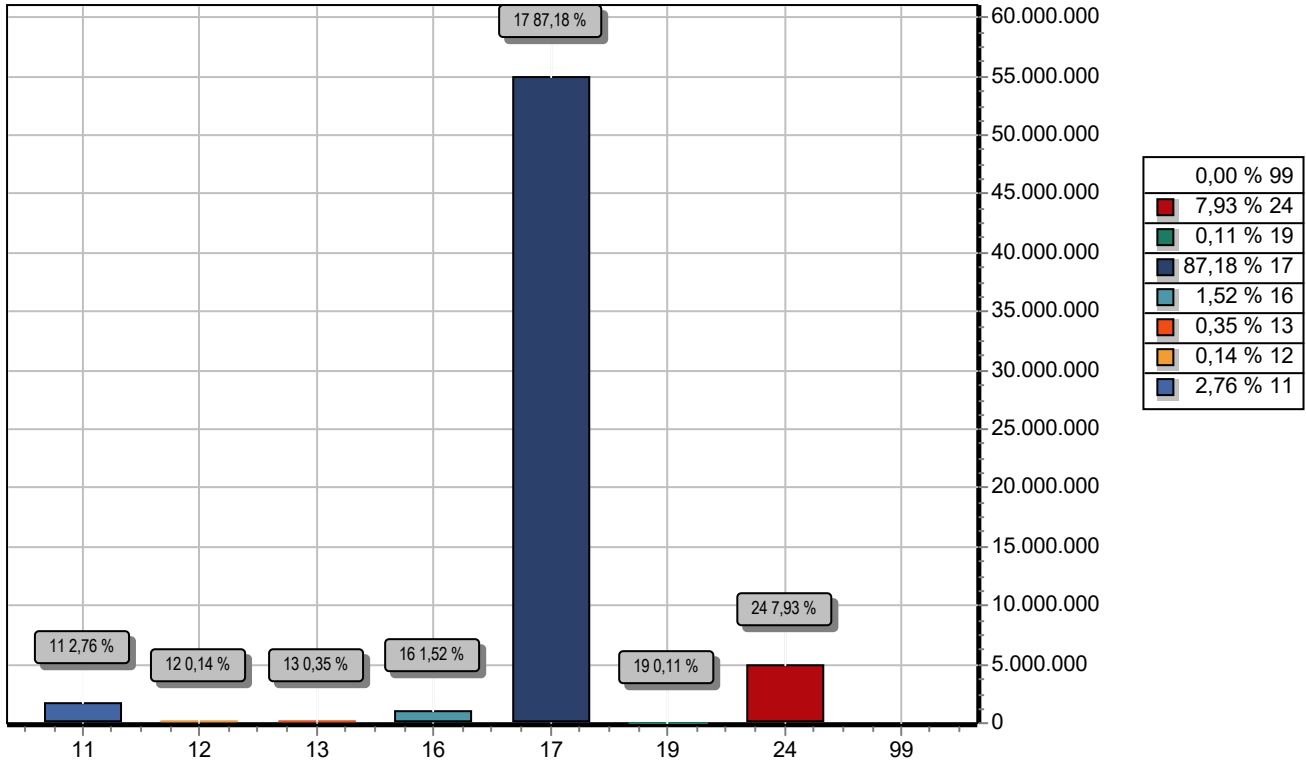

CODIGO	PREVISTO	
11	IMPOSTOS, TAXAS E CONTRIBUIÇÕES DE MELHORIA	1.742.100,00
12	CONTRIBUIÇÕES	90.000,00
13	RECEITA PATRIMONIAL	220.400,00
16	RECEITA DE SERVIÇOS	959.000,00
17	TRANSFERÊNCIAS CORRENTES	54.933.000,00
19	OUTRAS RECEITAS CORRENTES	71.000,00
24	TRANSFERÊNCIAS DE CAPITAL	4.997.500,00
99	RECURSOS ARRECADADOS EM EXERCÍCIOS ANTERIORES	
TOTAL		63.013.000,00



PREFEITURA MUNICIPAL DE XEXÉU

AV. MÁRIO MELO

12888517/0001-48

Exercício: 2023

DESPESA ORÇADA POR FUNÇÃO



Documento Assinado Digitalmente por: THIAGO GONCALVES DE LIMA
Acesse em: <https://stc.ce.gov.br/epp/validaDoc.seam> Código do documento: da574d16-5481-4251-850a-394e9394d693

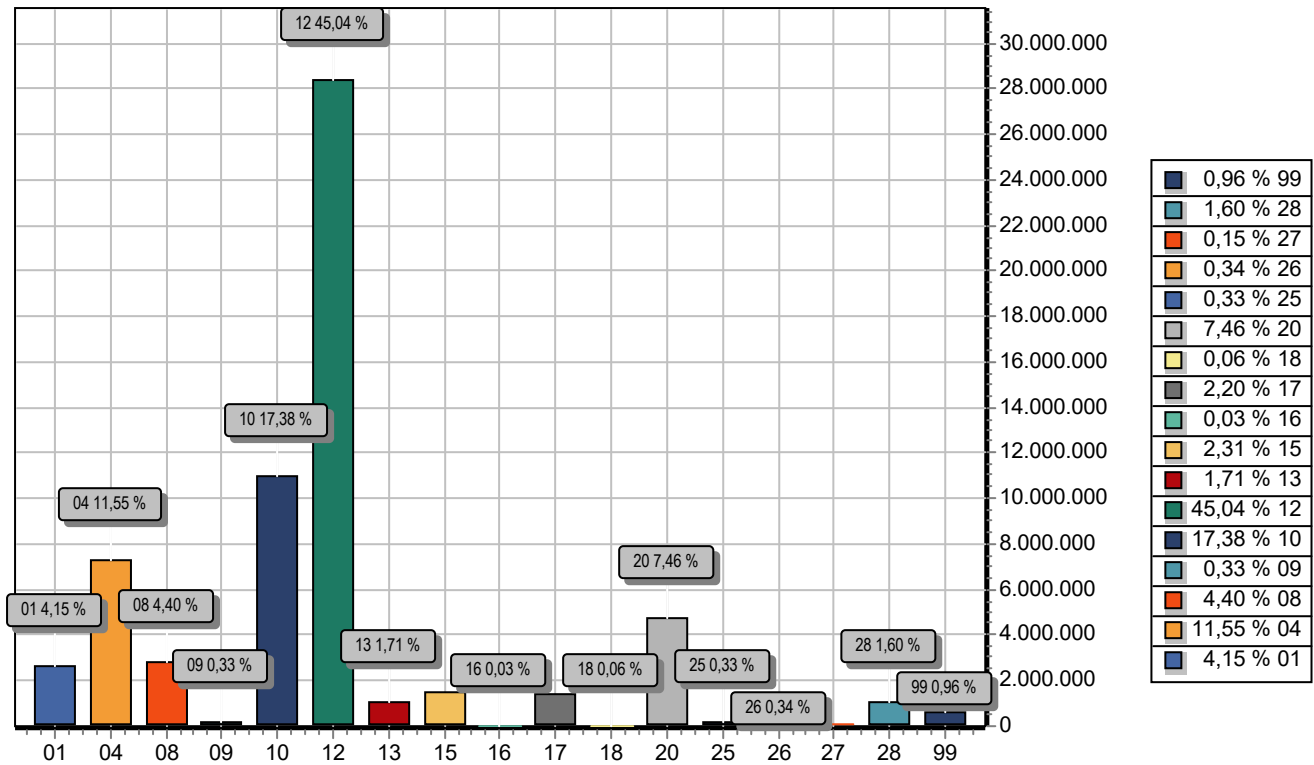

FUNÇÃO	DOTAÇÃO
01 Legislativa	2.613.000,00
04 Administração	7.275.885,10
08 Assistência Social	2.773.000,00
09 Previdência Social	210.000,00
10 Saúde	10.953.914,90
12 Educação	28.379.200,00
13 Cultura	1.080.000,00
15 Urbanismo	1.453.000,00
16 Habitação	21.000,00
17 Saneamento	1.384.000,00
18 Gestão Ambiental	37.000,00
20 Agricultura	4.702.500,00
25 Energia	206.000,00
26 Transporte	217.000,00
27 Desporto e Lazer	95.000,00
28 Encargos Especiais	1.010.500,00
99 Reserva de Contingência	602.000,00
TOTAL	63.013.000,00



PREFEITURA MUNICIPAL DE XEXÉU

AV. MÁRIO MELO

12888517/0001-48

Exercício: 2023

DESPESA ORÇADA POR GRUPO



Documento Assinado Digitalmente por: THIAGO GONCALVES DE LIMA
Acesse em: <https://stc.ce.tce.pe.gov.br/epp/validaDoc.seam> Código do documento: da574d16-5481-4251-850a-394e9394d693

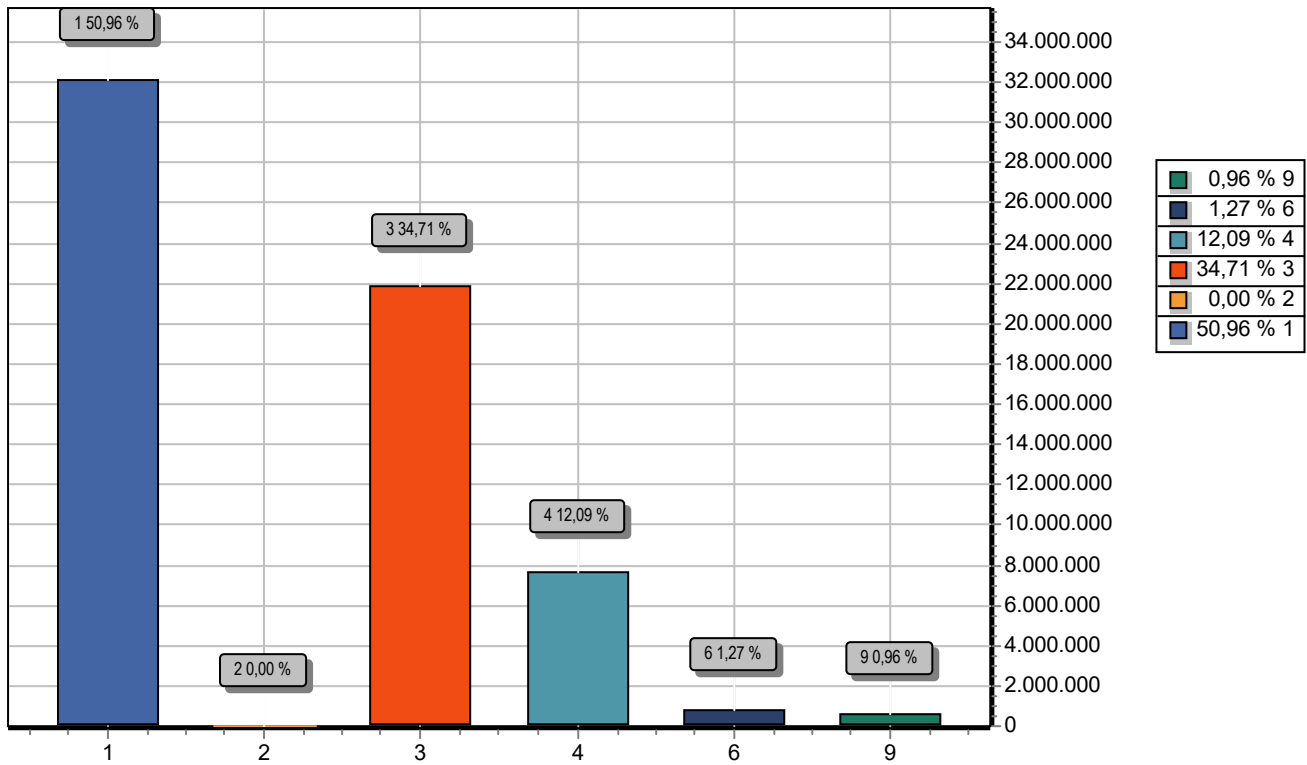

GRUPO	DOTAÇÃO
1 PESSOAL E ENCARGOS SOCIAIS	32.113.400,00
2 JUROS E ENCARGOS DA DÍVIDA	2.000,00
3 OUTRAS DESPESAS CORRENTES	21.874.600,00
4 INVESTIMENTOS	7.619.500,00
6 AMORTIZAÇÃO DA DÍVIDA	801.500,00
9 RESERVA DE CONTINGÊNCIA	602.000,00
TOTAL	63.013.000,00



PREFEITURA MUNICIPAL DE XEXÉU

AV. MÁRIO MELO - CNPJ:12888517/0001-48

Orçamento Programa - Exercício de 2023

TABELA EXPLICATIVA - LEGISLAÇÃO DA RECEITA

(Inc. III, § 1º, Art.2º)

Page 1

Codigo	Discriminação	Legislacao
1000.00.0.0.00	RECEITAS CORRENTES	
1100.00.0.0.00	IMPOSTOS, TAXAS E CONTRIBUIÇÕES DE MELHORIA	
1110.00.0.0.00	IMPOSTOS	
1112.00.0.0.00	IMPOSTOS SOBRE O PATRIMÔNIO	
1112.50.0.0.00	IMPOSTO SOBRE A PROPRIEDADE PREDIAL E TERRITORIAL URBANA	
1112.50.0.1.00	IMPOSTO SOBRE A PROPRIEDADE PREDIAL E TERRITORIAL URBANA - P	
1112.50.0.1.01	IMPOSTO SOBRE A PROPRIEDADE PREDIAL E TERRITORIAL URBANA - P	Código Tributário Municipal
1112.50.0.1.02	IPTU - EDUCAÇÃO	Código Tributário Municipal
1112.50.0.1.03	IPTU - SAÚDE	Código Tributário Municipal
1112.50.0.2.00	IMPOSTO SOBRE A PROPRIEDADE PREDIAL E TERRITORIAL URBANA - M	
1112.50.0.2.01	IMPOSTO SOBRE A PROPRIEDADE PREDIAL E TERRITORIAL URBANA - M	Código Tributário Municipal
1112.50.0.2.02	IPTU - MULTAS E JUROS DE MORA - EDUCAÇÃO	Código Tributário Municipal
1112.50.0.2.03	IPTU - MULTAS E JUROS DE MORA - SAÚDE	Código Tributário Municipal
1112.50.0.3.00	IMPOSTO SOBRE A PROPRIEDADE PREDIAL E TERRITORIAL URBANA - D	
1112.50.0.3.01	IMPOSTO SOBRE A PROPRIEDADE PREDIAL E TERRITORIAL URBANA - D	Código Tributário Municipal
1112.50.0.3.02	IPTU - DÍVIDA ATIVA - EDUCAÇÃO	Legislação Tributaria Municipal
1112.50.0.3.03	IPTU - DÍVIDA ATIVA - SAÚDE	Legislação Tributaria Municipal
1112.50.0.4.00	IMPOSTO SOBRE A PROPRIEDADE PREDIAL E TERRITORIAL URBANA - D	
1112.50.0.4.01	IPTU- MULTAS E JUROS DE MORA DA DÍVIDA ATIVA - PRINCIPAL	Legislação Tributária Municipal
1112.50.0.4.02	IPTU- MULTAS E JUROS DE MORA DA DÍVIDA ATIVA - EDUCAÇÃO	Legislação Tributária Municipal
1112.50.0.4.03	IPTU- MULTAS E JUROS DE MORA DA DÍVIDA ATIVA - SAÚDE	Legislação Tributária Municipal
1112.53.0.0.00	IMPOSTOS SOBRE TRANSMISSÃO "INTER VIVOS" DE BENS IMÓVEIS E D	
1112.53.0.1.00	IMPOSTOS SOBRE TRANSMISSÃO "INTER VIVOS" DE BENS IMÓVEIS E D	
1112.53.0.1.01	IMPOSTOS SOBRE TRANSMISSÃO "INTER VIVOS" DE BENS IMÓVEIS E D	Código Tributário Municipal
1112.53.0.1.02	ITBI - EDUCAÇÃO	Código Tributário Municipal
1112.53.0.1.03	ITBI - SAÚDE	Código Tributário Municipal
1113.00.0.0.00	IMPOSTOS SOBRE A RENDA E PROVENTOS DE QUALQUER NATUREZA	





PREFEITURA MUNICIPAL DE XEXÉU

AV. MÁRIO MELO - CNPJ:12888517/0001-48

Orçamento Programa - Exercício de 2023

TABELA EXPLICATIVA - LEGISLAÇÃO DA RECEITA

(Inc. III, § 1º, Art.2º)

Codigo	Discriminação	Legislacao
1113.03.0.0.00	IMPOSTO SOBRE A RENDA - RETIDO NA FONTE	
1113.03.1.0.00	IMPOSTO SOBRE A RENDA - RETIDO NA FONTE - TRABALHO	
1113.03.1.1.00	IMPOSTO SOBRE A RENDA - RETIDO NA FONTE - TRABALHO - PRINCIP	
1113.03.1.1.01	IMPOSTO DE RENDA RETIDO NA FONTE SOBRE OS RENDIMENTOS DO TRA	Código Tributário Municipal
1113.03.1.1.02	IMPOSTO DE RENDA RETIDO NA FONTE - EDUCAÇÃO	Código Tributário Municipal
1113.03.1.1.03	IMPOSTO DE RENDA RETIDO NA FONTE - SAÚDE	Código Tributário Municipal
1113.03.4.0.00	IMPOSTO SOBRE A RENDA - RETIDO NA FONTE - OUTROS RENDIMENTOS	
1113.03.4.1.00	IMPOSTO SOBRE A RENDA - RETIDO NA FONTE - OUTROS RENDIMENTOS	
1113.03.4.1.01	IMPOSTO SOBRE A RENDA - RETIDO NA FONTE - OUTROS RENDIMENTOS	Legislação Específica
1113.03.4.1.02	IMPOSTO SOBRE A RENDA RETIDO NA FONTE -OUTROS- EDUCAÇÃO	Código Tributário Municipal
1113.03.4.1.03	IMPOSTO SOBRE A RENDA RETIDO NA FONTE -OUTROS- SAÚDE	Código Tributário Municipal
1114.00.0.0.00	IMPOSTOS SOBRE A PRODUÇÃO E CIRCULAÇÃO DE MERCADORIAS E SERV	
1114.51.0.0.00	IMPOSTOS SOBRE SERVIÇOS	
1114.51.1.0.00	IMPOSTO SOBRE SERVIÇOS DE QUALQUER NATUREZA - ISSQN	
1114.51.1.1.00	IMPOSTO SOBRE SERVIÇOS DE QUALQUER NATUREZA - ISSQN - PRINCI	
1114.51.1.1.01	IMPOSTO SOBRE SERVIÇOS DE QUALQUER NATUREZA - ISSQN - PRINCI	Código Tributário Municipal
1114.51.1.1.02	IMPOSTO SOBRE SERVIÇOS DE QUALQUER NATUREZA-ISSQN - EDUCAÇÃO	Código Tributário Municipal
1114.51.1.1.03	IMPOSTO SOBRE SERVIÇOS DE QUALQUER NATUREZA - ISSQN - SAÚDE	Código Tributário Municipal
1114.51.1.2.00	IMPOSTO SOBRE SERVIÇOS DE QUALQUER NATUREZA - ISSQN - MULTAS	
1114.51.1.2.01	IMPOSTO SOBRE SERVIÇOS DE QUALQUER NATUREZA - ISSQN - MULTAS	Código Tributário Municipal
1114.51.1.2.02	ISSQN - MULTAS E JUROS DE MORA - EDUCAÇÃO	Código Tributário Municipal
1114.51.1.2.03	ISSQN - MULTAS E JUROS DE MORA - SAÚDE	Código Tributário Municipal
1114.51.1.3.00	IMPOSTO SOBRE SERVIÇOS DE QUALQUER NATUREZA - ISSQN - DÍVIDA	
1114.51.1.3.01	IMPOSTO SOBRE SERVIÇOS DE QUALQUER NATUREZA - ISSQN - DÍVIDA	Código Tributário Municipal
1114.51.1.3.02	ISSQN - DÍVIDA ATIVA - EDUCAÇÃO	Código Tributário Municipal
1114.51.1.3.03	ISSQN - DÍVIDA ATIVA - SAÚDE	Código Tributário Municipal





PREFEITURA MUNICIPAL DE XEXÉU

AV. MÁRIO MELO - CNPJ:12888517/0001-48

Orçamento Programa - Exercício de 2023

TABELA EXPLICATIVA - LEGISLAÇÃO DA RECEITA

(Inc. III, § 1º, Art.2º)

Page 3

Codigo	Discriminação	Legislacao
1120.00.0.0.00	TAXAS	
1121.00.0.0.00	TAXAS PELO EXERCÍCIO DO PODER DE POLÍCIA	
1121.01.0.0.0.00	TAXAS DE INSPEÇÃO, CONTROLE E FISCALIZAÇÃO	
1121.01.0.1.00	TAXAS DE INSPEÇÃO, CONTROLE E FISCALIZAÇÃO - PRINCIPAL	
1121.01.0.1.01	OUTRAS TAXAS PELO EXERICIO DO PODER DE POLÍCIA	Código Tributário Municipal
1121.01.0.1.02	TAXAS DE UTILIZAÇÃO DE ÁREA DE DOMÍNIO PÚBLICO	Código Tributário Municipal
1121.01.0.1.03	TAXAS DE LICENÇA PARA EXECUÇÃO DE OBRAS	Código Tributário Municipal
1121.01.0.1.04	TAXAS DE FUNCIONAMENTO DE ESTABELECIMENTO	Código Tributário Municipal
1121.01.0.1.05	TAXAS DE PUBLICIDADE COMERCIAL	Código Tributário Municipal
1121.01.0.1.06	TAXAS DE LICENÇA PARA FUNCIONAMENTO DE ESTABELECIMENTO COMER	Código Tributário Municipal
1121.01.0.1.07	TAXAS DE APREENSÃO E DEPÓSITO	Código Tributário Municipal
1121.50.0.0.00	TAXA DE FISCALIZAÇÃO DE VIGILÂNCIA SANITÁRIA	
1121.50.0.1.00	TAXA DE FISCALIZAÇÃO DE VIGILÂNCIA SANITÁRIA - PRINCIPAL	Código Tributário Municipal
1122.00.0.0.00	TAXAS PELA PRESTAÇÃO DE SERVIÇOS	
1122.01.0.0.00	TAXAS PELA PRESTAÇÃO DE SERVIÇOS EM GERAL	
1122.01.0.1.00	TAXAS PELA PRESTAÇÃO DE SERVIÇOS EM GERAL - PRINCIPAL	
1122.01.0.1.01	TAXAS DE SERVIÇOS CADASTRAIS	Código Tributário Municipal
1122.01.0.1.02	TAXAS DE CEMITÉRIO	Código Tributário Municipal
1122.01.0.1.03	TAXAS PELA PRESTAÇÃO DE SERVIÇOS EM GERAL	Código Tributário Municipal
1122.01.0.1.04	TAXAS DE MATADOUROS	Código Tributário Municipal
1122.01.0.1.05	TAXAS DE LIMPEZA PÚBLICA	Código Tributário Municipal
1200.00.0.0.00	CONTRIBUIÇÕES	
1220.00.0.0.00	CONTRIBUIÇÕES ECONÔMICAS	
1221.00.0.0.00	CONTRIBUIÇÕES ECONÔMICAS	
1221.99.0.0.00	OUTRAS CONTRIBUIÇÕES ECONÔMICAS	
1221.99.1.0.00	OUTRAS CONTRIBUIÇÕES ECONÔMICAS – NÃO ARRECADADAS E NÃO PROJ	
1221.99.1.1.00	OUTRAS CONTRIBUIÇÕES ECONÔMICAS – NÃO ARRECADADAS E NÃO PROJ	





PREFEITURA MUNICIPAL DE XEXÉU

AV. MÁRIO MELO - CNPJ:12888517/0001-48

Orçamento Programa - Exercício de 2023

TABELA EXPLICATIVA - LEGISLAÇÃO DA RECEITA

(Inc. III, § 1º, Art.2º)

Page 4

Codigo	Discriminação	Legislacao
1221.99.1.1.01	OUTRAS CONTRIBUIÇÕES ECONÔMICAS – ILUMINAÇÃO PÚBLICA	Código Tributário Municipal
1300.00.0.0.00	RECEITA PATRIMONIAL	
1310.00.0.0.00	EXPLORAÇÃO DO PATRIMÔNIO IMOBILIÁRIO DO ESTADO	
1311.00.0.0.00	EXPLORAÇÃO DO PATRIMÔNIO IMOBILIÁRIO DO ESTADO	
1311.01.0.0.00	ALUGUÉIS, ARRENDAMENTOS, FOROS, LAUDÊMIOS, TARIFAS DE OCUPAÇ	
1311.01.1.0.00	ALUGUÉIS E ARRENDAMENTOS	
1311.01.1.1.00	ALUGUÉIS E ARRENDAMENTOS - PRINCIPAL	Código Tributário Municipal
1320.00.0.0.00	VALORES MOBILIÁRIOS	
1321.00.0.0.00	JUROS E CORREÇÕES MONETÁRIAS	
1321.01.0.0.00	REMUNERAÇÃO DE DEPÓSITOS BANCÁRIOS	
1321.01.0.1.00	REMUNERAÇÃO DE DEPÓSITOS BANCÁRIOS - PRINCIPAL	
1321.01.0.1.01	REMUNERAÇÃO DE DEPÓSITOS BANCÁRIOS - PM	Legislação Específica
1321.01.0.1.05	REMUNERAÇÃO DE DEPÓSITOS BANCÁRIOS - PDDE	Legislação Específica
1321.01.0.1.06	REMUNERAÇÃO DE DEPÓSITOS BANCÁRIOS - PNAE	Legislação Específica
1321.01.0.1.07	REMUNERAÇÃO DE DEPÓSITOS BANCÁRIOS - SALÁRIO EDUCAÇÃO	Legislação Específica
1321.01.0.1.08	REMUNERAÇÃO DE DEPÓSITOS BANCÁRIOS - PNATE	Legislação Específica
1321.01.0.1.09	REMUNERAÇÃO DE DEPÓSITOS BANCÁRIOS - FUNDEB 70	Legislação Específica
1321.01.0.1.10	REMUNERAÇÃO DE DEPÓSITOS BANCÁRIOS - FUNDEB 30	Legislação Específica
1321.01.0.1.11	REMUNERAÇÃO DE DEPÓSITOS BANCÁRIOS - TRAN	Legislação Específica
1321.01.0.1.13	REMUNERAÇÃO DE DEPÓSITOS BANCÁRIOS - BRASIL CARINHOSO	Legislação Específica
1321.01.0.1.14	REMUNERAÇÃO DE DEPÓSITOS BANCÁRIOS - PRECATÓRIOS DO FUNDEF	Legislação Específica
1321.01.0.1.16	REMUNERAÇÃO DE DEPÓSITOS BANCÁRIOS - SCFV	Legislação Específica
1321.01.0.1.17	REMUNERAÇÃO DE DEPÓSITOS BANCÁRIOS - IGD SUAS	Legislação Específica
1321.01.0.1.18	REMUNERAÇÃO DE DEPÓSITOS BANCÁRIOS - BPC	Legislação Específica
1321.01.0.1.19	REMUNERAÇÃO DE DEPÓSITOS BANCÁRIOS - CRIANÇA FELIZ	Legislação Específica





PREFEITURA MUNICIPAL DE XEXÉU

AV. MÁRIO MELO - CNPJ:12888517/0001-48

Orçamento Programa - Exercício de 2023

TABELA EXPLICATIVA - LEGISLAÇÃO DA RECEITA

(Inc. III, § 1º, Art.2º)

Page 5

Codigo	Discriminação	Legislacao
1321.01.0.1.20	REMUNERAÇÃO DE DEPÓSITOS BANCÁRIOS - CREAS	Legislação Específica
1321.01.0.1.21	REMUNERAÇÃO DE DEPÓSITOS BANCÁRIOS - IGDBF	Legislação Específica
1321.01.0.1.23	REMUNERAÇÃO DE DEPÓSITOS BANCÁRIOS - RECURSOS PRÓPRIOS FMAS	Legislação Específica
1321.01.0.1.26	REMUNERAÇÃO DE DEPÓSITOS BANCÁRIOS - ATENÇÃO BÁSICA	Legislação Específica
1321.01.0.1.27	REMUNERAÇÃO DE DEPÓSITOS BANCÁRIOS - CONVÊNIO DA SAÚDE	Legislação Específica
1321.01.0.1.28	REMUNERAÇÃO DE DEPÓSITOS BANCÁRIOS - MAC	Legislação Específica
1321.01.0.1.29	REMUNERAÇÃO DE DEPÓSITOS BANCÁRIOS - RECURSOS PRÓPRIOS FMS	Legislação Específica
1321.01.0.1.30	REMUNERAÇÃO DE DEPÓSITOS BANCÁRIOS - INVESTIMENTOS FMS	Legislação Específica
1600.00.0.0.00	RECEITA DE SERVIÇOS	
1690.00.0.0.00	OUTROS SERVIÇOS	
1699.00.0.0.00	OUTROS SERVIÇOS	
1699.99.0.0.00	OUTROS SERVIÇOS	
1699.99.0.1.00	OUTROS SERVIÇOS - PRINCIPAL	
1699.99.0.1.01	OUTROS SERVIÇOS - PRINCIPAL - TARIFA DE ÁGUA	Legislação Específica
1699.99.0.1.02	OUTROS SERVIÇOS - PRINCIPAL - EXPEDIENTE	Legislação Específica
1699.99.0.1.03	OUTROS SERVIÇOS - PRINCIPAL - AFERIÇÃO DE HIDRÔMETRO	Legislação Específica
1699.99.0.1.04	OUTROS SERVIÇOS - PRINCIPAL - RECEITAS DE ENGARGOS DIÁRIOS	Legislação Específica
1699.99.0.1.05	OUTROS SERVIÇOS-PRINCIPAL SERVIÇOS DE RELIGAMENTO DOS CORTES	Legislação Específica
1699.99.0.1.06	OUTROS SERVIÇOS - RECEITAS PROVENIENTES DE NOVAS LIGAÇÕES	Legislação Específica
1699.99.0.1.07	OUTROS SERVIÇOS - PRINCIPAL - MULTAS E JUROS	Código Tributário Municipal
1699.99.0.2.00	OUTROS SERVIÇOS - MULTAS E JUROS DE MORA	
1699.99.0.2.01	OUTROS SERVIÇOS - MULTAS E JUROS DE MORA- SAAE	Legislação Específica
1700.00.0.0.00	TRANSFERÊNCIAS CORRENTES	
1710.00.0.0.00	TRANSFERÊNCIAS DA UNIÃO E DE SUAS ENTIDADES	
1711.00.0.0.00	TRANSFERÊNCIAS DECORRENTES DE PARTICIPAÇÃO NA RECEITA DA UNI	
1711.51.0.0.00	COTA-PARTE DO FUNDO DE PARTICIPAÇÃO DOS MUNICÍPIOS - FPM	





PREFEITURA MUNICIPAL DE XEXÉU

AV. MÁRIO MELO - CNPJ:12888517/0001-48

Orçamento Programa - Exercício de 2023

TABELA EXPLICATIVA - LEGISLAÇÃO DA RECEITA

(Inc. III, § 1º, Art.2º)

Page 6

Codigo	Discriminação	Legislacao
1711.51.1.0.00	COTA-PARTE DO FUNDO DE PARTICIPAÇÃO DOS MUNICÍPIOS - COTA ME	
1711.51.1.1.00	COTA-PARTE DO FUNDO DE PARTICIPAÇÃO DOS MUNICÍPIOS - COTA ME	
1711.51.1.1.01	COTA-PARTE DO FUNDO DE PARTICIPAÇÃO DOS MUNICÍPIOS - FPM	Art. 159, I, b, da Constituição Federal
1711.51.1.1.02	COTA-PARTE DO FUNDO DE PARTICIPAÇÃO DOS MUNICÍPIOS - EDUCAÇÃO	Legislação Tributaria Municipal
1711.51.1.1.03	COTA-PARTE DO FUNDO DE PARTICIPAÇÃO DOS MUNICÍPIOS - SAÚDE	Legislação Tributaria Municipal
1711.51.2.0.00	COTA-PARTE DO FUNDO DE PARTICIPAÇÃO DO MUNICÍPIOS - 1% COTA	
1711.51.2.1.00	COTA-PARTE DO FUNDO DE PARTICIPAÇÃO DO MUNICÍPIOS - 1% COTA	
1711.51.2.1.01	COTA-PARTE DO FPM - Mês DE DEZEMBRO - PRINCIPAL	Art. 159, I, b, da Constituição Federal
1711.51.2.1.02	COTA-PARTE DO FPM - Mês DE DEZEMBRO - EDUCAÇÃO	Art. 159, I, b, da Constituição Federal
1711.51.3.0.00	COTA-PARTE DO FUNDO DE PARTICIPAÇÃO DOS MUNICÍPIOS - 1% COTA	
1711.51.3.1.00	COTA-PARTE DO FUNDO DE PARTICIPAÇÃO DOS MUNICÍPIOS - 1% COTA	
1711.51.3.1.01	COTA-PARTE DO FPM - Mês DE JULHO - PRINCIPAL	Art. 159, I, b, da Constituição Federal
1711.51.3.1.02	COTA-PARTE DO FPM - Mês DE JULHO - EDUCAÇÃO	Art. 159, I, b, da Constituição Federal
1711.52.0.0.00	COTA-PARTE DO IMPOSTO SOBRE A PROPRIEDADE TERRITORIAL RURAL	
1711.52.0.1.00	COTA-PARTE DO IMPOSTO SOBRE A PROPRIEDADE TERRITORIAL RURAL	
1711.52.0.1.01	COTA-PARTE DO IMPOSTO SOBRE A PROPRIEDADE TERRITORIAL RURAL	Art. 158, II, da Constituição Federal
1711.52.0.1.02	COTA-PARTE DO ITR - EDUCAÇÃO	Legislação Tributaria Municipal
1711.52.0.1.03	COTA-PARTE DO ITR - SAÚDE	Legislação Tributaria Municipal
1712.00.0.0.00	TRANSFERÊNCIAS DAS COMPENSAÇÕES FINANCEIRAS PELA EXPLORAÇÃO	
1712.52.0.0.00	COTA-PARTE DA COMPENSAÇÃO FINANCEIRA PELA PRODUÇÃO DE PETRÓL	
1712.52.4.0.00	COTA-PARTE DO FUNDO ESPECIAL DO PETRÓLEO - FEP	
1712.52.4.1.00	COTA-PARTE DO FUNDO ESPECIAL DO PETRÓLEO - FEP - PRINCIPAL	Legislação Especifica
1713.00.0.0.00	TRANSFERÊNCIAS DE RECURSOS DO SISTEMA ÚNICO DE SAÚDE - SUS	
1713.50.0.0.00	TRANSFERÊNCIAS DE RECURSOS DO SISTEMA ÚNICO DE SAÚDE - SUS -	
1713.50.1.0.00	TRANSFERÊNCIAS DE RECURSOS DO BLOCO DE MANUTENÇÃO DAS AÇÕES	
1713.50.1.1.00	TRANSFERÊNCIAS DE RECURSOS DO BLOCO DE MANUTENÇÃO DAS AÇÕES	
1713.50.1.1.01	TRANSFERÊNCIAS DE RECURSOS DO SUS - ATENÇÃO PRIMÁRIA	Leis Federais 8080/90 e 8142/90 e Decreto 1232/94
1713.50.1.1.04	ATENÇÃO PRIMÁRIA - AGENTES COMUNITÁRIOS	





PREFEITURA MUNICIPAL DE XEXÉU

AV. MÁRIO MELO - CNPJ:12888517/0001-48

Orçamento Programa - Exercício de 2023

TABELA EXPLICATIVA - LEGISLAÇÃO DA RECEITA

(Inc. III, § 1º, Art.2º)

Page 7

Codigo	Discriminação	Legislacao
1713.50.2.0.00	TRANSFERÊNCIAS DE RECURSOS DO BLOCO DE MANUTENÇÃO DAS AÇÕES	
1713.50.2.1.00	TRANSFERÊNCIAS DE RECURSOS DO BLOCO DE MANUTENÇÃO DAS AÇÕES	Leis Federais 8080/90 e 8142/90 e Decreto 1232/94
1713.50.3.0.00	TRANSFERÊNCIAS DE RECURSOS DO BLOCO DE MANUTENÇÃO DAS AÇÕES	
1713.50.3.1.00	TRANSFERÊNCIAS DE RECURSOS DO BLOCO DE MANUTENÇÃO DAS AÇÕES	Leis Federais 8080/90 e 8142/90 e Decreto 1232/94
1713.50.3.1.01	VIGILÂNCIA EM SAÚDE - AGENTES	Leis Federais 8080/90 e 8142/90 e Decreto 1232/94
1713.50.4.0.00	TRANSFERÊNCIAS DE RECURSOS DO BLOCO DE MANUTENÇÃO DAS AÇÕES	
1713.50.4.1.00	TRANSFERÊNCIAS DE RECURSOS DO BLOCO DE MANUTENÇÃO DAS AÇÕES	Leis Federais 8080/90 e 8142/90 e Decreto 1232/94
1714.00.0.0.00	TRANSFERÊNCIAS DE RECURSOS DO FUNDO NACIONAL DO DESENVOLVIME	
1714.50.0.0.00	TRANSFERÊNCIAS DO SALÁRIO-EDUCAÇÃO	
1714.50.0.1.00	TRANSFERÊNCIAS DO SALÁRIO-EDUCAÇÃO - PRINCIPAL	Leis Federais nº 9.766/98 e nº 10.832/03.
1714.51.0.0.00	TRANSFERÊNCIAS DIRETAS DO FNDE REFERENTES AO PROGRAMA DINHEI	
1714.51.0.1.00	TRANSFERÊNCIAS DIRETAS DO FNDE REFERENTES AO PROGRAMA DINHEI	Lei Federal 9533/97 e Medida Provisória 2178-36/01.
1714.52.0.0.00	TRANSFERÊNCIAS REFERENTES AO PROGRAMA NACIONAL DE ALIMENTAÇÃO	
1714.52.0.1.00	TRANSFERÊNCIAS REFERENTES AO PROGRAMA NACIONAL DE ALIMENTAÇÃO	Leis Federais nº 9.766/98 e nº 10.832/03.
1714.53.0.0.00	TRANSFERÊNCIAS REFERENTES AO PROGRAMA NACIONAL DE APOIO AO T	
1714.53.0.1.00	TRANSFERÊNCIAS REFERENTES AO PROGRAMA NACIONAL DE APOIO AO T	Leis Federais nº 9.766/98 e nº 10.832/03.
1714.99.0.0.00	OUTRAS TRANSFERÊNCIAS DIRETAS DO FUNDO NACIONAL DO DESENVOLV	
1714.99.0.1.00	OUTRAS TRANSFERÊNCIAS DIRETAS DO FUNDO NACIONAL DO DESENVOLV	Leis Federais nº 9.766/98 e nº 10.832/03.
1715.00.0.0.00	TRANSFERÊNCIAS DE RECURSOS DE COMPLEMENTAÇÃO DA UNIÃO AO FUN	
1715.50.0.0.00	TRANSFERÊNCIAS DE RECURSOS DE COMPLEMENTAÇÃO DA UNIÃO AO FUN	
1715.50.0.1.00	TRANSFERÊNCIAS DE RECURSOS DE COMPLEMENTAÇÃO DA UNIÃO AO FUN	
1715.50.0.1.01	TRANSF. DE REC. DE COMPLEM. DA UNIÃO AO FUNDEB – VAAT - 70	Lei Federal
1715.50.0.1.02	TRANSF. DE REC. DE COMPLEM. DA UNIÃO AO FUNDEB – VAAT - 30	Lei Federal
1715.51.0.0.00	TRANSFERÊNCIAS DE RECURSOS DE COMPLEMENTAÇÃO DA UNIÃO AO FUN	
1715.51.0.1.00	TRANSFERÊNCIAS DE RECURSOS DE COMPLEMENTAÇÃO DA UNIÃO AO FUN	
1715.51.0.1.01	TRANSFERÊNCIAS DE RECURSOS DE COMPLEMENTAÇÃO - VAAF 70	Leis Federais nº 9.424/96 e nº 11.494/07.
1715.51.0.1.02	TRANSFERÊNCIAS DE RECURSOS DE COMPLEMENTAÇÃO - VAAF 30	Leis Federais nº 9.424/96 e nº 11.494/07.





PREFEITURA MUNICIPAL DE XEXÉU

AV. MÁRIO MELO - CNPJ:12888517/0001-48

Orçamento Programa - Exercício de 2023

TABELA EXPLICATIVA - LEGISLAÇÃO DA RECEITA

(Inc. III, § 1º, Art.2º)

Page 8

Codigo	Discriminação	Legislacao
1716.00.0.0.00	TRANSFERÊNCIAS DE RECURSOS DO FUNDO NACIONAL DE ASSISTÊNCIA	
1716.50.0.0.00	TRANSFERÊNCIAS DE RECURSOS DO FUNDO NACIONAL DE ASSISTÊNCIA	
1716.50.0.1.00	TRANSFERÊNCIAS DE RECURSOS DO FUNDO NACIONAL DE ASSISTÊNCIA	
1716.50.0.1.01	SERVIÇO DE CONVIVÊNCIA E FORTALECIEMTNO DE VÍNCULOS - SCFV	Lei Federal nº 8742/93
1716.50.0.1.02	CENTRO DE REFERÊNCIA DE ASSISTÊNCIA SOCIAL - CRAS	Lei Federal nº 8742/93
1716.50.0.1.03	INDICE DE GESTÃO DESCENTRALIZADA DO SUAS	Lei Federal nº 8742/93
1716.50.0.1.04	PROGRAMA DE BENEFÍCIOS DE PRESTAÇÃO CONTINUADA	Lei Federal nº 8742/93
1716.50.0.1.05	PRIMEIRA INFÂNCIA NO SUS - CRIANÇA FELIZ	Lei Federal nº 8742/93
1716.50.0.1.06	PISO FIXO DE MÉDIA COMPLEXIDADE - PAEFI/MSE	Lei Federal nº 8742/93
1716.50.0.1.07	AUXILIO BRASIL	Lei Federal nº 8742/93
1716.50.0.1.08	B P C NA ESCOLA	Lei Federal nº 8742/93
1716.50.0.1.09	TRANSFER. DE RECURSOS DO FNAS - BENEFÍCIOS EVENTUAIS	Lei Federal nº 8742/93
1719.00.0.0.00	OUTRAS TRANSFERÊNCIAS DE RECURSOS DA UNIÃO E DE SUAS ENTIDAD	
1719.99.0.0.00	OUTRAS TRANSFERÊNCIAS DE RECURSOS DA UNIÃO E DE SUAS ENTIDAD	
1719.99.0.1.00	OUTRAS TRANSFERÊNCIAS DE RECURSOS DA UNIÃO E DE SUAS ENTIDAD	
1719.99.0.1.01	OUTRAS TRANSFERÊNCIAS DE RECURSOS DA UNIÃO - SNA	Legislação Específica
1719.99.0.1.02	OUTRAS TRANSFERÊNCIAS DE RECURSOS DA UNIÃO - CIDE	Legislação Específica
1719.99.0.1.03	OUTRAS TRANSFERÊNCIAS DE RECURSOS DA UNIÃO - LEI KANDIR	Legislação Específica
1720.00.0.0.00	TRANSFERÊNCIAS DOS ESTADOS E DO DISTRITO FEDERAL E DE SUAS E	
1721.00.0.0.00	PARTICIPAÇÃO NA RECEITA DOS ESTADOS E DISTRITO FEDERAL	
1721.50.0.0.00	COTA-PARTE DO ICMS	
1721.50.0.1.00	COTA-PARTE DO ICMS - PRINCIPAL	
1721.50.0.1.01	COTA-PARTE DO ICMS - PRINCIPAL	Art. 158, IV - Constituição Federal
1721.50.0.1.02	COTA-PARTE DO ICMS - EDUCAÇÃO	Código Tributario Municipal
1721.50.0.1.03	COTA-PARTE DO ICMS - SAÚDE	Código Tributario Municipal
1721.51.0.0.00	COTA-PARTE DO IPVA	





PREFEITURA MUNICIPAL DE XEXÉU

AV. MÁRIO MELO - CNPJ:12888517/0001-48

Orçamento Programa - Exercício de 2023

TABELA EXPLICATIVA - LEGISLAÇÃO DA RECEITA

(Inc. III, § 1º, Art.2º)

Page 9

Codigo	Discriminação	Legislacao
1721.51.0.1.00	COTA-PARTE DO IPVA - PRINCIPAL	
1721.51.0.1.01	COTA-PARTE DO IPVA - PRINCIPAL	Art. 158, III - Constituição Federal
1721.51.0.1.02	COTA-PARTE DO IPVA - EDUCAÇÃO	Código Tributario Municipal
1721.51.0.1.03	COTA-PARTE DO IPVA - SAÚDE	Código Tributario Municipal
1721.52.0.0.00	COTA-PARTE DO IPI - MUNICÍPIOS	
1721.52.0.1.00	COTA-PARTE DO IPI - MUNICÍPIOS - PRINCIPAL	
1721.52.0.1.01	COTA-PARTE DO IPI - MUNICÍPIOS - PRINCIPAL	Lei Complementar Federal nº 61/89, Lei Federal 8.016/90
1721.52.0.1.02	COTA-PARTE DO IPI - MUNICÍPIOS - EDUCAÇÃO	Código Tributario Municipal
1721.52.0.1.03	COTA-PARTE DO IPI - MUNICÍPIOS - SAÚDE	Código Tributario Municipal
1721.53.0.0.00	COTA-PARTE DA CONTRIBUIÇÃO DE INTERVENÇÃO NO DOMÍNIO ECONÔMI	
1721.53.0.1.00	COTA-PARTE DA CONTRIBUIÇÃO DE INTERVENÇÃO NO DOMÍNIO ECONÔMI	Legislação Especifica
1721.98.0.0.00	TRANSFERÊNCIAS DECORRENTES DE PARTICIPAÇÃO EM OUTRAS RECEITA	
1721.98.0.1.00	TRANSFERÊNCIAS DECORRENTES DE PARTICIPAÇÃO EM OUTRAS RECEITA	Legislação Especifica
1723.00.0.0.00	TRANSFERÊNCIAS DE RECURSOS DO SISTEMA ÚNICO DE SAÚDE – SUS	
1723.50.0.0.00	TRANSFERÊNCIAS DE RECURSOS DO SISTEMA ÚNICO DE SAÚDE – SUS	
1723.50.0.1.00	TRANSFERÊNCIAS DE RECURSOS DO SISTEMA ÚNICO DE SAÚDE – SUS -	
1723.50.0.1.01	TRANSFER. DE RECUR. DO SISTEMA ÚNICO DE SAÚDE-ATENÇÃO BÁSICA	Legislação Especifica
1723.50.0.1.03	DESENV.E APERF. COM ACESSO AS AÇÕES DO MAC - ESTADO	Legislação Especifica
1723.50.0.1.04	TRANSF. DE RECUR.DO SIST.ÚNICO DE SAÚDE – ASSIST. FARMACÊUTI	Legislação Especifica
1729.00.0.0.00	OUTRAS TRANSFERÊNCIAS DOS ESTADOS E DISTRITO FEDERAL	
1729.51.0.0.00	TRANSFERÊNCIAS DE ESTADOS DESTINADAS À ASSISTÊNCIA SOCIAL	
1729.51.0.1.01	COZINHA COMUNITÁRIA - MANUTENÇÃO	Legislação Especifica
1729.52.0.0.00	TRANSFERÊNCIAS DE RECURSOS DESTINADOS A PROGRAMAS DE EDUCAÇÃO	
1729.52.0.1.00	TRANSFERÊNCIAS DE RECURSOS DESTINADOS A PROGRAMAS DE EDUCAÇÃO	
1729.52.0.1.01	TRANSF. DE RECURSOS DESTINADOS A PROGRAMAS DE EDUCAÇÃO- TRAN	Legislação Especifica
1730.00.0.0.00	TRANSFERÊNCIAS DOS MUNICÍPIOS E DE SUAS ENTIDADES	
1739.00.0.0.00	OUTRAS TRANSFERÊNCIAS DOS MUNICÍPIOS	





PREFEITURA MUNICIPAL DE XEXÉU

AV. MÁRIO MELO - CNPJ:12888517/0001-48

Orçamento Programa - Exercício de 2023

TABELA EXPLICATIVA - LEGISLAÇÃO DA RECEITA

(Inc. III, § 1º, Art.2º)

Page 10

Codigo	Discriminação	Legislacao
1739.50.0.0.00	TRANSFERÊNCIAS DE MUNICÍPIOS A CONSÓRCIOS PÚBLICOS	
1739.50.0.1.00	TRANSFERÊNCIAS DE MUNICÍPIOS A CONSÓRCIOS PÚBLICOS - PRINCIP	
1739.50.0.1.01	REPASSE CONTRATO DE RATEIO	Legislação Específica
1739.50.0.1.02	CONTRATO DE PROGRAMA NISB	Legislação Específica
1739.50.0.1.03	CONTRATO DE PROGRAMA NIIP	Legislação Específica
1750.00.0.0.00	TRANSFERÊNCIAS DE OUTRAS INSTITUIÇÕES PÚBLICAS	
1751.00.0.0.00	TRANSFERÊNCIAS DE RECURSOS DO FUNDO DE MANUTENÇÃO E DESENVOL	
1751.50.0.0.00	TRANSFERÊNCIAS DE RECURSOS DO FUNDO DE MANUTENÇÃO E DESENVOL	
1751.50.0.1.00	TRANSFERÊNCIAS DE RECURSOS DO FUNDO DE MANUTENÇÃO E DESENVOL	
1751.50.0.1.01	TRANSFERÊNCIAS DE RECURSOS DO FUNDEB 70	Leis Federais nº 9.424/96 e nº 11.494/07.
1751.50.0.1.02	TRANSFERÊNCIAS DE RECURSOS DO FUNDEB 30	Leis Federais nº 9.424/96 e nº 11.494/07.
1900.00.0.0.00	OUTRAS RECEITAS CORRENTES	
1920.00.0.0.00	INDENIZAÇÕES, RESTITUIÇÕES E RESSARCIMENTOS	
1921.00.0.0.00	INDENIZAÇÕES	
1921.99.0.0.00	OUTRAS INDENIZAÇÕES	
1921.99.0.1.00	OUTRAS INDENIZAÇÕES - PRINCIPAL	Legislação Específica
1921.99.0.1.01	OUTRAS INDENIZAÇÕES - FMS	Legislação Específica
1921.99.0.1.02	OUTRAS INDENIZAÇÕES - FME	Legislação Específica
1921.99.0.1.03	OUTRAS INDENIZAÇÕES - FMAS	Legislação Específica
1922.00.0.0.00	RESTITUIÇÕES	
1922.01.0.0.00	RESTITUIÇÃO DE CONVÊNIO	
1922.01.1.0.00	RESTITUIÇÃO DE CONVÊNIO - PRIMÁRIAS	
1922.01.1.1.00	RESTITUIÇÃO DE CONVÊNIO - PRIMÁRIAS - PRINCIPAL	Código Tributário Municipal
1922.99.0.0.00	OUTRAS RESTITUIÇÕES	
1922.99.0.1.00	OUTRAS RESTITUIÇÕES - PRINCIPAL	
1922.99.0.1.01	OUTRAS RESTITUIÇÕES - PM	Legislação Específica
1922.99.0.1.02	OUTRAS RESTITUIÇÕES - FMS	Legislação Específica
1922.99.0.1.03	OUTRAS RESTITUIÇÕES - FME	Legislação Específica

Assinado Digitalmente por: THIAGO GONCALVES DE LIMA
Legislação Específica
do documento: da574d16-5481-4251-850a-394e9394d693





PREFEITURA MUNICIPAL DE XEXÉU

AV. MÁRIO MELO - CNPJ:12888517/0001-48

Orçamento Programa - Exercício de 2023

TABELA EXPLICATIVA - LEGISLAÇÃO DA RECEITA

(Inc. III, § 1º, Art.2º)

Codigo	Discriminação	Legislacao
1922.99.0.1.04	OUTRAS RESTITUIÇÕES - FMAS	Legislação Especifica
2000.00.0.0.00	RECEITAS DE CAPITAL	
2400.00.0.0.00	TRANSFERÊNCIAS DE CAPITAL	
2410.00.0.0.00	TRANSFERÊNCIAS DA UNIÃO E DE SUAS ENTIDADES	
2411.00.0.0.00	TRANSFERÊNCIAS DE RECURSOS DO SISTEMA ÚNICO DE SAÚDE - SUS	
2411.50.0.0.00	TRANSFERÊNCIAS DE RECURSOS DO SISTEMA ÚNICO DE SAÚDE – SUS –	
2411.50.1.0.00	TRANSFERÊNCIAS DE RECURSOS DO BLOCO DE MANUTENÇÃO DAS AÇÕES	
2411.50.1.1.00	TRANSFERÊNCIAS DE RECURSOS DO BLOCO DE MANUTENÇÃO DAS AÇÕES	Legislação Especifica
2411.50.2.0.00	TRANSFERÊNCIAS DE RECURSOS DO BLOCO DE MANUTENÇÃO DAS AÇÕES	
2411.50.2.1.00	TRANSFERÊNCIAS DE RECURSOS DO BLOCO DE MANUTENÇÃO DAS AÇÕES	Legislação Especifica
2411.50.3.0.00	TRANSFERÊNCIAS DE RECURSOS DO BLOCO DE MANUTENÇÃO DAS AÇÕES	
2411.50.3.1.00	TRANSFERÊNCIAS DE RECURSOS DO BLOCO DE MANUTENÇÃO DAS AÇÕES	Legislação Especifica
2414.00.0.0.00	TRANSFERÊNCIAS DE CONVÊNIOS DA UNIÃO E DE SUAS ENTIDADES	
2414.50.0.0.00	TRANSFERÊNCIAS DE CONVÊNIOS DA UNIÃO PARA O SISTEMA ÚNICO DE	
2414.50.0.1.00	TRANSFERÊNCIAS DE CONVÊNIOS DA UNIÃO PARA O SISTEMA ÚNICO DE	Legislação Especifica
2414.51.0.0.00	TRANSFERÊNCIAS DE CONVÊNIOS DA UNIÃO DESTINADAS A PROGRAMAS	
2414.51.0.1.00	TRANSFERÊNCIAS DE CONVÊNIOS DA UNIÃO DESTINADAS A PROGRAMAS	Legislação Especifica
2414.52.0.0.00	TRANSFERÊNCIAS DE CONVÊNIOS DA UNIÃO DESTINADAS A PROGRAMAS	
2414.52.0.1.00	TRANSFERÊNCIAS DE CONVÊNIOS DA UNIÃO DESTINADAS A PROGRAMAS	Legislação Especifica
2419.00.0.0.00	OUTRAS TRANSFERÊNCIAS DE RECURSOS DA UNIÃO E DE SUAS ENTIDAD	
2419.99.0.0.00	OUTRAS TRANSFERÊNCIAS DE RECURSOS DA UNIÃO E DE SUAS ENTIDAD	
2419.99.0.1.00	OUTRAS TRANSFERÊNCIAS DE RECURSOS DA UNIÃO E DE SUAS ENTIDAD	Legislação Especifica
2419.99.0.1.01	OUTRAS TRANSF. DE REC. DA UNIÃO- EMENDA PARLAMENTAR 81000741	Legislação Especifica
2420.00.0.0.00	TRANSFERÊNCIAS DOS ESTADOS E DO DISTRITO FEDERAL E DE SUAS E	
2422.00.0.0.00	TRANSFERÊNCIAS DE CONVÊNIOS DOS ESTADOS E DF E DE SUAS ENTID	
2422.99.0.0.00	OUTRAS TRANSFERÊNCIAS DE CONVÊNIOS DOS ESTADOS E DF E DE SUA	
2422.99.0.1.00	OUTRAS TRANSFERÊNCIAS DE CONVÊNIOS DOS ESTADOS E DF E DE SUA	Legislação Especifica
2422.99.0.1.01	OUTRAS TRANSFERÊNCIAS DE CONVÊNIOS DOS ESTADOS E DF E DE SUA	Legislação Especifica





PREFEITURA MUNICIPAL DE XEXÉU

AV. MÁRIO MELO - CNPJ:12888517/0001-48

Orçamento Programa - Exercício de 2023

TABELA EXPLICATIVA - LEGISLAÇÃO DA RECEITA

(Inc. III, § 1º, Art.2º)

Page 12

Codigo	Discriminação	Legislacao
2429.00.0.0.00	OUTRAS TRANSFERÊNCIAS DE RECURSOS DOS ESTADOS	
2429.99.0.0.00	OUTRAS TRANSFERÊNCIAS DE RECURSOS DOS ESTADOS	
2429.99.0.1.01	COZINHA COMUNITÁRIA - INVESTIMENTO	Legislação Especifica
9000.00.0.0.00	(R) DEDUCOES DA RECEITA	
9500.00.0.0.00	(R) DEDUÇÕES DO FUNDEB	
9510.00.0.0.00	(R) DEDUÇÕES DO FUNDEB	
9510.00.0.0.01	(R) DEDUÇÕES DO FUNDEB - EDUCAÇÃO	
9510.00.0.0.02	(R) DEDUÇÕES DO FUNDEB - SAÚDE	



**PREFEITURA MUNICIPAL DE XEXÉU**

AV. MÁRIO MELO - CNPJ:12888517/0001-48

Orçamento Programa - Exercício de 2023

TABELA EXPLICATIVA - EVOLUÇÃO DA RECEITA

(Inc.III, Art.22º)

Page 1

Codigo	Discriminação	Receita Arrecadada			Receita Prevista	
		2019	2020	2021	2022	2023
1000.00.0.0	RECEITAS CORRENTES					
1100.00.0.0	IMPOSTOS, TAXAS E CONTRIBUIÇÕES DE ME	1.188.049,06	938.287,63	1.291.273,15	886.670,00	1.742.100,00
1200.00.0.0	CONTRIBUIÇÕES		374.049,30	214.414,26	50.000,00	90.000,00
1300.00.0.0	RECEITA PATRIMONIAL	20.021,19	342.850,40	422.420,62	171.200,00	220.400,00
1600.00.0.0	RECEITA DE SERVIÇOS	459.792,06	462.232,96	493.881,07	930.000,00	959.000,00
1700.00.0.0	TRANSFERÊNCIAS CORRENTES	43.365.925,33	46.759.106,01	52.310.041,87	53.965.630,00	61.255.000,00
1900.00.0.0	OUTRAS RECEITAS CORRENTES	11.274.595,32	80.671,93	64.474,28	32.500,00	71.000,00
	Sub Total	56.308.382,96	48.957.198,23	54.796.505,25	56.036.000,00	64.337.500,00
2000.00.0.0	RECEITAS DE CAPITAL					
2200.00.0.0	ALIENAÇÃO DE BENS		133.021,63			
2400.00.0.0	TRANSFERÊNCIAS DE CAPITAL	192.999,00	587.584,83	1.216.897,19	1.019.000,00	4.997.500,00
	Sub Total	192.999,00	720.606,46	1.216.897,19	1.019.000,00	4.997.500,00
7000.00.0.0	RECEITAS CORRENTES (INTRA)					
	Sub Total	0,00	0,00	0,00	0,00	0,00
8000.00.0.0	RECEITAS DE CAPITAL (INTRA)					
	Sub Total	0,00	0,00	0,00	0,00	0,00
9000.00.0.0	(R) DEDUCOES DA RECEITA					
9500.00.0.0	(R) DEDUÇÕES DO FUNDEB	-3.953.491,84	-3.810.360,78	-5.096.625,74	-5.577.000,00	-6.322.000,00
9900.00.0.0	(R) OUTRAS DEDUÇÕES					
	Sub Total	-3.953.491,84	-3.810.360,78	-5.096.625,74	-5.577.000,00	-6.322.000,00



**PREFEITURA MUNICIPAL DE XEXÉU**

AV. MÁRIO MELO - CNPJ:12888517/0001-48

Orçamento Programa - Exercício de 2023

TABELA EXPLICATIVA - EVOLUÇÃO DA RECEITA

(Inc.III, Art.22º)

Page 2

Codigo	Discriminação	Receita Arrecadada			Receita Prevista	
		2019	2020	2021	2022	2023
9990.00.0.0	RECURSOS ARRECADADOS EM EXERCÍCIOS					
	Sub Total	0,00	0,00	0,00	0,00	0,00
TOTAL		52.547.890,12	45.867.443,91	50.916.776,70	51.478.000,00	63.013.000,00





PREFEITURA MUNICIPAL DE XEXÉU

AV. MÁRIO MELO - CNPJ:12888517/0001-48

Orçamento Programa - Exercício de 2023

TABELA EXPLICATIVA - EVOLUÇÃO DA DESPESA

(Inc. III, Art. 22)

Page 1

Codigo	Discriminação	DESPESA		
		Realizada 2021	Fixada 2022	Prevista 2023
DESPESAS CORRENTES				
3 1	PESSOAL E ENCARGOS SOCIAIS	25.698.064,47	28.418.600,00	32.113.400,00
3 2	JUROS E ENCARGOS DA DÍVIDA		2.000,00	2.000,00
3 3	OUTRAS DESPESAS CORRENTES	21.125.325,32	18.697.900,00	21.874.600,00
	Sub Total	46.823.389,79	47.118.500,00	53.990.000,00
DESPESAS DE CAPITAL				
4 4	INVESTIMENTOS	1.658.287,24	3.186.000,00	7.619.500,00
4 6	AMORTIZAÇÃO DA DÍVIDA	1.038.307,33	661.500,00	801.500,00
	Sub Total	2.696.594,57	3.847.500,00	8.421.000,00
RESERVA DE CONTINGÊNCIA				
9 9	RESERVA DE CONTINGÊNCIA		512.000,00	602.000,00
	Sub Total	0,00	512.000,00	602.000,00
	TOTAL	49.519.984,36	51.478.000,00	63.013.000,00



Documento Assinado Digitalmente por: THIAGO GONCALVES DE LIMA
Acesse em: <https://eccc.tce.pe.gov.br/epp/validarDoc.seam> Código do documento: da574d16-5481-4251-850a-394e9394d693



PREFEITURA MUNICIPAL DE XEXÉU

AV. MÁRIO MELO - CNPJ:12888517/0001-48

Orçamento Programa - Exercício de 2023



Documento Assinado Digitalmente por: THIAGO GONCALVES DE LIMA
Acesse em: <https://stc.tce.pa.gov.br/epd/validarDocumento.aspx?CodigoDocumento=574416548142518304394603944603>

TABELA EXPLICATIVA - DEMONSTRAÇÃO DA DESPESA POR PROGRAMA

Código	Discriminação	Valor
0000	PROGRAMA NULO	1.010.500,00
0062	GESTÃO ADMINISTRATIVA DO CONSÓRCIO	39.500,00
0101	AÇÃO LEGISLATIVA	2.613.000,00
0298	GESTÃO DO NÚCLEO INTERMUNICIPAL DE ILUMINAÇÃO PÚBLICA - NIIP	50.000,00
0302	PROGRAMA CONSORCIAL DE MEIO AMBIENTE	160.000,00
0401	GESTÃO ADMINISTRATIVA DO MUNICÍPIO	7.267.385,10
0402	REEQUIPAMENTO E APERFEIÇOAMENTO DO MUNICÍPIO	250.000,00
0403	APOIO À INSTITUIÇÕES SEM FINS LUCRATIVOS	173.000,00
0404	CONSÓRCIO COM MUNICÍPIOS E OUTROS ENTES FEDERADOS	160.000,00
0801	PROGRAMA DE PROTEÇÃO SOCIAL BÁSICA	414.000,00
0802	PROGRAMA DE PROTEÇÃO SOCIAL ESPECIAL	195.000,00
0803	GESTÃO ADMINISTRATIVA DO FUNDO MUNICIPAL DOS DIREITOS DA CRIANÇA E ADOLESCENTE	16.500,00
0804	CONSELHO MUNICIPAL DE ASSISTÊNCIA SOCIAL	12.000,00
0805	GESTÃO ADMINISTRATIVA DO FUNDO MUNICIPAL DE ASSISTÊNCIA SOCIAL	853.000,00
0806	SERVIÇOS DE CONVIVÊNCIA E FORTALECIMENTO DE VÍNCULOS	366.000,00
0807	GESTÃO DESCENTRALIZADA DO SISTEMA ÚNICO DE ASSISTÊNCIA SOCIAL	249.500,00
0808	PROGRAMA PRIMEIRA INFANCIA NO SUAS	175.000,00
0810	PROGRAMA COZINHA COMUNITÁRIA	130.000,00
0901	BENEFÍCIOS, PROVENTOS E AUXÍLIOS	210.000,00
1001	ACADEMIA DA CIDADE	84.000,00
1002	GESTÃO ADMINISTRATIVA DO FUNDO MUNICIPAL DE SAÚDE	2.116.414,90
1003	REEQUIPAMENTO DO FUNDO MUNICIPAL DE SAÚDE	105.000,00
1004	ATENÇÃO À SAÚDE DO PORTADOR DE DEFICIÊNCIA	27.000,00
1005	PROGRAMA DE ATENÇÃO BÁSICA EM SAÚDE	163.000,00
1006	PROGRAMA SAÚDE DA FAMÍLIA	2.914.500,00
1007	NÚCLEOS DE APOIO À SAÚDE DA FAMÍLIA - NASF	115.000,00
1008	PROGRAMA AGENTES COMUNITÁRIOS DE SAÚDE - PACS	1.210.500,00
1009	PROGRAMA SAÚDE BUCAL	390.000,00
1011	FARMÁCIA BÁSICA E ASSISTÊNCIA FARMACÊUTICA	524.000,00
1012	ASSISTÊNCIA AMBULATORIAL E HOSPITALAR ESPECIALIZADA	2.111.000,00
1013	CENTRO DE ESPECIALIDADE ODONTOLÓGICAS - CEO	148.000,00
1014	SERVIÇO DE ATENDIMENTO MÓVEL DE URGÊNCIA - SAMU	131.000,00
1015	PROGRAMA MÃE CORUJA	10.000,00
1016	TRATAMENTO FORA DO DOMICÍLIO - TFD	252.000,00
1017	REDE DE ATENÇÃO PSICOSOCIAL	16.000,00
1018	VIGILÂNCIA SANITÁRIA	26.000,00
1019	VIGILÂNCIA EPIDEMIOLÓGICA	383.000,00
1020	PROGRAMA NACIONAL DE IMUNIZAÇÃO - PNI	3.000,00
1021	ALIMENTAÇÃO E NUTRIÇÃO	3.000,00
1022	AMPLIAÇÃO E PRESERVAÇÃO DO PATRIMÔNIO DA SAÚDE	218.500,00
1029	ACADEMIA DA SAÚDE	3.000,00
1201	GESTÃO ADMINISTRATIVA DO FUNDO MUNICIPAL DE EDUCAÇÃO	557.000,00
1204	PROGRAMA NACIONAL DE ALIMENTAÇÃO ESCOLAR - PNAE	526.000,00
1205	EXPANÇÃO DA REDE MUNICIPAL DE ENSINO	506.000,00
1206	PROGRAMA NACIONAL DE APOIO AO TRANSPORTE ESCOLAR - PNATE	456.000,00
1207	PROGRAMA CAMINHO DA ESCOLA	156.000,00
1209	PROGRAMA DINHEIRO DIRETO NA ESCOLA - PDDE	12.000,00
1210	TRANSPORTE UNIVERSITÁRIO	345.000,00
1211	FUNDO DE DESENVOLVIMENTO DA EDUCAÇÃO BÁSICA - FUNDEB	25.732.200,00
1301	BIBLIOTECA MUNICIPAL	38.000,00
1302	AÇÕES CULTURAIS	1.039.000,00
1303	PROMOÇÃO DO TURISMO	3.000,00
1304	PROMOÇÃO DO DESPORTO E LAZER	39.000,00
1501	DESAPROPRIAÇÕES DE IMÓVEIS	45.000,00
1502	INFRAESTRUTURA URBANA	263.000,00
1503	PAVIMENTAÇÃO: ASFALTO, CALÇAMENTO E MEIO-FIO	396.000,00
1504	LIMPEZA PÚBLICA	420.000,00
1505	REVITALIZANDO PRAÇAS, CANTEIROS E OUTROS	253.000,00
1506	FUNDO DE DESENVOLVIMENTO MUNICIPAL - FEM	68.000,00
1507	FEIRA LIVRE	31.000,00
1601	HABITAÇÕES URBANAS	21.000,00
1701	SANEAMENTO E ESGOTAMENTO SANITÁRIO	185.000,00
1702	GESTÃO ADMINISTRATIVA DO SAAE	959.000,00
1703	REEQUIPAMENTO E APERFEIÇOAMENTO DO SAAE	40.000,00
1704	EXPANSÃO DAS REDES FÍSICAS DO SAAE	40.000,00
1801	RECURSOS HÍDRICOS: SISTEMA DE ABASTECIMENTO D'ÁGUA	37.000,00
2001	DESENVOLVIMENTO RURAL	50.000,00



TABELA EXPLICATIVA - DEMONSTRAÇÃO DA DESPESA POR PROGRAMA

Código	Discriminação	Valor
2002	CAMPANHA DE VACINAÇÃO DE ANIMAIS	5.500,00
2003	DESENVOLVIMENTO SUSTENTÁVEL AGROPECUÁRIO	4.460.000,00
2005	PRODUÇÃO ORGÂNICA	4.000,00
2501	ILUMINANDO NOSSA CIDADE	158.000,00
2601	OBRAS RODOVIÁRIAS	217.000,00
2701	PROMOÇÃO DE ATIVIDADES ESPORTIVAS	51.000,00
9999	RESERVA DE CONTIGÊNCIA	602.000,00
	TOTAL	63.013.000,00



TABELA EXPLICATIVA - RELAÇÃO DE PROJETOS

Código	Discriminação	Valor
1001	Ampliação e/ou reforma da Câmara Municipal	10.000,00
1002	Aquisição de Móveis, Máquinas e Equipamentos Diversos	12.000,00
1006	Aquisição de Móveis, Máquinas e Equipamento Diversos p/o Gabinete do Prefeito	64.000,00
1007	Aquisição de Equipamentos Diversos para Secretaria de Governo	2.000,00
1008	Aquisição de Equipamentos Diversos para a Ouvidoria Municipal	1.000,00
1009	Aquisição de Móveis, Máquinas e Equipamentos para a Secretaria de Administração	10.000,00
1010	Aquisição de Veículos para as Secretarias.	20.000,00
1011	Amparo e Colaboração as Instituições sem Fins Lucrativos	1.000,00
1012	Aquisição de equipamentos diversos para Secretaria de Cultura e Economia Criativa	3.000,00
1013	Aquisição de Acervo, Móveis, Máquinas e Equipamentos Diversos à Biblioteca	25.000,00
1014	Aquisição de Instrumentos p/ Banda Musical	5.000,00
1015	Aquisição de Móveis e Equipamentos para Secretaria de assistência e desenvolvimento social	5.000,00
1016	Aquisição de Móveis, Máquinas e Equipamentos para Secretaria de Finanças e Fazenda	5.000,00
1017	Aquisição de Móveis, Máquinas e Equipamentos para Secretaria de Infraestrutura e Controle Urbano	70.000,00
1018	Aquisição de Veículos e Máquinas Pesadas (Tratores e Outros)	70.000,00
1019	Construção, reforma e/ ou ampliação do CRAS	12.000,00
1020	Construção, reforma e/ ou ampliação do CREAS	12.000,00
1021	Construção, reforma e/ ou ampliação de Centros de Convivência e Fortalecimento de Vínculos	39.000,00
1022	Construção do Centro de Atendimento da Mulher	21.000,00
1023	Desapropriações de Imóveis	10.000,00
1024	Construção, Ampliação e Restauração de Prédios Públicos	60.000,00
1025	Reforma ou Ampliação de Clube Municipal, na Sede e Distritos	101.000,00
1026	Construção, Reforma, Melhoramentos e/ou Ampliação de Cemitérios Públicos, Necrópoles e Velórios	32.000,00
1027	Construção de Escadaria em Bairros e Distritos do Municípios.	22.000,00
1028	Construção e/ou Reposição de Calçamento, Meio-fio e Recapeamento Asfáltico	184.000,00
1029	Construção do Pórtico da Cidade	100.000,00
1030	Aquisição de Móveis e Equipamentos diversos para o NASF	25.000,00
1031	Reequipamento da Limpeza Pública	20.000,00
1032	Construção, Reforma e Ampliação da Academia da Cidade	81.000,00
1033	Construção, Restauração de Praças, Parques, Jardins e Outros	125.000,00
1034	Construção e Restauração de Casas Populares	21.000,00
1035	Construção, Ampliação e Melhoria de Esgotos, Galerias, Bueiros e Outros	6.000,00
1036	Construção, Ampliação e Melhoria de Unidades Sanitárias	26.000,00
1037	Obras de construção e serviços de melhoria e ampliação do sistema de abastecimento d'agua	31.000,00
1038	Construção, Ampliação e Restauração de Mercados, Matadouros e Açougues Público	46.000,00
1039	Expansão do Sistema de Iluminação Pública	51.000,00
1040	Aquisição de Equipamentos e Postes para o Sistema de Iluminação Pública	15.000,00
1041	Construção e/ou Recuperação de Rodovias Municipais, Passagens Molhadas, Pontes e Outros	85.000,00
1042	Obras de Construção e Serviços de Aberturas de Estradas Vicinais	31.000,00
1043	Construção e Restauração de Abrigos de Passageiros (Rodoviária)	31.000,00
1044	Construção de um Terminal Rodoviário	21.000,00
1045	Construção, Reforma e/ou Ampliação de Campos de Futebol, Ginásios de Esportes, Quadras Poliesportivas entre Outras	51.000,00
1046	Aquisição de Máquinas e Equipamentos Diversos para Irrigação	5.000,00
1047	Implantação e Manutenção destinado de Irrigação	3.000,00
1048	Aquisição de Móveis, máquinas e equipamentos agrícolas diversos	31.000,00
1049	Aquisição de Veículos, Ambulâncias, UTI Móvel.	70.000,00
1050	Aquisição de Equipamento e Material Permanente	35.000,00
1051	Desapropriações de Imóveis - FMS	10.000,00
1052	Aquisição de Móveis e Equipamentos diversos para as Unidades de Saúde da Famílias - USF	54.000,00
1053	Construção, Reforma e/ou Ampliação do Patio da Feira Livre	31.000,00
1054	Aquisição de Móveis e Equipamentos diversos para o PACS	51.000,00
1055	Aquisição de Móveis, Equipamentos diversos para Programa Saúde Bucal	5.000,00
1056	Aquisição de Móveis, Veículos e Equipamentos Diversos Hospitalares	20.000,00
1057	Aquisição de Equipamentos Diversos para o CEO	5.000,00
1058	Reforma e Ampliação ou Adaptação de Imóvel para o SAMU	23.000,00
1059	Aquisição de Móveis e Equipamentos Diversos para SAMU	5.000,00
1060	Aquisição de Móveis, Máquinas e Equipamentos Diversos para o CAPS	10.000,00
1061	Aquisição de Móveis e Equipamentos para Vigilância Sanitária	5.000,00
1062	Aquisição de Móveis e Equipamentos Diversos para Vigilância Epidemiológica	5.000,00
1063	Construção, reforma e ampliação de Unidades Básica de Saúde - UBS	94.500,00
	Construção, Reforma e/ou Ampliação do Hospital	



PREFEITURA MUNICIPAL DE XEXÉU

AV. MÁRIO MELO - CNPJ:12888517/0001-48

Orçamento Programa - Exercício de 2023



Documento Assinado Digitalmente por: THIAGO GONCALVES DE LIMA
Acesse em: <https://eic.cefce.gov.br/portal/assinatura>

TABELA EXPLICATIVA - RELAÇÃO DE PROJETOS

Código	Discriminação	Valor
1064		124.000,00
1065	Aquisição de Móveis, Máquinas e Equipamentos Diversos FMDCA	1.000,00
1066	Aquisição de Veículos para o Fundo Municipal de Assistência Social	4.000,00
1067	Aquisição de Móveis Máquinas e Equipamentos Diversos	5.000,00
1068	Desapropriações de Imóveis - FMAS	5.000,00
1069	Reequipamento dos Programas Assistenciais vinculado a Proteção Social Básica	5.000,00
1070	Aquisição de Móveis, Máquinas e Equipamentos Diversos para SCFV	11.000,00
1071	Aquisição de Equipamentos Diversos para o IGDBF	9.000,00
1072	Aquisição de Veículos, Móveis e Equipamentos Diversos para SAAE	30.000,00
1073	Aquisição de Hidrômetros e Equipamentos Diversos	5.000,00
1074	Aquisição de Hardware e Software para SAAE	5.000,00
1075	Reforma ou Ampliação do SAAE	40.000,00
1076	Construção e Manutenção da Rede de Distribuição do Sistema de Água	50.000,00
1077	Aquisição de Móveis, Máquinas e Equipamentos Diversos para o FEM	2.000,00
1079	Aquisição de Móveis, Máquinas e Equipamentos Diversos	20.000,00
1080	Aquisição de Veículos para o FME	30.000,00
1081	Desapropriações de Imóveis - FME	20.000,00
1082	Construção, Ampliação e Reforma de Unidades de Escolares	363.000,00
1083	Aquisição de Transporte Escolar pelo Programa Caminho da Escola	60.000,00
1084	Aquisição de Móveis, Máquinas e Equipamentos Diversos - FUNDEB	51.000,00
1085	Aquisição de Veículos para o FUNDEB	37.000,00
1086	Construção de Creches	123.000,00
1094	Aquisição de Equipamento para o Núcleo Intermunicipal de Saneamento Básico - NISB	2.000,00
1095	Modernização da Estrutura Física (Construção, Reforma e/ou Ampliação) do Aterro Sanitário	3.000,00
1096	Aquisição de Equip. e Material Permanente p/ Manutenção do Núcleo Int. de Iluminação Pública	2.500,00
1098	Construção, Ampliação e Restauração do prédio do IGDBF	16.000,00
1099	Aquisição de Móveis, Máquinas e Equipamentos Diversos para o Ensino Municipal	20.000,00
1100	Reequipamento de Outros Programas Assistenciais	2.000,00
1101	Aquisição de Veículos, Móveis e Equipamentos Diversos para o Cras	1.000,00
1102	Aquisição de Veículos, Móveis e Equipamentos Diversos para o Creas	1.000,00
1103	Aquisição de Veículos, Móveis e Equipamentos Diversos para o BPC	1.000,00
1105	Aquisição de Veículos, Móveis e Equipamentos Diversos para o Primeira Infância	11.000,00
1106	Execução de Obras do Primeira Infância	1.000,00
1107	Construção de Pátio de Eventos	32.000,00
1112	Aquisição de Veículos, Móveis, Máquinas e Equip. diversos p/o Consórcio	1.000,00
1113	Modernização da Estrutura Física (Construção, Reforma e/ou Ampliação) - NIP	1.500,00
1114	Modernização da Estrutura Física (Construção, Reforma e/ou Ampliação) da Sede do Consórcio	1.000,00
1115	Construção da Central de Abastecimento e Logística da Mata Sul - CEAMASUL	4.456.000,00
1116	Construção, Ampliação e Restauração de Cozinha Comunitária	20.000,00
1117	Aquisição de Móveis, Máquinas e Equipamentos para a Cozinha Comunitária	20.000,00
1118	Aquisição de Veículos, Móveis e Equipamentos Diversos p/o Fundo do Idoso	5.000,00
Total		7.621.500,00



TABELA EXPLICATIVA - RELAÇÃO DE ATIVIDADES

Código	Discriminação	Valor
2001	Manutenção das Atividades Legislativas	1.687.000,00
2002	Manutenção das Atividades Administrativas da Câmara	836.000,00
2003	Manutenção das Atividades da Contoladoria da Câmara Municipal	68.000,00
2017	Gestão Administrativa de Pessoal do Gabinete do Prefeito	807.000,00
2018	Manutenção das Atividades do Gabinete do Prefeito	80.000,00
2019	Gestão Administrativa de Pessoal da Secretaria de Governo	136.000,00
2020	Manutenção das Atividades da Secretaria de Governo	10.000,00
2021	Manutenção das Atividades da Coordenadoria da Juventude	3.000,00
2022	Gestão Administrativa de Pessoal da Secretaria de Orçamento Participativo	62.000,00
2023	Manutenção das Atividades da Secretaria de Orçamento Participativo	3.000,00
2024	Implantar e Manutenção da Ouvidoria Municipal	3.000,00
2025	Gestão Administrativa de Pessoal da Secretaria de Administração e Planejamento	1.000.000,00
2026	Manutenção das Atividades Gerais da Secretaria de Administração e Planejamento	760.000,00
2027	Capacitação. Treinamento e Qualificação dos Servidores	3.000,00
2028	Cooperação e Apoio as Instituições sem Fins Lucrativos	172.000,00
2029	Rateio para Participação em Consórcio Público	160.000,00
2030	Gestão Administrativa de Pessoal da Secretaria de Cultura e Economia Criativa	205.000,00
2031	Manutenção das Atividades da Secretaria de Cultura Economia Criativa	85.000,00
2032	Manutenção da Biblioteca Municipal	13.000,00
2033	Implantação e Manutenção de Bandas Maciais e Musicais	34.000,00
2034	Promoção de Eventos Cívicos, Folclóricos, Culturais e outras	1.000.000,00
2035	Manutenção das ações voltada ao Turismo	3.000,00
2036	Manutenção das ações voltada ao Desporto Amador	7.000,00
2037	Gestão Administrativa de Pessoal da Secretaria de Assistência e Desenvolvimento Social	291.000,00
2038	Manutenção das Atividades da Secretaria de Assistência e Desenvolvimento Social	37.000,00
2039	Manutenção das Atividades da Coordenadoria da Mulher	3.000,00
2040	Aposentadorias e Pensões	210.000,00
2041	Gestão Administrativa de Pessoal da Secretaria de Educação, Ciência e Tecnologia	64.000,00
2042	Manutenção das Atividades Administrativa da Secretaria de Educação, , Ciência e Tecnologia	5.000,00
2043	Gestão Administrativa da Secretaria de Finanças e Fazenda	98.000,00
2044	Manutenção das atividades da Secretaria de Finanças e Fazenda	190.000,00
2045	Formação do Patrimônio dos Servidores Públicos	550.385,10
2046	Gestão Administrativa de Pessoal do Departamento de Tributação	66.000,00
2047	Gestão Administrativa de Pessoal da Secretaria de Infraestrutura e Controle Urbano	900.000,00
2048	Manutenção das Atividades da Secretaria de Infraestrutura e Controle Urbano	1.224.000,00
2049	Implantação e Manutenção da Guarda Municipal	64.000,00
2050	Gestão Administrativa de Pessoal Departamento de Transporte	83.000,00
2051	Gestão Administrativa de Pessoal Departamento de Serviços Públicos	324.000,00
2052	Manutenção de Cemitérios Públicos, Necrópoles e Velórios	3.000,00
2053	Manutenção dos Serviços de Infraestrutura e Controle Urbano	253.000,00
2054	Manutenção da Limpeza Pública	400.000,00
2055	Implantação e Manutenção da Academia da Cidade	3.000,00
2056	Manutenção das Praças, Parques e Jardins	28.000,00
2057	Manutenção do Sistema de Saneamento Básico	153.000,00
2058	Serviços de manutenção e conservação sistema de abastecimento d'agua	6.000,00
2059	Manutenção do Sistema de Iluminação Pública na Sede, Distritos e Povoados	92.000,00
2060	Manutenção de Estradas Municipais, Passagens, Molhadas, Pontes e Outros	49.000,00
2061	Gestão Administrativa de Pessoal da Secretaria de saúde	70.000,00
2062	Manutenção das Atividades da Secretaria de saúde	4.000,00
2063	Gestão Administrativa de Pessoal da Secretaria de Agricultura, Meio Ambiente e Recursos Hídricos	122.000,00
2064	Manutenção das Atividades da Secretaria de Agricultura, Meio Ambiente e Recursos Hídricos	15.000,00
2065	Manutenção das ações vinculadas ao Desenvolvimento sustentável agropecuário	2.000,00
2066	Estudo sobre a produção na Cooperativa de Produção Agropecuária	2.000,00
2067	Implantação e Manutenção das ações do programa Produção Orgânica	3.000,00
2068	Estudo sobre a Produção Orgânica e campanhas de conscientização	1.000,00
2069	Despesas com Praparo do Solo e Distribuição de Sementes	4.000,00
2070	Promoção de feiras e eventos de apoio as atividades pecuárias	



PREFEITURA MUNICIPAL DE XEXÉU

AV. MÁRIO MELO - CNPJ:12888517/0001-48

Orçamento Programa - Exercício de 2023



Documento Assinado Digitalmente por: THIAGO GONCALVES DE LIMA
Acesse em: <https://stc.sp.br/epi/validarassinatura>

TABELA EXPLICATIVA - RELAÇÃO DE ATIVIDADES

Código	Discriminação	Valor
2071	Implantação e Manutenção do programa PRONAF no Município, inclusive em Parceria com outras Esferas de Governo	3.000,00
2072	Campanha de Vacinação de Animais	4.000,00
2075	Apoio as atividades do Conselho Municipal de Saúde	5.500,00
2076	Gestão Administrativa de Pessoal do Fundo Municipal de Saúde	3.000,00
2077	Manutenção das Atividades Gerais do Fundo Municipal de Saúde	801.200,00
2078	Ouvidoria em Saúde - SUS	1.269.214,90
2079	Distribuição Gratuita de Materiais, Bens ou Serviços conforme Lei	3.000,00
2080	Incentivo a Atenção à Saúde do Portador de Deficiência	40.000,00
2081	Incentivo a Atenção à Saúde da Criança	27.000,00
2082	Incentivo a Atenção à Saúde do Adolescente	3.000,00
2083	Manutenção do Programa Saúde do Idoso	3.000,00
2084	Manutenção das Atividades do Programa Saúde do Homem	23.000,00
2085	Manutenção das Atividades do Centro de Reabilitação	15.000,00
2086	Manutenção das Doenças Crônico-Degenerativas:Hipertensão Arterial e Diabetes Mellitus	4.000,00
2087	Manutenção da Vigilância prevenção e Atenção em HIV(AIDS) e out. doenças Sexualmente Transmissíveis	4.000,00
2088	Manutenção do Programa Humanização da Saúde	3.000,00
2089	Promoção de Apoio ao diagnóstico Laboratorial	51.000,00
2090	Promoção de Ações ao Programa Saúde do Trabalhador	1.000,00
2091	Manutenção das Ações Básica em Saúde - Saúde da Mulher	53.000,00
2092	Gestão Administrativa de Pessoal do Programa Saúde da Família - PSF	203.000,00
2093	Manutenção das Atividades Gerais do Programa Saúde da Família - PSF	2.657.500,00
2094	Gestão Administrativa de Pessoal das Atividades do NASF	43.000,00
2095	Manutenção das Atividades do NASF	47.000,00
2096	Gestão Administrativa de Pessoal do PACS	1.019.500,00
2097	Manutenção das Atividades do PACS	140.000,00
2098	Gestão Administrativa de Pessoal do Programa Saúde Bucal	4.000,00
2099	Manutenção das Atividades do Programa Saúde Bucal	381.000,00
2101	Manutenção do Programa Farmácia Básica	524.000,00
2102	Manutenção das Ações da Academia da Saúde	3.000,00
2103	Manutenção dos Serviços Hospitalares e Ambulatoriais	1.770.000,00
2104	Gestão Administrativa de Pessoal dos Hospitais e Ambulatoriais	321.000,00
2105	Manutenção das Atividades do Centro de Especialidades Odontológicas - CEO	143.000,00
2106	Gestão Administrativa de Pessoal do SAMU	54.000,00
2107	Manutenção das atividades do SAMU	49.000,00
2108	Implantação e Manutenção das Ações do Mãe Coruja	10.000,00
2109	Manutenção das Ações do Tratamento Fora do Domicílio - TFD	252.000,00
2110	Incentivo a Atenção a Saúde Mental	6.000,00
2111	Manutenção das Atividades do Programa de Vigilância Sanitária	11.000,00
2112	Gestão Administrativa de Pessoal da Vigilância Sanitária	10.000,00
2113	Gestão Administrativas de Pessoal do Programa de Combate a Endemias	305.000,00
2114	Manutenção das Atividades do Programa de Combate a Endemias	73.000,00
2115	Manutenção das Atividades do Programa Nacional de Imunização	3.000,00
2116	Manutenção do Programa Alimentação e Nutrição	3.000,00
2117	Gestão Administrativa do Fundo Municipal dos Direitos da Criança e Adolescente	6.000,00
2118	Manutenção das Atividades do Fundo Municipal dos Direitos da Criança e Adolescente	9.500,00
2119	Apoio das atividades do Conselho Municipal de Assistência Social	3.000,00
2120	Apoio das atividades do Conselho Tutelar	9.000,00
2121	Gestão Administrativa de Pessoal do Fundo Municipal de Assistência Social	72.000,00
2122	Manutenção das Atividades Gerais do Fundo Municipal de Assistência Social	355.000,00
2123	Distribuição Gratuita de Materiais, Bens ou Serviços conforme Lei.	405.000,00
2124	Manutenção das atividades de Cursos Profissionalizantes	3.000,00
2125	Apoio aos Portadores de Deficiência Física	3.000,00
2126	Manutenção do Centro de Referencia de Assistencia Social - CRAS	36.000,00
2127	Gestão Administrativa do Centro de Referência de Assistência Social - CRAS	337.000,00
2128	Proteção e Atendimento Integral à Família - PAIF	3.000,00
2129	Manutenção do Programa BPC na Escola	10.000,00



PREFEITURA MUNICIPAL DE XEXÉU

AV. MÁRIO MELO - CNPJ:12888517/0001-48

Orçamento Programa - Exercício de 2023



Documento Assinado Digitalmente por: THIAGO GONCALVES DE LIMA
Acesse em: <https://stecca.pse.gov.br/cepo/validaDocumentoAssinado.aspx>
Página 33

TABELA EXPLICATIVA - RELAÇÃO DE ATIVIDADES

Código	Discriminação	Valor
2130	Manutenção do Programa de Benefícios de Prestação Continuada - BPC	6.000,00
2131	Manutenção das Atividades do CREAS	39.000,00
2132	Gestão do Centro de Referência Especial de Assistência Social - CREAS	143.000,00
2133	Gestão Administrativa dos Serviços de Convivência de Vínculos	265.000,00
2134	Manutenção das Atividades do Serviços de Convivência de Vínculos	51.000,00
2135	Gestão do Programa Auxílio Brasil	82.000,00
2136	Programa IGD-SUAS	34.000,00
2137	Manutenção das Atividades do Auxílio Brasil	96.000,00
2138	Gestão Administrativa do IGD-SUAS	6.500,00
2139	Gestão Administrativa do Programa Criança Feliz	141.000,00
2140	Manutenção do Programa Criança Feliz	21.000,00
2141	Gestão Administrativa de Pessoal para o SAAE	190.000,00
2142	Manutenção dos Serviços Administrativos - SAAE	129.000,00
2143	Gestão Administrativa de Pessoal de Operação e Manutenção do SAAE	200.000,00
2144	Operação e Manutenção do Sistema de Água - SAAE	390.000,00
2145	Implantação e Manutenção das Atividades do Fundo de Desenvolvimento Municipal - FEM	3.000,00
2146	Gestão Administrativa de Pessoal do Fundo Municipal de Educação - FME	5.000,00
2147	Manutenção das Atividades do Fundo Municipal de Educação - FME	500.000,00
2148	Manutenção das Atividades do Programa Nacional de Alimentação - PNAE	520.000,00
2149	Apoio as Atividades ao Programa Nacion. de Transport. Escolar - Pnate	456.000,00
2150	Implantação e manutenção do Programa Caminho da Escola	96.000,00
2151	Implantação e Manutenção do Programa Dinheiro Direto na Escola - PDDE	12.000,00
2152	Apoio ao Transporte Universitário	345.000,00
2153	Gestão Administrativa de Pessoal do Fundeb - 70%	8.340.000,00
2154	Gestão Administrativa de Pessoal do Ensino Fundamental	3.273.000,00
2155	Manutenção das Atividades Gerais do do Ensino Fundamental	2.784.000,00
2156	Manutenção, Conserto e Conservação de Unidades escolares	492.000,00
2157	Aquisição de Material Didático-Escolares	13.000,00
2158	Capacitação e Treinamento de Professores	341.000,00
2159	Gestão de Pessoal do Ensino Infantil - 70%	7.381.200,00
2160	Gestão de Pessoal do Ensino Infantil - 30%	1.888.000,00
2161	Manutenção das Ações do Ensino Infantil	40.000,00
2162	Manutenção, Conserto e Conservação de Unidades do Ensino Infantil	12.000,00
2214	Manutenção das Atividades Administrativas do Consórcio	37.500,00
2218	Manut. das Ativ. do Núcleo Intermunicipal de Saneamento Básico dos Conveniados do COMSUL - NISB	155.000,00
2219	Manutenção das Atividades do Núcleo Intermunicipal de Iluminação Pública - NIIP	46.000,00
2221	Manutenção das Atividades Administrativas - Outros Programas Assistenciais	4.000,00
2223	Manutenção das Atividades da Cozinha Comunitária	10.000,00
2224	Gestão de Pessoal da Cozinha Comunitária	80.000,00
2225	Manutenção do Fundo Municipal do Idoso	5.000,00
3159	Manutenção das Atividades dos Jovens e Adultos	1.088.000,00
	Total	53.779.000,00



PREFEITURA MUNICIPAL DE XEXÉU

AV. MÁRIO MELO - CNPJ:12888517/0001-48

Orçamento Programa - Exercício de 2023



Documento Assinado Digitalmente por: THIAGO GONCALVES DE LIMA
Página 1
Acesse em: <https://etce.pec.br/portal/assinatura>

TABELA EXPLICATIVA - RELAÇÃO DE OPERAÇÕES ESPECIAIS

Código	Discriminação	Valor
0001	Sentenças Judiciais e Precatórios	2.000,00
0002	Amortização de Dívidas Contratuais	1.000,00
0003	Precatórios Judiciais	205.000,00
0005	Amortização da Dívida Junto ao INSS e Outros	802.000,00
0011	Parcelamento e Amortização da Dívida Contratual	500,00
9001	Reserva de Contigência	380.000,00
9003	Reserva de Contigência	12.000,00
9004	Reserva de Contigência	10.000,00
9005	Reserva de Contigência	200.000,00
Total		1.612.500,00

Documento Assinado Digitalmente por: THIAGO GONCALVES DE LIMA
Página 1
Acesse em: <https://etce.pec.br/portal/assinatura>
Código do documento: da574d16-5481-4251-850a-394e9394d693

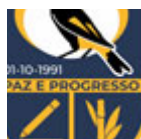

PREFEITURA MUNICIPAL DE XEXÉU

AV. MÁRIO MELO - CNPJ:12888517/0001-48

Orçamento Programa - Exercício de 2023

ANÁLISE DE APLICAÇÃO NA SAÚDE

Quadro 16

Page 1

RECEITAS RESULTANTE DE IMPOSTOS (Caput do art. 212 da Constituição)		Previsão	Obrig.(15%)
1. RECEITAS DE IMPOSTOS		1.661.640,51	249.246,08
1.1 - Receita Resultante do Imposto sobre a Propriedade Predial e Territorial Urbana - IPTU		88.777,93	13.316,69
1.1.1 - IPTU		15.000,00	2.250,00
1.1.2 - Multas, Juros de Mora, Dívida Ativa e Outros Encargos do IPTU		73.777,93	11.066,69
1.2 - Receitas Resultante do Imposto sobre Transmissão Inter Vivos - ITBI		270.000,00	40.500,00
1.2.1 - ITBI		270.000,00	40.500,00
1.2.2 - Multas, Juros de Mora, Dívida Ativa e Outros Encargos do ITBI		0,00	0,00
1.3 - Receitas Resultante do Imposto sobre Serviços de Qualquer Natureza - ISS		421.000,00	63.150,00
1.3.1 - ISS		405.000,00	60.750,00
1.3.2 - Multas, Juros de Mora, Dívida Ativa e Outros Encargos do ISS		16.000,00	2.400,00
1.4 - Receitas Resultante do Imposto de Renda Retido na Fonte - IRRF		881.862,58	132.279,39
2. RECEITAS DE TRANSFERÊNCIAS CONSTITUCIONAIS E LEGAIS		31.610.000,00	4.741.500,00
2.1 - Cota-Parte FPM		25.000.000,00	3.750.000,00
2.2 - Cota-Parte ITR		9.000,00	1.350,00
2.3 - Cota-Parte IPVA		580.000,00	87.000,00
2.4 - Cota-Parte ICMS		6.000.000,00	900.000,00
2.5 - Cota-Parte IPI-Exportação		21.000,00	3.150,00
2.6 - Compensação Financeiras Provenientes de Impostos e Transf. Constitucionais		0,00	0,00
2.6.1 - Desoneração ICMS (LC 87/96)		0,00	0,00
2.6.2 - Outras		0,00	0,00
3 - TOTAL DAS RECEITAS RESULTANTES DE IMPOSTOS E TRANSFERÊNCIAS CONSTITUCIONAIS E LEGAIS = (1 + 2)		33.271.640,51	4.990.746,08
4. DESPESAS COM AÇÕES E SERVIÇOS PÚBLICOS DE SAÚDE (ASPS) - POR SUBFUNÇÃO E CATEGORIA ECONÔMICA		Fixado	
4.1 - ATENÇÃO BÁSICA		2.123.000,00	
4.1.1 - Despesas Correntes		1.939.000,00	
4.1.2 - Despesas de Capital		184.000,00	
4.2 - ASSISTÊNCIA HOSPITALAR E AMBULATORIAL		2.017.000,00	
4.2.1 - Despesas Correntes		1.916.000,00	
4.2.2 - Despesas de Capital		101.000,00	
4.3 - SUPORTE PROFILÁTICO E TERAPÊUTICO		16.000,00	
4.3.1 - Despesas Correntes		6.000,00	
4.3.2 - Despesas de Capital		10.000,00	
4.4 - VIGILÂNCIA SANITÁRIA		17.000,00	
4.4.1 - Despesas Correntes		12.000,00	
4.4.2 - Despesas de Capital		5.000,00	
4.5 - VIGILÂNCIA EPIDEMIOLÓGICA		233.000,00	
4.5.1 - Despesas Correntes		230.000,00	
4.5.2 - Despesas de Capital		3.000,00	
4.6 - ALIMENTAÇÃO E NUTRIÇÃO		3.000,00	
4.6.1 - Despesas Correntes		3.000,00	
4.6.2 - Despesas de Capital		0,00	





PREFEITURA MUNICIPAL DE XEXÉU

AV. MÁRIO MELO - CNPJ:12888517/0001-48

Orçamento Programa - Exercício de 2023

ANÁLISE DE APLICAÇÃO NA SAÚDE

Quadro 16

Page 2

4.7 - OUTRAS SUBFUNÇÕES (X)	2.257.214,90
4.7.1 - Despesas Correntes	2.142.214,90
4.7.2 - Despesas de Capital	115.000,00
5 - TOTAL (4.1 + 4.2 + 4.3 + 4.4 + 4.5 + 4.6 + 4.7)	6.666.214,90
6 - APURAÇÃO DO CUMPRIMENTO DO LIMITE MÍNIMO PARA APLICAÇÃO EM ASPs	
6.1 - Diferença entre o Valor Aplicado e a Despesa Mínima a ser Aplicada (5 - 3)	1.675.468,82
6.2 - PERCENTUAL DA RECEITA DE IMPOSTOS E TRANSFERÊNCIAS CONSTITUCIONAIS E LEGAIS APLICADO EM ASPs(5 /3) * 100 (Mínimo de 15%)	20,04
7 - RECEITAS ADICIONAIS PARA O FINANCIAMENTO DA SAÚDE NÃO COMPUTADAS NO CÁLCULO DO MÍNIMO	
7.1 - RECEITAS DE TRANSFERÊNCIAS PARA A SAÚDE	3.607.500,00
7.1.1 - Proveniente da União - Fundo a Fundo	3.163.500,00
7.1.2 - Proveniente dos Estados	444.000,00
7.1.3 - Proveniente de outros Municípios	0,00
7.2 - RECEITA DE OPERAÇÕES DE CRÉDITO INTERNAS E EXTERNAS VINCULADAS A SAÚDE	0,00
7.3 - OUTRAS RECEITAS	0,00
8 - TOTAL DE RECEITAS ADICIONAIS PARA FINANCIAMENTO DA SAÚDE (7.1 + 7.2 + 7.3)	3.607.500,00
9 - DESPESAS COM SAÚDE POR SUBFUNÇÕES E CATEGORIA ECONÔMICA NÃO COMPUTADAS NO CÁLCULO DO MÍNIMO	
9.1 - ATENÇÃO BÁSICA	3.439.500,00
9.1.1 - Despesas Correntes	3.389.000,00
9.1.2 - Despesas de Capital	50.500,00
9.2 - ASSISTÊNCIA HOSPITALAR E AMBULATORIAL	611.000,00
9.2.1 - Despesas Correntes	540.000,00
9.2.2 - Despesas de Capital	71.000,00
9.3 - SUPORTE PROFILÁTICO E TERAPÊUTICO	0,00
9.3.1 - Despesas Correntes	0,00
9.3.2 - Despesas de Capital	0,00
9.4 - VIGILÂNCIA SANITÁRIA	9.000,00
9.4.1 - Despesas Correntes	9.000,00
9.4.2 - Despesas de Capital	0,00
9.5 - VIGILÂNCIA EPIDEMIOLÓGICA	18.000,00
9.5.1 - Despesas Correntes	16.000,00
9.5.2 - Despesas de Capital	2.000,00
9.6 - ALIMENTAÇÃO E NUTRIÇÃO	0,00
9.6.1 - Despesas Correntes	0,00
9.6.2 - Despesas de Capital	0,00
9.7 - OUTRAS SUBFUNÇÕES	75.200,00
9.7.1 - Despesas Correntes	75.200,00
9.7.2 - Despesas de Capital	0,00
10 - TOTAL DAS DESPESAS NÃO COMPUTADAS NO CÁLCULO DO MÍNIMO (9.1 + 9.2 + 9.3 + 9.4 + 9.5 + 9.6 + 9.7)	4.152.700,00

Assesse em: https://tce.ce.gov.br/epp/validaDoc.seam?codigo_documento:da574d16-5481-4251-850a-394e9394d693

Documento Assinado Digitalmente por: THIAGO GONCALVES DE LIMA





PREFEITURA MUNICIPAL DE XEXÉU

AV. MÁRIO MELO - CNPJ:12888517/0001-48

Orçamento Programa - Exercício de 2023

ANÁLISE DE APLICAÇÃO NA SAÚDE

Quadro 16

Page 3

19 - DESPESAS TOTAIS COM SAÚDE (Computadas e não computadas no cálculo do limite mínimo)

20 - ATENÇÃO BÁSICA (4.1 + 9.1)	5.562.500,00
21 - ASSISTÊNCIA HOSPITALAR E AMBULATORIAL (4.2 + 9.2)	2.628.000,00
22 - SUPORTE PROFILÁTICO E TERAPÊUTICO (4.3 + 9.3)	16.000,00
23 - VIGILÂNCIA SANITÁRIA (4.4 + 9.4)	26.000,00
24 - VIGILÂNCIA EPIDEMIOLÓGICA (4.5 + 9.5)	251.000,00
25 - ALIMENTAÇÃO E NUTRIÇÃO (4.6 + 9.6)	3.000,00
26 - OUTRAS SUBFUNÇÕES (4.7 + 9.7)	2.332.414,90
27 - TOTAL DAS DESPESAS COM SAÚDE (20 + 21 + 22 + 23 + 24 + 25 + 26)	10.818.914,90





PREFEITURA MUNICIPAL DE XEXÉU

AV. MÁRIO MELO - CNPJ:12888517/0001-48

Orçamento Programa - Exercício de 2023

ANÁLISE DE APLICAÇÃO NO ENSINO

Page 1

RECEITAS RESULTANTE DE IMPOSTOS (Caput do art. 212 da Constituição)	Valor Previsto
1. RECEITAS DE IMPOSTOS	1.661.640,51
1.1 - Receitas Resultante do Imposto sobre a Propriedade Predial e Territorial Urbana - IPTU	88.777,93
1.2 - Receitas Resultante do Imposto sobre Transmissão Inter Vivos - ITBI	270.000,00
1.3 - Receitas Resultante do Imposto sobre Serviços de Qualquer Natureza - ISS	421.000,00
1.4 - Receitas Resultante do Imposto de Renda Retido na Fonte - IRRF	881.862,58
2. RECEITAS DE TRANSFERÊNCIAS CONSTITUCIONAIS E LEGAIS	33.660.000,00
2.1 - Cota-Parte FPM	27.050.000,00
2.1.1 - Parcela referente à CF, art. 159, I alínea b	25.000.000,00
2.1.2 - Parcela referente à CF, art. 159, I alínea "d" e "e"	2.050.000,00
2.2 - Cota-Parte ICMS	6.000.000,00
2.3 - Cota-Parte IPI-Exportação	21.000,00
2.4 - Cota-Parte ITR	9.000,00
2.5 - Cota-Parte IPVA	580.000,00
2.6 - Cota-Parte IOF-Ouro	0,00
2.7 - Compensações Financeiras Provenientes de Impostos e Transferências Constitucionais	0,00
3. TOTAL DA RECEITA DE IMPOSTOS (1+2)	35.321.640,51
RECEITAS DO FUNDEB	
4. RECEITAS DESTINADAS AO FUNDEB	6.322.000,00
4.1 - Cota-Parte FPM Destinada ao FUNDEB - (20% de 2.1.1)	5.000.000,00
4.2 - Cota-Parte ICMS Destinada ao FUNDEB - (20% de 2.2)	1.200.000,00
4.3 - Cota-Parte IPI-Exportação Destinada ao FUNDEB - (20% de 2.3)	4.200,00
4.4 - Cota-Parte ITR Destinada ao FUNDEB - (20% de 2.4)	1.800,00
4.5 - Cota-Parte IPVA Destinada ao FUNDEB - (20% de 2.5)	116.000,00
5. RECEITAS RECEBIDAS DO FUNDEB	21.155.200,00
5.1 - FUNDEB - Impostos e Transferências de Impostos	17.255.200,00
5.1.1 - Principal	17.200.000,00
5.1.2 - Rendimentos de Aplicações Financeiras	55.200,00
5.2 - FUNDEB - Complementação da União - VAAF	2.200.000,00
5.2.1 - Principal	2.200.000,00
5.2.2 - Rendimentos de Aplicações Financeiras	0,00
5.3 - FUNDEB - Complementação da União - VAAT	1.700.000,00
5.3.1 - Principal	1.700.000,00
5.3.2 - Rendimentos de Aplicações Financeiras	0,00
6. RESULTADO LÍQUIDO DAS TRANSFERÊNCIAS DO FUNDEB (5.1.1 - 4)	10.878.000,00
6.1 - ACRÉSCIMO RESULTANTE DAS TRANSFERÊNCIAS DO FUNDEB	10.878.000,00
6.2 - DECRÉSCIMO RESULTANTE DAS TRANSFERÊNCIAS DO FUNDEB	0,00
DESPESAS DO FUNDEB	
7. PROFISSIONAIS DA EDUCAÇÃO BÁSICA	14.881.200,00
7.1 - Educação Infantil	6.281.200,00
7.1.1 - Creche	5.391.200,00
7.1.2 - Pré-Escola	0,00

Assinado Digitalmente por: THIAGO GONCALVES DE LIMA
Documento assinado digitalmente por: THIAGO GONCALVES DE LIMA
Código do documento: da574d16-5481-4251-850a-394e9394d693





PREFEITURA MUNICIPAL DE XEXÉU

AV. MÁRIO MELO - CNPJ:12888517/0001-48

Orçamento Programa - Exercício de 2023

ANÁLISE DE APLICAÇÃO NO ENSINO

Page 2

7.2 - Ensino Fundamental	8.600.000,00
8. OUTRAS DESPESAS	6.202.000,00
8.1 - Educação Infantil	1.922.000,00
8.1.1 - Creche	1.596.000,00
8.1.2 - Pré-Escola	326.000,00
8.2 - Ensino Fundamental	4.280.000,00
9. TOTAL DAS DESPESAS DO FUNDEB (7+8)	21.083.200,00
DESPESAS CUSTEADAS COM RECURSOS DO FUNDEB RECEBIDOS NO EXERCÍCIO	
10. Total das Despesas do FUNDEB com Profissionais da Educação Básica	14.881.200,00
11. Total das Despesas custeadas com FUNDEB - Impostos e Transferências de Impostos	17.255.200,00
12. Total das Despesas custeadas com FUNDEB - Complementação da União - VAAF	2.200.000,00
13. Total das Despesas custeadas com FUNDEB - Complementação da União - VAAT	1.700.000,00
14. Total das Despesas custeadas com FUNDEB - Complementação da União - VAAT aplicadas na Educação Infantil	1.140.000,00
15. Total das Despesas custeadas com FUNDEB - Complementação da União - VAAT aplicadas em Despesa de Capital	260.000,00
INDICADORES - Art. 212-A, inciso XI e § 3º - Constituição Federal	
16. Mínimo de 70% do FUNDEB na Remuneração dos Profissionais da Educação Básica	70,34
17. Percentual de 50% da Complementação da União ao FUNDEB (VAAT) na Educação Infantil	67,06
18. Mínimo de 15% da Complementação da União ao FUNDEB (VAAT) em Despesa de Capital	15,29
DESPESAS COM MANUTENÇÃO E DESENVOLVIMENTO DO ENSINO - MDE - CUSTEADAS COM RECEITA DE IMPOSTOS (EXCETO FUNDEB)	
19. EDUCAÇÃO INFANTIL	1.185.000,00
19.1 - Creche	886.000,00
19.2 - Pré-escola	299.000,00
20. ENSINO FUNDAMENTAL	3.784.000,00
21. TOTAL DAS DESPESAS COM AÇÕES TÍPICAS DE MDE (19 + 20)	4.969.000,00
APURAÇÃO DAS DESPESAS PARA FINS DE LIMITE MÍNIMO CONSTITUCIONAL	
22. TOTAL DAS DESPESAS DE MDE CUSTEADAS COM RECURSOS DE IMPOSTOS (FUNDEB E RECEITAS DE IMPOSTOS)	22.224.200,00
23. RESULTADOS LÍQUIDOS DAS TRANSFERÊNCIAS DO FUNDEB	10.878.000,00
24. TOTAL DAS DESPESAS PARA FINS DE LIMITE (22 - 23)	11.346.200,00
25. PERCENTUAL DE APLICAÇÃO EM MDE SOBRE A RECEITA LÍQUIDA DE IMPOSTOS ((30)/(3)x100) - LIMITE CONSTITUCIONAL 25%	32,12
RECEITAS ADICIONAIS PARA FINANCIAMENTO DO ENSINO (Obrigatório 100%)	
26. RECEITA DE TRANSFERÊNCIA DO FNDE (INCLUINDO RENDIMENTOS DE APLICAÇÃO FINANCEIRA)	1.004.000,00
26.1 - Salário-Educação	557.000,00
26.2 - PDDE	7.000,00
26.3 - PNAE	346.000,00
26.4 - PNATE	83.000,00
26.5 - Outras Transferências do FNDE	11.000,00
27. RECEITA DE TRANSFERÊNCIAS DE CONVÊNIOS	80.000,00
28. RECEITA DE ROYALTIES DESTINADOS À EDUCAÇÃO	0,00
29. RECEITA DE OPERAÇÕES DE CRÉDITO VINCULADAS À EDUCAÇÃO	0,00

Assinado digitalmente por: THIAGO GONCALVES DE LIMA
Acesse em: https://tce.ce.gov.br/ep/validador/validadorDoc.seam Código do documento: da574d16-5481-4251-850a-394e9394d693





PREFEITURA MUNICIPAL DE XEXÉU

AV. MÁRIO MELO - CNPJ:12888517/0001-48

Orçamento Programa - Exercício de 2023

Page 3

ANÁLISE DE APLICAÇÃO NO ENSINO

30. OUTRAS RECEITAS PARA FINANCIAMENTO DO ENSINO	65.000,00
31. TOTAL DAS OUTRAS RECEITAS ADICIONAIS DO ENSINO (26 + 27 + 28 + 29 + 30)	1.149.000,00
DESPESAS CUSTEADAS COM RECEITAS ADICIONAIS PARA FINANCIAMENTO DO ENSINO	
32. EDUCAÇÃO INFANTIL	51.000,00
32.1 - Creche	40.000,00
32.2 - Pré-Escola	11.000,00
33. ENSINO FUNDAMENTAL	1.333.000,00
34. ENSINO MÉDIO	0,00
35. ENSINO SUPERIOR	0,00
36. ENSINO PROFISSIONAL NÃO INTEGRADO AO ENSINO REGULAR	346.000,00
37. TOTAL DAS DESPESAS CUSTEADAS COM RECEITAS ADICIONAIS PARA FINANCIAMENTO DO ENSINO (32 + 33 + 34 + 35 + 36)	1.730.000,00



**PREFEITURA MUNICIPAL DE XEXÉU**

AV. MÁRIO MELO - CNPJ:12888517/0001-48

Orçamento Programa - Exercício de 2023

RECEITA CORRENTE LIQUIDA - LC 101, ART. 2, Inciso IV

Quadro 20
Página 1Documento Assinado Digitalmente por: THIAGO GONCALVES DE LIMA
Assinado em: https://receita.pe.gov.br/validador
Código do documento: da574d16-5481-4251-850a-394e9394d693

Código	Especificação	Previsão
1000.00.0.0.0	RECEITAS CORRENTES	
1100.00.0.0.0	IMPOSTOS, TAXAS E CONTRIBUIÇÕES DE MELHORIA	1.742.100,00
1200.00.0.0.0	CONTRIBUIÇÕES	90.000,00
1300.00.0.0.0	RECEITA PATRIMONIAL	220.400,00
1600.00.0.0.0	RECEITA DE SERVIÇOS	959.000,00
1700.00.0.0.0	TRANSFERÊNCIAS CORRENTES	61.255.000,00
1900.00.0.0.0	OUTRAS RECEITAS CORRENTES	71.000,00
9500.00.0.0.0	(R) DEDUÇÕES DO FUNDEB	-6.322.000,00
	TOTAL	58.015.500,00

Percentual de Gastos com Pessoal**Legislativo***Despesa com Pessoal* 2.033.000,00

Despesa Líquida: 2.033.000,00

Percentual Aplicado: 3,50 %

Executivo*Despesa com Pessoal* 30.080.400,00

Despesa Líquida: 30.080.400,00

Percentual Aplicado: 51,85 %



PREFEITURA MUNICIPAL DE XEXÉU

AV. MÁRIO MELO - CNPJ:12888517/0001-48

Orçamento Programa - Exercício de 2023

RECEITA/DESPESA POR FONTE DE RECURSO



Quadro 1
Page 1
Lei Data

Documento Assinado Digitalmente por: THIAGO GONCALVES DE LIMA
Data de emissão: 2023/08/28 10:50:08
Assinado em: https://eic.leg.br/portal/assinatura

Fonte	Vínculo	Descrição	PREVISÃO	
			RECEITA	DESPESA
00	FRG.FRC.DET.STN. VG.VC.	Recursos Primários de Livre Aplicação	21.601.000,00	21.601.000,00
08		Recursos Destinados ao FUNDEB	21.100.000,00	21.100.000,00
15400000		Transferência dos Estados Referente a Royalties do Petróleo	17.200.000,00	17.200.000,00
1.540		Transferências do FUNDEB - Impostos e Transferências de Impostos (Exerc.Corrente)	17.200.000,00	17.200.000,00
250		EDUCAÇÃO-FUNDEB	17.200.000,00	17.200.000,00
250.000		FUNDEB 30%	5.160.000,00	5.160.000,00
250.001		FUNDEB - 70%	12.040.000,00	12.040.000,00
15410000		Transferências do FUNDEB - Complementação da União - VAAF - FUNDEB 30%	2.200.000,00	2.200.000,00
1.541		Transferências do FUNDEB - Complementação da União - VAAF (Exerc.Corrente)	2.200.000,00	2.200.000,00
250		EDUCAÇÃO-FUNDEB	2.200.000,00	2.200.000,00
250.002		COMPLEMENTO DO FUNDEB 70%	1.540.000,00	1.540.000,00
250.004		COMPLEMENTAÇÃO DO FUNDEB 30%	660.000,00	660.000,00
15420000		Transferências do FUNDEB - Complementação da União - VAAT - FUNDEB 30%	510.000,00	510.000,00
1.542		Transferências do FUNDEB - Complementação da União - VAAT (Exerc.Corrente)	510.000,00	510.000,00
250		EDUCAÇÃO-FUNDEB	510.000,00	510.000,00
250.006		VAAT 30	510.000,00	510.000,00
15421070		Transferências do FUNDEB - Complementação da União - VAAT - FUNDEB 70%	1.190.000,00	1.190.000,00
1.542		Transferências do FUNDEB - Complementação da União - VAAT (Exerc.Corrente)	1.190.000,00	1.190.000,00
250		EDUCAÇÃO-FUNDEB	1.190.000,00	1.190.000,00
250.005		VAAT 70	1.190.000,00	1.190.000,00
12		TRAN	65.000,00	65.000,00
15990000		Outros Recursos Vinculados à Educação (Recursos do Exercício Corrente)	65.000,00	65.000,00
1.599		Outros Recursos Vinculados à Educação (Exerc.Corrente)	65.000,00	65.000,00
200		EDUCAÇÃO	65.000,00	65.000,00
200.012		T.R.A.N	65.000,00	65.000,00
13		PDDE	6.000,00	6.000,00
15510000		Transferências de Recursos do FNDE Referentes ao Programa Dinheiro Direto na	6.000,00	6.000,00
1.551		Transferências de Recursos do FNDE referentes ao Programa Dinheiro Direto na Es	6.000,00	6.000,00
200		EDUCAÇÃO	6.000,00	6.000,00
200.011		P.D.D.E	6.000,00	6.000,00
15		PNAE	340.000,00	340.000,00
15520000		Transferências de Recursos do FNDE Referentes ao Programa Nacional de Alim	340.000,00	340.000,00
1.552		Transferências de Recursos do FNDE referentes ao Programa Nacional de Alimenta	340.000,00	340.000,00
200		EDUCAÇÃO	340.000,00	340.000,00
200.004		P.N.A.E	340.000,00	340.000,00
23		PNATE	80.000,00	80.000,00
15530000		Transferências de Recursos do FNDE Referentes ao Programa Nacional de Apoi	80.000,00	80.000,00
1.553		Transferências de Recursos do FNDE Referentes ao Programa Nacional de Apoio ac	80.000,00	80.000,00
200		EDUCAÇÃO	80.000,00	80.000,00
200.006		P.N.A.T.E	80.000,00	80.000,00
75		Brasil Carinhoso	10.000,00	10.000,00
15690000		Outras Transferências de Recursos do FNDE (Recursos do Exercício Corrente)	10.000,00	10.000,00
1.569		Outras Transferências de Recursos do FNDE (Exerc.Corrente)	10.000,00	10.000,00
200		EDUCAÇÃO	10.000,00	10.000,00
200.013		BRASIL CARINHOSO	10.000,00	10.000,00
11		Contribuição de Intervenção no Domínio Econômico - Combustíveis	25.000,00	25.000,00
11		Contribuição de Intervenção no Domínio Econômico - Combustíveis	25.000,00	25.000,00



PREFEITURA MUNICIPAL DE XEXÉU

AV. MÁRIO MELO - CNPJ:12888517/0001-48

Orçamento Programa - Exercício de 2023

RECEITA/DESPESA POR FONTE DE RECURSO



Quadro 14
Page 2
Lei Data

Documento Assinado Digitalmente por: THIAGO GONCALVES DE LIMA
Data de emissão: 10/05/2023 10:51:11

Fonte	Vínculo	Descrição	PREVISÃO	
			RECEITA	DESPESA
11	FRG.FRC.DET.STN. VG.VC.	Contribuição de Intervenção no Domínio Econômico - Combustíveis	25.000,00	25.000,00
11		Contribuição de Intervenção no Domínio Econômico - Combustíveis	25.000,00	25.000,00
	17500000	Recursos da Contribuição de Intervenção no Domínio Econômico - CIDE (Recurs	25.000,00	25.000,00
	1.750	Recursos da Contribuição de Intervenção no Domínio Econômico - CIDE (Exerc.Corr	25.000,00	25.000,00
	110	GERAL	25.000,00	25.000,00
	110.004	Contrib.de Interv.no Dom. Econômico-CIDE	25.000,00	25.000,00
13		Contribuição do Salário Educação	540.000,00	540.000,00
03		Contribuição do Salário-Educação	540.000,00	540.000,00
	15500000	Transferência do Salário-Educação (Recursos do Exercício Corrente)	540.000,00	540.000,00
	1.550	Transferência do Salário-Educação (Exerc.Corrente)	540.000,00	540.000,00
	200	EDUCAÇÃO	540.000,00	540.000,00
	200.003	SALÁRIO EDUCAÇÃO - Q.S.E	540.000,00	540.000,00
50		Recursos Próprios Primários de Livre Aplicação	24.357.885,10	24.357.885,10
00		Consórcios	250.000,00	250.000,00
	18800000	Recursos próprios dos consórcios (Recursos do Exercício Corrente)	250.000,00	250.000,00
	1.880	Recursos Próprios dos Consórcios (Exerc.Corrente)	250.000,00	250.000,00
	001	Ordinario	250.000,00	250.000,00
	001.010	Consórcios	250.000,00	250.000,00
01		Recursos Próprios	18.548.885,10	18.548.885,10
	15010000	Outros Recursos não Vinculados (Recursos do Exercício Corrente)	18.548.885,10	18.548.885,10
	1.501	Outros Recursos não Vinculados (Exerc.Corrente)	18.548.885,10	18.548.885,10
	001	Ordinario	17.589.885,10	17.589.885,10
	001.001	Recursos Proprios do Municipio	17.589.885,10	17.589.885,10
	621	RECURSOS DO SAAE	959.000,00	959.000,00
	621.001	RECURSOS DO SAAE	959.000,00	959.000,00
02		Recursos Destinados a Manutenção e Desenvolvimento do Ensino	5.469.000,00	5.469.000,00
	15001001	Recursos de Impostos - Identificação das despesas com manutenção e desenvol	5.469.000,00	5.469.000,00
	1.500	Recursos não Vinculados de Impostos (Exerc.Corrente)	5.469.000,00	5.469.000,00
	001	Ordinario	5.469.000,00	5.469.000,00
	001.001	Recursos Proprios do Municipio	5.469.000,00	5.469.000,00
16		Contribuição para o Custeio do Serviço de Iluminação Pública - COSIP	90.000,00	90.000,00
	17510000	Recursos da Contribuição para o Custeio do Serviço de Iluminação Pública - COSIP	90.000,00	90.000,00
	1.751	Recursos da Contribuição para o Custeio do Serviço de Iluminação Pública - COSIP	90.000,00	90.000,00
	110	GERAL	90.000,00	90.000,00
	110.005	Contr p/o Cust. do Serv.Ilum. Pub -COSIP	90.000,00	90.000,00
51		Recursos Livres da Seguridade Social	6.740.214,90	6.740.214,90
04		Recursos Destinados a Manutenção da Saúde	6.740.214,90	6.740.214,90
	15001002	Recursos não Vinculados de Impostos - Identificação das despesas com ações e	6.740.214,90	6.740.214,90
	1.500	Recursos não Vinculados de Impostos (Exerc.Corrente)	6.740.214,90	6.740.214,90
	001	Ordinario	6.740.214,90	6.740.214,90
	001.001	Recursos Proprios do Municipio	6.740.214,90	6.740.214,90
53		Recursos Destinados às Atividades-Fins da Seguridade Social	4.658.500,00	4.658.500,00
124		Cozinha Comunitária	130.000,00	130.000,00
	16610000	Transferência de Recursos dos Fundos Estaduais de Assistência Social (Recursc	130.000,00	130.000,00
	1.661	Transferência de Recursos dos Fundos Estaduais de Assistência Social (Exerc.Corre	130.000,00	130.000,00
	500	ASSISTÊNCIA SOCIAL	130.000,00	130.000,00
	500.024	Cozinha Comunitária	130.000,00	130.000,00



PREFEITURA MUNICIPAL DE XEXÉU

AV. MÁRIO MELO - CNPJ:12888517/0001-48

Orçamento Programa - Exercício de 2023

RECEITA/DESPESA POR FONTE DE RECURSO



Quadro 1

Page 3

Lei Data

Documento Assinado Digitalmente por: THIAGO GONCALVES DE LIMA
Criado em: https://e-cadastr...
Assinado em: 08/11/2023 10:51:25
Código de Verificação: 0911015055012558809403580608

Fonte	Vínculo	Descrição	PREVISÃO	
			RECEITA	DESPESA
53	Recursos Destinados às Atividades-Fins da Seguridade Social		4.658.500,00	4.658.500,00
25	Assistência Farmacêutica		434.000,00	434.000,00
16000000	Transferências Fundo a Fundo de Recursos do SUS provenientes do Governo Fe		103.000,00	103.000,00
1.600	Transf.Fundo a Fundo de Recursos do SUS provenientes do Governo Federal - Bloc		103.000,00	103.000,00
300	SAÚDE		103.000,00	103.000,00
300.015	ASSISTÊNCIA FARMACÊUTICA		103.000,00	103.000,00
16210000	Transferências Fundo a Fundo de Recursos do SUS provenientes do Governo Es		331.000,00	331.000,00
1.621	Transferências Fundo a Fundo de Recursos do SUS provenientes do Governo Estad		331.000,00	331.000,00
300	SAÚDE		331.000,00	331.000,00
300.015	ASSISTÊNCIA FARMACÊUTICA		331.000,00	331.000,00
28	ATENÇÃO BÁSICA		2.988.500,00	2.988.500,00
16000000	Transferências Fundo a Fundo de Recursos do SUS provenientes do Governo Fe		2.900.000,00	2.900.000,00
1.600	Transf.Fundo a Fundo de Recursos do SUS provenientes do Governo Federal - Bloc		2.430.000,00	2.430.000,00
300	SAÚDE		2.430.000,00	2.430.000,00
300.003	ATENÇÃO BÁSICA		2.430.000,00	2.430.000,00
1.604	Transferências provenientes do Governo Federal destinadas ao vencimento dos ager		470.000,00	470.000,00
300	SAÚDE		470.000,00	470.000,00
300.003	ATENÇÃO BÁSICA		470.000,00	470.000,00
16010000	Transferências Fundo a Fundo de Recursos do SUS provenientes do Governo Fe		50.500,00	50.500,00
1.601	Transf.Fundo a Fundo de Recursos do SUS provenientes do Governo Federal - Bloc		50.500,00	50.500,00
300	SAÚDE		50.500,00	50.500,00
300.003	ATENÇÃO BÁSICA		50.500,00	50.500,00
16210000	Transferências Fundo a Fundo de Recursos do SUS provenientes do Governo Es		38.000,00	38.000,00
1.621	Transferências Fundo a Fundo de Recursos do SUS provenientes do Governo Estad		38.000,00	38.000,00
300	SAÚDE		38.000,00	38.000,00
300.003	ATENÇÃO BÁSICA		38.000,00	38.000,00
32	Atenção de Média e Alta Complexidade Ambulatorial e Hospitalar - MAC		565.000,00	565.000,00
16000000	Transferências Fundo a Fundo de Recursos do SUS provenientes do Governo Fe		460.000,00	460.000,00
1.600	Transf.Fundo a Fundo de Recursos do SUS provenientes do Governo Federal - Bloc		460.000,00	460.000,00
300	SAÚDE		460.000,00	460.000,00
300.022	M.A.C - MÉDIA E ALTA COMPLEXIDADE		460.000,00	460.000,00
16010000	Transferências Fundo a Fundo de Recursos do SUS provenientes do Governo Fe		30.000,00	30.000,00
1.601	Transf.Fundo a Fundo de Recursos do SUS provenientes do Governo Federal - Bloc		30.000,00	30.000,00
300	SAÚDE		30.000,00	30.000,00
300.022	M.A.C - MÉDIA E ALTA COMPLEXIDADE		30.000,00	30.000,00
16210000	Transferências Fundo a Fundo de Recursos do SUS provenientes do Governo Es		75.000,00	75.000,00
1.621	Transferências Fundo a Fundo de Recursos do SUS provenientes do Governo Estad		75.000,00	75.000,00
300	SAÚDE		75.000,00	75.000,00
300.022	M.A.C - MÉDIA E ALTA COMPLEXIDADE		75.000,00	75.000,00
35	Vigilância em Saúde		162.000,00	162.000,00
16000000	Transferências Fundo a Fundo de Recursos do SUS provenientes do Governo Fe		160.000,00	160.000,00
1.600	Transf.Fundo a Fundo de Recursos do SUS provenientes do Governo Federal - Bloc		25.000,00	25.000,00
300	SAÚDE		25.000,00	25.000,00
300.013	VIGILÂNCIA EM SAÚDE		25.000,00	25.000,00
1.604	Transferências provenientes do Governo Federal destinadas ao vencimento dos ager		135.000,00	135.000,00
300	SAÚDE		135.000,00	135.000,00
300.013	VIGILÂNCIA EM SAÚDE		135.000,00	135.000,00



PREFEITURA MUNICIPAL DE XEXÉU

AV. MÁRIO MELO - CNPJ:12888517/0001-48

Orçamento Programa - Exercício de 2023

RECEITA/DESPESA POR FONTE DE RECURSO



Quadro 1
Page 4
Lei Data

Documento Assinado Digitalmente por: THIAGO GONCALVES DE LIMA
Data de emissão: 2023/08/08 10:50:00
Assinado em: https://eic.gov.br/assinatura

Fonte	Vínculo	Descrição	PREVISÃO	
			RECEITA	DESPESA
53	FRG.FRC.DET.STN. VG.VC.	Recursos Destinados às Atividades-Fins da Seguridade Social	4.658.500,00	4.658.500,00
35		Vigilância em Saúde	162.000,00	162.000,00
	16010000	Transferências Fundo a Fundo de Recursos do SUS provenientes do Governo Federal - Bloco	2.000,00	2.000,00
	1.601	Transf.Fundo a Fundo de Recursos do SUS provenientes do Governo Federal - Bloco	2.000,00	2.000,00
	300	SAÚDE	2.000,00	2.000,00
	300.013	VIGILÂNCIA EM SAÚDE	2.000,00	2.000,00
41		Primeira Infância no SUAS	124.000,00	124.000,00
	16600000	Transferência de Recursos do Fundo Nacional de Assistência Social - FNAS (Recursos de Transferência de Recursos do Fundo Nacional de Assistência Social - FNAS (Exercício de 2023))	124.000,00	124.000,00
	1.660	Transferência de Recursos do Fundo Nacional de Assistência Social - FNAS (Exercício de 2023)	124.000,00	124.000,00
	500	ASSISTÊNCIA SOCIAL	124.000,00	124.000,00
	500.018	PRIMEIRA INFANCIA	124.000,00	124.000,00
42		BPC na Escola	2.000,00	2.000,00
	16600000	Transferência de Recursos do Fundo Nacional de Assistência Social - FNAS (Recursos de Transferência de Recursos do Fundo Nacional de Assistência Social - FNAS (Exercício de 2023))	2.000,00	2.000,00
	1.660	Transferência de Recursos do Fundo Nacional de Assistência Social - FNAS (Exercício de 2023)	2.000,00	2.000,00
	500	ASSISTÊNCIA SOCIAL	2.000,00	2.000,00
	500.004	BPC NA ESCOLA	2.000,00	2.000,00
44		PISO FIXO DE MEDIA COMPLEXIDADE - MSE	44.000,00	44.000,00
	16600000	Transferência de Recursos do Fundo Nacional de Assistência Social - FNAS (Recursos de Transferência de Recursos do Fundo Nacional de Assistência Social - FNAS (Exercício de 2023))	44.000,00	44.000,00
	1.660	Transferência de Recursos do Fundo Nacional de Assistência Social - FNAS (Exercício de 2023)	44.000,00	44.000,00
	500	ASSISTÊNCIA SOCIAL	44.000,00	44.000,00
	500.001	PISO FIXO MÉDIA COMPLEXIDADE - CREAS	44.000,00	44.000,00
45		PISO BASICO FIXO	34.000,00	34.000,00
	16600000	Transferência de Recursos do Fundo Nacional de Assistência Social - FNAS (Recursos de Transferência de Recursos do Fundo Nacional de Assistência Social - FNAS (Exercício de 2023))	34.000,00	34.000,00
	1.660	Transferência de Recursos do Fundo Nacional de Assistência Social - FNAS (Exercício de 2023)	34.000,00	34.000,00
	500	ASSISTÊNCIA SOCIAL	34.000,00	34.000,00
	500.003	PISO BÁSICO FIXO - CRAS	34.000,00	34.000,00
46		Serviço de Convivência e Fortalecimento de Vínculos - SCFV	65.000,00	65.000,00
	16600000	Transferência de Recursos do Fundo Nacional de Assistência Social - FNAS (Recursos de Transferência de Recursos do Fundo Nacional de Assistência Social - FNAS (Exercício de 2023))	65.000,00	65.000,00
	1.660	Transferência de Recursos do Fundo Nacional de Assistência Social - FNAS (Exercício de 2023)	65.000,00	65.000,00
	500	ASSISTÊNCIA SOCIAL	65.000,00	65.000,00
	500.002	PISO BÁSICO VARIÁVEL - S.C.F.V	65.000,00	65.000,00
47		Índice de Gestão Descentralizada do SUAS - IGDSUAS	11.000,00	11.000,00
	16600000	Transferência de Recursos do Fundo Nacional de Assistência Social - FNAS (Recursos de Transferência de Recursos do Fundo Nacional de Assistência Social - FNAS (Exercício de 2023))	11.000,00	11.000,00
	1.660	Transferência de Recursos do Fundo Nacional de Assistência Social - FNAS (Exercício de 2023)	11.000,00	11.000,00
	500	ASSISTÊNCIA SOCIAL	11.000,00	11.000,00
	500.005	IGD/ SUAS	11.000,00	11.000,00
48		Índice de Gestão Descentralizada - IGDBF	86.000,00	86.000,00
	16600000	Transferência de Recursos do Fundo Nacional de Assistência Social - FNAS (Recursos de Transferência de Recursos do Fundo Nacional de Assistência Social - FNAS (Exercício de 2023))	86.000,00	86.000,00
	1.660	Transferência de Recursos do Fundo Nacional de Assistência Social - FNAS (Exercício de 2023)	86.000,00	86.000,00
	500	ASSISTÊNCIA SOCIAL	86.000,00	86.000,00
	500.006	IGD/IGDBF	86.000,00	86.000,00
49		Benefício de Prestação Continuada - BPC	1.000,00	1.000,00
	16600000	Transferência de Recursos do Fundo Nacional de Assistência Social - FNAS (Recursos de Transferência de Recursos do Fundo Nacional de Assistência Social - FNAS (Exercício de 2023))	1.000,00	1.000,00
	1.660	Transferência de Recursos do Fundo Nacional de Assistência Social - FNAS (Exercício de 2023)	1.000,00	1.000,00
	500	ASSISTÊNCIA SOCIAL	1.000,00	1.000,00
	500.015	BENEFÍCIOS DE PRESTAÇÃO CONTINUADA - BPC	1.000,00	1.000,00
68		Benefícios Eventuais	12.000,00	12.000,00



PREFEITURA MUNICIPAL DE XEXÉU

AV. MÁRIO MELO - CNPJ:12888517/0001-48

Orçamento Programa - Exercício de 2023

RECEITA/DESPESA POR FONTE DE RECURSO



Quadro 1

Page 5

Lei Data

Documento Assinado Digitalmente por: THIAGO GONCALVES DE LIMA

Fonte	Vínculo	Descrição	PREVISÃO	
			RECEITA	DESPESA
53	FRG.FRC.DET.STN. VG.VC.	Recursos Destinados às Atividades-Fins da Seguridade Social	4.658.500,00	4.658.500,00
68		Benefícios Eventuais	12.000,00	12.000,00
	16610000	Transferência de Recursos dos Fundos Estaduais de Assistência Social (Recurs	12.000,00	12.000,00
	1.661	Transferência de Recursos dos Fundos Estaduais de Assistência Social (Exerc.Corre	12.000,00	12.000,00
	500	ASSISTÊNCIA SOCIAL	12.000,00	12.000,00
	500.021	Benefícios Eventuais	12.000,00	12.000,00
66		Recursos Financeiros de Aplicação Vinculada	202.200,00	202.200,00
03		Contribuição do Salário-Educação	17.000,00	17.000,00
	15500000	Transferência do Salário-Educação (Recursos do Exercício Corrente)	17.000,00	17.000,00
	1.550	Transferência do Salário-Educação (Exerc.Corrente)	17.000,00	17.000,00
	200	EDUCAÇÃO	17.000,00	17.000,00
	200.003	SALÁRIO EDUCAÇÃO - Q.S.E	17.000,00	17.000,00
08		Recursos Destinados ao FUNDEB	55.200,00	55.200,00
	15400000	Transferência dos Estados Referente a Royalties do Petróleo	55.200,00	55.200,00
	1.540	Transferências do FUNDEB - Impostos e Transferências de Impostos (Exerc.Corrent	55.200,00	55.200,00
	250	EDUCAÇÃO-FUNDEB	55.200,00	55.200,00
	250.000	FUNDEB 30%	4.000,00	4.000,00
	250.001	FUNDEB - 70%	51.200,00	51.200,00
12		TRAN	1.000,00	1.000,00
	15990000	Outros Recursos Vinculados à Educação (Recursos do Exercício Corrente)	1.000,00	1.000,00
	1.599	Outros Recursos Vinculados à Educação (Exerc.Corrente)	1.000,00	1.000,00
	200	EDUCAÇÃO	1.000,00	1.000,00
	200.012	T.R.A.N	1.000,00	1.000,00
13		PDDE	1.000,00	1.000,00
	15510000	Transferências de Recursos do FNDE Referentes ao Programa Dinheiro Direto n	1.000,00	1.000,00
	1.551	Transferências de Recursos do FNDE referentes ao Programa Dinheiro Direto na Es	1.000,00	1.000,00
	200	EDUCAÇÃO	1.000,00	1.000,00
	200.011	P.D.D.E	1.000,00	1.000,00
15		PNAE	6.000,00	6.000,00
	15520000	Transferências de Recursos do FNDE Referentes ao Programa Nacional de Alim	6.000,00	6.000,00
	1.552	Transferências de Recursos do FNDE referentes ao Programa Nacional de Alimenta	6.000,00	6.000,00
	200	EDUCAÇÃO	6.000,00	6.000,00
	200.004	P.N.A.E	6.000,00	6.000,00
23		PNATE	3.000,00	3.000,00
	15530000	Transferências de Recursos do FNDE Referentes ao Programa Nacional de Apoi	3.000,00	3.000,00
	1.553	Transferências de Recursos do FNDE Referentes ao Programa Nacional de Apoio ac	3.000,00	3.000,00
	200	EDUCAÇÃO	3.000,00	3.000,00
	200.006	P.N.A.T.E	3.000,00	3.000,00
28		ATENÇÃO BÁSICA	17.000,00	17.000,00
	16000000	Transferências Fundo a Fundo de Recursos do SUS provenientes do Governo Fe	17.000,00	17.000,00
	1.600	Transf.Fundo a Fundo de Recursos do SUS provenientes do Governo Federal - Bloc	17.000,00	17.000,00
	300	SAÚDE	17.000,00	17.000,00
	300.003	ATENÇÃO BÁSICA	17.000,00	17.000,00
32		Atenção de Média e Alta Complexidade Ambulatorial e Hospitalar - MAC	5.000,00	5.000,00
	16000000	Transferências Fundo a Fundo de Recursos do SUS provenientes do Governo Fe	1.000,00	1.000,00
	1.600	Transf.Fundo a Fundo de Recursos do SUS provenientes do Governo Federal - Bloc	1.000,00	1.000,00
	300	SAÚDE	1.000,00	1.000,00



PREFEITURA MUNICIPAL DE XEXÉU

AV. MÁRIO MELO - CNPJ:12888517/0001-48

Orçamento Programa - Exercício de 2023

RECEITA/DESPESA POR FONTE DE RECURSO



Quadro 1

Page 6

Lei Data

Documento Assinado Digitalmente por: THIAGO GONCALVES DE LIMA
Criado em: 2023/08/08 10:50:00
Assinado em: 2023/08/08 10:50:00
Endereço: https://eicadefp.cas.br/

Fonte	Vínculo	Descrição	PREVISÃO	
			RECEITA	DESPESA
66	FRG.FRC.DET.STN. VG.VC.	Recursos Financeiros de Aplicação Vinculada	202.200,00	202.200,00
32		Atenção de Média e Alta Complexidade Ambulatorial e Hospitalar - MAC	5.000,00	5.000,00
	16000000	Transferências Fundo a Fundo de Recursos do SUS provenientes do Governo Federal - Bloco 1.600 Transf.Fundo a Fundo de Recursos do SUS provenientes do Governo Federal - Bloco 300 SAÚDE	1.000,00	1.000,00
		300.022 M.A.C - MÉDIA E ALTA COMPLEXIDADE	1.000,00	1.000,00
	16010000	Transferências Fundo a Fundo de Recursos do SUS provenientes do Governo Federal - Bloco 1.601 Transf.Fundo a Fundo de Recursos do SUS provenientes do Governo Federal - Bloco 300 SAÚDE	4.000,00	4.000,00
		300.022 M.A.C - MÉDIA E ALTA COMPLEXIDADE	4.000,00	4.000,00
41		Primeira Infancia no SUAS	4.000,00	4.000,00
	16600000	Transferência de Recursos do Fundo Nacional de Assistência Social - FNAS (Recursos do Exercício) 1.660 Transferência de Recursos do Fundo Nacional de Assistência Social - FNAS (Exercício) 500 ASSISTÊNCIA SOCIAL	4.000,00	4.000,00
		500.018 PRIMEIRA INFANCIA	4.000,00	4.000,00
44		PISO FIXO DE MEDIA COMPLEXIDADE - MSE	1.000,00	1.000,00
	16600000	Transferência de Recursos do Fundo Nacional de Assistência Social - FNAS (Recursos do Exercício) 1.660 Transferência de Recursos do Fundo Nacional de Assistência Social - FNAS (Exercício) 500 ASSISTÊNCIA SOCIAL	1.000,00	1.000,00
		500.001 PISO FIXO MÉDIA COMPLEXIDADE - CREAS	1.000,00	1.000,00
46		Serviço de Convivência e Fortalecimento de Vínculos - SCFV	1.000,00	1.000,00
	16600000	Transferência de Recursos do Fundo Nacional de Assistência Social - FNAS (Recursos do Exercício) 1.660 Transferência de Recursos do Fundo Nacional de Assistência Social - FNAS (Exercício) 500 ASSISTÊNCIA SOCIAL	1.000,00	1.000,00
		500.002 PISO BÁSICO VARIÁVEL - S.C.F.V	1.000,00	1.000,00
47		Índice de Gestão Descentralizada do SUAS - IGDSUAS	1.000,00	1.000,00
	16600000	Transferência de Recursos do Fundo Nacional de Assistência Social - FNAS (Recursos do Exercício) 1.660 Transferência de Recursos do Fundo Nacional de Assistência Social - FNAS (Exercício) 500 ASSISTÊNCIA SOCIAL	1.000,00	1.000,00
		500.005 IGD/ SUAS	1.000,00	1.000,00
48		Índice de Gestão Descentralizada - IGDBF	7.000,00	7.000,00
	16600000	Transferência de Recursos do Fundo Nacional de Assistência Social - FNAS (Recursos do Exercício) 1.660 Transferência de Recursos do Fundo Nacional de Assistência Social - FNAS (Exercício) 500 ASSISTÊNCIA SOCIAL	7.000,00	7.000,00
		500.006 IGD/IGDBF	7.000,00	7.000,00
49		Benefício de Prestação Continuada - BPC	1.000,00	1.000,00
	16600000	Transferência de Recursos do Fundo Nacional de Assistência Social - FNAS (Recursos do Exercício) 1.660 Transferência de Recursos do Fundo Nacional de Assistência Social - FNAS (Exercício) 500 ASSISTÊNCIA SOCIAL	1.000,00	1.000,00
		500.015 BENEÍCIOS DE PRSTAÇÃO CONTINUADA - BPC	1.000,00	1.000,00
75		Brasil Carinhoso	1.000,00	1.000,00
	15690000	Outras Transferências de Recursos do FNDE (Recursos do Exercício Corrente) 1.569 Outras Transferências de Recursos do FNDE (Exercício Corrente) 200 EDUCAÇÃO	1.000,00	1.000,00
		200.013 BRASIL CARINHOSO	1.000,00	1.000,00
80		Recursos de Convênios - UNIÃO	1.000,00	1.000,00
	16310000	Transferências do Governo Federal referentes a Convênios e Instrumentos Cong	1.000,00	1.000,00



PREFEITURA MUNICIPAL DE XEXÉU

AV. MÁRIO MELO - CNPJ:12888517/0001-48

Orçamento Programa - Exercício de 2023

RECEITA/DESPESA POR FONTE DE RECURSO



Quadro 1

Page 7

Lei Data

Documento Assinado Digitalmente por: THIAGO GONCALVES DE LIMA
Assinado em: https://eic.gov.br/assinatura/assinatura.html

Fonte	Vínculo	Descrição	PREVISÃO	
			RECEITA	DESPESA
66	Recursos Financeiros de Aplicação Vinculada		202.200,00	202.200,00
80	Recursos de Convênios - UNIÃO		1.000,00	1.000,00
	16310000	Transferências do Governo Federal referentes a Convênios e Instrumentos Congi	1.000,00	1.000,00
	1.631	Transferências do Governo Federal referentes a Convênios e Instrumentos Congêne	1.000,00	1.000,00
	300	SAÚDE	1.000,00	1.000,00
	300.016	CONVÊNIOS	1.000,00	1.000,00
92	Precatório Fundef		80.000,00	80.000,00
	15990000	Outros Recursos Vinculados à Educação (Recursos do Exercício Corrente)	80.000,00	80.000,00
	1.599	Outros Recursos Vinculados à Educação (Exerc.Corrente)	80.000,00	80.000,00
	200	EDUCAÇÃO	80.000,00	80.000,00
	200.016	PRECATÓRIO DO FUNDEF	80.000,00	80.000,00
81	Recursos de Convênios		4.875.000,00	4.875.000,00
80	Recursos de Convênios - UNIÃO		4.705.000,00	4.705.000,00
	15700000	Transferências do Governo Federal referentes a Convênios ou de Contratos de R	80.000,00	80.000,00
	1.570	Transferências do Governo Federal referentes a Convênios e Instrumentos Congêne	80.000,00	80.000,00
	200	EDUCAÇÃO	80.000,00	80.000,00
	200.007	CONVÊNIOS DA EDUCAÇÃO	80.000,00	80.000,00
	16310000	Transferências do Governo Federal referentes a Convênios e Instrumentos Congi	40.000,00	40.000,00
	1.631	Transferências do Governo Federal referentes a Convênios e Instrumentos Congêne	40.000,00	40.000,00
	300	SAÚDE	40.000,00	40.000,00
	300.016	CONVÊNIOS	40.000,00	40.000,00
	17000000	Outras Transferências de Convênios ou Instrumentos Congêneres da União (Rec	4.585.000,00	4.585.000,00
	1.700	Outras Transferências de Convênios ou Instrumentos Congêneres da União (Exerc.C	4.585.000,00	4.585.000,00
	110	GERAL	4.585.000,00	4.585.000,00
	110.001	Convênio União	129.000,00	129.000,00
	110.007	EMENDA PARLAMENTAR 81000741	4.456.000,00	4.456.000,00
81	Recursos de Convênios - ESTADO		170.000,00	170.000,00
	17000000	Outras Transferências de Convênios ou Instrumentos Congêneres da União (Rec	170.000,00	170.000,00
	1.701	Outras Transferências de Convênios ou Instrumentos Congêneres dos Estados (Exer	170.000,00	170.000,00
	110	GERAL	170.000,00	170.000,00
	110.002	Convênio Estado	170.000,00	170.000,00
88	Recursos Financeiros de Livre Aplicação		13.200,00	13.200,00
01	Recursos Próprios		12.000,00	12.000,00
	15010000	Outros Recursos não Vinculados (Recursos do Exercício Corrente)	12.000,00	12.000,00
	1.501	Outros Recursos não Vinculados (Exerc.Corrente)	12.000,00	12.000,00
	001	Ordinario	12.000,00	12.000,00
	001.001	Recursos Proprios do Municipio	12.000,00	12.000,00
04	Recursos Destinados a Manutenção da Saúde		1.200,00	1.200,00
	15001002	Recursos não Vinculados de Impostos - Identificação das despesas com ações e	1.200,00	1.200,00
	1.500	Recursos não Vinculados de Impostos (Exerc.Corrente)	1.200,00	1.200,00
	001	Ordinario	1.200,00	1.200,00
	001.001	Recursos Proprios do Municipio	1.200,00	1.200,00
TOTAL			63.013.000,00	63.013.000,00



PREFEITURA MUNICIPAL DE XEXÉU

AV. MÁRIO MELO - CNPJ:12888517/0001-48

Orçamento Programa - Exercício de 2023

RECEITA/DESPESA POR FONTE DE RECURSO



Quadro 1

Page 8

Lei Data

Documento Assinado Digitalmente por: THIAGO GONCALVES DE LIMA

Resende em: <https://eic.gov.br/epp/validarDoc.seam> Código do documento: da574d16-5481-4251-850a-394e9394d693

Fonte	Vínculo	Descrição	PREVISÃO
	FRG.FRC.DET.STN. VG.VC.		RECEITA DESPESA

LEGENDA

- FRI: Fonte de Recurso Iduso
- FRG: Fonte de Recurso Grupo
- FRC: Fonte de Recurso Código
- DET: Fonte de Recurso Detalhamento
- STN: Fonte de Recurso STN
- VG: Vínculo Grupo
- VC: Vínculo Código



PREFEITURA MUNICIPAL DE XEXÉU

AV. MÁRIO MELO - CNPJ:12888517/0001-48

Orçamento Programa - Exercício de 2023

DEMONSTRATIVO DA RECEITA E DESPESA SEGUNDO AS CATEGORIAS ECONOMICAS

(Inc.II, §1º, Art.2º)

Anexo 01

Page 1

RECEITA	R\$	R\$
RECEITAS CORRENTES		
IMPOSTOS, TAXAS E CONTRIBUIÇÕES DE MELHORIA	1.742.100,00	
CONTRIBUIÇÕES	90.000,00	
RECEITA PATRIMONIAL	220.400,00	
RECEITA DE SERVIÇOS	959.000,00	
TRANSFERÊNCIAS CORRENTES	61.255.000,00	
OUTRAS RECEITAS CORRENTES	71.000,00	
(R) DEDUÇÕES DO FUNDEB	-6.322.000,00	
SUB TOTAL		58.015.500,00
TOTAL		58.015.500,00
SUPERAVIT DO ORCAMENTO CORRENTE		4.025.500,00
RECEITAS DE CAPITAL		
TRANSFERÊNCIAS DE CAPITAL	4.997.500,00	
SUB TOTAL		4.997.500,00
TOTAL		9.023.000,00

RESUMO

RECEITAS CORRENTES	64.337.500,00
DEDUÇÕES DA RECEITA CORRENTE	-6.322.000,00
RECEITAS DE CAPITAL	4.997.500,00
TOTAL DE RECEITAS	63.013.000,00
TOTAL	63.013.000,00

DESPESA	R\$	R\$
DESPESAS CORRENTES		
PESSOAL E ENCARGOS SOCIAIS	32.113.400,00	
JUROS E ENCARGOS DA DÍVIDA	2.000,00	
OUTRAS DESPESAS CORRENTES	21.874.600,00	
SUB TOTAL		53.990.000,00
SUPERAVIT DO ORCAMENTO CORRENTE		4.025.500,00
TOTAL		58.015.500,00
DESPESAS DE CAPITAL		
INVESTIMENTOS	7.619.500,00	
AMORTIZAÇÃO DA DÍVIDA	801.500,00	
SUB TOTAL		8.421.000,00
RESERVA DE CONTINGENCIA		602.000,00
TOTAL		9.023.000,00

RESUMO

DESPESAS CORRENTES	53.990.000,00
DESPESAS DE CAPITAL	8.421.000,00
RESERVA DE CONTINGÊNCIA	602.000,00
TOTAL DE DESPESA	63.013.000,00
TOTAL	63.013.000,00





PREFEITURA MUNICIPAL DE XEXÉU

AV. MÁRIO MELO - CNPJ:12888517/0001-48

Orçamento Programa - Exercício de 2023

DEMONSTRATIVO DA RECEITA E DESPESA SEGUNDO AS CATEGORIAS ECONOMICAS

(Inc.II, §1º, Art.2º)

Anexo 01

Page 2





PREFEITURA MUNICIPAL DE XEXÉU

AV. MÁRIO MELO - CNPJ:12888517/0001-48

Anexo 02

Page 1

Orçamento Programa - Exercício de 2023

RECEITAS SEGUNDO AS CATEGORIAS ECONOMICAS



Documento assinado eletronicamente por THIAGO GONCALVES DE LIMA
Acesse em: <https://ecef108.pe.gov.br/epp/validarDoc.seam> Código do documento: da574d16-5481-4251-850a-394e9394d693

Código	Especificação	F.R.	Desdobramento	SubCategoria Fonte	Categoria Econômica
1000.00.0.0	RECEITAS CORRENTES	0.000.000			64.337.500,00
1100.00.0.0	IMPOSTOS, TAXAS E CONTRIBUIÇÕES DE MELHORIA	0.000.000		1.742.100,00	
1110.00.0.0	IMPOSTOS	0.000.000		1.661.640,51	
1112.00.0.0	IMPOSTOS SOBRE O PATRIMÔNIO	0.000.000	358.777,93		
1112.50.0.0	IMPOSTO SOBRE A PROPRIEDADE PREDIAL E TERRITORIAL URBANA	0.000.000	88.777,93		
1112.50.0.1	IMPOSTO SOBRE A PROPRIEDADE PREDIAL E TERRITORIAL URBANA - P	1.50.01	7.176,00		
1112.50.0.1	IMPOSTO SOBRE A PROPRIEDADE PREDIAL E TERRITORIAL URBANA - P	1.50.02	4.818,00		
1112.50.0.1	IMPOSTO SOBRE A PROPRIEDADE PREDIAL E TERRITORIAL URBANA - P	1.51.04	3.006,00		
1112.50.0.2	IMPOSTO SOBRE A PROPRIEDADE PREDIAL E TERRITORIAL URBANA - M	1.50.01	956,80		
1112.50.0.2	IMPOSTO SOBRE A PROPRIEDADE PREDIAL E TERRITORIAL URBANA - M	1.50.02	642,40		
1112.50.0.2	IMPOSTO SOBRE A PROPRIEDADE PREDIAL E TERRITORIAL URBANA - M	1.51.04	400,80		
1112.50.0.3	IMPOSTO SOBRE A PROPRIEDADE PREDIAL E TERRITORIAL URBANA - D	1.50.01	11.003,20		
1112.50.0.3	IMPOSTO SOBRE A PROPRIEDADE PREDIAL E TERRITORIAL URBANA - D	1.50.02	7.387,60		
1112.50.0.3	IMPOSTO SOBRE A PROPRIEDADE PREDIAL E TERRITORIAL URBANA - D	1.51.04	4.609,20		
1112.50.0.4	IMPOSTO SOBRE A PROPRIEDADE PREDIAL E TERRITORIAL URBANA - D	1.50.01	23.335,36		
1112.50.0.4	IMPOSTO SOBRE A PROPRIEDADE PREDIAL E TERRITORIAL URBANA - D	1.50.02	15.667,47		
1112.50.0.4	IMPOSTO SOBRE A PROPRIEDADE PREDIAL E TERRITORIAL URBANA - D	1.51.04	9.775,10		
1112.53.0.0	IMPOSTOS SOBRE TRANSMISSÃO "INTER VIVOS" DE BENS IMÓVEIS E D	0.000.000	270.000,00		
1112.53.0.1	IMPOSTOS SOBRE TRANSMISSÃO "INTER VIVOS" DE BENS IMÓVEIS E D	1.50.01	129.168,00		
1112.53.0.1	IMPOSTOS SOBRE TRANSMISSÃO "INTER VIVOS" DE BENS IMÓVEIS E D	1.50.02	86.724,00		
1112.53.0.1	IMPOSTOS SOBRE TRANSMISSÃO "INTER VIVOS" DE BENS IMÓVEIS E D	1.51.04	54.108,00		
1113.00.0.0	IMPOSTOS SOBRE A RENDA E PROVENTOS DE QUALQUER NATUREZA	0.000.000	881.862,58		
1113.03.0.0	IMPOSTO SOBRE A RENDA - RETIDO NA FONTE	0.000.000	881.862,58		
1113.03.1.0	IMPOSTO SOBRE A RENDA - RETIDO NA FONTE - TRABALHO	0.000.000	838.862,58		
1113.03.1.1	IMPOSTO SOBRE A RENDA - RETIDO NA FONTE - TRABALHO - PRINCIP	1.50.01	401.311,86		
1113.03.1.1	IMPOSTO SOBRE A RENDA - RETIDO NA FONTE - TRABALHO - PRINCIP	1.50.02	269.442,66		
1113.03.1.1	IMPOSTO SOBRE A RENDA - RETIDO NA FONTE - TRABALHO - PRINCIP	1.51.04	168.108,06		
1113.03.4.0	IMPOSTO SOBRE A RENDA - RETIDO NA FONTE - OUTROS RENDIMENTOS	0.000.000	43.000,00		
1113.03.4.1	IMPOSTO SOBRE A RENDA - RETIDO NA FONTE - OUTROS RENDIMENTOS	1.50.01	20.571,20		
1113.03.4.1	IMPOSTO SOBRE A RENDA - RETIDO NA FONTE - OUTROS RENDIMENTOS	1.50.02	13.811,60		
1113.03.4.1	IMPOSTO SOBRE A RENDA - RETIDO NA FONTE - OUTROS RENDIMENTOS	1.51.04	8.617,20		
1114.00.0.0	IMPOSTOS SOBRE A PRODUÇÃO E CIRCULAÇÃO DE MERCADORIAS E SERV	0.000.000	421.000,00		
1114.51.0.0	IMPOSTOS SOBRE SERVIÇOS	0.000.000	421.000,00		
1114.51.1.0	IMPOSTO SOBRE SERVIÇOS DE QUALQUER NATUREZA - ISSQN	0.000.000	421.000,00		
1114.51.1.1	IMPOSTO SOBRE SERVIÇOS DE QUALQUER NATUREZA - ISSQN - PRINCI	1.50.01	193.752,00		
1114.51.1.1	IMPOSTO SOBRE SERVIÇOS DE QUALQUER NATUREZA - ISSQN - PRINCI	1.50.02	130.086,00		
1114.51.1.1	IMPOSTO SOBRE SERVIÇOS DE QUALQUER NATUREZA - ISSQN - PRINCI	1.51.04	81.162,00		
1114.51.1.2	IMPOSTO SOBRE SERVIÇOS DE QUALQUER NATUREZA - ISSQN - MULTAS	1.50.01	1.913,60		
1114.51.1.2	IMPOSTO SOBRE SERVIÇOS DE QUALQUER NATUREZA - ISSQN - MULTAS	1.50.02	1.284,80		
1114.51.1.2	IMPOSTO SOBRE SERVIÇOS DE QUALQUER NATUREZA - ISSQN - MULTAS	1.51.04	801,60		
1114.51.1.3	IMPOSTO SOBRE SERVIÇOS DE QUALQUER NATUREZA - ISSQN - DÍVIDA	1.50.01	5.740,80		
1114.51.1.3	IMPOSTO SOBRE SERVIÇOS DE QUALQUER NATUREZA - ISSQN - DÍVIDA	1.50.02	3.854,40		
1114.51.1.3	IMPOSTO SOBRE SERVIÇOS DE QUALQUER NATUREZA - ISSQN - DÍVIDA	1.51.04	2.404,80		
1120.00.0.0	TAXAS	0.000.000		80.459,49	
1121.00.0.0	TAXAS PELO EXERCÍCIO DO PODER DE POLÍCIA	0.000.000	39.000,00		
1121.01.0.0	TAXAS DE INSPEÇÃO, CONTROLE E FISCALIZAÇÃO	0.000.000	34.000,00		
1121.01.0.1	TAXAS DE INSPEÇÃO, CONTROLE E FISCALIZAÇÃO -	1.50.01	34.000,00		



PREFEITURA MUNICIPAL DE XEXÉU

AV. MÁRIO MELO - CNPJ:12888517/0001-48

Anexo 02

Page 2

Orçamento Programa - Exercício de 2023

RECEITAS SEGUNDO AS CATEGORIAS ECONOMICAS



Documento assinado digitalmente por: THAIGO GONCALVES DE LIMA
Acesse em: <https://eicelice.pe.gov.br/epp/validadoc.seam> Código do documento: da574d16-5481-4251-850a-394e9394d693

Código	Especificação	F.R.	Desdobramento	SubCategoria Fonte	Categoria Econômica
	PRINCIPAL				
1121.50.0.0	TAXA DE FISCALIZAÇÃO DE VIGILÂNCIA SANITÁRIA	0.000.000	5.000,00		
1121.50.0.1	TAXA DE FISCALIZAÇÃO DE VIGILÂNCIA SANITÁRIA - PRINCIPAL	1.50.01	5.000,00		
1122.00.0.0	TAXAS PELA PRESTAÇÃO DE SERVIÇOS	0.000.000	41.459,49		
1122.01.0.0	TAXAS PELA PRESTAÇÃO DE SERVIÇOS EM GERAL	0.000.000	41.459,49		
1122.01.0.1	TAXAS PELA PRESTAÇÃO DE SERVIÇOS EM GERAL - PRINCIPAL	1.50.01	41.459,49		
1200.00.0.0	CONTRIBUIÇÕES	0.000.000		90.000,00	
1220.00.0.0	CONTRIBUIÇÕES ECONÔMICAS	0.000.000		90.000,00	
1221.00.0.0	CONTRIBUIÇÕES ECONÔMICAS	0.000.000	90.000,00		
1221.99.0.0	OUTRAS CONTRIBUIÇÕES ECONÔMICAS	0.000.000	90.000,00		
1221.99.1.0	OUTRAS CONTRIBUIÇÕES ECONÔMICAS - NÃO ARRECADADAS E NÃO PROJ	0.000.000	90.000,00		
1221.99.1.1	OUTRAS CONTRIBUIÇÕES ECONÔMICAS - NÃO ARRECADADAS E NÃO PROJ	1.50.16	90.000,00		
1300.00.0.0	RECEITA PATRIMONIAL	0.000.000		220.400,00	
1310.00.0.0	EXPLORAÇÃO DO PATRIMÔNIO IMOBILIÁRIO DO ESTADO	0.000.000		5.000,00	
1311.00.0.0	EXPLORAÇÃO DO PATRIMÔNIO IMOBILIÁRIO DO ESTADO	0.000.000	5.000,00		
1311.01.0.0	ALUGUÉIS, ARRENDAMENTOS, FOROS, LAUDÉMIOS, TARIFAS DE OCUPAÇ	0.000.000	5.000,00		
1311.01.1.0	ALUGUÉIS E ARRENDAMENTOS	0.000.000	5.000,00		
1311.01.1.1	ALUGUÉIS E ARRENDAMENTOS - PRINCIPAL	1.50.01	5.000,00		
1320.00.0.0	VALORES MOBILIÁRIOS	0.000.000		215.400,00	
1321.00.0.0	JUROS E CORREÇÕES MONETÁRIAS	0.000.000	215.400,00		
1321.01.0.0	REMUNERAÇÃO DE DEPÓSITOS BANCÁRIOS	0.000.000	215.400,00		
1321.01.0.1	REMUNERAÇÃO DE DEPÓSITOS BANCÁRIOS - PRINCIPAL	1.66.03	17.000,00		
1321.01.0.1	REMUNERAÇÃO DE DEPÓSITOS BANCÁRIOS - PRINCIPAL	1.66.08	4.000,00		
1321.01.0.1	REMUNERAÇÃO DE DEPÓSITOS BANCÁRIOS - PRINCIPAL	1.66.08	51.200,00		
1321.01.0.1	REMUNERAÇÃO DE DEPÓSITOS BANCÁRIOS - PRINCIPAL	1.66.12	1.000,00		
1321.01.0.1	REMUNERAÇÃO DE DEPÓSITOS BANCÁRIOS - PRINCIPAL	1.66.13	1.000,00		
1321.01.0.1	REMUNERAÇÃO DE DEPÓSITOS BANCÁRIOS - PRINCIPAL	1.66.15	6.000,00		
1321.01.0.1	REMUNERAÇÃO DE DEPÓSITOS BANCÁRIOS - PRINCIPAL	1.66.23	3.000,00		
1321.01.0.1	REMUNERAÇÃO DE DEPÓSITOS BANCÁRIOS - PRINCIPAL	1.66.28	17.000,00		
1321.01.0.1	REMUNERAÇÃO DE DEPÓSITOS BANCÁRIOS - PRINCIPAL	1.66.32	1.000,00		
1321.01.0.1	REMUNERAÇÃO DE DEPÓSITOS BANCÁRIOS - PRINCIPAL	1.66.32	4.000,00		
1321.01.0.1	REMUNERAÇÃO DE DEPÓSITOS BANCÁRIOS - PRINCIPAL	1.66.41	4.000,00		
1321.01.0.1	REMUNERAÇÃO DE DEPÓSITOS BANCÁRIOS - PRINCIPAL	1.66.44	1.000,00		
1321.01.0.1	REMUNERAÇÃO DE DEPÓSITOS BANCÁRIOS - PRINCIPAL	1.66.46	1.000,00		
1321.01.0.1	REMUNERAÇÃO DE DEPÓSITOS BANCÁRIOS - PRINCIPAL	1.66.47	1.000,00		
1321.01.0.1	REMUNERAÇÃO DE DEPÓSITOS BANCÁRIOS - PRINCIPAL	1.66.48	7.000,00		
1321.01.0.1	REMUNERAÇÃO DE DEPÓSITOS BANCÁRIOS - PRINCIPAL	1.66.49	1.000,00		
1321.01.0.1	REMUNERAÇÃO DE DEPÓSITOS BANCÁRIOS - PRINCIPAL	1.66.75	1.000,00		
1321.01.0.1	REMUNERAÇÃO DE DEPÓSITOS BANCÁRIOS - PRINCIPAL	1.66.80	1.000,00		
1321.01.0.1	REMUNERAÇÃO DE DEPÓSITOS BANCÁRIOS - PRINCIPAL	1.66.92	80.000,00		
1321.01.0.1	REMUNERAÇÃO DE DEPÓSITOS BANCÁRIOS - PRINCIPAL	1.88.01	12.000,00		
1321.01.0.1	REMUNERAÇÃO DE DEPÓSITOS BANCÁRIOS - PRINCIPAL	1.88.04	1.200,00		
1600.00.0.0	RECEITA DE SERVIÇOS	0.000.000		959.000,00	
1690.00.0.0	OUTROS SERVIÇOS	0.000.000		959.000,00	
1699.00.0.0	OUTROS SERVIÇOS	0.000.000	959.000,00		
1699.99.0.0	OUTROS SERVIÇOS	0.000.000	959.000,00		
1699.99.0.1	OUTROS SERVIÇOS - PRINCIPAL	1.50.01	958.000,00		
1699.99.0.2	OUTROS SERVIÇOS - MULTAS E JUROS DE MORA	1.50.01	1.000,00		
1700.00.0.0	TRANSFERÊNCIAS CORRENTES	0.000.000		61.255.000,00	
1710.00.0.0	TRANSFERÊNCIAS DA UNIÃO E DE SUAS ENTIDADES	0.000.000		36.575.000,00	
1711.00.0.0	TRANSFERÊNCIAS DECORRENTES DE PARTICIPAÇÃO NA RECEITA DA UNI	0.000.000	27.059.000,00		



PREFEITURA MUNICIPAL DE XEXÉU

AV. MÁRIO MELO - CNPJ:12888517/0001-48

Orçamento Programa - Exercício de 2023

RECEITAS SEGUNDO AS CATEGORIAS ECONOMICAS

Anexo 02
Page 3



Documento Assinado Digitalmente por: THAGO GONCALVES DE LIMA
Acesse em: <https://etce/ce/pe.gov.br/epp/validarDoc.seam> Código do documento: da574d16-5481-4251-850a-394e9394d693

Código	Especificação	F.R.	Desdobramento	SubCategoria Fonte	Categoria Econômica
1711.51.0.0	COTA-PARTE DO FUNDO DE PARTICIPAÇÃO DOS MUNICÍPIOS - FPM	0.000.000	27.050.000,00		
1711.51.1.0	COTA-PARTE DO FUNDO DE PARTICIPAÇÃO DOS MUNICÍPIOS - COTA ME	0.000.000	25.000.000,00		
1711.51.1.1	COTA-PARTE DO FUNDO DE PARTICIPAÇÃO DOS MUNICÍPIOS - COTA ME	1.50.01	12.730.177,22		
1711.51.1.1	COTA-PARTE DO FUNDO DE PARTICIPAÇÃO DOS MUNICÍPIOS - COTA ME	1.50.02	7.192.244,64		
1711.51.1.1	COTA-PARTE DO FUNDO DE PARTICIPAÇÃO DOS MUNICÍPIOS - COTA ME	1.51.04	5.077.578,14		
1711.51.2.0	COTA-PARTE DO FUNDO DE PARTICIPAÇÃO DO MUNICÍPIOS - 1% COTA	0.000.000	1.050.000,00		
1711.51.2.1	COTA-PARTE DO FUNDO DE PARTICIPAÇÃO DO MUNICÍPIOS - 1% COTA	1.50.01	712.740,00		
1711.51.2.1	COTA-PARTE DO FUNDO DE PARTICIPAÇÃO DO MUNICÍPIOS - 1% COTA	1.50.02	337.260,00		
1711.51.3.0	COTA-PARTE DO FUNDO DE PARTICIPAÇÃO DOS MUNICÍPIOS - 1% COTA	0.000.000	1.000.000,00		
1711.51.3.1	COTA-PARTE DO FUNDO DE PARTICIPAÇÃO DOS MUNICÍPIOS - 1% COTA	1.50.01	678.800,00		
1711.51.3.1	COTA-PARTE DO FUNDO DE PARTICIPAÇÃO DOS MUNICÍPIOS - 1% COTA	1.50.02	321.200,00		
1711.52.0.0	COTA-PARTE DO IMPOSTO SOBRE A PROPRIEDADE TERRITORIAL RURAL	0.000.000	9.000,00		
1711.52.0.1	COTA-PARTE DO IMPOSTO SOBRE A PROPRIEDADE TERRITORIAL RURAL	1.50.01	4.305,60		
1711.52.0.1	COTA-PARTE DO IMPOSTO SOBRE A PROPRIEDADE TERRITORIAL RURAL	1.50.02	2.890,80		
1711.52.0.1	COTA-PARTE DO IMPOSTO SOBRE A PROPRIEDADE TERRITORIAL RURAL	1.51.04	1.803,60		
1712.00.0.0	TRANSFERÊNCIAS DAS COMPENSAÇÕES FINANCEIRAS PELA EXPLORAÇÃO	0.000.000	530.000,00		
1712.52.0.0	COTA-PARTE DA COMPENSAÇÃO FINANCEIRA PELA PRODUÇÃO DE PETRÓL	0.000.000	530.000,00		
1712.52.4.0	COTA-PARTE DO FUNDO ESPECIAL DO PETRÓLEO - FEP	0.000.000	530.000,00		
1712.52.4.1	COTA-PARTE DO FUNDO ESPECIAL DO PETRÓLEO - FEP - PRINCIPAL	1.50.01	530.000,00		
1713.00.0.0	TRANSFERÊNCIAS DE RECURSOS DO SISTEMA ÚNICO DE SAÚDE - SUS	0.000.000	3.623.000,00		
1713.50.0.0	TRANSFERÊNCIAS DE RECURSOS DO SISTEMA ÚNICO DE SAÚDE - SUS -	0.000.000	3.623.000,00		
1713.50.1.0	TRANSFERÊNCIAS DE RECURSOS DO BLOCO DE MANUTENÇÃO DAS AÇÕES	0.000.000	2.900.000,00		
1713.50.1.1	TRANSFERÊNCIAS DE RECURSOS DO BLOCO DE MANUTENÇÃO DAS AÇÕES	1.53.28	470.000,00		
1713.50.1.1	TRANSFERÊNCIAS DE RECURSOS DO BLOCO DE MANUTENÇÃO DAS AÇÕES	1.53.28	2.430.000,00		
1713.50.2.0	TRANSFERÊNCIAS DE RECURSOS DO BLOCO DE MANUTENÇÃO DAS AÇÕES	0.000.000	460.000,00		
1713.50.2.1	TRANSFERÊNCIAS DE RECURSOS DO BLOCO DE MANUTENÇÃO DAS AÇÕES	1.53.32	460.000,00		
1713.50.3.0	TRANSFERÊNCIAS DE RECURSOS DO BLOCO DE MANUTENÇÃO DAS AÇÕES	0.000.000	160.000,00		
1713.50.3.1	TRANSFERÊNCIAS DE RECURSOS DO BLOCO DE MANUTENÇÃO DAS AÇÕES	1.53.35	25.000,00		
1713.50.3.1	TRANSFERÊNCIAS DE RECURSOS DO BLOCO DE MANUTENÇÃO DAS AÇÕES	1.53.35	135.000,00		
1713.50.4.0	TRANSFERÊNCIAS DE RECURSOS DO BLOCO DE MANUTENÇÃO DAS AÇÕES	0.000.000	103.000,00		
1713.50.4.1	TRANSFERÊNCIAS DE RECURSOS DO BLOCO DE MANUTENÇÃO DAS AÇÕES	1.53.25	103.000,00		
1714.00.0.0	TRANSFERÊNCIAS DE RECURSOS DO FUNDO NACIONAL DO DESENVOLVIME	0.000.000	976.000,00		
1714.50.0.0	TRANSFERÊNCIAS DO SALÁRIO-EDUCAÇÃO	0.000.000	540.000,00		
1714.50.0.1	TRANSFERÊNCIAS DO SALÁRIO-EDUCAÇÃO - PRINCIPAL	1.13.03	540.000,00		
1714.51.0.0	TRANSFERÊNCIAS DIRETAS DO FNDE REFERENTES AO PROGRAMA DINHEI	0.000.000	6.000,00		
1714.51.0.1	TRANSFERÊNCIAS DIRETAS DO FNDE REFERENTES AO PROGRAMA DINHEI	1.00.13	6.000,00		
1714.52.0.0	TRANSFERÊNCIAS REFERENTES AO PROGRAMA NACIONAL DE ALIMENTAÇÃO	0.000.000	340.000,00		
1714.52.0.1	TRANSFERÊNCIAS REFERENTES AO PROGRAMA NACIONAL DE ALIMENTAÇÃO	1.00.15	340.000,00		
1714.53.0.0	TRANSFERÊNCIAS REFERENTES AO PROGRAMA NACIONAL DE APOIO AO T	0.000.000	80.000,00		
1714.53.0.1	TRANSFERÊNCIAS REFERENTES AO PROGRAMA NACIONAL DE APOIO AO T	1.00.23	80.000,00		
1714.99.0.0	OUTRAS TRANSFERÊNCIAS DIRETAS DO FUNDO NACIONAL DO DESENVOLV	0.000.000	10.000,00		
1714.99.0.1	OUTRAS TRANSFERÊNCIAS DIRETAS DO FUNDO NACIONAL DO DESENVOLV	1.00.75	10.000,00		
1715.00.0.0	TRANSFERÊNCIAS DE RECURSOS DE COMPLEMENTAÇÃO DA UNIÃO AO FUN	0.000.000	3.900.000,00		
1715.50.0.0	TRANSFERÊNCIAS DE RECURSOS DE COMPLEMENTAÇÃO DA UNIÃO AO FUN	0.000.000	1.700.000,00		
	TRANSFERÊNCIAS DE RECURSOS DE				



PREFEITURA MUNICIPAL DE XEXÉU

AV. MÁRIO MELO - CNPJ:12888517/0001-48

Orçamento Programa - Exercício de 2023

RECEITAS SEGUNDO AS CATEGORIAS ECONOMICAS

Anexo 02
Page 4



Documento Assinado Digitalmente por: THAGO GONCALVES DE LIMA
Acesse em: <https://eicelice.pe.gov.br/epp/validarDoc.seam> Código do documento: da574d16-5481-4251-850a-394e9394d693

Código	Especificação	F.R.	Desdobramento	SubCategoria Fonte	Categoria Econômica
1715.50.0.1	COMPLEMENTAÇÃO DA UNIÃO AO FUN	1.00.08	1.190.000,00		
1715.50.0.1	TRANSFERÊNCIAS DE RECURSOS DE COMPLEMENTAÇÃO DA UNIÃO AO FUN	1.00.08	510.000,00		
1715.51.0.0	TRANSFERÊNCIAS DE RECURSOS DE COMPLEMENTAÇÃO DA UNIÃO AO FUN	0.000.000	2.200.000,00		
1715.51.0.1	TRANSFERÊNCIAS DE RECURSOS DE COMPLEMENTAÇÃO DA UNIÃO AO FUN	1.00.08	1.540.000,00		
1715.51.0.1	TRANSFERÊNCIAS DE RECURSOS DE COMPLEMENTAÇÃO DA UNIÃO AO FUN	1.00.08	660.000,00		
1716.00.0.0	TRANSFERÊNCIAS DE RECURSOS DO FUNDO NACIONAL DE ASSISTÊNCIA	0.000.000	379.000,00		
1716.50.0.0	TRANSFERÊNCIAS DE RECURSOS DO FUNDO NACIONAL DE ASSISTÊNCIA	0.000.000	379.000,00		
1716.50.0.1	TRANSFERÊNCIAS DE RECURSOS DO FUNDO NACIONAL DE ASSISTÊNCIA	1.53.41	124.000,00		
1716.50.0.1	TRANSFERÊNCIAS DE RECURSOS DO FUNDO NACIONAL DE ASSISTÊNCIA	1.53.42	2.000,00		
1716.50.0.1	TRANSFERÊNCIAS DE RECURSOS DO FUNDO NACIONAL DE ASSISTÊNCIA	1.53.44	44.000,00		
1716.50.0.1	TRANSFERÊNCIAS DE RECURSOS DO FUNDO NACIONAL DE ASSISTÊNCIA	1.53.45	34.000,00		
1716.50.0.1	TRANSFERÊNCIAS DE RECURSOS DO FUNDO NACIONAL DE ASSISTÊNCIA	1.53.46	65.000,00		
1716.50.0.1	TRANSFERÊNCIAS DE RECURSOS DO FUNDO NACIONAL DE ASSISTÊNCIA	1.53.47	11.000,00		
1716.50.0.1	TRANSFERÊNCIAS DE RECURSOS DO FUNDO NACIONAL DE ASSISTÊNCIA	1.53.48	86.000,00		
1716.50.0.1	TRANSFERÊNCIAS DE RECURSOS DO FUNDO NACIONAL DE ASSISTÊNCIA	1.53.49	1.000,00		
1716.50.0.1	TRANSFERÊNCIAS DE RECURSOS DO FUNDO NACIONAL DE ASSISTÊNCIA	1.53.68	12.000,00		
1719.00.0.0	OUTRAS TRANSFERÊNCIAS DE RECURSOS DA UNIÃO E DE SUAS ENTIDAD	0.000.000	108.000,00		
1719.99.0.0	OUTRAS TRANSFERÊNCIAS DE RECURSOS DA UNIÃO E DE SUAS ENTIDAD	0.000.000	108.000,00		
1719.99.0.1	OUTRAS TRANSFERÊNCIAS DE RECURSOS DA UNIÃO E DE SUAS ENTIDAD	1.50.01	108.000,00		
1720.00.0.0	TRANSFERÊNCIAS DOS ESTADOS E DO DISTRITO FEDERAL E DE SUAS E	0.000.000		7.230.000,00	
1721.00.0.0	PARTICIPAÇÃO NA RECEITA DOS ESTADOS E DISTRITO FEDERAL	0.000.000	6.631.000,00		
1721.50.0.0	COTA-PARTE DO ICMS	0.000.000	6.000.000,00		
1721.50.0.1	COTA-PARTE DO ICMS - PRINCIPAL	1.50.01	2.870.400,00		
1721.50.0.1	COTA-PARTE DO ICMS - PRINCIPAL	1.50.02	1.927.200,00		
1721.50.0.1	COTA-PARTE DO ICMS - PRINCIPAL	1.51.04	1.202.400,00		
1721.51.0.0	COTA-PARTE DO IPVA	0.000.000	580.000,00		
1721.51.0.1	COTA-PARTE DO IPVA - PRINCIPAL	1.50.01	277.472,00		
1721.51.0.1	COTA-PARTE DO IPVA - PRINCIPAL	1.50.02	186.296,00		
1721.51.0.1	COTA-PARTE DO IPVA - PRINCIPAL	1.51.04	116.232,00		
1721.52.0.0	COTA-PARTE DO IPI - MUNICÍPIOS	0.000.000	21.000,00		
1721.52.0.1	COTA-PARTE DO IPI - MUNICÍPIOS - PRINCIPAL	1.50.01	10.046,40		
1721.52.0.1	COTA-PARTE DO IPI - MUNICÍPIOS - PRINCIPAL	1.50.02	6.745,20		
1721.52.0.1	COTA-PARTE DO IPI - MUNICÍPIOS - PRINCIPAL	1.51.04	4.208,40		
1721.53.0.0	COTA-PARTE DA CONTRIBUIÇÃO DE INTERVENÇÃO NO DOMÍNIO ECONÔMI	0.000.000	25.000,00		
1721.53.0.1	COTA-PARTE DA CONTRIBUIÇÃO DE INTERVENÇÃO NO DOMÍNIO ECONÔMI	1.11.11	25.000,00		
1721.98.0.0	TRANSFERÊNCIAS DECORRENTES DE PARTICIPAÇÃO EM OUTRAS RECEITA	0.000.000	5.000,00		
1721.98.0.1	TRANSFERÊNCIAS DECORRENTES DE PARTICIPAÇÃO EM OUTRAS RECEITA	1.50.01	5.000,00		
1723.00.0.0	TRANSFERÊNCIAS DE RECURSOS DO SISTEMA ÚNICO DE SAÚDE - SUS	0.000.000	444.000,00		
1723.50.0.0	TRANSFERÊNCIAS DE RECURSOS DO SISTEMA ÚNICO DE SAÚDE - SUS	0.000.000	444.000,00		
1723.50.0.1	TRANSFERÊNCIAS DE RECURSOS DO SISTEMA ÚNICO DE SAÚDE - SUS -	1.53.25	331.000,00		
1723.50.0.1	TRANSFERÊNCIAS DE RECURSOS DO SISTEMA ÚNICO DE SAÚDE - SUS -	1.53.28	38.000,00		
1723.50.0.1	TRANSFERÊNCIAS DE RECURSOS DO SISTEMA ÚNICO DE SAÚDE - SUS -	1.53.32	75.000,00		
1729.00.0.0	OUTRAS TRANSFERÊNCIAS DOS ESTADOS E DISTRITO FEDERAL	0.000.000	155.000,00		
1729.51.0.0	TRANSFERÊNCIAS DE ESTADOS DESTINADAS À ASSISTÊNCIA SOCIAL	0.000.000	90.000,00		
1729.51.0.1	TRANSFERÊNCIAS DE ESTADOS DESTINADAS À ASSISTÊNCIA SOCIAL -	1.53.124	90.000,00		
1729.52.0.0	TRANSFERÊNCIAS DE RECURSOS DESTINADOS A PROGRAMAS DE EDUCAÇÃO	0.000.000	65.000,00		
1729.52.0.1	TRANSFERÊNCIAS DE RECURSOS DESTINADOS A PROGRAMAS DE EDUCAÇÃO	1.00.12	65.000,00		
1730.00.0.0	TRANSFERÊNCIAS DOS MUNICÍPIOS E DE SUAS ENTIDADES	0.000.000		250.000,00	



PREFEITURA MUNICIPAL DE XEXÉU

AV. MÁRIO MELO - CNPJ:12888517/0001-48

Orçamento Programa - Exercício de 2023

RECEITAS SEGUNDO AS CATEGORIAS ECONOMICAS

Anexo 02
Page 5



Documento assinado digitalmente por: THAGO GONCALVES DE LIMA
Acesse em: <https://eicelice.pe.gov.br/epp/validarDoc.seam> Código do documento: da574d16-5481-4251-80a-394e9394d693

Código	Especificação	F.R.	Desdobramento	SubCategoria Fonte	Categoria Econômica
1739.00.0.0	OUTRAS TRANSFERÊNCIAS DOS MUNICÍPIOS	0.000.000	250.000,00		
1739.50.0.0	TRANSFERÊNCIAS DE MUNICÍPIOS A CONSÓRCIOS PÚBLICOS	0.000.000	250.000,00		
1739.50.0.1	TRANSFERÊNCIAS DE MUNICÍPIOS A CONSÓRCIOS PÚBLICOS - PRINCIP	1.50.00	250.000,00		
1750.00.0.0	TRANSFERÊNCIAS DE OUTRAS INSTITUIÇÕES PÚBLICAS	0.000.000		17.200.000,00	
1751.00.0.0	TRANSFERÊNCIAS DE RECURSOS DO FUNDO DE MANUTENÇÃO E DESENVOL	0.000.000	17.200.000,00		
1751.50.0.0	TRANSFERÊNCIAS DE RECURSOS DO FUNDO DE MANUTENÇÃO E DESENVOL	0.000.000	17.200.000,00		
1751.50.0.1	TRANSFERÊNCIAS DE RECURSOS DO FUNDO DE MANUTENÇÃO E DESENVOL	1.00.08	5.160.000,00		
1751.50.0.1	TRANSFERÊNCIAS DE RECURSOS DO FUNDO DE MANUTENÇÃO E DESENVOL	1.00.08	12.040.000,00		
1900.00.0.0	OUTRAS RECEITAS CORRENTES	0.000.000		71.000,00	
1920.00.0.0	INDENIZAÇÕES, RESTITUIÇÕES E RESSARCIMENTOS	0.000.000		71.000,00	
1921.00.0.0	INDENIZAÇÕES	0.000.000	36.000,00		
1921.99.0.0	OUTRAS INDENIZAÇÕES	0.000.000	36.000,00		
1921.99.0.1	OUTRAS INDENIZAÇÕES - PRINCIPAL	1.50.01	31.000,00		
1921.99.0.1	OUTRAS INDENIZAÇÕES - PRINCIPAL	1.50.02	2.000,00		
1921.99.0.1	OUTRAS INDENIZAÇÕES - PRINCIPAL	1.51.04	3.000,00		
1922.00.0.0	RESTITUIÇÕES	0.000.000	35.000,00		
1922.01.0.0	RESTITUIÇÃO DE CONVÊNIO	0.000.000	1.000,00		
1922.01.1.0	RESTITUIÇÃO DE CONVÊNIO - PRIMÁRIAS	0.000.000	1.000,00		
1922.01.1.1	RESTITUIÇÃO DE CONVÊNIO - PRIMÁRIAS - PRINCIPAL	1.50.01	1.000,00		
1922.99.0.0	OUTRAS RESTITUIÇÕES	0.000.000	34.000,00		
1922.99.0.1	OUTRAS RESTITUIÇÕES - PRINCIPAL	1.50.01	31.000,00		
1922.99.0.1	OUTRAS RESTITUIÇÕES - PRINCIPAL	1.50.02	1.000,00		
1922.99.0.1	OUTRAS RESTITUIÇÕES - PRINCIPAL	1.51.04	2.000,00		
2000.00.0.0	RECEITAS DE CAPITAL	0.000.000			4.997.500,00
2400.00.0.0	TRANSFERÊNCIAS DE CAPITAL	0.000.000		4.997.500,00	
2410.00.0.0	TRANSFERÊNCIAS DA UNIÃO E DE SUAS ENTIDADES	0.000.000		4.787.500,00	
2411.00.0.0	TRANSFERÊNCIAS DE RECURSOS DO SISTEMA ÚNICO DE SAÚDE - SUS	0.000.000	82.500,00		
2411.50.0.0	TRANSFERÊNCIAS DE RECURSOS DO SISTEMA ÚNICO DE SAÚDE - SUS -	0.000.000	82.500,00		
2411.50.1.0	TRANSFERÊNCIAS DE RECURSOS DO BLOCO DE MANUTENÇÃO DAS AÇÕES	0.000.000	50.500,00		
2411.50.1.1	TRANSFERÊNCIAS DE RECURSOS DO BLOCO DE MANUTENÇÃO DAS AÇÕES	1.53.28	50.500,00		
2411.50.2.0	TRANSFERÊNCIAS DE RECURSOS DO BLOCO DE MANUTENÇÃO DAS AÇÕES	0.000.000	30.000,00		
2411.50.2.1	TRANSFERÊNCIAS DE RECURSOS DO BLOCO DE MANUTENÇÃO DAS AÇÕES	1.53.32	30.000,00		
2411.50.3.0	TRANSFERÊNCIAS DE RECURSOS DO BLOCO DE MANUTENÇÃO DAS AÇÕES	0.000.000	2.000,00		
2411.50.3.1	TRANSFERÊNCIAS DE RECURSOS DO BLOCO DE MANUTENÇÃO DAS AÇÕES	1.53.35	2.000,00		
2414.00.0.0	TRANSFERÊNCIAS DE CONVÊNIO DA UNIÃO E DE SUAS ENTIDADES	0.000.000	169.000,00		
2414.50.0.0	TRANSFERÊNCIAS DE CONVÊNIO DA UNIÃO PARA O SISTEMA ÚNICO DE	0.000.000	40.000,00		
2414.50.0.1	TRANSFERÊNCIAS DE CONVÊNIO DA UNIÃO PARA O SISTEMA ÚNICO DE	1.81.80	40.000,00		
2414.51.0.0	TRANSFERÊNCIAS DE CONVÊNIO DA UNIÃO DESTINADAS A PROGRAMAS	0.000.000	80.000,00		
2414.51.0.1	TRANSFERÊNCIAS DE CONVÊNIO DA UNIÃO DESTINADAS A PROGRAMAS	1.81.80	80.000,00		
2414.52.0.0	TRANSFERÊNCIAS DE CONVÊNIO DA UNIÃO DESTINADAS A PROGRAMAS	0.000.000	49.000,00		
2414.52.0.1	TRANSFERÊNCIAS DE CONVÊNIO DA UNIÃO DESTINADAS A PROGRAMAS	1.81.80	49.000,00		
2419.00.0.0	OUTRAS TRANSFERÊNCIAS DE RECURSOS DA UNIÃO E DE SUAS ENTIDAD	0.000.000	4.536.000,00		
2419.99.0.0	OUTRAS TRANSFERÊNCIAS DE RECURSOS DA UNIÃO E DE SUAS ENTIDAD	0.000.000	4.536.000,00		
2419.99.0.1	OUTRAS TRANSFERÊNCIAS DE RECURSOS DA UNIÃO E DE SUAS ENTIDAD	1.81.80	80.000,00		
2419.99.0.1	OUTRAS TRANSFERÊNCIAS DE RECURSOS DA UNIÃO E DE SUAS ENTIDAD	1.81.80	4.456.000,00		
2420.00.0.0	TRANSFERÊNCIAS DOS ESTADOS E DO DISTRITO FEDERAL E DE SUAS E	0.000.000		210.000,00	
2422.00.0.0	TRANSFERÊNCIAS DE CONVÊNIO DOS ESTADOS E DF E DE SUAS ENTID	0.000.000	170.000,00		
2422.99.0.0	OUTRAS TRANSFERÊNCIAS DE CONVÊNIO DOS ESTADOS E DF E DE SUA	0.000.000	170.000,00		
2422.99.0.1	OUTRAS TRANSFERÊNCIAS DE CONVÊNIO DOS ESTADOS E DF E DE SUA	1.81.81	170.000,00		
2429.00.0.0	OUTRAS TRANSFERÊNCIAS DE RECURSOS DOS	0.000.000	40.000,00		



PREFEITURA MUNICIPAL DE XEXÉU

AV. MÁRIO MELO - CNPJ:12888517/0001-48

Orçamento Programa - Exercício de 2023

RECEITAS SEGUNDO AS CATEGORIAS ECONOMICAS

Anexo 02
Page 6



Documento Assinado Digitalmente por: THIAGO GONCALVES DE LIMA
Acesse em: https://eicelice.pe.gov.br/pepp/validarDoc.seam?Codigo_documento=557441655114251850a394e994d693

Código	Especificação	F.R.	Desdobramento	SubCategoria Fonte	Categoria Econômica
2429.99.0.0	ESTADOS				
	OUTRAS TRANSFERÊNCIAS DE RECURSOS DOS ESTADOS	0.000.000	40.000,00		
2429.99.0.1	OUTRAS TRANSFERÊNCIAS DE RECURSOS DOS ESTADOS - PRINCIPAL	1.53.124	40.000,00		
9000.00.0.0	(R) DEDUÇÕES DA RECEITA	0.000.000			-6.322.000,00
9500.00.0.0	(R) DEDUÇÕES DO FUNDEB	0.000.000		-6.322.000,00	
9510.00.0.0	(R) DEDUÇÕES DO FUNDEB	0.000.000	-6.322.000,00		
9510.00.0.0	(R) DEDUÇÕES DO FUNDEB	0.000.000	-3.143.519,76		
9510.00.0.0	(R) DEDUÇÕES DO FUNDEB	0.000.000		-6.322.000,00	
9510.00.0.0	(R) DEDUÇÕES DO FUNDEB	1.50.01	-1.280.444,43		
9510.00.0.0	(R) DEDUÇÕES DO FUNDEB	1.50.02	-5.041.555,57		
Total das Receitas (exceto Intra-Orçamentárias)					63.013.000,00

TOTALIZAÇÃO DAS RECEITAS POR CATEGORIA ECONOMICA

RECEITA CORRENTE 58.015.500,00

RECEITA DE CAPITAL 4.997.500,00

Total Geral das Receitas 63.013.000,00

**PREFEITURA MUNICIPAL DE XEXÉU**

AV. MÁRIO MELO - CNPJ:12888517/0001-48

Orçamento Programa - Exercício de 2023

Anexo 02

Page 1

**NATUREZA DA DESPESA - CONSOLIDAÇÃO GERAL**

Código	Especificação	Elemento	Modalidade	Grupo	Valor
30.00.00	DESPESAS CORRENTES				53.990.000,00
31.00.00	PESSOAL E ENCARGOS SOCIAIS			32.113.400,00	
31.90.00	A DEFINIR	32.113.400,00			
31.90.00	APLICAÇÕES DIRETAS		32.113.400,00		
32.00.00	JUROS E ENCARGOS DA DÍVIDA			2.000,00	
32.90.00	A DEFINIR	2.000,00			
32.90.00	APLICAÇÕES DIRETAS		2.000,00		
33.00.00	A DEFINIR	3.000,00			
33.00.00	A DEFINIR		3.000,00		
33.00.00	OUTRAS DESPESAS CORRENTES			21.874.600,00	
33.50.00	A DEFINIR	207.000,00			
33.50.00	TRANSFERÊNCIAS A INSTITUIÇÕES PRIVADAS SEM FINS LUCRATIVOS		207.000,00		
33.73.00	A DEFINIR	160.000,00			
33.73.00	Transferências a Consórcios Públicos mediante contrato de ra		160.000,00		
33.90.00	A DEFINIR	21.504.600,00			
33.90.00	APLICAÇÕES DIRETAS		21.504.600,00		
40.00.00	DESPESAS DE CAPITAL				8.421.000,00
44.00.00	INVESTIMENTOS			7.619.500,00	
44.50.00	A DEFINIR	1.000,00			
44.50.00	TRANSFERÊNCIAS A INSTITUIÇÕES PRIVADAS SEM FINS LUCRATIVOS		1.000,00		
44.90.00	A DEFINIR	7.618.500,00			
44.90.00	APLICAÇÕES DIRETAS		7.618.500,00		
46.00.00	AMORTIZAÇÃO DA DÍVIDA			801.500,00	
46.90.00	A DEFINIR	801.500,00			
46.90.00	APLICAÇÕES DIRETAS		801.500,00		
90.00.00	RESERVA DE CONTINGÊNCIA				602.000,00
99.00.00	RESERVA DE CONTINGÊNCIA			602.000,00	
99.99.00	A DEFINIR	602.000,00			
99.99.00	A DEFINIR		602.000,00		
			TOTAL		63.013.000,00

Documento Assinado Digitalmente por: THIAGO GONCALVES DE LIMA
Acesse em: <https://portal.pe.gov.br/epp/validarDoc.seam> Código do documento: da574d11-5481-4251-80a-394e9394d693



PREFEITURA MUNICIPAL DE XEXÉU

AV. MÁRIO MELO - CNPJ:12888517/0001-48

Orçamento Programa - Exercício de 2023

Anexo 02

Página 1



Documento Assinado Digitalmente por: THIAGO GONCALVES DE LIMA
Acesse em: <https://epec.pmpxexeu.pb.gov.br/epp/validarDoc.seam> Código do documento: da574d16-5481-4251-850a-394e9394d693

NATUREZA DA DESPESA POR ORGÃO

PODER	01 PODER LEGISLATIVO					
ORGÃO	01 CÂMARA MUNICIPAL					
Código	Especificação	F.R.	Elemento	Modalidade	Grupo	Categoria Econômica
3.0.00.00	DESPESAS CORRENTES	0.000.000				2.593.000,00
3.1.00.00	PESSOAL E ENCARGOS SOCIAIS	0.000.000			2.033.000,00	
3.1.90.00	APLICAÇÕES DIRETAS	0.000.000		2.033.000,00		
3.1.90.00	A DEFINIR	1.50.01	2.033.000,00			
3.3.00.00	OUTRAS DESPESAS CORRENTES	0.000.000			560.000,00	
3.3.90.00	APLICAÇÕES DIRETAS	0.000.000		560.000,00		
3.3.90.00	A DEFINIR	1.50.01	560.000,00			
4.0.00.00	DESPESAS DE CAPITAL	0.000.000				23.000,00
4.4.00.00	INVESTIMENTOS	0.000.000			22.000,00	
4.4.90.00	APLICAÇÕES DIRETAS	0.000.000		22.000,00		
4.4.90.00	A DEFINIR	1.50.01	22.000,00			
4.6.00.00	AMORTIZAÇÃO DA DÍVIDA	0.000.000			1.000,00	
4.6.90.00	APLICAÇÕES DIRETAS	0.000.000		1.000,00		
4.6.90.00	A DEFINIR	1.50.01	1.000,00			
TOTAL						2.616.000,00



PREFEITURA MUNICIPAL DE XEXÉU

AV. MÁRIO MELO - CNPJ:12888517/0001-48

Orçamento Programa - Exercício de 2023

Anexo 02

Página 2



Documento Assinado Digitalmente por: THIAGO GONCALVES DE LIMA
Acesse em: <https://epec.pf.gov.br/epp/validarDoc.seam> Código do documento: da578116-5481-4251-850a-394e9394d693

NATUREZA DA DESPESA POR ORGÃO

PODER						
ORGÃO						
Código	Especificação	F.R.	Elemento	Modalidade	Grupo	Categoria Econômica
3.0.00.00	DESPESAS CORRENTES	0.000.000				887.000,00
3.1.00.00	PESSOAL E ENCARGOS SOCIAIS	0.000.000			807.000,00	
3.1.90.00	APLICAÇÕES DIRETAS	0.000.000		807.000,00		
3.1.90.00	A DEFINIR	1.50.01	807.000,00			
3.3.00.00	OUTRAS DESPESAS CORRENTES	0.000.000			80.000,00	
3.3.90.00	APLICAÇÕES DIRETAS	0.000.000		80.000,00		
3.3.90.00	A DEFINIR	1.50.01	80.000,00			
4.0.00.00	DESPESAS DE CAPITAL	0.000.000				64.000,00
4.4.00.00	INVESTIMENTOS	0.000.000			64.000,00	
4.4.90.00	APLICAÇÕES DIRETAS	0.000.000		64.000,00		
4.4.90.00	A DEFINIR	1.50.01	64.000,00			
TOTAL						951.000,00



PREFEITURA MUNICIPAL DE XEXÉU

AV. MÁRIO MELO - CNPJ:12888517/0001-48

Orçamento Programa - Exercício de 2023

Anexo 02

Página 3



Documento Assinado Digitalmente por: THIAGO GONCALVES DE LIMA
Acesse em: <https://epec.pmpxexeu.org.br/ep/validador/gerarCodigoDocumento>: da574d16-5481-4251-850a-394e9394d693

NATUREZA DA DESPESA POR ORGÃO

PODER	02 PODER EXECUTIVO					
ORGÃO	03 CONTROLADORIA					
Código	Especificação	F.R.	Elemento	Modalidade	Grupo	Categoria Econômica
3.0.00.00	DESPESAS CORRENTES	0.000.000				3.000,00
3.3.00.00	OUTRAS DESPESAS CORRENTES	0.000.000			3.000,00	
3.3.90.00	APLICAÇÕES DIRETAS	0.000.000		3.000,00		
3.3.90.00	A DEFINIR	1.50.01	3.000,00			
4.0.00.00	DESPESAS DE CAPITAL	0.000.000				1.000,00
4.4.00.00	INVESTIMENTOS	0.000.000			1.000,00	
4.4.90.00	APLICAÇÕES DIRETAS	0.000.000		1.000,00		
4.4.90.00	A DEFINIR	1.50.01	1.000,00			
TOTAL						4.000,00



PREFEITURA MUNICIPAL DE XEXÉU

AV. MÁRIO MELO - CNPJ:12888517/0001-48

Orçamento Programa - Exercício de 2023

Anexo 02

Página 4



NATUREZA DA DESPESA POR ORGÃO

PODER	02 PODER EXECUTIVO					
ORGÃO	04 SECRETARIA DE GOVERNO					
Código	Especificação	F.R.	Elemento	Modalidade	Grupo	Categoria Econômica
3.0.00.00	DESPESAS CORRENTES	0.000.000				146.000,00
3.1.00.00	PESSOAL E ENCARGOS SOCIAIS	0.000.000			136.000,00	
3.1.90.00	APLICAÇÕES DIRETAS	0.000.000		136.000,00		
3.1.90.00	A DEFINIR	1.50.01	136.000,00			
3.3.00.00	OUTRAS DESPESAS CORRENTES	0.000.000			10.000,00	
3.3.90.00	APLICAÇÕES DIRETAS	0.000.000		10.000,00		
3.3.90.00	A DEFINIR	1.50.01	10.000,00			
4.0.00.00	DESPESAS DE CAPITAL	0.000.000				2.000,00
4.4.00.00	INVESTIMENTOS	0.000.000			2.000,00	
4.4.90.00	APLICAÇÕES DIRETAS	0.000.000		2.000,00		
4.4.90.00	A DEFINIR	1.50.01	2.000,00			
TOTAL						148.000,00

Documento Assinado Digitalmente por: THIAGO GONCALVES DE LIMA
Acesse em: <https://epec.pex.br/epd/validarDoc.seam> Código do documento: da578116-5481-4251-850a-394e9394d693



PREFEITURA MUNICIPAL DE XEXÉU

AV. MÁRIO MELO - CNPJ:12888517/0001-48

Orçamento Programa - Exercício de 2023

Anexo 02

Página 5



NATUREZA DA DESPESA POR ORGÃO

PODER		02 PODER EXECUTIVO				
ORGÃO		06 SECRETARIA DE ORÇAMENTO PARTICIPATIVO				
Código	Especificação	F.R.	Elemento	Modalidade	Grupo	Categoria Econômica
3.0.00.00	DESPESAS CORRENTES	0.000.000				65.000,00
3.1.00.00	PESSOAL E ENCARGOS SOCIAIS	0.000.000			62.000,00	
3.1.90.00	APLICAÇÕES DIRETAS	0.000.000		62.000,00		
3.1.90.00	A DEFINIR	1.50.01	62.000,00			
3.3.00.00	OUTRAS DESPESAS CORRENTES	0.000.000			3.000,00	
3.3.90.00	APLICAÇÕES DIRETAS	0.000.000		3.000,00		
3.3.90.00	A DEFINIR	1.50.01	3.000,00			
TOTAL						65.000,00

Documento Assinado Digitalmente por: THIAGO GONCALVES DE LIMA
Acesse em: <https://epec.pmpa.gov.br/epp/validarDoc.seam> Código do Documento: da574d16-5481-4251-850a-394e9394d693

**PREFEITURA MUNICIPAL DE XEXÉU**

AV. MÁRIO MELO - CNPJ:12888517/0001-48

Orçamento Programa - Exercício de 2023

Anexo 02

Página 6

Documento Assinado Digitalmente por: THIAGO GONCALVES DE LIMA
Acesse em: <https://epec.pf.gov.br/epp/validarDoc.seam> Código do documento: da04416-5481-4251-850a-394083944693**NATUREZA DA DESPESA POR ORGÃO**

PODER						
ORGÃO						
Código	Especificação	F.R.	Elemento	Modalidade	Grupo	Categoria Econômica
3.0.00.00	DESPESAS CORRENTES	0.000.000				2.095.000,00
3.1.00.00	PESSOAL E ENCARGOS SOCIAIS	0.000.000			1.000.000,00	
3.1.90.00	APLICAÇÕES DIRETAS	0.000.000		1.000.000,00		
3.1.90.00	A DEFINIR	1.50.01	1.000.000,00			
3.3.00.00	OUTRAS DESPESAS CORRENTES	0.000.000			1.095.000,00	
3.3.50.00	TRANSFERÊNCIAS A INSTITUIÇÕES PRIVADAS SEM FINS LUCRATIVOS	0.000.000		172.000,00		
3.3.50.00	A DEFINIR	1.50.01	172.000,00			
3.3.73.00	Transferências a Consórcios Públicos mediante contrato de ra	0.000.000		160.000,00		
3.3.73.00	A DEFINIR	1.50.01	160.000,00			
3.3.90.00	APLICAÇÕES DIRETAS	0.000.000		763.000,00		
3.3.90.00	A DEFINIR	1.50.01	763.000,00			
4.0.00.00	DESPESAS DE CAPITAL	0.000.000				31.000,00
4.4.00.00	INVESTIMENTOS	0.000.000			31.000,00	
4.4.50.00	TRANSFERÊNCIAS A INSTITUIÇÕES PRIVADAS SEM FINS LUCRATIVOS	0.000.000		1.000,00		
4.4.50.00	A DEFINIR	1.50.01	1.000,00			
4.4.90.00	APLICAÇÕES DIRETAS	0.000.000		30.000,00		
4.4.90.00	A DEFINIR	1.50.01	30.000,00			
TOTAL						2.126.000,00



PREFEITURA MUNICIPAL DE XEXÉU

AV. MÁRIO MELO - CNPJ:12888517/0001-48

Orçamento Programa - Exercício de 2023

Anexo 02

Página 7



NATUREZA DA DESPESA POR ORGÃO

Código	Especificação	F.R.	Elemento	Modalidade	Grupo	Categoria Econômica
3.0.00.00	DESPESAS CORRENTES	0.000.000				3.000,00
3.3.00.00	OUTRAS DESPESAS CORRENTES	0.000.000			3.000,00	
3.3.90.00	APLICAÇÕES DIRETAS	0.000.000		3.000,00		
3.3.90.00	A DEFINIR	1.50.01	3.000,00			
TOTAL						3.000,00

Documento Assinado Digitalmente por: THIAGO GONCALVES DE LIMA
Acesse em: https://etc.pec.br/ep/validarDoc.aspx?Codigo_documento:da574d16-5481-4251-850a-394e9394d693



PREFEITURA MUNICIPAL DE XEXÉU

AV. MÁRIO MELO - CNPJ:12888517/0001-48

Orçamento Programa - Exercício de 2023

Anexo 02

Página 8



Documento Assinado Digitalmente por: THIAGO GONCALVES DE LIMA
Acesse em: <https://epp/validar/validarDoc.seam> Código do documento: 74416-5481-4251-850a-394e9394d693

NATUREZA DA DESPESA POR ORGÃO

PODER		02 PODER EXECUTIVO				
ORGÃO		09 SECRETARIA DE CULTURA E ECONOMIA CRIATIVA				
Código	Especificação	F.R.	Elemento	Modalidade	Grupo	Categoria Econômica
3.0.00.00	DESPESAS CORRENTES	0.000.000				1.337.000,00
3.1.00.00	PESSOAL E ENCARGOS SOCIAIS	0.000.000			205.000,00	
3.1.90.00	APLICAÇÕES DIRETAS	0.000.000		205.000,00		
3.1.90.00	A DEFINIR	1.50.01	205.000,00			
3.3.00.00	OUTRAS DESPESAS CORRENTES	0.000.000			1.132.000,00	
3.3.50.00	TRANSFERÊNCIAS A INSTITUIÇÕES PRIVADAS SEM FINS LUCRATIVOS	0.000.000		34.000,00		
3.3.50.00	A DEFINIR	1.50.01	34.000,00			
3.3.90.00	APLICAÇÕES DIRETAS	0.000.000		1.098.000,00		
3.3.90.00	A DEFINIR	1.50.01	1.088.000,00			
3.3.90.00	A DEFINIR	1.88.01	10.000,00			
4.0.00.00	DESPESAS DE CAPITAL	0.000.000				33.000,00
4.4.00.00	INVESTIMENTOS	0.000.000			33.000,00	
4.4.90.00	APLICAÇÕES DIRETAS	0.000.000		33.000,00		
4.4.90.00	A DEFINIR	1.50.01	33.000,00			
TOTAL						1.370.000,00



PREFEITURA MUNICIPAL DE XEXÉU

AV. MÁRIO MELO - CNPJ:12888517/0001-48

Orçamento Programa - Exercício de 2023

Anexo 02

Página 9



Documento Assinado Digitalmente por: THIAGO GONCALVES DE LIMA
Acesse em: <https://epec.pmpxexeu.org.br/epp/validarDoc.seam?CodigoDoc=documento:da574d16-5481-4251-850a-394e9394d693>

NATUREZA DA DESPESA POR ORGÃO

Código	Especificação	F.R.	Elemento	Modalidade	Grupo	Categoria Econômica
PODER	02 PODER EXECUTIVO					
ORGÃO	10 SECRETARIA DE ESPORTE E JUVENTUDE					
3.0.00.00	DESPESAS CORRENTES	0.000.000				10.000,00
3.3.00.00	OUTRAS DESPESAS CORRENTES	0.000.000			10.000,00	
3.3.50.00	TRANSFERÊNCIAS A INSTITUIÇÕES PRIVADAS SEM FINS LUCRATIVOS	0.000.000		1.000,00		
3.3.50.00	A DEFINIR	1.50.01	1.000,00			
3.3.90.00	APLICAÇÕES DIRETAS	0.000.000		9.000,00		
3.3.90.00	A DEFINIR	1.50.01	9.000,00			
TOTAL						10.000,00



PREFEITURA MUNICIPAL DE XEXÉU

AV. MÁRIO MELO - CNPJ:12888517/0001-48

Orçamento Programa - Exercício de 2023

Anexo 02

Página 10



NATUREZA DA DESPESA POR ORGÃO

PODER		02 PODER EXECUTIVO				
ORGÃO		11 SECRETARIA DE ASSISTÊNCIA E DESENVOLVIMENTO SOCIAL				
Código	Especificação	F.R.	Elemento	Modalidade	Grupo	Categoria Econômica
3.0.00.00	DESPESAS CORRENTES	0.000.000				541.000,00
3.1.00.00	PESSOAL E ENCARGOS SOCIAIS	0.000.000			501.000,00	
3.1.90.00	APLICAÇÕES DIRETAS	0.000.000		501.000,00		
3.1.90.00	A DEFINIR	1.50.01	501.000,00			
3.3.00.00	OUTRAS DESPESAS CORRENTES	0.000.000			40.000,00	
3.3.90.00	APLICAÇÕES DIRETAS	0.000.000		40.000,00		
3.3.90.00	A DEFINIR	1.50.01	40.000,00			
4.0.00.00	DESPESAS DE CAPITAL	0.000.000				5.000,00
4.4.00.00	INVESTIMENTOS	0.000.000			5.000,00	
4.4.90.00	APLICAÇÕES DIRETAS	0.000.000		5.000,00		
4.4.90.00	A DEFINIR	1.50.01	5.000,00			
TOTAL						546.000,00

Documento Assinado Digitalmente por: THIAGO GONCALVES DE LIMA
Acesse em: <https://epec.pexexeu.br/epp/validarDoc.seam> Código do documento: da578116-5481-4251-850a-394e9394d693



PREFEITURA MUNICIPAL DE XEXÉU

AV. MÁRIO MELO - CNPJ:12888517/0001-48

Orçamento Programa - Exercício de 2023

Anexo 02

Página 11



NATUREZA DA DESPESA POR ORGÃO

Código	Especificação	F.R.	Elemento	Modalidade	Grupo	Categoria Econômica
3.0.00.00	DESPESAS CORRENTES	0.000.000				69.000,00
3.1.00.00	PESSOAL E ENCARGOS SOCIAIS	0.000.000			64.000,00	
3.1.90.00	APLICAÇÕES DIRETAS	0.000.000		64.000,00		
3.1.90.00	A DEFINIR	1.50.02	64.000,00			
3.3.00.00	OUTRAS DESPESAS CORRENTES	0.000.000			5.000,00	
3.3.90.00	APLICAÇÕES DIRETAS	0.000.000		5.000,00		
3.3.90.00	A DEFINIR	1.50.02	5.000,00			
TOTAL						69.000,00

Documento Assinado Digitalmente por: THIAGO GONCALVES DE LIMA
Acesse em: <https://epec.gov.br/epp/validarDoc.seam> Código do Documento: da574d16-5481-4251-850a-394e9394d693

**PREFEITURA MUNICIPAL DE XEXÉU**

AV. MÁRIO MELO - CNPJ:12888517/0001-48

Orçamento Programa - Exercício de 2023

Anexo 02

Página 12

Documento Assinado e Digitalizado por: THIAGO GONCALVES DE LIMA
Acesse em: <https://epec.pmpxexeu.pb.gov.br/epp/validarDoc.seam> Código do documento: da04416-5481-4251-850a-394e9394d693**NATUREZA DA DESPESA POR ORGÃO**

PODER						
ORGÃO						
Código	Especificação	F.R.	Elemento	Modalidade	Grupo	Categoria Econômica
3.0.00.00	DESPESAS CORRENTES	0.000.000				1.111.385,10
3.1.00.00	PESSOAL E ENCARGOS SOCIAIS	0.000.000			169.000,00	
3.1.90.00	APLICAÇÕES DIRETAS	0.000.000		169.000,00		
3.1.90.00	A DEFINIR	1.50.01	169.000,00			
3.2.00.00	JUROS E ENCARGOS DA DÍVIDA	0.000.000			2.000,00	
3.2.90.00	APLICAÇÕES DIRETAS	0.000.000		2.000,00		
3.2.90.00	A DEFINIR	1.50.01	2.000,00			
3.3.00.00	OUTRAS DESPESAS CORRENTES	0.000.000			940.385,10	
3.3.90.00	APLICAÇÕES DIRETAS	0.000.000		940.385,10		
3.3.90.00	A DEFINIR	1.11.11	1.000,00			
3.3.90.00	A DEFINIR	1.50.01	939.385,10			
4.0.00.00	DESPESAS DE CAPITAL	0.000.000				805.000,00
4.4.00.00	INVESTIMENTOS	0.000.000			5.000,00	
4.4.90.00	APLICAÇÕES DIRETAS	0.000.000		5.000,00		
4.4.90.00	A DEFINIR	1.50.01	5.000,00			
4.6.00.00	AMORTIZAÇÃO DA DÍVIDA	0.000.000			800.000,00	
4.6.90.00	APLICAÇÕES DIRETAS	0.000.000		800.000,00		
4.6.90.00	A DEFINIR	1.50.01	800.000,00			
9.0.00.00	RESERVA DE CONTINGÊNCIA	0.000.000				380.000,00
9.9.00.00	RESERVA DE CONTINGÊNCIA	0.000.000			380.000,00	
9.9.99.00	A DEFINIR	0.000.000		380.000,00		
9.9.99.00	A DEFINIR	1.50.01	380.000,00			
TOTAL						2.296.385,10



PREFEITURA MUNICIPAL DE XEXÉU

AV. MÁRIO MELO - CNPJ:12888517/0001-48

Orçamento Programa - Exercício de 2023

Anexo 02

Página 13



Documento Assinado Digitalmente por: THIAGO GONCALVES DE LIMA
Acesse em: <https://cetes.ces.gov.br/epp/validarDoc.seam> Código do documento: da574d16-5481-4251-850a-394e9394d693

PODER		02 PODER EXECUTIVO				
ORGÃO		14 SECRETARIA DE INFRAESTRUTRA E CONTROLE URBANO				
Código	Especificação	F.R.	Elemento	Modalidade	Grupo	Categoria Econômica
3.0.00.00	DESPESAS CORRENTES	0.000.000				3.582.000,00
3.1.00.00	PESSOAL E ENCARGOS SOCIAIS	0.000.000			1.307.000,00	
3.1.90.00	APLICAÇÕES DIRETAS	0.000.000		1.307.000,00		
3.1.90.00	A DEFINIR	1.50.01	1.307.000,00			
3.3.00.00	OUTRAS DESPESAS CORRENTES	0.000.000			2.275.000,00	
3.3.90.00	APLICAÇÕES DIRETAS	0.000.000		2.275.000,00		
3.3.90.00	A DEFINIR	1.11.11	24.000,00			
3.3.90.00	A DEFINIR	1.50.01	2.161.000,00			
3.3.90.00	A DEFINIR	1.50.16	90.000,00			
4.0.00.00	DESPESAS DE CAPITAL	0.000.000				5.758.000,00
4.4.00.00	INVESTIMENTOS	0.000.000			5.758.000,00	
4.4.90.00	APLICAÇÕES DIRETAS	0.000.000		5.758.000,00		
4.4.90.00	A DEFINIR	1.50.01	1.173.000,00			
4.4.90.00	A DEFINIR	1.81.80	4.585.000,00			
TOTAL						9.340.000,00



PREFEITURA MUNICIPAL DE XEXÉU

AV. MÁRIO MELO - CNPJ:12888517/0001-48

Orçamento Programa - Exercício de 2023

Anexo 02

Página 14



Documento Assinado Digitalmente por: THIAGO GONCALVES DE LIMA
Acesse em: <https://epec.pexexeu.br/epd/validarDoc.seam> Código do Documento: da574d16-5481-4251-850a-394e9394d693

NATUREZA DA DESPESA POR ORGÃO

PODER						
ORGÃO						
Código	Especificação	F.R.	Elemento	Modalidade	Grupo	Categoria Econômica
3.0.00.00	DESPESAS CORRENTES	0.000.000				74.000,00
3.1.00.00	PESSOAL E ENCARGOS SOCIAIS	0.000.000			70.000,00	
3.1.90.00	APLICAÇÕES DIRETAS	0.000.000		70.000,00		
3.1.90.00	A DEFINIR	1.51.04	70.000,00			
3.3.00.00	OUTRAS DESPESAS CORRENTES	0.000.000			4.000,00	
3.3.90.00	APLICAÇÕES DIRETAS	0.000.000		4.000,00		
3.3.90.00	A DEFINIR	1.51.04	4.000,00			
TOTAL						74.000,00



PREFEITURA MUNICIPAL DE XEXÉU

AV. MÁRIO MELO - CNPJ:12888517/0001-48

Orçamento Programa - Exercício de 2023

Anexo 02

Página 15



Documento Assinado Digitalmente por: THIAGO GONCALVES DE LIMA
Acesse em: <https://epec.pmpxexeu.org.br/epp/validarDoc.seam> Código do documento: da578116-5481-4251-850a-394e9394d693

NATUREZA DA DESPESA POR ORGÃO

Código	Especificação	F.R.	Elemento	Modalidade	Grupo	Categoria Econômica
PODER	02 PODER EXECUTIVO					
ORGÃO	16 SECRETARIA DE AGRICULTURA, MEIO AMBIENTE E RECURSOS HÍDRICOS					
3.0.00.00	DESPESAS CORRENTES	0.000.000				164.500,00
3.1.00.00	PESSOAL E ENCARGOS SOCIAIS	0.000.000			122.000,00	
3.1.90.00	APLICAÇÕES DIRETAS	0.000.000		122.000,00		
3.1.90.00	A DEFINIR	1.50.01	122.000,00			
3.3.00.00	OUTRAS DESPESAS CORRENTES	0.000.000			42.500,00	
3.3.90.00	APLICAÇÕES DIRETAS	0.000.000		42.500,00		
3.3.90.00	A DEFINIR	1.50.01	42.500,00			
4.0.00.00	DESPESAS DE CAPITAL	0.000.000				36.000,00
4.4.00.00	INVESTIMENTOS	0.000.000			36.000,00	
4.4.90.00	APLICAÇÕES DIRETAS	0.000.000		36.000,00		
4.4.90.00	A DEFINIR	1.50.01	36.000,00			
TOTAL						200.500,00



PREFEITURA MUNICIPAL DE XEXÉU

AV. MÁRIO MELO - CNPJ:12888517/0001-48

Orçamento Programa - Exercício de 2023

Anexo 02

Página 16



Documento Assinado Digitalmente por: THIAGO GONCALVES DE LIMA
Acesse em: <https://epec.org.br/epi/validarDoc.seam> Código do documento: da574d16-5481-4251-850a-394e9394d693

PODER	03 FUNDOS					
ORGÃO	01 FUNDO MUNICIPAL DE SAÚDE DE XEXEU					
Código	Especificação	F.R.	Elemento	Modalidade	Grupo	Categoria Econômica
3.0.00.00	DESPESAS CORRENTES	0.000.000				10.338.419,90
3.1.00.00	PESSOAL E ENCARGOS SOCIAIS	0.000.000			2.797.700,00	
3.1.90.00	APLICAÇÕES DIRETAS	0.000.000		2.797.700,00		
3.1.90.00	A DEFINIR	1.51.04	1.324.000,00			
3.1.90.00	A DEFINIR	1.53.28	470.000,00			
3.1.90.00	A DEFINIR	1.53.28	636.500,00			
3.1.90.00	A DEFINIR	1.53.32	222.000,00			
3.1.90.00	A DEFINIR	1.53.35	9.000,00			
3.1.90.00	A DEFINIR	1.53.35	135.000,00			
3.1.90.00	A DEFINIR	1.88.04	1.200,00			
3.3.00.00	OUTRAS DESPESAS CORRENTES	0.000.000			7.540.714,90	
3.3.90.00	APLICAÇÕES DIRETAS	0.000.000		7.540.714,90		
3.3.90.00	A DEFINIR	1.51.04	4.924.214,90			
3.3.90.00	A DEFINIR	1.53.25	103.000,00			
3.3.90.00	A DEFINIR	1.53.25	331.000,00			
3.3.90.00	A DEFINIR	1.53.28	38.000,00			
3.3.90.00	A DEFINIR	1.53.28	1.793.500,00			
3.3.90.00	A DEFINIR	1.53.32	75.000,00			
3.3.90.00	A DEFINIR	1.53.32	238.000,00			
3.3.90.00	A DEFINIR	1.53.35	16.000,00			
3.3.90.00	A DEFINIR	1.66.28	17.000,00			
3.3.90.00	A DEFINIR	1.66.32	1.000,00			
3.3.90.00	A DEFINIR	1.66.32	4.000,00			
4.0.00.00	DESPESAS DE CAPITAL	0.000.000				541.500,00
4.4.00.00	INVESTIMENTOS	0.000.000			541.500,00	
4.4.90.00	APLICAÇÕES DIRETAS	0.000.000		541.500,00		
4.4.90.00	A DEFINIR	1.51.04	418.000,00			
4.4.90.00	A DEFINIR	1.53.28	50.500,00			
4.4.90.00	A DEFINIR	1.53.32	30.000,00			
4.4.90.00	A DEFINIR	1.53.35	2.000,00			
4.4.90.00	A DEFINIR	1.66.80	1.000,00			
4.4.90.00	A DEFINIR	1.81.80	40.000,00			
TOTAL						10.879.914,90



PREFEITURA MUNICIPAL DE XEXÉU

AV. MÁRIO MELO - CNPJ:12888517/0001-48

Orçamento Programa - Exercício de 2023

Anexo 02

Página 17



Documento Assinado Digitalmente por: THIAGO GONCALVES DE LIMA
Acesse em: <https://epec.mec.gov.br/epp/validarDoc.seam> Código do documento: da572116-5481-4251-850a-394e9394d693

PODER	03 FUNDOS					
ORGÃO	02 FUNDO MUNICIPAL DOS DIREITOS DA CRIANÇA E ADOLESCENTE					
Código	Especificação	F.R.	Elemento	Modalidade	Grupo	Categoria Econômica
3.0.00.00	DESPESAS CORRENTES	0.000.000				15.500,00
3.1.00.00	PESSOAL E ENCARGOS SOCIAIS	0.000.000			6.000,00	
3.1.90.00	APLICAÇÕES DIRETAS	0.000.000		6.000,00		
3.1.90.00	A DEFINIR	1.50.01	6.000,00			
3.3.00.00	OUTRAS DESPESAS CORRENTES	0.000.000			9.500,00	
3.3.90.00	APLICAÇÕES DIRETAS	0.000.000		9.500,00		
3.3.90.00	A DEFINIR	1.50.01	9.500,00			
4.0.00.00	DESPESAS DE CAPITAL	0.000.000				1.000,00
4.4.00.00	INVESTIMENTOS	0.000.000			1.000,00	
4.4.90.00	APLICAÇÕES DIRETAS	0.000.000		1.000,00		
4.4.90.00	A DEFINIR	1.50.01	1.000,00			
TOTAL						16.500,00



PREFEITURA MUNICIPAL DE XEXÉU

AV. MÁRIO MELO - CNPJ:12888517/0001-48

Orçamento Programa - Exercício de 2023

Anexo 02

Página 18



Documento Assinado Digitalmente por: THIAGO GONCALVES DE LIMA
Acesse em: <https://epec.leg.br/epi/validarDoc.seam> Código do documento: da574d16-5481-4251-850a-394e9394d693

PODER	03 FUNDOS					
ORGÃO	03 FUNDO MUNICIPAL DE ASSISTÊNCIA SOCIAL DE XEXEU					
Código	Especificação	F.R.	Elemento	Modalidade	Grupo	Categoria Econômica
3.0.00.00	DESPESAS CORRENTES	0.000.000				2.214.500,00
3.1.00.00	PESSOAL E ENCARGOS SOCIAIS	0.000.000			1.056.500,00	
3.1.90.00	APLICAÇÕES DIRETAS	0.000.000		1.056.500,00		
3.1.90.00	A DEFINIR	1.50.01	768.500,00			
3.1.90.00	A DEFINIR	1.53.124	10.000,00			
3.1.90.00	A DEFINIR	1.53.41	107.000,00			
3.1.90.00	A DEFINIR	1.53.44	14.000,00			
3.1.90.00	A DEFINIR	1.53.45	15.000,00			
3.1.90.00	A DEFINIR	1.53.46	57.000,00			
3.1.90.00	A DEFINIR	1.53.48	71.000,00			
3.1.90.00	A DEFINIR	1.66.41	4.000,00			
3.1.90.00	A DEFINIR	1.66.44	1.000,00			
3.1.90.00	A DEFINIR	1.66.46	1.000,00			
3.1.90.00	A DEFINIR	1.66.47	1.000,00			
3.1.90.00	A DEFINIR	1.66.48	7.000,00			
3.3.00.00	A DEFINIR	0.000.000		3.000,00		
3.3.00.00	OUTRAS DESPESAS CORRENTES	0.000.000			1.158.000,00	
3.3.00.00	A DEFINIR	1.66.49	1.000,00			
3.3.00.00	A DEFINIR	1.88.01	2.000,00			
3.3.90.00	APLICAÇÕES DIRETAS	0.000.000		1.155.000,00		
3.3.90.00	A DEFINIR	1.50.01	971.000,00			
3.3.90.00	A DEFINIR	1.53.124	80.000,00			
3.3.90.00	A DEFINIR	1.53.41	15.000,00			
3.3.90.00	A DEFINIR	1.53.42	2.000,00			
3.3.90.00	A DEFINIR	1.53.44	28.000,00			
3.3.90.00	A DEFINIR	1.53.45	17.000,00			
3.3.90.00	A DEFINIR	1.53.46	5.000,00			
3.3.90.00	A DEFINIR	1.53.47	11.000,00			
3.3.90.00	A DEFINIR	1.53.48	13.000,00			
3.3.90.00	A DEFINIR	1.53.49	1.000,00			
3.3.90.00	A DEFINIR	1.53.68	12.000,00			
4.0.00.00	DESPESAS DE CAPITAL	0.000.000				143.000,00
4.4.00.00	INVESTIMENTOS	0.000.000			143.000,00	
4.4.90.00	APLICAÇÕES DIRETAS	0.000.000		143.000,00		
4.4.90.00	A DEFINIR	1.50.01	92.000,00			
4.4.90.00	A DEFINIR	1.53.124	40.000,00			
4.4.90.00	A DEFINIR	1.53.41	2.000,00			
4.4.90.00	A DEFINIR	1.53.44	2.000,00			
4.4.90.00	A DEFINIR	1.53.45	2.000,00			



PREFEITURA MUNICIPAL DE XEXÉU

AV. MÁRIO MELO - CNPJ:12888517/0001-48

Orçamento Programa - Exercício de 2023

Anexo 02

Página 19



Documento Assinado Digitalmente por: THIAGO GONCALVES DE LIMA
Acesse em: <https://eefc.leg.br/epp/validacao.seam> Código do Documento: da574d16-5481-4251-850a-394e9394d693

NATUREZA DA DESPESA POR ORGÃO

PODER		03 FUNDOS				
ORGÃO		03 FUNDO MUNICIPAL DE ASSISTÊNCIA SOCIAL DE XEXEU				
Código	Especificação	F.R.	Elemento	Modalidade	Grupo	Categoria Econômica
4.4.90.00	A DEFINIR	1.53.46	3.000,00			
4.4.90.00	A DEFINIR	1.53.48	2.000,00			
9.0.00.00	RESERVA DE CONTINGÊNCIA	0.000.000				12.000,00
9.9.00.00	RESERVA DE CONTINGÊNCIA	0.000.000			12.000,00	
9.9.99.00	A DEFINIR	0.000.000		12.000,00		
9.9.99.00	A DEFINIR	1.50.01	12.000,00			
TOTAL						2.369.500,00



PREFEITURA MUNICIPAL DE XEXÉU

AV. MÁRIO MELO - CNPJ:12888517/0001-48

Orçamento Programa - Exercício de 2023

Anexo 02

Página 20



Documento Assinado Digitalmente por: THIAGO GONCALVES DE LIMA
Acesse em: <https://epec.pmpxexeu.org.br/ep/validador/gerarCodigoDocumento>: da574d16-5481-4251-850a-394e9394d693

NATUREZA DA DESPESA POR ORGÃO

PODER		03 FUNDOS				
ORGÃO		04 FUNDO MUNICIPAL DO IDOSO				
Código	Especificação	F.R.	Elemento	Modalidade	Grupo	Categoria Econômica
3.0.00.00	DESPESAS CORRENTES	0.000.000				5.000,00
3.3.00.00	OUTRAS DESPESAS CORRENTES	0.000.000			5.000,00	
3.3.90.00	APLICAÇÕES DIRETAS	0.000.000		5.000,00		
3.3.90.00	A DEFINIR	1.50.01	5.000,00			
4.0.00.00	DESPESAS DE CAPITAL	0.000.000				5.000,00
4.4.00.00	INVESTIMENTOS	0.000.000			5.000,00	
4.4.90.00	APLICAÇÕES DIRETAS	0.000.000		5.000,00		
4.4.90.00	A DEFINIR	1.50.01	5.000,00			
TOTAL						10.000,00



PREFEITURA MUNICIPAL DE XEXÉU

AV. MÁRIO MELO - CNPJ:12888517/0001-48

Orçamento Programa - Exercício de 2023

Anexo 02

Página 21



Documento Assinado Digitalmente por: THIAGO GONCALVES DE LIMA
Acesse em: <https://epec.pmpxexeu.org.br/epi/validador> com o Código do documento: 4574416-5481-4251-850a-394e9394d693

PODER 03 FUNDOS
ORGÃO 05 FUNDO DE DESENVOLVIMENTO MUNICIPAL - FEM

Código	Especificação	F.R.	Elemento	Modalidade	Grupo	Categoria Econômica
3.0.00.00	DESPESAS CORRENTES	0.000.000				3.000,00
3.3.00.00	OUTRAS DESPESAS CORRENTES	0.000.000			3.000,00	
3.3.90.00	APLICAÇÕES DIRETAS	0.000.000		3.000,00		
3.3.90.00	A DEFINIR	1.50.01	3.000,00			
4.0.00.00	DESPESAS DE CAPITAL	0.000.000				106.000,00
4.4.00.00	INVESTIMENTOS	0.000.000			106.000,00	
4.4.90.00	APLICAÇÕES DIRETAS	0.000.000		106.000,00		
4.4.90.00	A DEFINIR	1.50.01	26.000,00			
4.4.90.00	A DEFINIR	1.81.81	80.000,00			
TOTAL						109.000,00



PREFEITURA MUNICIPAL DE XEXÉU

AV. MÁRIO MELO - CNPJ:12888517/0001-48

Orçamento Programa - Exercício de 2023

Anexo 02

Página 22



Documento Assinado Digitalmente por: THIAGO GONCALVES DE LIMA
Acesse em: <https://epec.leg.br/epd/validarDoc.seam?codigoDoDocumento=da574d16-5481-4251-850a-394e9394d693>

PODER	03 FUNDOS					
ORGÃO	06 FUNDO MUNICIPAL DE EDUCAÇÃO - FME					
Código	Especificação	F.R.	Elemento	Modalidade	Grupo	Categoria Econômica
3.0.00.00	DESPESAS CORRENTES	0.000.000				27.585.200,00
3.1.00.00	PESSOAL E ENCARGOS SOCIAIS	0.000.000			21.286.200,00	
3.1.90.00	APLICAÇÕES DIRETAS	0.000.000		21.286.200,00		
3.1.90.00	A DEFINIR	1.00.08	250.000,00			
3.1.90.00	A DEFINIR	1.00.08	1.190.000,00			
3.1.90.00	A DEFINIR	1.00.08	2.200.000,00			
3.1.90.00	A DEFINIR	1.00.08	15.544.000,00			
3.1.90.00	A DEFINIR	1.13.03	1.000,00			
3.1.90.00	A DEFINIR	1.50.02	2.050.000,00			
3.1.90.00	A DEFINIR	1.66.08	51.200,00			
3.3.00.00	OUTRAS DESPESAS CORRENTES	0.000.000			6.299.000,00	
3.3.90.00	APLICAÇÕES DIRETAS	0.000.000		6.299.000,00		
3.3.90.00	A DEFINIR	1.00.08	1.624.000,00			
3.3.90.00	A DEFINIR	1.00.12	65.000,00			
3.3.90.00	A DEFINIR	1.00.13	6.000,00			
3.3.90.00	A DEFINIR	1.00.15	340.000,00			
3.3.90.00	A DEFINIR	1.00.23	80.000,00			
3.3.90.00	A DEFINIR	1.00.75	10.000,00			
3.3.90.00	A DEFINIR	1.13.03	538.000,00			
3.3.90.00	A DEFINIR	1.50.01	525.000,00			
3.3.90.00	A DEFINIR	1.50.02	2.998.000,00			
3.3.90.00	A DEFINIR	1.66.03	17.000,00			
3.3.90.00	A DEFINIR	1.66.08	4.000,00			
3.3.90.00	A DEFINIR	1.66.12	1.000,00			
3.3.90.00	A DEFINIR	1.66.13	1.000,00			
3.3.90.00	A DEFINIR	1.66.15	6.000,00			
3.3.90.00	A DEFINIR	1.66.23	3.000,00			
3.3.90.00	A DEFINIR	1.66.75	1.000,00			
3.3.90.00	A DEFINIR	1.66.92	80.000,00			
4.0.00.00	DESPESAS DE CAPITAL	0.000.000				725.000,00
4.4.00.00	INVESTIMENTOS	0.000.000			725.000,00	
4.4.90.00	APLICAÇÕES DIRETAS	0.000.000		725.000,00		
4.4.90.00	A DEFINIR	1.00.08	32.000,00			
4.4.90.00	A DEFINIR	1.00.08	260.000,00			
4.4.90.00	A DEFINIR	1.13.03	1.000,00			
4.4.90.00	A DEFINIR	1.50.02	352.000,00			
4.4.90.00	A DEFINIR	1.81.80	80.000,00			
9.0.00.00	RESERVA DE CONTINGÊNCIA	0.000.000				200.000,00
9.9.00.00	RESERVA DE CONTINGÊNCIA	0.000.000			200.000,00	



PREFEITURA MUNICIPAL DE XEXÉU

AV. MÁRIO MELO - CNPJ:12888517/0001-48

Orçamento Programa - Exercício de 2023

Anexo 02

Página 23



NATUREZA DA DESPESA POR ORGÃO

Código	Especificação	F.R.	Elemento	Modalidade	Grupo	Categoria Econômica
9.9.99.00	A DEFINIR	0.000.000		200.000,00		
9.9.99.00	A DEFINIR	1.50.01	200.000,00			
TOTAL						28.510.200,00

Documento Assinado Digitalmente por: THAÍSSA GONCALVES DE LIMA
Acesse em: <https://cetes.cex.br/gov.br/epp/validarDoc>; seam Código do documento: da574d16-5481-4251-850a-394e9394d693



PREFEITURA MUNICIPAL DE XEXÉU

AV. MÁRIO MELO - CNPJ:12888517/0001-48

Orçamento Programa - Exercício de 2023

Anexo 02

Página 24



Documento Assinado Digitalmente por: THIAGO GONCALVES DE LIMA
Acesse em: <https://epec.leg.br/epd/validarDoc.seam> Código do documento: da574d16-5481-4251-850a-394e9394d693

PODER		04 CONSÓRCIOS				
ORGÃO		04 CONSÓRCIO PÚBLICO DOS MUNICÍPIOS DA MATA SUL - COMSUL				
Código	Especificação	F.R.	Elemento	Modalidade	Grupo	Categoria Econômica
3.0.00.00	DESPESAS CORRENTES	0.000.000				238.500,00
3.1.00.00	PESSOAL E ENCARGOS SOCIAIS	0.000.000			101.000,00	
3.1.90.00	APLICAÇÕES DIRETAS	0.000.000		101.000,00		
3.1.90.00	A DEFINIR	1.50.00	101.000,00			
3.3.00.00	OUTRAS DESPESAS CORRENTES	0.000.000			137.500,00	
3.3.90.00	APLICAÇÕES DIRETAS	0.000.000		137.500,00		
3.3.90.00	A DEFINIR	1.50.00	137.500,00			
4.0.00.00	DESPESAS DE CAPITAL	0.000.000				11.500,00
4.4.00.00	INVESTIMENTOS	0.000.000			11.000,00	
4.4.90.00	APLICAÇÕES DIRETAS	0.000.000		11.000,00		
4.4.90.00	A DEFINIR	1.50.00	11.000,00			
4.6.00.00	AMORTIZAÇÃO DA DÍVIDA	0.000.000			500,00	
4.6.90.00	APLICAÇÕES DIRETAS	0.000.000		500,00		
4.6.90.00	A DEFINIR	1.50.00	500,00			
TOTAL						250.000,00



PREFEITURA MUNICIPAL DE XEXÉU

AV. MÁRIO MELO - CNPJ:12888517/0001-48

Orçamento Programa - Exercício de 2023

Anexo 02

Página 25



Documento Assinado Digitalmente por: THIAGO GONCALVES DE LIMA
Acesse em: <https://epec.cpe.br/ep/validarDoc.seam> Código do documento: da574d6-5481-4251-8501-944e93944093

PODER		05 AUTARQUIA MUNICIPAL				
ORGÃO		01 SERVIÇO AUTÔNOMO DE ÁGUA E ESGOTO - SAAE				
Código	Especificação	F.R.	Elemento	Modalidade	Grupo	Categoria Econômica
3.0.00.00	DESPESAS CORRENTES	0.000.000				909.000,00
3.1.00.00	PESSOAL E ENCARGOS SOCIAIS	0.000.000			390.000,00	
3.1.90.00	APLICAÇÕES DIRETAS	0.000.000		390.000,00		
3.1.90.00	A DEFINIR	1.50.01	390.000,00			
3.3.00.00	OUTRAS DESPESAS CORRENTES	0.000.000			519.000,00	
3.3.90.00	APLICAÇÕES DIRETAS	0.000.000		519.000,00		
3.3.90.00	A DEFINIR	1.50.01	519.000,00			
4.0.00.00	DESPESAS DE CAPITAL	0.000.000				130.000,00
4.4.00.00	INVESTIMENTOS	0.000.000			130.000,00	
4.4.90.00	APLICAÇÕES DIRETAS	0.000.000		130.000,00		
4.4.90.00	A DEFINIR	1.50.01	40.000,00			
4.4.90.00	A DEFINIR	1.81.81	90.000,00			
9.0.00.00	RESERVA DE CONTINGÊNCIA	0.000.000				10.000,00
9.9.00.00	RESERVA DE CONTINGÊNCIA	0.000.000			10.000,00	
9.9.99.00	A DEFINIR	0.000.000		10.000,00		
9.9.99.00	A DEFINIR	1.50.01	10.000,00			
TOTAL						1.049.000,00
TOTAL GERAL						63.013.000,00



PREFEITURA MUNICIPAL DE XEXÉU

AV. MÁRIO MELO - CNPJ:12888517/0001-48

Orçamento Programa - Exercício de 2023

Anexo 02

Página 1



Documento Assinado
Acesse em: <https://efcfe.gov.br/epd/validarDoc.seam> Código do documento: da574d16-5481-4251-850a-394e9394d693

NATUREZA DA DESPESA POR ORGÃO

PODER		01 PODER LEGISLATIVO				
ORGÃO		01 CÂMARA MUNICIPAL				
Código	Especificação	F.R.	Elemento	Modalidade	Grupo	Categoria Econômica
3.0.00.00	DESPESAS CORRENTES	0.000.000				2.593.000,00
3.1.00.00	PESSOAL E ENCARGOS SOCIAIS	0.000.000			2.033.000,00	
3.1.90.00	APLICAÇÕES DIRETAS	0.000.000		2.033.000,00		
3.1.90.00	A DEFINIR	1.50.01	2.033.000,00			
3.3.00.00	OUTRAS DESPESAS CORRENTES	0.000.000			560.000,00	
3.3.90.00	APLICAÇÕES DIRETAS	0.000.000		560.000,00		
3.3.90.00	A DEFINIR	1.50.01	560.000,00			
4.0.00.00	DESPESAS DE CAPITAL	0.000.000				23.000,00
4.4.00.00	INVESTIMENTOS	0.000.000			22.000,00	
4.4.90.00	APLICAÇÕES DIRETAS	0.000.000		22.000,00		
4.4.90.00	A DEFINIR	1.50.01	22.000,00			
4.6.00.00	AMORTIZAÇÃO DA DÍVIDA	0.000.000			1.000,00	
4.6.90.00	APLICAÇÕES DIRETAS	0.000.000		1.000,00		
4.6.90.00	A DEFINIR	1.50.01	1.000,00			
TOTAL						2.616.000,00



PREFEITURA MUNICIPAL DE XEXÉU

AV. MÁRIO MELO - CNPJ:12888517/0001-48

Orçamento Programa - Exercício de 2023

Anexo 02

Página 2



Documento Assinado
Acesse em: <https://cetes.cetec.br/ep/validarDoc.seam> Código do documento: da572116-5481-4251-850a-394e9394d693

NATUREZA DA DESPESA POR ORGÃO

PODER						
ORGÃO						
Código	Especificação	F.R.	Elemento	Modalidade	Grupo	Categoria Econômica
3.0.00.00	DESPESAS CORRENTES	0.000.000				887.000,00
3.1.00.00	PESSOAL E ENCARGOS SOCIAIS	0.000.000			807.000,00	
3.1.90.00	APLICAÇÕES DIRETAS	0.000.000		807.000,00		
3.1.90.00	A DEFINIR	1.50.01	807.000,00			
3.3.00.00	OUTRAS DESPESAS CORRENTES	0.000.000			80.000,00	
3.3.90.00	APLICAÇÕES DIRETAS	0.000.000		80.000,00		
3.3.90.00	A DEFINIR	1.50.01	80.000,00			
4.0.00.00	DESPESAS DE CAPITAL	0.000.000				64.000,00
4.4.00.00	INVESTIMENTOS	0.000.000			64.000,00	
4.4.90.00	APLICAÇÕES DIRETAS	0.000.000		64.000,00		
4.4.90.00	A DEFINIR	1.50.01	64.000,00			
TOTAL						951.000,00



NATUREZA DA DESPESA POR ORGÃO

PODER		02 PODER EXECUTIVO				
ORGÃO		03 CONTROLADORIA				
Código	Especificação	F.R.	Elemento	Modalidade	Grupo	Categoria Econômica
3.0.00.00	DESPESAS CORRENTES	0.000.000				3.000,00
3.3.00.00	OUTRAS DESPESAS CORRENTES	0.000.000			3.000,00	
3.3.90.00	APLICAÇÕES DIRETAS	0.000.000		3.000,00		
3.3.90.00	A DEFINIR	1.50.01	3.000,00			
4.0.00.00	DESPESAS DE CAPITAL	0.000.000				1.000,00
4.4.00.00	INVESTIMENTOS	0.000.000			1.000,00	
4.4.90.00	APLICAÇÕES DIRETAS	0.000.000		1.000,00		
4.4.90.00	A DEFINIR	1.50.01	1.000,00			
TOTAL						4.000,00

Documento Assinado Digitalmente por: THIAGO GONCALVES DE LIMA
Acesse em: <https://cetes.ces.gov.br/ep/validador/ocsgcam/Código%20do%20documento:da574d16-5481-4251-850a-394e9394d693>



PREFEITURA MUNICIPAL DE XEXÉU

AV. MÁRIO MELO - CNPJ:12888517/0001-48

Orçamento Programa - Exercício de 2023

Anexo 02

Página 4



Documento Assinado
Acesse em: <https://efcfe.gov.br/ep/validarDoc.seam> Código do documento: da572116-5481-4251-850a-394e9394d693

NATUREZA DA DESPESA POR ORGÃO

PODER	02 PODER EXECUTIVO					
ORGÃO	04 SECRETARIA DE GOVERNO					
Código	Especificação	F.R.	Elemento	Modalidade	Grupo	Categoria Econômica
3.0.00.00	DESPESAS CORRENTES	0.000.000				146.000,00
3.1.00.00	PESSOAL E ENCARGOS SOCIAIS	0.000.000			136.000,00	
3.1.90.00	APLICAÇÕES DIRETAS	0.000.000		136.000,00		
3.1.90.00	A DEFINIR	1.50.01	136.000,00			
3.3.00.00	OUTRAS DESPESAS CORRENTES	0.000.000			10.000,00	
3.3.90.00	APLICAÇÕES DIRETAS	0.000.000		10.000,00		
3.3.90.00	A DEFINIR	1.50.01	10.000,00			
4.0.00.00	DESPESAS DE CAPITAL	0.000.000				2.000,00
4.4.00.00	INVESTIMENTOS	0.000.000			2.000,00	
4.4.90.00	APLICAÇÕES DIRETAS	0.000.000		2.000,00		
4.4.90.00	A DEFINIR	1.50.01	2.000,00			
TOTAL						148.000,00



PREFEITURA MUNICIPAL DE XEXÉU

AV. MÁRIO MELO - CNPJ:12888517/0001-48

Orçamento Programa - Exercício de 2023

Anexo 02

Página 5



NATUREZA DA DESPESA POR ORGÃO

PODER		02 PODER EXECUTIVO				
ORGÃO		06 SECRETARIA DE ORÇAMENTO PARTICIPATIVO				
Código	Especificação	F.R.	Elemento	Modalidade	Grupo	Categoria Econômica
3.0.00.00	DESPESAS CORRENTES	0.000.000				65.000,00
3.1.00.00	PESSOAL E ENCARGOS SOCIAIS	0.000.000			62.000,00	
3.1.90.00	APLICAÇÕES DIRETAS	0.000.000		62.000,00		
3.1.90.00	A DEFINIR	1.50.01	62.000,00			
3.3.00.00	OUTRAS DESPESAS CORRENTES	0.000.000			3.000,00	
3.3.90.00	APLICAÇÕES DIRETAS	0.000.000		3.000,00		
3.3.90.00	A DEFINIR	1.50.01	3.000,00			
TOTAL						65.000,00

Documento Assinado Digitalmente por: THIAGO GONCALVES DE LIMA
Acesse em: <https://cfe.cpe.br/ep/validaDoc.seam?CodigoDocumento:da574d16-5481-4251-850a-394e9394d693>

**PREFEITURA MUNICIPAL DE XEXÉU**

AV. MÁRIO MELO - CNPJ:12888517/0001-48

Orçamento Programa - Exercício de 2023

Anexo 02

Página 6

Documento Assinado Digitalmente por: THIAGO GONCALVES DE LIMA
Acesse em: <https://cfe.cpe.gov.br/epp/validarDoc.seam> Código do documento: da04416-5481-4251-850a-39408394d693**NATUREZA DA DESPESA POR ORGÃO**

PODER						
ORGÃO						
Código	Especificação	F.R.	Elemento	Modalidade	Grupo	Categoria Econômica
3.0.00.00	DESPESAS CORRENTES	0.000.000				2.095.000,00
3.1.00.00	PESSOAL E ENCARGOS SOCIAIS	0.000.000			1.000.000,00	
3.1.90.00	APLICAÇÕES DIRETAS	0.000.000		1.000.000,00		
3.1.90.00	A DEFINIR	1.50.01	1.000.000,00			
3.3.00.00	OUTRAS DESPESAS CORRENTES	0.000.000			1.095.000,00	
3.3.50.00	TRANSFERÊNCIAS A INSTITUIÇÕES PRIVADAS SEM FINS LUCRATIVOS	0.000.000		172.000,00		
3.3.50.00	A DEFINIR	1.50.01	172.000,00			
3.3.73.00	Transferências a Consórcios Públicos mediante contrato de ra	0.000.000		160.000,00		
3.3.73.00	A DEFINIR	1.50.01	160.000,00			
3.3.90.00	APLICAÇÕES DIRETAS	0.000.000		763.000,00		
3.3.90.00	A DEFINIR	1.50.01	763.000,00			
4.0.00.00	DESPESAS DE CAPITAL	0.000.000				31.000,00
4.4.00.00	INVESTIMENTOS	0.000.000			31.000,00	
4.4.50.00	TRANSFERÊNCIAS A INSTITUIÇÕES PRIVADAS SEM FINS LUCRATIVOS	0.000.000		1.000,00		
4.4.50.00	A DEFINIR	1.50.01	1.000,00			
4.4.90.00	APLICAÇÕES DIRETAS	0.000.000		30.000,00		
4.4.90.00	A DEFINIR	1.50.01	30.000,00			
TOTAL						2.126.000,00



PREFEITURA MUNICIPAL DE XEXÉU

AV. MÁRIO MELO - CNPJ:12888517/0001-48

Orçamento Programa - Exercício de 2023

Anexo 02

Página 7



NATUREZA DA DESPESA POR ORGÃO

Código	Especificação	F.R.	Elemento	Modalidade	Grupo	Categoria Econômica
3.0.00.00	DESPESAS CORRENTES	0.000.000				3.000,00
3.3.00.00	OUTRAS DESPESAS CORRENTES	0.000.000			3.000,00	
3.3.90.00	APLICAÇÕES DIRETAS	0.000.000		3.000,00		
3.3.90.00	A DEFINIR	1.50.01	3.000,00			
TOTAL						3.000,00

Documento Assinado
Acesse em: https://cetes.cetec.gov.br/ep/validarDoc.aspx?Codigo_documento:da574d16-5481-4251-850a-394e9394d693
Digitado por: THIAGO GONCALVES DE LIMA



NATUREZA DA DESPESA POR ORGÃO

PODER						
ORGÃO						
Código	Especificação	F.R.	Elemento	Modalidade	Grupo	Categoria Econômica
3.0.00.00	DESPESAS CORRENTES	0.000.000				1.337.000,00
3.1.00.00	PESSOAL E ENCARGOS SOCIAIS	0.000.000			205.000,00	
3.1.90.00	APLICAÇÕES DIRETAS	0.000.000		205.000,00		
3.1.90.00	A DEFINIR	1.50.01	205.000,00			
3.3.00.00	OUTRAS DESPESAS CORRENTES	0.000.000			1.132.000,00	
3.3.50.00	TRANSFERÊNCIAS A INSTITUIÇÕES PRIVADAS SEM FINS LUCRATIVOS	0.000.000		34.000,00		
3.3.50.00	A DEFINIR	1.50.01	34.000,00			
3.3.90.00	APLICAÇÕES DIRETAS	0.000.000		1.098.000,00		
3.3.90.00	A DEFINIR	1.50.01	1.088.000,00			
3.3.90.00	A DEFINIR	1.88.01	10.000,00			
4.0.00.00	DESPESAS DE CAPITAL	0.000.000				33.000,00
4.4.00.00	INVESTIMENTOS	0.000.000			33.000,00	
4.4.90.00	APLICAÇÕES DIRETAS	0.000.000		33.000,00		
4.4.90.00	A DEFINIR	1.50.01	33.000,00			
TOTAL						1.370.000,00



PREFEITURA MUNICIPAL DE XEXÉU

AV. MÁRIO MELO - CNPJ:12888517/0001-48

Orçamento Programa - Exercício de 2023

Anexo 02

Página 9



Documento Assinado e
Digitalmente por: THIAGO GONCALVES
DE LIMA
Acesse em: <https://cfe.cpe.br/epi/validarDoc.seam?codigo=99>

NATUREZA DA DESPESA POR ORGÃO

PODER 02 PODER EXECUTIVO						
ORGÃO 10 SECRETARIA DE ESPORTE E JUVENTUDE						
Código	Especificação	F.R.	Elemento	Modalidade	Grupo	Categoria Econômica
3.0.00.00	DESPESAS CORRENTES	0.000.000				10.000,00
3.3.00.00	OUTRAS DESPESAS CORRENTES	0.000.000			10.000,00	
3.3.50.00	TRANSFERÊNCIAS A INSTITUIÇÕES PRIVADAS SEM FINS LUCRATIVOS	0.000.000		1.000,00		
3.3.50.00	A DEFINIR	1.50.01	1.000,00			
3.3.90.00	APLICAÇÕES DIRETAS	0.000.000		9.000,00		
3.3.90.00	A DEFINIR	1.50.01	9.000,00			
TOTAL						10.000,00

do documento: da574d16-5481-4251-850a-394e9394d693



PREFEITURA MUNICIPAL DE XEXÉU

AV. MÁRIO MELO - CNPJ:12888517/0001-48

Orçamento Programa - Exercício de 2023

Anexo 02

Página 10



Documento Assinado
Acesse em: <https://efcfe.gov.br/epd/validarDoc.seam> Código do documento: da572116-5481-4251-850a-394e9394d693

NATUREZA DA DESPESA POR ORGÃO

PODER		02 PODER EXECUTIVO				
ORGÃO		11 SECRETARIA DE ASSISTÊNCIA E DESENVOLVIMENTO SOCIAL				
Código	Especificação	F.R.	Elemento	Modalidade	Grupo	Categoria Econômica
3.0.00.00	DESPESAS CORRENTES	0.000.000				541.000,00
3.1.00.00	PESSOAL E ENCARGOS SOCIAIS	0.000.000			501.000,00	
3.1.90.00	APLICAÇÕES DIRETAS	0.000.000		501.000,00		
3.1.90.00	A DEFINIR	1.50.01	501.000,00			
3.3.00.00	OUTRAS DESPESAS CORRENTES	0.000.000			40.000,00	
3.3.90.00	APLICAÇÕES DIRETAS	0.000.000		40.000,00		
3.3.90.00	A DEFINIR	1.50.01	40.000,00			
4.0.00.00	DESPESAS DE CAPITAL	0.000.000				5.000,00
4.4.00.00	INVESTIMENTOS	0.000.000			5.000,00	
4.4.90.00	APLICAÇÕES DIRETAS	0.000.000		5.000,00		
4.4.90.00	A DEFINIR	1.50.01	5.000,00			
TOTAL						546.000,00



PREFEITURA MUNICIPAL DE XEXÉU

AV. MÁRIO MELO - CNPJ:12888517/0001-48

Orçamento Programa - Exercício de 2023

Anexo 02

Página 11



NATUREZA DA DESPESA POR ORGÃO

PODER		02 PODER EXECUTIVO				
ORGÃO		12 SECRETARIA DE EDUCAÇÃO, CIÊNCIA E TECNOLOGIA				
Código	Especificação	F.R.	Elemento	Modalidade	Grupo	Categoria Econômica
3.0.00.00	DESPESAS CORRENTES	0.000.000				69.000,00
3.1.00.00	PESSOAL E ENCARGOS SOCIAIS	0.000.000			64.000,00	
3.1.90.00	APLICAÇÕES DIRETAS	0.000.000		64.000,00		
3.1.90.00	A DEFINIR	1.50.02	64.000,00			
3.3.00.00	OUTRAS DESPESAS CORRENTES	0.000.000			5.000,00	
3.3.90.00	APLICAÇÕES DIRETAS	0.000.000		5.000,00		
3.3.90.00	A DEFINIR	1.50.02	5.000,00			
TOTAL						69.000,00

Documento Assinado Digitalmente por: THIAGO GONCALVES DE LIMA
Acesse em: <https://cetes.cetec.br/epi/validarDoc.seam> Código do Documento: da574d16-5481-4251-850a-394e9394d693

**PREFEITURA MUNICIPAL DE XEXÉU**

AV. MÁRIO MELO - CNPJ:12888517/0001-48

Orçamento Programa - Exercício de 2023

Anexo 02

Página 12

Documento Assinado
Digitalmente por: THIAGO GONCALVES DE LIMA
Acesse em: <https://epp/validador/validador.seam> Código do documento: da016-5481-4251-850a-394e934d693**NATUREZA DA DESPESA POR ORGÃO**

PODER						
ORGÃO						
Código	Especificação	F.R.	Elemento	Modalidade	Grupo	Categoria Econômica
3.0.00.00	DESPESAS CORRENTES	0.000.000				1.111.385,10
3.1.00.00	PESSOAL E ENCARGOS SOCIAIS	0.000.000			169.000,00	
3.1.90.00	APLICAÇÕES DIRETAS	0.000.000		169.000,00		
3.1.90.00	A DEFINIR	1.50.01	169.000,00			
3.2.00.00	JUROS E ENCARGOS DA DÍVIDA	0.000.000			2.000,00	
3.2.90.00	APLICAÇÕES DIRETAS	0.000.000		2.000,00		
3.2.90.00	A DEFINIR	1.50.01	2.000,00			
3.3.00.00	OUTRAS DESPESAS CORRENTES	0.000.000			940.385,10	
3.3.90.00	APLICAÇÕES DIRETAS	0.000.000		940.385,10		
3.3.90.00	A DEFINIR	1.11.11	1.000,00			
3.3.90.00	A DEFINIR	1.50.01	939.385,10			
4.0.00.00	DESPESAS DE CAPITAL	0.000.000				805.000,00
4.4.00.00	INVESTIMENTOS	0.000.000			5.000,00	
4.4.90.00	APLICAÇÕES DIRETAS	0.000.000		5.000,00		
4.4.90.00	A DEFINIR	1.50.01	5.000,00			
4.6.00.00	AMORTIZAÇÃO DA DÍVIDA	0.000.000			800.000,00	
4.6.90.00	APLICAÇÕES DIRETAS	0.000.000		800.000,00		
4.6.90.00	A DEFINIR	1.50.01	800.000,00			
9.0.00.00	RESERVA DE CONTINGÊNCIA	0.000.000				380.000,00
9.9.00.00	RESERVA DE CONTINGÊNCIA	0.000.000			380.000,00	
9.9.99.00	A DEFINIR	0.000.000		380.000,00		
9.9.99.00	A DEFINIR	1.50.01	380.000,00			
TOTAL						2.296.385,10



PREFEITURA MUNICIPAL DE XEXÉU

AV. MÁRIO MELO - CNPJ:12888517/0001-48

Orçamento Programa - Exercício de 2023

Anexo 02

Página 13



Documento Assinado
Acesse em: <https://cetes.cetec.br/ep/validarDoc.seam> Código do documento: da574d16-5481-4251-850a-394e9394d693

NATUREZA DA DESPESA POR ORGÃO

PODER		02 PODER EXECUTIVO				
ORGÃO		14 SECRETARIA DE INFRAESTRUTRA E CONTROLE URBANO				
Código	Especificação	F.R.	Elemento	Modalidade	Grupo	Categoria Econômica
3.0.00.00	DESPESAS CORRENTES	0.000.000				3.582.000,00
3.1.00.00	PESSOAL E ENCARGOS SOCIAIS	0.000.000			1.307.000,00	
3.1.90.00	APLICAÇÕES DIRETAS	0.000.000		1.307.000,00		
3.1.90.00	A DEFINIR	1.50.01	1.307.000,00			
3.3.00.00	OUTRAS DESPESAS CORRENTES	0.000.000			2.275.000,00	
3.3.90.00	APLICAÇÕES DIRETAS	0.000.000		2.275.000,00		
3.3.90.00	A DEFINIR	1.11.11	24.000,00			
3.3.90.00	A DEFINIR	1.50.01	2.161.000,00			
3.3.90.00	A DEFINIR	1.50.16	90.000,00			
4.0.00.00	DESPESAS DE CAPITAL	0.000.000				5.758.000,00
4.4.00.00	INVESTIMENTOS	0.000.000			5.758.000,00	
4.4.90.00	APLICAÇÕES DIRETAS	0.000.000		5.758.000,00		
4.4.90.00	A DEFINIR	1.50.01	1.173.000,00			
4.4.90.00	A DEFINIR	1.81.80	4.585.000,00			
TOTAL						9.340.000,00



PREFEITURA MUNICIPAL DE XEXÉU

AV. MÁRIO MELO - CNPJ:12888517/0001-48

Orçamento Programa - Exercício de 2023

Anexo 02

Página 14



NATUREZA DA DESPESA POR ORGÃO

PODER						
ORGÃO						
Código	Especificação	F.R.	Elemento	Modalidade	Grupo	Categoria Econômica
3.0.00.00	DESPESAS CORRENTES	0.000.000				74.000,00
3.1.00.00	PESSOAL E ENCARGOS SOCIAIS	0.000.000			70.000,00	
3.1.90.00	APLICAÇÕES DIRETAS	0.000.000		70.000,00		
3.1.90.00	A DEFINIR	1.51.04	70.000,00			
3.3.00.00	OUTRAS DESPESAS CORRENTES	0.000.000			4.000,00	
3.3.90.00	APLICAÇÕES DIRETAS	0.000.000		4.000,00		
3.3.90.00	A DEFINIR	1.51.04	4.000,00			
TOTAL						74.000,00

Documento Assinado Digitalmente por: THIAGO GONCALVES DE LIMA
Acesse em: <https://cetes.ces.gov.br/epp/validarDoc.seam> Código de Documento: da574d16-5481-4251-850a-394e9394d693



PREFEITURA MUNICIPAL DE XEXÉU

AV. MÁRIO MELO - CNPJ:12888517/0001-48

Orçamento Programa - Exercício de 2023

Anexo 02

Página 15



Documento Assinado
Acesse em: https://efc-epp/validador/validador.aspx?codigo_documento=da572011654814251850a394e9394d693

NATUREZA DA DESPESA POR ORGÃO

PODER		02 PODER EXECUTIVO				
ORGÃO		16 SECRETARIA DE AGRICULTURA, MEIO AMBIENTE E RECURSOS HÍDRICOS				
Código	Especificação	F.R.	Elemento	Modalidade	Grupo	Categoria Econômica
3.0.00.00	DESPESAS CORRENTES	0.000.000				164.500,00
3.1.00.00	PESSOAL E ENCARGOS SOCIAIS	0.000.000			122.000,00	
3.1.90.00	APLICAÇÕES DIRETAS	0.000.000		122.000,00		
3.1.90.00	A DEFINIR	1.50.01	122.000,00			
3.3.00.00	OUTRAS DESPESAS CORRENTES	0.000.000			42.500,00	
3.3.90.00	APLICAÇÕES DIRETAS	0.000.000		42.500,00		
3.3.90.00	A DEFINIR	1.50.01	42.500,00			
4.0.00.00	DESPESAS DE CAPITAL	0.000.000				36.000,00
4.4.00.00	INVESTIMENTOS	0.000.000			36.000,00	
4.4.90.00	APLICAÇÕES DIRETAS	0.000.000		36.000,00		
4.4.90.00	A DEFINIR	1.50.01	36.000,00			
TOTAL						200.500,00



PREFEITURA MUNICIPAL DE XEXÉU

AV. MÁRIO MELO - CNPJ:12888517/0001-48

Orçamento Programa - Exercício de 2023

Anexo 02

Página 16



Documento Assinado Digitalmente por: THIAGO GONCALVES DE LIMA
Acesse em: <https://eefcfe.gov.br/epd/validarDoc.seam> Código do documento: da574d16-5481-4251-850a-394e9394d693

PODER	03 FUNDOS					
ORGÃO	01 FUNDO MUNICIPAL DE SAÚDE DE XEXEU					
Código	Especificação	F.R.	Elemento	Modalidade	Grupo	Categoria Econômica
3.0.00.00	DESPESAS CORRENTES	0.000.000				10.338.419,90
3.1.00.00	PESSOAL E ENCARGOS SOCIAIS	0.000.000			2.797.700,00	
3.1.90.00	APLICAÇÕES DIRETAS	0.000.000		2.797.700,00		
3.1.90.00	A DEFINIR	1.51.04	1.324.000,00			
3.1.90.00	A DEFINIR	1.53.28	470.000,00			
3.1.90.00	A DEFINIR	1.53.28	636.500,00			
3.1.90.00	A DEFINIR	1.53.32	222.000,00			
3.1.90.00	A DEFINIR	1.53.35	9.000,00			
3.1.90.00	A DEFINIR	1.53.35	135.000,00			
3.1.90.00	A DEFINIR	1.88.04	1.200,00			
3.3.00.00	OUTRAS DESPESAS CORRENTES	0.000.000			7.540.714,90	
3.3.90.00	APLICAÇÕES DIRETAS	0.000.000		7.540.714,90		
3.3.90.00	A DEFINIR	1.51.04	4.924.214,90			
3.3.90.00	A DEFINIR	1.53.25	103.000,00			
3.3.90.00	A DEFINIR	1.53.25	331.000,00			
3.3.90.00	A DEFINIR	1.53.28	38.000,00			
3.3.90.00	A DEFINIR	1.53.28	1.793.500,00			
3.3.90.00	A DEFINIR	1.53.32	75.000,00			
3.3.90.00	A DEFINIR	1.53.32	238.000,00			
3.3.90.00	A DEFINIR	1.53.35	16.000,00			
3.3.90.00	A DEFINIR	1.66.28	17.000,00			
3.3.90.00	A DEFINIR	1.66.32	1.000,00			
3.3.90.00	A DEFINIR	1.66.32	4.000,00			
4.0.00.00	DESPESAS DE CAPITAL	0.000.000				541.500,00
4.4.00.00	INVESTIMENTOS	0.000.000			541.500,00	
4.4.90.00	APLICAÇÕES DIRETAS	0.000.000		541.500,00		
4.4.90.00	A DEFINIR	1.51.04	418.000,00			
4.4.90.00	A DEFINIR	1.53.28	50.500,00			
4.4.90.00	A DEFINIR	1.53.32	30.000,00			
4.4.90.00	A DEFINIR	1.53.35	2.000,00			
4.4.90.00	A DEFINIR	1.66.80	1.000,00			
4.4.90.00	A DEFINIR	1.81.80	40.000,00			
TOTAL						10.879.914,90



PREFEITURA MUNICIPAL DE XEXÉU

AV. MÁRIO MELO - CNPJ:12888517/0001-48

Orçamento Programa - Exercício de 2023

Anexo 02

Página 17



Documento Assinado
Acesse em: <https://efc-epp/validador/validarDocumento.aspx?CodigoDocumento=7211654814251850a394e9394d693>

NATUREZA DA DESPESA POR ORGÃO

PODER	03 FUNDOS					
ORGÃO	02 FUNDO MUNICIPAL DOS DIREITOS DA CRIANÇA E ADOLESCENTE					
Código	Especificação	F.R.	Elemento	Modalidade	Grupo	Categoria Econômica
3.0.00.00	DESPESAS CORRENTES	0.000.000				15.500,00
3.1.00.00	PESSOAL E ENCARGOS SOCIAIS	0.000.000			6.000,00	
3.1.90.00	APLICAÇÕES DIRETAS	0.000.000		6.000,00		
3.1.90.00	A DEFINIR	1.50.01	6.000,00			
3.3.00.00	OUTRAS DESPESAS CORRENTES	0.000.000			9.500,00	
3.3.90.00	APLICAÇÕES DIRETAS	0.000.000		9.500,00		
3.3.90.00	A DEFINIR	1.50.01	9.500,00			
4.0.00.00	DESPESAS DE CAPITAL	0.000.000				1.000,00
4.4.00.00	INVESTIMENTOS	0.000.000			1.000,00	
4.4.90.00	APLICAÇÕES DIRETAS	0.000.000		1.000,00		
4.4.90.00	A DEFINIR	1.50.01	1.000,00			
TOTAL						16.500,00



PREFEITURA MUNICIPAL DE XEXÉU

AV. MÁRIO MELO - CNPJ:12888517/0001-48

Orçamento Programa - Exercício de 2023

Anexo 02

Página 18



Documento Assinado Digitalmente por: THIAGO GONCALVES DE LIMA
Acesse em: https://efc.cpe.br/ep/validarDoc.seam?Codigo_documento:da574d16-5481-4251-850a-394e9394d693

PODER	03 FUNDOS					
ORGÃO	03 FUNDO MUNICIPAL DE ASSISTÊNCIA SOCIAL DE XEXEU					
Código	Especificação	F.R.	Elemento	Modalidade	Grupo	Categoria Econômica
3.0.00.00	DESPESAS CORRENTES	0.000.000				2.214.500,00
3.1.00.00	PESSOAL E ENCARGOS SOCIAIS	0.000.000			1.056.500,00	
3.1.90.00	APLICAÇÕES DIRETAS	0.000.000		1.056.500,00		
3.1.90.00	A DEFINIR	1.50.01	768.500,00			
3.1.90.00	A DEFINIR	1.53.124	10.000,00			
3.1.90.00	A DEFINIR	1.53.41	107.000,00			
3.1.90.00	A DEFINIR	1.53.44	14.000,00			
3.1.90.00	A DEFINIR	1.53.45	15.000,00			
3.1.90.00	A DEFINIR	1.53.46	57.000,00			
3.1.90.00	A DEFINIR	1.53.48	71.000,00			
3.1.90.00	A DEFINIR	1.66.41	4.000,00			
3.1.90.00	A DEFINIR	1.66.44	1.000,00			
3.1.90.00	A DEFINIR	1.66.46	1.000,00			
3.1.90.00	A DEFINIR	1.66.47	1.000,00			
3.1.90.00	A DEFINIR	1.66.48	7.000,00			
3.3.00.00	A DEFINIR	0.000.000		3.000,00		
3.3.00.00	OUTRAS DESPESAS CORRENTES	0.000.000			1.158.000,00	
3.3.00.00	A DEFINIR	1.66.49	1.000,00			
3.3.00.00	A DEFINIR	1.88.01	2.000,00			
3.3.90.00	APLICAÇÕES DIRETAS	0.000.000		1.155.000,00		
3.3.90.00	A DEFINIR	1.50.01	971.000,00			
3.3.90.00	A DEFINIR	1.53.124	80.000,00			
3.3.90.00	A DEFINIR	1.53.41	15.000,00			
3.3.90.00	A DEFINIR	1.53.42	2.000,00			
3.3.90.00	A DEFINIR	1.53.44	28.000,00			
3.3.90.00	A DEFINIR	1.53.45	17.000,00			
3.3.90.00	A DEFINIR	1.53.46	5.000,00			
3.3.90.00	A DEFINIR	1.53.47	11.000,00			
3.3.90.00	A DEFINIR	1.53.48	13.000,00			
3.3.90.00	A DEFINIR	1.53.49	1.000,00			
3.3.90.00	A DEFINIR	1.53.68	12.000,00			
4.0.00.00	DESPESAS DE CAPITAL	0.000.000				143.000,00
4.4.00.00	INVESTIMENTOS	0.000.000			143.000,00	
4.4.90.00	APLICAÇÕES DIRETAS	0.000.000		143.000,00		
4.4.90.00	A DEFINIR	1.50.01	92.000,00			
4.4.90.00	A DEFINIR	1.53.124	40.000,00			
4.4.90.00	A DEFINIR	1.53.41	2.000,00			
4.4.90.00	A DEFINIR	1.53.44	2.000,00			
4.4.90.00	A DEFINIR	1.53.45	2.000,00			



PREFEITURA MUNICIPAL DE XEXÉU

AV. MÁRIO MELO - CNPJ:12888517/0001-48

Orçamento Programa - Exercício de 2023

Anexo 02

Página 19



NATUREZA DA DESPESA POR ORGÃO

PODER		03 FUNDOS				
ORGÃO		03 FUNDO MUNICIPAL DE ASSISTÊNCIA SOCIAL DE XEXEU				
Código	Especificação	F.R.	Elemento	Modalidade	Grupo	Categoria Econômica
4.4.90.00	A DEFINIR	1.53.46	3.000,00			
4.4.90.00	A DEFINIR	1.53.48	2.000,00			
9.0.00.00	RESERVA DE CONTINGÊNCIA	0.000.000				12.000,00
9.9.00.00	RESERVA DE CONTINGÊNCIA	0.000.000			12.000,00	
9.9.99.00	A DEFINIR	0.000.000		12.000,00		
9.9.99.00	A DEFINIR	1.50.01	12.000,00			
TOTAL						2.369.500,00

Documento Assinado Digitalmente por: THIAGO GONCALVES DE LIMA
Acesse em: <https://cfe.ce.gov.br/epp/validarDoc.seam> Código do Documento: da574d16-5481-4251-850a-394e9394d693



PREFEITURA MUNICIPAL DE XEXÉU

AV. MÁRIO MELO - CNPJ:12888517/0001-48

Orçamento Programa - Exercício de 2023

Anexo 02

Página 20



NATUREZA DA DESPESA POR ORGÃO

PODER		03 FUNDOS				
ORGÃO		04 FUNDO MUNICIPAL DO IDOSO				
Código	Especificação	F.R.	Elemento	Modalidade	Grupo	Categoria Econômica
3.0.00.00	DESPESAS CORRENTES	0.000.000				5.000,00
3.3.00.00	OUTRAS DESPESAS CORRENTES	0.000.000			5.000,00	
3.3.90.00	APLICAÇÕES DIRETAS	0.000.000		5.000,00		
3.3.90.00	A DEFINIR	1.50.01	5.000,00			
4.0.00.00	DESPESAS DE CAPITAL	0.000.000				5.000,00
4.4.00.00	INVESTIMENTOS	0.000.000			5.000,00	
4.4.90.00	APLICAÇÕES DIRETAS	0.000.000		5.000,00		
4.4.90.00	A DEFINIR	1.50.01	5.000,00			
TOTAL						10.000,00

Documento Assinado Digitalmente por: THIAGO GONCALVES DE LIMA
Acesse em: <https://cfe.cce.pb.gov.br/epp/validador/gerarCodigoDocumento>
Código do Documento: da574d16-5481-4251-850a-394e9394d693



NATUREZA DA DESPESA POR ORGÃO

PODER		03 FUNDOS				
ORGÃO		05 FUNDO DE DESENVOLVIMENTO MUNICIPAL - FEM				
Código	Especificação	F.R.	Elemento	Modalidade	Grupo	Categoria Econômica
3.0.00.00	DESPESAS CORRENTES	0.000.000				3.000,00
3.3.00.00	OUTRAS DESPESAS CORRENTES	0.000.000			3.000,00	
3.3.90.00	APLICAÇÕES DIRETAS	0.000.000		3.000,00		
3.3.90.00	A DEFINIR	1.50.01	3.000,00			
4.0.00.00	DESPESAS DE CAPITAL	0.000.000				106.000,00
4.4.00.00	INVESTIMENTOS	0.000.000			106.000,00	
4.4.90.00	APLICAÇÕES DIRETAS	0.000.000		106.000,00		
4.4.90.00	A DEFINIR	1.50.01	26.000,00			
4.4.90.00	A DEFINIR	1.81.81	80.000,00			
TOTAL						109.000,00



PREFEITURA MUNICIPAL DE XEXÉU

AV. MÁRIO MELO - CNPJ:12888517/0001-48

Orçamento Programa - Exercício de 2023

Anexo 02

Página 22



Documento Assinado Digitalmente por: THIAGO GONCALVES DE LIMA
Acesse em: <https://eefc6e7e-9b7b-49b1-eb9b-7441654814251-850a-394e9394d693>

PODER		03 FUNDOS				
ORGÃO		06 FUNDO MUNICIPAL DE EDUCAÇÃO - FME				
Código	Especificação	F.R.	Elemento	Modalidade	Grupo	Categoria Econômica
3.0.00.00	DESPESAS CORRENTES	0.000.000				27.585.200,00
3.1.00.00	PESSOAL E ENCARGOS SOCIAIS	0.000.000			21.286.200,00	
3.1.90.00	APLICAÇÕES DIRETAS	0.000.000		21.286.200,00		
3.1.90.00	A DEFINIR	1.00.08	250.000,00			
3.1.90.00	A DEFINIR	1.00.08	1.190.000,00			
3.1.90.00	A DEFINIR	1.00.08	2.200.000,00			
3.1.90.00	A DEFINIR	1.00.08	15.544.000,00			
3.1.90.00	A DEFINIR	1.13.03	1.000,00			
3.1.90.00	A DEFINIR	1.50.02	2.050.000,00			
3.1.90.00	A DEFINIR	1.66.08	51.200,00			
3.3.00.00	OUTRAS DESPESAS CORRENTES	0.000.000			6.299.000,00	
3.3.90.00	APLICAÇÕES DIRETAS	0.000.000		6.299.000,00		
3.3.90.00	A DEFINIR	1.00.08	1.624.000,00			
3.3.90.00	A DEFINIR	1.00.12	65.000,00			
3.3.90.00	A DEFINIR	1.00.13	6.000,00			
3.3.90.00	A DEFINIR	1.00.15	340.000,00			
3.3.90.00	A DEFINIR	1.00.23	80.000,00			
3.3.90.00	A DEFINIR	1.00.75	10.000,00			
3.3.90.00	A DEFINIR	1.13.03	538.000,00			
3.3.90.00	A DEFINIR	1.50.01	525.000,00			
3.3.90.00	A DEFINIR	1.50.02	2.998.000,00			
3.3.90.00	A DEFINIR	1.66.03	17.000,00			
3.3.90.00	A DEFINIR	1.66.08	4.000,00			
3.3.90.00	A DEFINIR	1.66.12	1.000,00			
3.3.90.00	A DEFINIR	1.66.13	1.000,00			
3.3.90.00	A DEFINIR	1.66.15	6.000,00			
3.3.90.00	A DEFINIR	1.66.23	3.000,00			
3.3.90.00	A DEFINIR	1.66.75	1.000,00			
3.3.90.00	A DEFINIR	1.66.92	80.000,00			
4.0.00.00	DESPESAS DE CAPITAL	0.000.000				725.000,00
4.4.00.00	INVESTIMENTOS	0.000.000			725.000,00	
4.4.90.00	APLICAÇÕES DIRETAS	0.000.000		725.000,00		
4.4.90.00	A DEFINIR	1.00.08	32.000,00			
4.4.90.00	A DEFINIR	1.00.08	260.000,00			
4.4.90.00	A DEFINIR	1.13.03	1.000,00			
4.4.90.00	A DEFINIR	1.50.02	352.000,00			
4.4.90.00	A DEFINIR	1.81.80	80.000,00			
9.0.00.00	RESERVA DE CONTINGÊNCIA	0.000.000				200.000,00
9.9.00.00	RESERVA DE CONTINGÊNCIA	0.000.000			200.000,00	



PREFEITURA MUNICIPAL DE XEXÉU

AV. MÁRIO MELO - CNPJ:12888517/0001-48

Orçamento Programa - Exercício de 2023

Anexo 02

Página 23



NATUREZA DA DESPESA POR ORGÃO

PODER		03 FUNDOS									
ORGÃO		06 FUNDO MUNICIPAL DE EDUCAÇÃO - FME									
Código	Especificação	F.R.	Elemento	Modalidade	Grupo	Categoria Econômica					
9.9.99.00	A DEFINIR	0.000.000		200.000,00							
9.9.99.00	A DEFINIR	1.50.01	200.000,00								
TOTAL										28.510.200,00	

Documento Assinado Digitalmente por: THIAÍSSA GONCALVES DE LIMA
Acesse em: <https://cete.ce.gov.br/epp/validarDoc>; seam Código do documento: da574d16-5481-4251-850a-394e9394d693



PREFEITURA MUNICIPAL DE XEXÉU

AV. MÁRIO MELO - CNPJ:12888517/0001-48

Orçamento Programa - Exercício de 2023

Anexo 02

Página 24



Documento Assinado Digitalmente por: THIAGO GONCALVES DE LIMA
Acesse em: <https://epp/validarDoc.seam> Código do documento: da574d16-5481-4251-850a-394e9394d693

PODER		04 CONSÓRCIOS				
ORGÃO		04 CONSÓRCIO PÚBLICO DOS MUNICÍPIOS DA MATA SUL - COMSUL				
Código	Especificação	F.R.	Elemento	Modalidade	Grupo	Categoria Econômica
3.0.00.00	DESPESAS CORRENTES	0.000.000				238.500,00
3.1.00.00	PESSOAL E ENCARGOS SOCIAIS	0.000.000			101.000,00	
3.1.90.00	APLICAÇÕES DIRETAS	0.000.000		101.000,00		
3.1.90.00	A DEFINIR	1.50.00	101.000,00			
3.3.00.00	OUTRAS DESPESAS CORRENTES	0.000.000			137.500,00	
3.3.90.00	APLICAÇÕES DIRETAS	0.000.000		137.500,00		
3.3.90.00	A DEFINIR	1.50.00	137.500,00			
4.0.00.00	DESPESAS DE CAPITAL	0.000.000				11.500,00
4.4.00.00	INVESTIMENTOS	0.000.000			11.000,00	
4.4.90.00	APLICAÇÕES DIRETAS	0.000.000		11.000,00		
4.4.90.00	A DEFINIR	1.50.00	11.000,00			
4.6.00.00	AMORTIZAÇÃO DA DÍVIDA	0.000.000			500,00	
4.6.90.00	APLICAÇÕES DIRETAS	0.000.000		500,00		
4.6.90.00	A DEFINIR	1.50.00	500,00			
TOTAL						250.000,00



PREFEITURA MUNICIPAL DE XEXÉU

AV. MÁRIO MELO - CNPJ:12888517/0001-48

Orçamento Programa - Exercício de 2023

Anexo 02

Página 25



Documento Assinado Digitalmente por: THIAGO GONCALVES DE LIMA
Acesse em: <https://etce.leg.br/ep/validarDoc.seam> Código do documento: da574d6-5481-4251-8501-94e93940993

PODER		05 AUTARQUIA MUNICIPAL				
ORGÃO		01 SERVIÇO AUTÔNOMO DE ÁGUA E ESGOTO - SAAE				
Código	Especificação	F.R.	Elemento	Modalidade	Grupo	Categoria Econômica
3.0.00.00	DESPESAS CORRENTES	0.000.000				909.000,00
3.1.00.00	PESSOAL E ENCARGOS SOCIAIS	0.000.000			390.000,00	
3.1.90.00	APLICAÇÕES DIRETAS	0.000.000		390.000,00		
3.1.90.00	A DEFINIR	1.50.01	390.000,00			
3.3.00.00	OUTRAS DESPESAS CORRENTES	0.000.000			519.000,00	
3.3.90.00	APLICAÇÕES DIRETAS	0.000.000		519.000,00		
3.3.90.00	A DEFINIR	1.50.01	519.000,00			
4.0.00.00	DESPESAS DE CAPITAL	0.000.000				130.000,00
4.4.00.00	INVESTIMENTOS	0.000.000			130.000,00	
4.4.90.00	APLICAÇÕES DIRETAS	0.000.000		130.000,00		
4.4.90.00	A DEFINIR	1.50.01	40.000,00			
4.4.90.00	A DEFINIR	1.81.81	90.000,00			
9.0.00.00	RESERVA DE CONTINGÊNCIA	0.000.000				10.000,00
9.9.00.00	RESERVA DE CONTINGÊNCIA	0.000.000			10.000,00	
9.9.99.00	A DEFINIR	0.000.000		10.000,00		
9.9.99.00	A DEFINIR	1.50.01	10.000,00			
TOTAL						1.049.000,00
TOTAL GERAL						63.013.000,00



PREFEITURA MUNICIPAL DE XEXÉU

AV. MÁRIO MELO - CNPJ:12888517/0001-48

Orçamento Programa - Exercício de 2023

Anexo 06

Página 1

PROGRAMA DE TRABALHO

(Inc.II, § 2º, Art.2º)



Documento Assinado Digitalmente em 09/10/2023 às 10:06:10 por: ACESSO 0100142151251850a394e9394d693

01 PODER LEGISLATIVO
01 CÂMARA MUNICIPAL

Código	Especificação	Operação Especial	Projetos	Atividades	Total
01	Legislativa		22.000,00	2.591.000,00	2.613.000,00
01	031 Ação Legislativa		22.000,00	2.591.000,00	2.613.000,00
01	031 0101 AÇÃO LEGISLATIVA		22.000,00	2.591.000,00	2.613.000,00
01.031.0101.1001.0000	Ampliação e/ou reforma da Câmara Municipal		10.000,00		10.000,00
01.031.0101.1002.0000	Aquisição de Móveis, Máquinas e Equipamentos Diversos		12.000,00		12.000,00
01.031.0101.2001.0000	Manutenção das Atividades Legislativas			1.687.000,00	1.687.000,00
01.031.0101.2002.0000	Manutenção das Atividades Administrativas da Câmara			836.000,00	836.000,00
01.031.0101.2003.0000	Manutenção das Atividades da Contoladoria da Câmara Municipal			68.000,00	68.000,00
28	Encargos Especiais	3.000,00			3.000,00
28	846 Outros Encargos Especiais	3.000,00			3.000,00
28	846 0000 PROGRAMA NULO	3.000,00			3.000,00
28.846.0000.0001.0000	Sentenças Judiciais e Precatórios		2.000,00		2.000,00
28.846.0000.0002.0000	Amortização de Dívidas Contratuais		1.000,00		1.000,00
TOTAL		3.000,00	22.000,00	2.591.000,00	2.616.000,00



PREFEITURA MUNICIPAL DE XEXÉU

AV. MÁRIO MELO - CNPJ:12888517/0001-48

Orçamento Programa - Exercício de 2023

Anexo 06

Página 2

PROGRAMA DE TRABALHO

(Inc.II, § 2º, Art.2º)

02 PODER EXECUTIVO

01 GABINETE DO PREFEITO

Código	Especificação	Operação Especial	Projetos	Atividades	T
04	Administração		64.000,00	887.000,00	951.000,00
04	122 Administração Geral		64.000,00	887.000,00	951.000,00
04	122 0401 GESTÃO ADMINISTRATIVA DO MUNICÍPIO			887.000,00	887.000,00
04.122.0401.2017.0000	Gestão Administrativa de Pessoal do Gabinete do Prefeito			807.000,00	807.000,00
04.122.0401.2018.0000	Manutenção das Atividades do Gabinete do Prefeito			80.000,00	80.000,00
04	122 0402 REEQUIPAMENTO E APERFEIÇOAMENTO DO MUNICÍPIO		64.000,00		64.000,00
04.122.0402.1006.0000	Aquisição de Móveis, Máquinas e Equipamento Diversos p/o Gabinete do Prefeito		64.000,00		64.000,00
TOTAL		0,00	64.000,00	887.000,00	951.000,00



Documento Assinado Digitalmente por: CAI@SIDI@MIA
Acesse em: https://eic.itec.br.gov.br/ppa/visualizar_documento: das74d16-5481-4251-850a-394e9394d693



PREFEITURA MUNICIPAL DE XEXÉU

AV. MÁRIO MELO - CNPJ:12888517/0001-48

Orçamento Programa - Exercício de 2023

Anexo 06

Página 3

PROGRAMA DE TRABALHO

(Inc.II, § 2º, Art.2º)

02 PODER EXECUTIVO

03 CONTROLADORIA

Código	Especificação	Operação Especial	Projetos	Atividades	T
04	Administração		1.000,00	3.000,00	4.000,00
04	121 Planejamento e Orçamento		1.000,00	3.000,00	4.000,00
04	121 0401 GESTÃO ADMINISTRATIVA DO MUNICÍPIO			3.000,00	3.000,00
04.121.0401.2024.0000	Implantar e Manutenção da Ouvidoria Municipal			3.000,00	3.000,00
04	121 0402 REEQUIPAMENTO E APERFEIÇOAMENTO DO MUNICÍPIO		1.000,00		1.000,00
04.121.0402.1008.0000	Aquisição de Equipamentos Diversos para a Ouvidoria Municipal		1.000,00		1.000,00
TOTAL		0,00	1.000,00	3.000,00	4.000,00



Documento Assinado Digitalmente por: SHELTON OLIVEIRA LIMA
Acesse em: <https://epec.de.gov.br/ppa/assinatura>
Id do Documento: da574d16-5481-4251-850a-394e9394d693



PREFEITURA MUNICIPAL DE XEXÉU

AV. MÁRIO MELO - CNPJ:12888517/0001-48

Orçamento Programa - Exercício de 2023

Anexo 06

Página 4

PROGRAMA DE TRABALHO

(Inc.II, § 2º, Art.2º)

02 PODER EXECUTIVO

04 SECRETARIA DE GOVERNO

Código	Especificação	Operação Especial	Projetos	Atividades	T
04	Administração		2.000,00	146.000,00	148.000,00
04	122 Administração Geral		2.000,00	146.000,00	148.000,00
04	122 0401 GESTÃO ADMINISTRATIVA DO MUNICÍPIO			146.000,00	146.000,00
04.122.0401.2019.0000	Gestão Administrativa de Pessoal da Secretaria de Governo			136.000,00	136.000,00
04.122.0401.2020.0000	Manutenção das Atividades da Secretaria de Governo			10.000,00	10.000,00
04	122 0402 REEQUIPAMENTO E APERFEIÇOAMENTO DO MUNICÍPIO		2.000,00		2.000,00
04.122.0402.1007.0000	Aquisição de Equipamentos Diversos para Secretaria de Governo		2.000,00		2.000,00
TOTAL		0,00	2.000,00	146.000,00	148.000,00



Documento Assinado Digitalmente por: OTHACIO CRISTIANO DE LIMA
Acesse em: <https://eic.cde.pa.gov.br/ppa/docs/sign/50150>
Número do documento: das74d16-5481-4251-850a-394e9394d693



PREFEITURA MUNICIPAL DE XEXÉU

AV. MÁRIO MELO - CNPJ:12888517/0001-48

Orçamento Programa - Exercício de 2023

Anexo 06

Página 5

PROGRAMA DE TRABALHO

(Inc.II, § 2º, Art.2º)

02 PODER EXECUTIVO 06 SECRETARIA DE ORÇAMENTO PARTICIPATIVO

Código	Especificação	Operação Especial	Projetos	Atividades	T
04	Administração			65.000,00	65.000,00
04	121 Planejamento e Orçamento			65.000,00	65.000,00
04	121 0401 GESTÃO ADMINISTRATIVA DO MUNICÍPIO			65.000,00	65.000,00
04.121.0401.2022.0000	Gestão Administrativa de Pessoal da Secretaria de Orçamento Participativo			62.000,00	62.000,00
04.121.0401.2023.0000	Manutenção das Atividades da Secretaria de Orçamento Participativo			3.000,00	3.000,00
TOTAL		0,00	0,00	65.000,00	65.000,00



Documento Assinado Digitalmente por: OTHACIO DE LIMA
Acesse em: <https://eic.cde.pa.gov.br/ppa/docs/sign>
Código do documento: da574d16-5481-4251-850a-394e9394d693

**PREFEITURA MUNICIPAL DE XEXÉU**

AV. MÁRIO MELO - CNPJ:12888517/0001-48

Orçamento Programa - Exercício de 2023

Anexo 06

Página 6

PROGRAMA DE TRABALHO

(Inc.II, § 2º, Art.2º)

Documento Assinado Digitalmente por: CALENE DE JIMES DA SILVA
Acesse em: https://eccc.de.gov.br/ppa/assinatura/assinado/0674006-181-251-82a-394e9394d693

02 PODER EXECUTIVO						
07 SECRETARIA DE ADMINISTRAÇÃO E PLANEJAMENTO						
Código	Especificação	Operação Especial	Projetos	Atividades	T	
04	Administração		31.000,00	2.095.000,00	2.126.000,00	
04	122 Administração Geral		31.000,00	2.095.000,00	2.126.000,00	
04	122 0401 GESTÃO ADMINISTRATIVA DO MUNICÍPIO			1.763.000,00	1.763.000,00	
04.122.0401.2025.0000	Gestão Administrativa de Pessoal da Secretaria de Administração e Planejamento			1.000.000,00	1.000.000,00	
04.122.0401.2026.0000	Manutenção das Atividades Gerais da Secretaria de Administração e Planejamento			760.000,00	760.000,00	
04.122.0401.2027.0000	Capacitação, Treinamento e Qualificação dos Servidores			3.000,00	3.000,00	
04	122 0402 REEQUIPAMENTO E APERFEIÇOAMENTO DO MUNICÍPIO		30.000,00		30.000,00	
04.122.0402.1009.0000	Aquisição de Móveis, Máquinas e Equipamentos para a Secretaria de Administração		10.000,00		10.000,00	
04.122.0402.1010.0000	Aquisição de Veículos para as secretarias.		20.000,00		20.000,00	
04	122 0403 APOIO À INSTITUIÇÕES SEM FINS LUCRATIVOS		1.000,00	172.000,00	173.000,00	
04.122.0403.1011.0000	Amparo e Colaboração as Instituições sem Fins Lucrativos		1.000,00		1.000,00	
04.122.0403.2028.0000	Cooperação e Apoio as Instituições sem Fins Lucrativos			172.000,00	172.000,00	
04	122 0404 CONSÓRCIO COM MUNICÍPIOS E OUTROS ENTES FEDERADOS			160.000,00	160.000,00	
04.122.0404.2029.0000	Rateio para Participação em Consórcio Público			160.000,00	160.000,00	
TOTAL		0,00	31.000,00	2.095.000,00	2.126.000,00	



PREFEITURA MUNICIPAL DE XEXÉU

AV. MÁRIO MELO - CNPJ:12888517/0001-48

Orçamento Programa - Exercício de 2023

Anexo 06

Página 7

PROGRAMA DE TRABALHO

(Inc.II, § 2º, Art.2º)

02 PODER EXECUTIVO

08 SECRETARIA DE TURISMO E DESENVOLVIMENTO ECONÔMICO

Código	Especificação	Operação Especial	Projetos	Atividades	T
13	Cultura			3.000,00	3.000,00
13	695 Turismo			3.000,00	3.000,00
13	695 1303 PROMOÇÃO DO TURISMO			3.000,00	3.000,00
13.695.1303.2035.0000	Manutenção das ações voltada ao Turismo			3.000,00	3.000,00
TOTAL		0,00	0,00	3.000,00	3.000,00



Documento Assinado Digitalmente por: GILVES DE LIMA
Acesse em: <https://eccc.de.gov.br/ppc/validar>
Código do documento: da574d16-5481-4251-850a-394e9394d693



PREFEITURA MUNICIPAL DE XEXÉU

AV. MÁRIO MELO - CNPJ:12888517/0001-48

Orçamento Programa - Exercício de 2023

Anexo 06

Página 8

PROGRAMA DE TRABALHO

(Inc.II, § 2º, Art.2º)

02 PODER EXECUTIVO

09 SECRETARIA DE CULTURA E ECONOMIA CRIATIVA

Código	Especificação	Operação Especial	Projetos	Atividades	T
04	Administração		3.000,00	290.000,00	293.000,00
04	122 Administração Geral		3.000,00	290.000,00	293.000,00
04	122 0401 GESTÃO ADMINISTRATIVA DO MUNICÍPIO			290.000,00	290.000,00
04.122.0401.2030.0000	Gestão Administrativa de Pessoal da Secretaria de Cultura e Economia Criativa			205.000,00	205.000,00
04.122.0401.2031.0000	Manutenção das Atividades da Secretaria de Cultura Economia Criativa			85.000,00	85.000,00
04	122 0402 REEQUIPAMENTO E APERFEIÇOAMENTO DO MUNICÍPIO		3.000,00		3.000,00
04.122.0402.1012.0000	Aquisição de equipamentos diversos para Secretaria de Cultura e Economia Criativa		3.000,00		3.000,00
13	Cultura		30.000,00	1.047.000,00	1.077.000,00
13	392 Difusão Cultural		30.000,00	1.047.000,00	1.077.000,00
13	392 1301 BIBLIOTECA MUNICIPAL		25.000,00	13.000,00	38.000,00
13.392.1301.1013.0000	Aquisição de Acervo, Móveis, Máquinas e Equipamentos Diversos à Biblioteca		25.000,00		25.000,00
13.392.1301.2032.0000	Manutenção da Biblioteca Municipal			13.000,00	13.000,00
13	392 1302 AÇÕES CULTURAIS		5.000,00	1.034.000,00	1.039.000,00
13.392.1302.1014.0000	Aquisição de Instrumentos p/ Banda Musical		5.000,00		5.000,00
13.392.1302.2033.0000	Implantação e Manutenção de Bandas Maciais e Musicais			34.000,00	34.000,00
13.392.1302.2034.0000	Promoção de Eventos Cívicos, Folclóricos, Culturais e outras			1.000.000,00	1.000.000,00
TOTAL		0,00	33.000,00	1.337.000,00	1.370.000,00



Documento Assinado Digitalmente
Acesse em: <https://efce.de.br/gov.br/validar>
Código do Documento: 167711648416150639449344693



PREFEITURA MUNICIPAL DE XEXÉU

AV. MÁRIO MELO - CNPJ:12888517/0001-48

Orçamento Programa - Exercício de 2023

Anexo 06

Página 9

PROGRAMA DE TRABALHO

(Inc.II, § 2º, Art.2º)

02 PODER EXECUTIVO

10 SECRETARIA DE ESPORTE E JUVENTUDE

Código	Especificação	Operação Especial	Projetos	Atividades	T
27	Desporto e Lazer			10.000,00	10.000,00
27	812 Desporto Comunitário			10.000,00	10.000,00
27	812 0401 GESTÃO ADMINISTRATIVA DO MUNICÍPIO			3.000,00	3.000,00
27.812.0401.2021.0000	Manutenção das Atividades da Coordenadoria da Juventude			3.000,00	3.000,00
27	812 1304 PROMOÇÃO DO DESPORTO E LAZER			7.000,00	7.000,00
27.812.1304.2036.0000	Manutenção das ações voltada ao Desporto Amador			7.000,00	7.000,00
TOTAL		0,00	0,00	10.000,00	10.000,00

Documento Assinado Digitalmente por: JOSÉ ROBERTO DE LIMA
Acesse em: https://eccc.de.gov.br/ppp/assinaturas/assinatura/assinatura.html?codigo_documento=da574d16-5481-4251-850a-394e9394d693



PREFEITURA MUNICIPAL DE XEXÉU

AV. MÁRIO MELO - CNPJ:12888517/0001-48

Orçamento Programa - Exercício de 2023
Anexo 06
Página 10

PROGRAMA DE TRABALHO

(Inc.II, § 2º, Art.2º)



Documento Assinado Digitalmente por: CACARIS DE ALMEIDA
Acesse em: https://epec.de.gov.br/ppds/sum/047/187/011154812241850a394e9394d693

02 PODER EXECUTIVO
11 SECRETARIA DE ASSISTÊNCIA E DESENVOLVIMENTO SOCIAL

Código	Especificação	Operação Especial	Projetos	Atividades	Total
08	Assistência Social		5.000,00	331.000,00	336.000,00
08	122 Administração Geral		5.000,00	331.000,00	336.000,00
08	122 0401 GESTÃO ADMINISTRATIVA DO MUNICÍPIO			331.000,00	331.000,00
08.122.0401.2037.0000	Gestão Administrativa de Pessoal da Secretaria de Assistência e Desenvolvimento Social			291.000,00	291.000,00
08.122.0401.2038.0000	Manutenção das Atividades da Secretaria de Assistência e Desenvolvimento Social			37.000,00	37.000,00
08.122.0401.2039.0000	Manutenção das Atividades da Coordenadoria da Mulher			3.000,00	3.000,00
08	122 0402 REEQUIPAMENTO E APERFEIÇOAMENTO DO MUNICÍPIO		5.000,00		5.000,00
08.122.0402.1015.0000	Aquisição de Móveis e Equipamentos para Secretaria de assistência e desenvolvimento social		5.000,00		5.000,00
09	Previdência Social			210.000,00	210.000,00
09	274 Previdência Especial			210.000,00	210.000,00
09	274 0901 BENEFÍCIOS, PROVENTOS E AUXÍLIOS			210.000,00	210.000,00
09.274.0901.2040.0000	Aposentadorias e Pensões			210.000,00	210.000,00
TOTAL		0,00	5.000,00	541.000,00	546.000,00



PREFEITURA MUNICIPAL DE XEXÉU

AV. MÁRIO MELO - CNPJ:12888517/0001-48

Orçamento Programa - Exercício de 2023

Anexo 06

Página 11

PROGRAMA DE TRABALHO

(Inc.II, § 2º, Art.2º)

02 PODER EXECUTIVO

12 SECRETARIA DE EDUCAÇÃO, CIÊNCIA E TECNOLOGIA

Código	Especificação	Operação Especial	Projetos	Atividades	T
12	Educação			69.000,00	69.000,00
12	122 Administração Geral			69.000,00	69.000,00
12	122 0401 GESTÃO ADMINISTRATIVA DO MUNICÍPIO			69.000,00	69.000,00
12.122.0401.2041.0000	Gestão Administrativa de Pessoal da Secretaria de Educação, Ciência e Tecnologia			64.000,00	64.000,00
12.122.0401.2042.0000	Manutenção das Atividades Administrativa da Secretaria de Educação, , Ciência e Tecnologia			5.000,00	5.000,00
TOTAL		0,00	0,00	69.000,00	69.000,00



Documento Assinado Digitalmente por: OTHO CARVALHO DE LIMA
Acesse em: <https://epec.de.gov.br/ppa/assinatura/assinatura.do>
Código do documento: das74d16-5481-4251-850a-394e9394d693



PREFEITURA MUNICIPAL DE XEXÉU

AV. MÁRIO MELO - CNPJ:12888517/0001-48

Orçamento Programa - Exercício de 2023

Anexo 06

Página 12



Documento Assinado Digitalmente por: THIAGO DE CARVALHO DE MENEZES
Acesse em: <https://ecef.de.br/gov.br/pt-br/assinando>

PROGRAMA DE TRABALHO

(Inc.II, § 2º, Art.2º)

02 PODER EXECUTIVO

13 SECRETARIA DE FINANÇAS E FAZENDA

Código	Especificação	Operação Especial	Projetos	Atividades	T
04	Administração		5.000,00	904.385,10	909.385,10
04	122 Administração Geral		5.000,00	904.385,10	909.385,10
04	122 0401 GESTÃO ADMINISTRATIVA DO MUNICÍPIO			904.385,10	904.385,10
04.122.0401.2043.0000	Gestão Administrativa da Secretaria de Finanças e Fazenda			98.000,00	98.000,00
04.122.0401.2044.0000	Manutenção das atividades da Secretaria de Finanças e Fazenda			190.000,00	190.000,00
04.122.0401.2045.0000	Formação do Patrimônio dos Servidores Públicos			550.385,10	550.385,10
04.122.0401.2046.0000	Gestão Administrativa de Pessoal do Departamento de Tributação			66.000,00	66.000,00
04	122 0402 REEQUIPAMENTO E APERFEIÇOAMENTO DO MUNICÍPIO		5.000,00		5.000,00
04.122.0402.1016.0000	Aquisição de Móveis, Máquinas e Equipamentos para Secretaria de Finanças e Fazenda		5.000,00		5.000,00
28	Encargos Especiais	1.007.000,00			1.007.000,00
28	843 Serviço da Dívida Interna	1.007.000,00			1.007.000,00
28	843 0000 PROGRAMA NULO	1.007.000,00			1.007.000,00
28.843.0000.0003.0000	Precatórios Judiciais	205.000,00			205.000,00
28.843.0000.0005.0000	Amortização da Dívida Junto ao INSS e Outros	802.000,00			802.000,00
99	Reserva de Contingência	380.000,00			380.000,00
99	999 Reserva de Contingência	380.000,00			380.000,00
99	999 9999 RESERVA DE CONTIGÊNCIA	380.000,00			380.000,00
99.999.9999.9001.0000	Reserva de Contingência	380.000,00			380.000,00
TOTAL		1.387.000,00	5.000,00	904.385,10	2.296.385,10



PREFEITURA MUNICIPAL DE XEXÉU

AV. MÁRIO MELO - CNPJ:12888517/0001-48

Orçamento Programa - Exercício de 2023

Anexo 06

Página 13

PROGRAMA DE TRABALHO

(Inc.II, § 2º, Art.2º)



Documento Assinado Digitalmente por: CARLOS DE MOURA BARRETO DA SILVA

Acesse em: https://eic.cde.mg.gov.br/ppm/visualizarDocumento.aspx?documento=5716558145199

Código	Especificação	Operação Especial	Projetos	Atividades	Total
02	PODER EXECUTIVO				
14	SECRETARIA DE INFRAESTRUTURA E CONTROLE URBANO				
04	Administração		140.000,00	2.595.000,00	2.735.000,00
04	122 Administração Geral		140.000,00	2.595.000,00	2.735.000,00
04	122 0401 GESTÃO ADMINISTRATIVA DO MUNICÍPIO			2.595.000,00	2.595.000,00
04.122.0401.2047.0000	Gestão Administrativa de Pessoal da Secretaria de Infraestrutura e Controle Urbano			900.000,00	900.000,00
04.122.0401.2048.0000	Manutenção das Atividades da Secretaria de Infraestrutura e Controle Urbano			1.224.000,00	1.224.000,00
04.122.0401.2049.0000	Implantação e Manutenção da Guarda Municipal			64.000,00	64.000,00
04.122.0401.2050.0000	Gestão Administrativa de Pessoal Departamento de Transporte			83.000,00	83.000,00
04.122.0401.2051.0000	Gestão Administrativa de Pessoal Departamento de Serviços Públicos			324.000,00	324.000,00
04	122 0402 REEQUIPAMENTO E APERFEIÇOAMENTO DO MUNICÍPIO		140.000,00		140.000,00
04.122.0402.1017.0000	Aquisição de Móveis, Máquinas e Equipamentos para Secretaria de Infraestrutura e Controle Urbano		70.000,00		70.000,00
04.122.0402.1018.0000	Aquisição de Veículos e Máquinas Pesadas (Tratores e Outros)		70.000,00		70.000,00
08	Assistência Social		53.000,00		53.000,00
08	243 Assistência à Criança e ao Adolescente		11.000,00		11.000,00
08	243 0801 PROGRAMA DE PROTEÇÃO SOCIAL BÁSICA		11.000,00		11.000,00
08.243.0801.1019.0000	Construção, reforma e/ ou ampliação do CRAS		11.000,00		11.000,00
08	244 Assistência Comunitária		42.000,00		42.000,00
08	244 0802 PROGRAMA DE PROTEÇÃO SOCIAL ESPECIAL		11.000,00		11.000,00
08.244.0802.1020.0000	Construção, reforma e/ ou ampliação do CREAS		11.000,00		11.000,00
08	244 0806 SERVIÇOS DE CONVIVÊNCIA E FORTALECIMENTO DE VÍNCULOS		10.000,00		10.000,00
08.244.0806.1021.0000	Construção, reforma e/ ou ampliação de Centros de Convivência e Fortalecimento de Vínculos		10.000,00		10.000,00
08	244 1502 INFRAESTRUTURA URBANA		21.000,00		21.000,00
08.244.1502.1022.0000	Construção do Centro de Atendimento da Mulher		21.000,00		21.000,00
15	Urbanismo		668.000,00	687.000,00	1.355.000,00
15	122 Administração Geral		10.000,00		10.000,00
15	122 1501 DESAPROPRIAÇÕES DE IMÓVEIS		10.000,00		10.000,00
15.122.1501.1023.0000	Desapropriações de Imóveis		10.000,00		10.000,00
15	451 Infra-Estrutura Urbana		467.000,00	256.000,00	723.000,00
15	451 1502 INFRAESTRUTURA URBANA		193.000,00	3.000,00	196.000,00
15.451.1502.1024.0000	Construção, Ampliação e Restauração de prédios Públicos		60.000,00		60.000,00
15.451.1502.1025.0000	Reforma ou Ampliação de Clube Municipal, na Sede e Distritos		101.000,00		101.000,00
15.451.1502.1026.0000	Construção, Reforma, Melhoramentos e/ou Ampliação de Cemitérios Públicos, Necrópoles e Velórios		32.000,00		32.000,00
15.451.1502.2052.0000	Manutenção de Cemitérios Públicos, Necrópoles e Velórios			3.000,00	3.000,00



PREFEITURA MUNICIPAL DE XEXÉU

AV. MÁRIO MELO - CNPJ:12888517/0001-48

Orçamento Programa - Exercício de 2023

Anexo 06

Página 14



Documento Assinado Digitalmente por: BILSON PINHEIRO DE SAES
Acesse em: <https://eicf.de.fpf.gov.br/epi/validador>

PROGRAMA DE TRABALHO

(Inc.II, § 2º, Art.2º)

02 PODER EXECUTIVO

14 SECRETARIA DE INFRAESTRUTURA E CONTROLE URBANO

Código	Especificação	Operação Especial	Projetos	Atividades	T
15 451 1503	PAVIMENTAÇÃO: ASFALTO, CALÇAMENTO E MEIO-FIO		143.000,00	253.000,00	396.000,00
15.451.1503.1027.0000	Construção de Escadaria em Bairros e Distritos do Municípios.		22.000,00		22.000,00
15.451.1503.1028.0000	Construção e/ou Reposição de Calçamento, Meio-fio e Recapeamento Asfáltico		121.000,00		121.000,00
15.451.1503.2053.0000	Manutenção dos Serviços de Infraestrutura e Controle Urbano			253.000,00	253.000,00
15 451 1505	REVITALIZANDO PRAÇAS, CANTEIROS E OUTROS		100.000,00		100.000,00
15.451.1505.1029.0000	Construção do Pórtico da Cidade		100.000,00		100.000,00
15 451 1507	FEIRA LIVRE		31.000,00		31.000,00
15.451.1507.1053.0000	Construção, Reforma e/ou Ampliação do Patio da Feira Livre		31.000,00		31.000,00
15 452	Serviços Urbanos		20.000,00	400.000,00	420.000,00
15 452 1504	LIMPEZA PÚBLICA		20.000,00	400.000,00	420.000,00
15.452.1504.1031.0000	Reequipamento da Limpeza Pública		20.000,00		20.000,00
15.452.1504.2054.0000	Manutenção da Limpeza Pública			400.000,00	400.000,00
15 813	Lazer		171.000,00	31.000,00	202.000,00
15 813 1001	ACADEMIA DA CIDADE		81.000,00	3.000,00	84.000,00
15.813.1001.1032.0000	Construção, Reforma e Ampliação da Academia da Cidade		81.000,00		81.000,00
15.813.1001.2055.0000	Implantação e Manutenção da Academia da Cidade			3.000,00	3.000,00
15 813 1505	REVITALIZANDO PRAÇAS, CANTEIROS E OUTROS		90.000,00	28.000,00	118.000,00
15.813.1505.1033.0000	Construção, Restauração de Praças, Parques, Jardins e Outros		90.000,00		90.000,00
15.813.1505.2056.0000	Manutenção das Praças, Parques e Jardins			28.000,00	28.000,00
16	Habitação		21.000,00		21.000,00
16 482	Habitação Urbana		21.000,00		21.000,00
16 482 1601	HABITAÇÕES URBANAS		21.000,00		21.000,00
16.482.1601.1034.0000	Construção e Restauração de Casas Populares		21.000,00		21.000,00
17	Saneamento		26.000,00	153.000,00	179.000,00
17 512	Saneamento Básico Urbano		26.000,00	153.000,00	179.000,00
17 512 1701	SANEAMENTO E ESGOTAMENTO SANITÁRIO		26.000,00	153.000,00	179.000,00
17.512.1701.1036.0000	Construção, Ampliação e Melhoria de Unidades Sanitárias		26.000,00		26.000,00
17.512.1701.2057.0000	Manutenção do Sistema de Saneamento Básico			153.000,00	153.000,00
18	Gestão Ambiental		31.000,00	6.000,00	37.000,00
18 544	Recursos Hídricos		31.000,00	6.000,00	37.000,00
18 544 1801	RECURSOS HÍDRICOS: SISTEMA DE ABASTECIMENTO D'ÁGUA		31.000,00	6.000,00	37.000,00
18.544.1801.1037.0000	Obras de construção e serviços de melhoria e ampliação do sistema de abastecimento d'água		31.000,00		31.000,00
18.544.1801.2058.0000	Serviços de manutenção e conservação sistema de abastecimento d'água			6.000,00	6.000,00
20	Agricultura		4.502.000,00		4.502.000,00
20 605	Abastecimento		4.502.000,00		4.502.000,00



PREFEITURA MUNICIPAL DE XEXÉU

AV. MÁRIO MELO - CNPJ:12888517/0001-48

Orçamento Programa - Exercício de 2023

Anexo 06

Página 15

PROGRAMA DE TRABALHO

(Inc.II, § 2º, Art.2º)



Documento Assinado Digitalmente
Acesse em: <https://eicf.de.gov.br/portal/validarAssinatura>

02 PODER EXECUTIVO

14 SECRETARIA DE INFRAESTRUTRA E CONTROLE URBANO

Código	Especificação	Operação Especial	Projetos	Atividades	T
20	605	1502	INFRAESTRUTURA URBANA		46.000,00
20.605.1502.1038.0000	Construção, Ampliação e Restauração de Mercados, Matadouros e Açougues Público		46.000,00		46.000,00
20	605	2003	DESENVOLVIMENTO SUSTENTÁVEL AGROPECUÁRIO		4.456.000,00
20.605.2003.1115.0000	Construção da Central de Abastecimento e Logística da Mata Sul - CEAMASUL		4.456.000,00		4.456.000,00
25	Energia		66.000,00	90.000,00	156.000,00
25	752	Energia Elétrica	66.000,00	90.000,00	156.000,00
25	752	2501	ILUMINANDO NOSSA CIDADE		156.000,00
25.752.2501.1039.0000	Expansão do Sistema de Iluminação Pública		51.000,00		51.000,00
25.752.2501.1040.0000	Aquisição de Equipamentos e Postes para o Sistema de Iluminação Pública		15.000,00		15.000,00
25.752.2501.2059.0000	Manutenção do Sistema de Iluminação Pública na Sede, Distritos e Povoados			90.000,00	90.000,00
26	Transporte		168.000,00	49.000,00	217.000,00
26	782	Transporte Rodoviário	168.000,00	49.000,00	217.000,00
26	782	2601	OBRAS RODOVIÁRIAS		217.000,00
26.782.2601.1041.0000	Construção e/ou Recuperação de Rodovias Municipais, Passagens Molhadas, Pontes e Outros		85.000,00		85.000,00
26.782.2601.1042.0000	Obras de Construção e Serviços de Aberturas de Estradas Vicinais		31.000,00		31.000,00
26.782.2601.1043.0000	Construção e Restauração de Abrigos de Passageiros (Rodoviária)		31.000,00		31.000,00
26.782.2601.1044.0000	Construção de um Terminal Rodoviário		21.000,00		21.000,00
26.782.2601.2060.0000	Manutenção de Estradas Municipais, Passagens, Molhadas, Pontes e Outros			49.000,00	49.000,00
27	Desporto e Lazer		83.000,00	2.000,00	85.000,00
27	752	Energia Elétrica		2.000,00	2.000,00
27	752	2501	ILUMINANDO NOSSA CIDADE		2.000,00
27.752.2501.2059.0000	Manutenção do Sistema de Iluminação Pública na Sede, Distritos e Povoados			2.000,00	2.000,00
27	812	Desporto Comunitário	51.000,00		51.000,00
27	812	2701	PROMOÇÃO DE ATIVIDADES ESPORTIVAS		51.000,00
27.812.2701.1045.0000	Construção, Reforma e/ou Ampliação de Campos de Futebol, Ginásios de Esportes, Quadras Poliesportivas entre Outras		51.000,00		51.000,00
27	813	Lazer	32.000,00		32.000,00
27	813	1304	PROMOÇÃO DO DESPORTO E LAZER		32.000,00
27.813.1304.1107.0000	Construção de Pátio de Eventos		32.000,00		32.000,00
TOTAL		0,00	5.758.000,00	3.582.000,00	9.340.000,00



PREFEITURA MUNICIPAL DE XEXÉU

AV. MÁRIO MELO - CNPJ:12888517/0001-48

Orçamento Programa - Exercício de 2023

Anexo 06

Página 16

PROGRAMA DE TRABALHO

(Inc.II, § 2º, Art.2º)

02 PODER EXECUTIVO

15 SECRETARIA DE SAÚDE

Código	Especificação	Operação Especial	Projetos	Atividades	T
10	Saúde			74.000,00	74.000,00
10	122 Administração Geral			74.000,00	74.000,00
10	122 0401 GESTÃO ADMINISTRATIVA DO MUNICÍPIO			74.000,00	74.000,00
10.122.0401.2061.0000	Gestão Administrativa de Pessoal da Secretaria de saúde			70.000,00	70.000,00
10.122.0401.2062.0000	Manutenção das Atividades da Secretaria de saúde			4.000,00	4.000,00
TOTAL		0,00	0,00	74.000,00	74.000,00



Documento Assinado Digitalmente por: **JOÃO VES DE LIMA**
Acesse em: <https://eicf.de.gov.br/ppa/validar>
Código do documento: **das74d16-5481-4251-850a-394e9394d693**

**PREFEITURA MUNICIPAL DE XEXÉU**

AV. MÁRIO MELO - CNPJ:12888517/0001-48

Orçamento Programa - Exercício de 2023
Anexo 06
Página 17Documento Assinado Digitalmente
Acesse em: https://ecec.de.br/gov/pt/app/visualiza_documento/8116481414167739109169169**PROGRAMA DE TRABALHO**

(Inc.II, § 2º, Art.2º)

02 PODER EXECUTIVO
16 SECRETARIA DE AGRICULTURA, MEIO AMBIENTE E RECURSOS HÍDRICOS

Código	Especificação	Operação Especial	Projetos	Atividades	T
20	Agricultura		39.000,00	161.500,00	200.500,00
20	122 Administração Geral			137.000,00	137.000,00
20	122 0401 GESTÃO ADMINISTRATIVA DO MUNICÍPIO			137.000,00	137.000,00
20.122.0401.2063.0000	Gestão Administrativa de Pessoal da Secretaria de Agricultura, Meio Ambiente e Recursos Hídricos			122.000,00	122.000,00
20.122.0401.2064.0000	Manutenção das Atividades da Secretaria de Agricultura, Meio Ambiente e Recursos Hídricos			15.000,00	15.000,00
20	606 Extensão Rural			8.000,00	8.000,00
20	606 2003 DESENVOLVIMENTO SUSTENTÁVEL AGROPECUÁRIO			4.000,00	4.000,00
20.606.2003.2065.0000	Manutenção das ações vinculadas ao Desenvolvimento sustentável agropecuário			2.000,00	2.000,00
20.606.2003.2066.0000	Estudo sobre a produção na Cooperativa de Produção Agropecuária			2.000,00	2.000,00
20	606 2005 PRODUÇÃO ORGÂNICA			4.000,00	4.000,00
20.606.2005.2067.0000	Implantação e Manutenção das ações do programa Produção Orgânica			3.000,00	3.000,00
20.606.2005.2068.0000	Estudo sobre a Produção Orgânica e campanhas de conscientização			1.000,00	1.000,00
20	607 Irrigação		8.000,00		8.000,00
20	607 2001 DESENVOLVIMENTO RURAL		8.000,00		8.000,00
20.607.2001.1046.0000	Aquisição de Máquinas e Equipamentos Diversos para Irrigação		5.000,00		5.000,00
20.607.2001.1047.0000	Implantação e Manutenção destinado de Irrigação		3.000,00		3.000,00
20	608 Promoção da Produção Agropecuária		31.000,00	11.000,00	42.000,00
20	608 2001 DESENVOLVIMENTO RURAL		31.000,00	11.000,00	42.000,00
20.608.2001.1048.0000	Aquisição de Móveis, máquinas e equipamentos agrícolas diversos		31.000,00		31.000,00
20.608.2001.2069.0000	Despesas com Praparo do Solo e Distribuição de Sementes			4.000,00	4.000,00
20.608.2001.2070.0000	Promoção de feiras e eventos de apoio as atividades pecuárias			3.000,00	3.000,00
20.608.2001.2071.0000	Implantação e Manutenção do programa PRONAF no Município, inclusive em Parceria com outras Esferas de Governo			4.000,00	4.000,00
20	609 Defesa Agropecuária			5.500,00	5.500,00
20	609 2002 CAMPANHA DE VACINAÇÃO DE ANIMAIS			5.500,00	5.500,00
20.609.2002.2072.0000	Campanha de Vacinação de Animais			5.500,00	5.500,00
TOTAL		0,00	39.000,00	161.500,00	200.500,00



PREFEITURA MUNICIPAL DE XEXÉU

AV. MÁRIO MELO - CNPJ:12888517/0001-48

Orçamento Programa - Exercício de 2023

Anexo 06

Página 18

PROGRAMA DE TRABALHO

(Inc.II, § 2º, Art.2º)



Documento Assinado Digitalmente por: CARLA DOS SANTOS DE LIMA
Acesse em: <https://eccc.de.gov.br/ppp/assinatura>

03 FUNDOS

01 FUNDO MUNICIPAL DE SAÚDE DE XEXEU

Código	Especificação	Operação Especial	Projetos	Atividades	T
10	Saúde		541.500,00	10.338.414,90	10.879.900,00
10	032	Controle Externo		3.000,00	3.000,00
10	032	1002 GESTÃO ADMINISTRATIVA DO FUNDO MUNICIPAL DE SAÚDE		3.000,00	3.000,00
10.032.1002.2075.0000	Apoio as atividades do Conselho Municipal de Saúde			3.000,00	3.000,00
10	122	Administração Geral	115.000,00	2.113.414,90	2.228.414,90
10	122	1002 GESTÃO ADMINISTRATIVA DO FUNDO MUNICIPAL DE SAÚDE		2.113.414,90	2.113.414,90
10.122.1002.2076.0000	Gestão Administrativa de Pessoal do Fundo Municipal de Saúde			801.200,00	801.200,00
10.122.1002.2077.0000	Manutenção das Atividades Gerais do Fundo Municipal de Saúde			1.269.214,90	1.269.214,90
10.122.1002.2078.0000	Ouvidoria em Saúde - SUS			3.000,00	3.000,00
10.122.1002.2079.0000	Distribuição Gratuita de Materiais, Bens ou Serviços conforme Lei			40.000,00	40.000,00
10	122	1003 REEQUIPAMENTO DO FUNDO MUNICIPAL DE SAÚDE	105.000,00		105.000,00
10.122.1003.1049.0000	Aquisição de Veículos, Ambulâncias, UTI Móvel.		70.000,00		70.000,00
10.122.1003.1050.0000	Aquisição de Equipamento e Material Permanente		35.000,00		35.000,00
10	122	1501 DESAPROPRIAÇÕES DE IMÓVEIS	10.000,00		10.000,00
10.122.1501.1051.0000	Desapropriações de Imóveis - FMS		10.000,00		10.000,00
10	242	Assistência ao Portador de Deficiência		27.000,00	27.000,00
10	242	1004 ATENÇÃO À SAÚDE DO PORTADOR DE DEFICIÊNCIA		27.000,00	27.000,00
10.242.1004.2080.0000	Incentivo a Atenção à Saúde do Portador de Deficiência			27.000,00	27.000,00
10	301	Atenção Básica	234.500,00	5.328.000,00	5.562.500,00
10	301	1005 PROGRAMA DE ATENÇÃO BÁSICA EM SAÚDE		163.000,00	163.000,00
10.301.1005.2081.0000	Incentivo a Atenção à Saúde da Criança			3.000,00	3.000,00
10.301.1005.2082.0000	Incentivo a Atenção à Saúde do Adolescente			3.000,00	3.000,00
10.301.1005.2083.0000	Manutenção do Programa Saúde do Idoso			3.000,00	3.000,00
10.301.1005.2084.0000	Manutenção das Atividades do Programa Saúde do Homem			23.000,00	23.000,00
10.301.1005.2085.0000	Manutenção das Atividades do Centro de Reabilitação			15.000,00	15.000,00
10.301.1005.2086.0000	Manutenção das Doenças Crônicas-Degenerativas:Hipertensão Arterial e Diabetes Mellitus			4.000,00	4.000,00
10.301.1005.2087.0000	Manutenção da Vigilância prevenção e Atenção em HIV(AIDS) e out. doenças Sexualmente Transmissíveis			4.000,00	4.000,00
10.301.1005.2088.0000	Manutenção do Programa Humanização da Saúde			3.000,00	3.000,00
10.301.1005.2089.0000	Promoção de Apoio ao diagnóstico Laboratorial			51.000,00	51.000,00
10.301.1005.2090.0000	Promoção de Ações ao Programa Saúde do Trabalhador			1.000,00	1.000,00
10.301.1005.2091.0000	Manutenção das Ações Básica em Saúde - Saúde da Mulher			53.000,00	53.000,00
10	301	1006 PROGRAMA SAÚDE DA FAMÍLIA	54.000,00	2.860.500,00	2.914.500,00
10.301.1006.1052.0000	Aquisição de Móveis e Equipamentos diversos para as Unidades de Saúde da Famílias - USF		54.000,00		54.000,00
10.301.1006.2092.0000	Gestão Administrativa de Pessoal do Programa Saúde da Família - PSF			203.000,00	203.000,00
10.301.1006.2093.0000	Manutenção das Atividades Gerais do Programa Saúde da Família - PSF			2.657.500,00	2.657.500,00



PREFEITURA MUNICIPAL DE XEXÉU

AV. MÁRIO MELO - CNPJ:12888517/0001-48

Orçamento Programa - Exercício de 2023

Anexo 06

Página 19



Documento Assinado Digitalmente em 08/09/2023 às 11:18:03
Acesse em: <https://eic.cde.mg.gov.br/validar/assinatura>

PROGRAMA DE TRABALHO

(Inc.II, § 2º, Art.2º)

03 FUNDOS

01 FUNDO MUNICIPAL DE SAÚDE DE XEXEU

Código	Especificação	Operação Especial	Projetos	Atividades	T
10 301 1007	NÚCLEOS DE APOIO À SAÚDE DA FAMÍLIA - NASF		25.000,00	90.000,00	115.000,00
10.301.1007.1030.0000	Aquisição de Móveis e Equipamentos diversos para o NASF		25.000,00		25.000,00
10.301.1007.2094.0000	Gestão Administrativa de Pessoal das Atividades do NASF			43.000,00	43.000,00
10.301.1007.2095.0000	Manutenção das Atividades do NASF			47.000,00	47.000,00
10 301 1008	PROGRAMA AGENTES COMUNITÁRIOS DE SAÚDE - PACS		51.000,00	1.159.500,00	1.210.500,00
10.301.1008.1054.0000	Aquisição de Móveis e Equipamentos diversos para o PACS		51.000,00		51.000,00
10.301.1008.2096.0000	Gestão Administrativa de Pessoal do PACS			1.019.500,00	1.019.500,00
10.301.1008.2097.0000	Manutenção das Atividades do PACS			140.000,00	140.000,00
10 301 1009	PROGRAMA SAÚDE BUCAL		5.000,00	385.000,00	390.000,00
10.301.1009.1055.0000	Aquisição de Móveis, Equipamentos diversos para Programa Saúde Bucal		5.000,00		5.000,00
10.301.1009.2098.0000	Gestão Administrativa de Pessoal do Programa Saúde Bucal			4.000,00	4.000,00
10.301.1009.2099.0000	Manutenção das Atividades do Programa Saúde Bucal			381.000,00	381.000,00
10 301 1011	FARMÁCIA BÁSICA E ASSISTÊNCIA FARMACÊUTICA			524.000,00	524.000,00
10.301.1011.2101.0000	Manutenção do Programa Farmácia Básica			524.000,00	524.000,00
10 301 1013	CENTRO DE ESPECIALIDADE ODONTOLÓGICAS - CEO		5.000,00	143.000,00	148.000,00
10.301.1013.1057.0000	Aquisição de Equipamentos Diversos para o CEO		5.000,00		5.000,00
10.301.1013.2105.0000	Manutenção das Atividades do Centro de Especialidades Odontológicas - CEO			143.000,00	143.000,00
10 301 1022	AMPLIAÇÃO E PRESERVAÇÃO DO PATRIMÔNIO DA SAÚDE		94.500,00		94.500,00
10.301.1022.1063.0000	Construção, reforma e ampliação de Unidades Básica de Saúde - UBS		94.500,00		94.500,00
10 301 1029	ACADEMIA DA SAÚDE			3.000,00	3.000,00
10.301.1029.2102.0000	Manutenção das Ações da Academia da Saúde			3.000,00	3.000,00
10 302	Assistência Hospitalar e Ambulatorial		172.000,00	2.456.000,00	2.628.000,00
10 302 1012	ASSISTÊNCIA AMBULATORIAL E HOSPITALAR ESPECIALIZADA		20.000,00	2.091.000,00	2.111.000,00
10.302.1012.1056.0000	Aquisição de Móveis, Veículos e Equipamentos Diversos Hospitalares		20.000,00		20.000,00
10.302.1012.2103.0000	Manutenção dos Serviços Hospitalares e Ambulatoriais			1.770.000,00	1.770.000,00
10.302.1012.2104.0000	Gestão Administrativa de Pessoal dos Hospitais e Ambulatoriais			321.000,00	321.000,00
10 302 1014	SERVIÇO DE ATENDIMENTO MÓVEL DE URGÊNCIA - SAMU		28.000,00	103.000,00	131.000,00
10.302.1014.1058.0000	Reforma e Ampliação ou Adaptação de Imóvel para o SAMU		23.000,00		23.000,00
10.302.1014.1059.0000	Aquisição de Móveis e Equipamentos Diversos para SAMU		5.000,00		5.000,00
10.302.1014.2106.0000	Gestão Administrativa de Pessoal do SAMU			54.000,00	54.000,00
10.302.1014.2107.0000	Manutenção das atividades do SAMU			49.000,00	49.000,00
10 302 1015	PROGRAMA MÃE CORUJA			10.000,00	10.000,00
10.302.1015.2108.0000	Implantação e Manutenção das Ações do Mãe Coruja			10.000,00	10.000,00
10 302 1016	TRATAMENTO FORA DO DOMICÍLIO - TFD			252.000,00	252.000,00
10.302.1016.2109.0000	Manutenção das Ações do Tratamento Fora do Domicílio - TFD			252.000,00	252.000,00



PREFEITURA MUNICIPAL DE XEXÉU

AV. MÁRIO MELO - CNPJ:12888517/0001-48

Orçamento Programa - Exercício de 2023

Anexo 06

Página 20

PROGRAMA DE TRABALHO

(Inc.II, § 2º, Art.2º)



Documento Assinado Digitalmente por: HILSON SOUSA DE ARAÚJO
Acesse em: https://eic.cde.pa.gov.br/epm/analizador/sum (direção de planejamento da prefeitura de xexeu)

03 FUNDOS

01 FUNDO MUNICIPAL DE SAÚDE DE XEXEU

Código	Especificação	Operação Especial	Projetos	Atividades	T
10 302 1022	AMPLIAÇÃO E PRESERVAÇÃO DO PATRIMÔNIO DA SAÚDE		124.000,00		124.000,00
10.302.1022.1064.0000	Construção, Reforma e/ou Ampliação do Hospital		124.000,00		124.000,00
10 303	Suporte Profilático e Terapêutico		10.000,00	6.000,00	16.000,00
10 303 1017	REDE DE ATENÇÃO PSICOSOCIAL		10.000,00	6.000,00	16.000,00
10.303.1017.1060.0000	Aquisição de Móveis, Máquinas e Equipamentos Diversos para o CAPS		10.000,00		10.000,00
10.303.1017.2110.0000	Incentivo a Atenção a Saúde Mental			6.000,00	6.000,00
10 304	Vigilância Sanitária		5.000,00	21.000,00	26.000,00
10 304 1018	VIGILÂNCIA SANITÁRIA		5.000,00	21.000,00	26.000,00
10.304.1018.1061.0000	Aquisição de Móveis e Equipamentos para Vigilância Sanitária		5.000,00		5.000,00
10.304.1018.2111.0000	Manutenção das Atividades do Programa de Vigilância Sanitária			11.000,00	11.000,00
10.304.1018.2112.0000	Gestão Administrativa de Pessoal da Vigilância Sanitária			10.000,00	10.000,00
10 305	Vigilância Epidemiológica		5.000,00	381.000,00	386.000,00
10 305 1019	VIGILÂNCIA EPIDEMIOLÓGICA		5.000,00	378.000,00	383.000,00
10.305.1019.1062.0000	Aquisição de Móveis e Equipamentos Diversos para Vigilância Epidemiológica		5.000,00		5.000,00
10.305.1019.2113.0000	Gestão Administrativas de Pessoal do Programa de Combate a Endemias			305.000,00	305.000,00
10.305.1019.2114.0000	Manutenção das Atividades do Programa de Combate a Endemias			73.000,00	73.000,00
10 305 1020	PROGRAMA NACIONAL DE IMUNIZAÇÃO - PNI			3.000,00	3.000,00
10.305.1020.2115.0000	Manutenção das Atividades do Programa Nacional de Imunização			3.000,00	3.000,00
10 306	Alimentação e Nutrição			3.000,00	3.000,00
10 306 1021	ALIMENTAÇÃO E NUTRIÇÃO			3.000,00	3.000,00
10.306.1021.2116.0000	Manutenção do Programa Alimentação e Nutrição			3.000,00	3.000,00
TOTAL		0,00	541.500,00	10.338.414,90	10.879.914,90



PREFEITURA MUNICIPAL DE XEXÉU

AV. MÁRIO MELO - CNPJ:12888517/0001-48

PROGRAMA DE TRABALHO

(Inc.II, § 2º, Art.2º)



Documento Assinado Digitalmente por: C. H. SOARES DE SOUZA. O documento foi criado e assinado em: 20231002 14:05:00. URL do documento: das74d16-5481-4251-850a-394e9394d693

03 FUNDOS
02 FUNDO MUNICIPAL DOS DIREITOS DA CRIANÇA E ADOLESCENTE

Código	Especificação	Operação Especial	Projetos	Atividades	T
08	Assistência Social		1.000,00	15.500,00	16.500,00
08	243 Assistência à Criança e ao Adolescente		1.000,00	15.500,00	16.500,00
08	243 0803 GESTÃO ADMINISTRATIVA DO FUNDO MUNICIPAL DOS DIREITOS DA CRIANÇA E ADOLESCENTE		1.000,00	15.500,00	16.500,00
08.243.0803.1065.0000	Aquisição de Móveis, Máquinas e Equipamentos Diversos FMDCA		1.000,00		1.000,00
08.243.0803.2117.0000	Gestão Administrativa do Fundo Municipal dos Direitos da Criança e Adolescente			6.000,00	6.000,00
08.243.0803.2118.0000	Manutenção das Atividades do Fundo Municipal dos Direitos da Criança e Adolescente			9.500,00	9.500,00
TOTAL		0,00	1.000,00	15.500,00	16.500,00



Documento Assinado Digitalmente por: OTHILSON OLIVEIRA DE SA
Acesse em: <https://epec.de.gov.br/ppp/assinatura>

PROGRAMA DE TRABALHO

(Inc.II, § 2º, Art.2º)

03 FUNDOS

03 FUNDO MUNICIPAL DE ASSISTÊNCIA SOCIAL DE XEXEU

Código	Especificação	Operação Especial	Projetos	Atividades	T
08	Assistência Social		143.000,00	2.214.500,00	2.357.500,00
08	032 Controle Externo			12.000,00	12.000,00
08	032 0804 CONSELHO MUNICIPAL DE ASSISTÊNCIA SOCIAL			12.000,00	12.000,00
08.032.0804.2119.0000	Apoio das atividades do Conselho Municipal de Assistência Social			3.000,00	3.000,00
08.032.0804.2120.0000	Apoio das atividades do Conselho Tutelar			9.000,00	9.000,00
08	122 Administração Geral		10.000,00	835.000,00	845.000,00
08	122 0805 GESTÃO ADMINISTRATIVA DO FUNDO MUNICIPAL DE ASSISTÊNCIA SOCIAL		5.000,00	835.000,00	840.000,00
08.122.0805.1067.0000	Aquisição de Móveis Máquinas e Equipamentos Diversos		5.000,00		5.000,00
08.122.0805.2121.0000	Gestão Administrativa de Pessoal do Fundo Municipal de Assistência Social			72.000,00	72.000,00
08.122.0805.2122.0000	Manutenção das Atividades Gerais do Fundo Municipal de Assistência Social			355.000,00	355.000,00
08.122.0805.2123.0000	Distribuição Gratuita de Materiais, Bens ou Serviços conforme Lei.			405.000,00	405.000,00
08.122.0805.2124.0000	Manutenção das atividades de Cursos Profissionalizantes			3.000,00	3.000,00
08	122 1501 DESAPROPRIAÇÕES DE IMÓVEIS		5.000,00		5.000,00
08.122.1501.1068.0000	Desapropriações de Imóveis - FMAS		5.000,00		5.000,00
08	242 Assistência ao Portador de Deficiência			3.000,00	3.000,00
08	242 0801 PROGRAMA DE PROTEÇÃO SOCIAL BÁSICA			3.000,00	3.000,00
08.242.0801.2125.0000	Apoio aos Portadores de Deficiência Física			3.000,00	3.000,00
08	243 Assistência à Criança e ao Adolescente		1.000,00		1.000,00
08	243 0801 PROGRAMA DE PROTEÇÃO SOCIAL BÁSICA		1.000,00		1.000,00
08.243.0801.1019.0000	Construção, reforma e/ ou ampliação do CRAS		1.000,00		1.000,00
08	244 Assistência Comunitária		132.000,00	1.364.500,00	1.496.500,00
08	244 0801 PROGRAMA DE PROTEÇÃO SOCIAL BÁSICA		7.000,00	392.000,00	399.000,00
08.244.0801.1069.0000	Reequipamento dos Programas Assistenciais vinculado a Proteção Social Básica		5.000,00		5.000,00
08.244.0801.1101.0000	Aquisição de Veículos, Móveis e Equipamentos Diversos para o Cras		1.000,00		1.000,00
08.244.0801.1103.0000	Aquisição de Veículos, Móveis e Equipamentos Diversos para o BPC		1.000,00		1.000,00
08.244.0801.2126.0000	Manutenção do Centro de Referência de Assistência Social - CRAS			36.000,00	36.000,00
08.244.0801.2127.0000	Gestão Administrativa do Centro de Referência de Assistência Social - CRAS			337.000,00	337.000,00
08.244.0801.2128.0000	Proteção e Atendimento Integral à Família - PAIF			3.000,00	3.000,00
08.244.0801.2129.0000	Manutenção do Programa BPC na Escola			10.000,00	10.000,00
08.244.0801.2130.0000	Manutenção do Programa de Benefícios de Prestação Continuada - BPC			6.000,00	6.000,00
08	244 0802 PROGRAMA DE PROTEÇÃO SOCIAL ESPECIAL		2.000,00	182.000,00	184.000,00
08.244.0802.1020.0000	Construção, reforma e/ ou ampliação do CREAS		1.000,00		1.000,00
08.244.0802.1102.0000	Aquisição de Veículos, Móveis e Equipamentos Diversos para o Creas		1.000,00		1.000,00
08.244.0802.2131.0000	Manutenção das Atividades do CREAS			39.000,00	39.000,00
08.244.0802.2132.0000	Gestão do Centro de Referência Especial de Assistência Social - CREAS			143.000,00	143.000,00



PREFEITURA MUNICIPAL DE XEXÉU

AV. MÁRIO MELO - CNPJ:12888517/0001-48

Orçamento Programa - Exercício de 2023

Anexo 06

Página 23

PROGRAMA DE TRABALHO

(Inc.II, § 2º, Art.2º)



Documento Assinado Digitalmente por: SHIRLEY CONCEIÇÃO DE SAUS VIEIRA DE ALMEIDA
Acesse em: <https://eicf.cde.br.gov.br/epi/validar>

03 FUNDOS

03 FUNDO MUNICIPAL DE ASSISTÊNCIA SOCIAL DE XEXEU

Código	Especificação	Operação Especial	Projetos	Atividades	T
08 244 0805	GESTÃO ADMINISTRATIVA DO FUNDO MUNICIPAL DE ASSISTÊNCIA SOCIAL		3.000,00		3.000,00
08.244.0805.1066.0000	Aquisição de Veículos para o Fundo Municipal de Assistência Social		3.000,00		3.000,00
08 244 0806	SERVIÇOS DE CONVIVÊNCIA E FORTALECIMENTO DE VÍNCULOS		40.000,00	316.000,00	356.000,00
08.244.0806.1021.0000	Construção, reforma e/ ou ampliação de Centros de Convivência e Fortalecimento de Vínculos		29.000,00		29.000,00
08.244.0806.1070.0000	Aquisição de Móveis, Máquinas e Equipamentos Diversos para SCFV		11.000,00		11.000,00
08.244.0806.2133.0000	Gestão Administrativa dos Serviços de Convivência de Vínculos			265.000,00	265.000,00
08.244.0806.2134.0000	Manutenção das Atividades do Serviços de Convivência de Vínculos			51.000,00	51.000,00
08 244 0807	GESTÃO DESCENTRALIZADA DO SISTEMA ÚNICO DE ASSISTÊNCIA SOCIAL		27.000,00	222.500,00	249.500,00
08.244.0807.1071.0000	Aquisição de Equipamentos Diversos para o IGDBF		9.000,00		9.000,00
08.244.0807.1098.0000	Construção, Ampliação e Restauração do prédio do IGDBF		16.000,00		16.000,00
08.244.0807.1100.0000	Reequipamento de Outros Programas Assistenciais		2.000,00		2.000,00
08.244.0807.2135.0000	Gestão do Programa Auxílio Brasil			82.000,00	82.000,00
08.244.0807.2136.0000	PROGRAMA IGD-SUAS			34.000,00	34.000,00
08.244.0807.2137.0000	Manutenção das Atividades do Auxílio Brasil			96.000,00	96.000,00
08.244.0807.2138.0000	Gestão Administrativa do IGD-SUAS			6.500,00	6.500,00
08.244.0807.2221.0000	Manutenção das Atividades Administrativas - Outros Programas Assistenciais			4.000,00	4.000,00
08 244 0808	PROGRAMA PRIMEIRA INFANCIA NO SUAS		13.000,00	162.000,00	175.000,00
08.244.0808.1066.0000	Aquisição de Veículos para o Fundo Municipal de Assistência Social		1.000,00		1.000,00
08.244.0808.1105.0000	Aquisição de Veículos, Móveis e Equipamentos Diversos para o Primeira Infância		11.000,00		11.000,00
08.244.0808.1106.0000	Execução de Obras do Primeira Infância		1.000,00		1.000,00
08.244.0808.2139.0000	Gestão Administrativa do Programa Criança Feliz			141.000,00	141.000,00
08.244.0808.2140.0000	Manutenção do Programa Criança Feliz			21.000,00	21.000,00
08 244 0810	PROGRAMA COZINHA COMUNITÁRIA		40.000,00	90.000,00	130.000,00
08.244.0810.1116.0000	Construção, Ampliação e Restauração de Cozinha Comunitária		20.000,00		20.000,00
08.244.0810.1117.0000	Aquisição de Móveis, Máquinas e Equipamentos para a Cozinha Comunitária		20.000,00		20.000,00
08.244.0810.2223.0000	Manutenção das Atividades da Cozinha Comunitária			10.000,00	10.000,00
08.244.0810.2224.0000	Gestão de Pessoal da Cozinha Comunitária			80.000,00	80.000,00
99	Reserva de Contingência	12.000,00			12.000,00
99 999	Reserva de Contingência	12.000,00			12.000,00
99 999 9999	RESERVA DE CONTIGÊNCIA	12.000,00			12.000,00
99.999.9999.9003.0000	Reserva de Contingência	12.000,00			12.000,00
TOTAL		12.000,00	143.000,00	2.214.500,00	2.369.500,00



PREFEITURA MUNICIPAL DE XEXÉU

AV. MÁRIO MELO - CNPJ:12888517/0001-48

Orçamento Programa - Exercício de 2023

Anexo 06

Página 24

PROGRAMA DE TRABALHO

(Inc.II, § 2º, Art.2º)

03 FUNDOS

04 FUNDO MUNICIPAL DO IDOSO

Código	Especificação	Operação Especial	Projetos	Atividades	T
08	Assistência Social		5.000,00	5.000,00	10.000,00
08	241 Assistência ao Idoso		5.000,00	5.000,00	10.000,00
08	241 0805 GESTÃO ADMINISTRATIVA DO FUNDO MUNICIPAL DE ASSISTÊNCIA SOCIAL		5.000,00	5.000,00	10.000,00
08.241.0805.1118.0000	Aquisição de Veículos, Móveis e Equipamentos Diversos p/o Fundo do Idoso		5.000,00		5.000,00
08.241.0805.2225.0000	Manutenção do Fundo Municipal do Idoso			5.000,00	5.000,00
TOTAL		0,00	5.000,00	5.000,00	10.000,00



Documento Assinado Digitalmente por: SÔNIA CALVES DE LIMA
Acesse em: <https://eicf.cde.br/gov.br/ppa/assinado>
Código do documento: das74d16-5481-4251-850a-394e9394d693



PREFEITURA MUNICIPAL DE XEXÉU

AV. MÁRIO MELO - CNPJ:12888517/0001-48

Orçamento Programa - Exercício de 2023

Anexo 06

Página 25



Documento Assinado Digitalmente
Acesse em: <https://efc.cde.br/gov.br/pps/sum>

03 FUNDOS

05 FUNDO DE DESENVOLVIMENTO MUNICIPAL - FEM

Código	Especificação	Operação Especial	Projetos	Atividades	T
04	Administração		2.000,00	3.000,00	5.000,00
04	121 Planejamento e Orçamento		2.000,00	3.000,00	5.000,00
04	121 1506 FUNDO DE DESENVOLVIMENTO MUNICIPAL - FEM		2.000,00	3.000,00	5.000,00
04.121.1506.1077.0000	Aquisição de Móveis, Máquinas e Equipamentos Diversos para o FEM		2.000,00		2.000,00
04.121.1506.2145.0000	Implantação e Manutenção das Atividades do Fundo de Desenvolvimento Municipal - FEM			3.000,00	3.000,00
15	Urbanismo		98.000,00		98.000,00
15	451 Infra-Estrutura Urbana		63.000,00		63.000,00
15	451 1506 FUNDO DE DESENVOLVIMENTO MUNICIPAL - FEM		63.000,00		63.000,00
15.451.1506.1028.0000	Construção e/ou Reposição de Calçamento, Meio-fio e Recapeamento Asfáltico		63.000,00		63.000,00
15	813 Lazer		35.000,00		35.000,00
15	813 1505 REVITALIZANDO PRAÇAS, CANTEIROS E OUTROS		35.000,00		35.000,00
15.813.1505.1033.0000	Construção, Restauração de Praças, Parques, Jardins e Outros		35.000,00		35.000,00
17	Saneamento		6.000,00		6.000,00
17	512 Saneamento Básico Urbano		6.000,00		6.000,00
17	512 1701 SANEAMENTO E ESGOTAMENTO SANITÁRIO		6.000,00		6.000,00
17.512.1701.1035.0000	Construção, Ampliação e Melhoria de Esgotos, Galerias, Bueiros e Outros		6.000,00		6.000,00
TOTAL		0,00	106.000,00	3.000,00	109.000,00



PREFEITURA MUNICIPAL DE XEXÉU

AV. MÁRIO MELO - CNPJ:12888517/0001-48

Orçamento Programa - Exercício de 2023

Anexo 06

Página 26



Documento Assinado Digitalmente por: 2018030808121418115013914893
Acesse em: https://ecec.de.br/gov.br/ppp/aud/assinado/2018030808121418115013914893

PROGRAMA DE TRABALHO

(Inc.II, § 2º, Art.2º)

03 FUNDOS

06 FUNDO MUNICIPAL DE EDUCAÇÃO - FME

Código	Especificação	Operação Especial	Projetos	Atividades	T
12	Educação		724.000,00	27.586.200,00	28.310.200,00
12	122	Administração Geral	70.000,00	505.000,00	575.000,00
12	122	1201 GESTÃO ADMINISTRAÇÃO DO FUNDO MUNICIPAL DE EDUCAÇÃO	50.000,00	505.000,00	555.000,00
12.122.1201.1079.0000	Aquisição de Móveis, Máquinas e Equipamentos Diversos		20.000,00		20.000,00
12.122.1201.1080.0000	Aquisição de Veículos para o FME		30.000,00		30.000,00
12.122.1201.2146.0000	Gestão Administrativa de Pessoal do Fundo Municipal de Educação - FME			5.000,00	5.000,00
12.122.1201.2147.0000	Manutenção das Atividades do Fundo Municipal de Educação - FME			500.000,00	500.000,00
12	122	1501 DESAPROPRIAÇÕES DE IMÓVEIS	20.000,00		20.000,00
12.122.1501.1081.0000	Desapropriações de Imóveis - FME		20.000,00		20.000,00
12	306	Alimentação e Nutrição		526.000,00	526.000,00
12	306	1204 PROGRAMA NACIONAL DE ALIMENTAÇÃO ESCOLAR - PNAE		526.000,00	526.000,00
12.306.1204.2148.0000	Manutenção das Atividades do Programa Nacional de Alimentação - PNAE			520.000,00	520.000,00
12.306.1204.2160.0000	Gestão de Pessoal do Ensino Infantil - 30%			6.000,00	6.000,00
12	361	Ensino Fundamental	531.000,00	15.806.000,00	16.337.000,00
12	361	1205 EXPANÇÃO DA REDE MUNICIPAL DE ENSINO	383.000,00		383.000,00
12.361.1205.1082.0000	Construção, Ampliação e Reforma de Unidades de Escolares		363.000,00		363.000,00
12.361.1205.1099.0000	Aquisição de Móveis, Máquinas e Equipamentos Diversos para o Ensino Municipal		20.000,00		20.000,00
12	361	1206 PROGRAMA NACIONAL DE APOIO AO TRANSPORTE ESCOLAR - PNATE		456.000,00	456.000,00
12.361.1206.2149.0000	Apoio as Atividades ao Programa Nacion. de Transport. Escolar - Pnate			456.000,00	456.000,00
12	361	1207 PROGRAMA CAMINHO DA ESCOLA	60.000,00	96.000,00	156.000,00
12.361.1207.1083.0000	Aquisição de Transporte Escolar pelo Programa Caminho da Escola		60.000,00		60.000,00
12.361.1207.2150.0000	Implantação e manutenção do Programa Caminho da Escola			96.000,00	96.000,00
12	361	1209 PROGRAMA DINHEIRO DIRETO NA ESCOLA - PDDE		12.000,00	12.000,00
12.361.1209.2151.0000	Implantação e Manutenção do Programa Dinheiro Direto na Escola - PDDE			12.000,00	12.000,00
12	361	1211 FUNDO DE DESENVOLVIMENTO DA EDUCAÇÃO BÁSICA - FUNDEB	88.000,00	15.242.000,00	15.330.000,00
12.361.1211.1084.0000	Aquisição de Móveis, Máquinas e Equipamentos Diversos - FUNDEB		51.000,00		51.000,00
12.361.1211.1085.0000	Aquisição de Veículos para o FUNDEB		37.000,00		37.000,00
12.361.1211.2153.0000	Gestão Administrativa de Pessoal do Fundeb - 70%			8.340.000,00	8.340.000,00
12.361.1211.2154.0000	Gestão Administrativa de Pessoal do Ensino Fundamental			3.273.000,00	3.273.000,00
12.361.1211.2155.0000	Manutenção das Atividades Gerais do do Ensino Fundamental			2.784.000,00	2.784.000,00
12.361.1211.2156.0000	Manutenção, Conserto e Conservação de Unidades escolares			492.000,00	492.000,00
12.361.1211.2157.0000	Aquisição de Material Didático-Escolares			13.000,00	13.000,00
12.361.1211.2158.0000	Capacitação e Treinamento de Professores			340.000,00	340.000,00
12	364	Ensino Superior		345.000,00	345.000,00



PREFEITURA MUNICIPAL DE XEXÉU

AV. MÁRIO MELO - CNPJ:12888517/0001-48

Orçamento Programa - Exercício de 2023

Anexo 06

Página 27



Documento Assinado Digitalmente
Acesse em: <https://ecef.de.gov.br/>

PROGRAMA DE TRABALHO

(Inc.II, § 2º, Art.2º)

03 FUNDOS

06 FUNDO MUNICIPAL DE EDUCAÇÃO - FME

Código	Especificação	Operação Especial	Projetos	Atividades	T
12 364 1210	TRANSPORTE UNIVERSITÁRIO			345.000,00	345.000,00
12.364.1210.2152.0000	Apoio ao Transporte Universitário			345.000,00	345.000,00
12 365	Educação Infantil		123.000,00	9.316.200,00	9.439.200,00
12 365 1201	GESTÃO ADMINISTRAÇÃO DO FUNDO MUNICIPAL DE EDUCAÇÃO			2.000,00	2.000,00
12.365.1201.2161.0000	Manutenção das Ações do Ensino Infantil			2.000,00	2.000,00
12 365 1205	EXPANÇÃO DA REDE MUNICIPAL DE ENSINO		123.000,00		123.000,00
12.365.1205.1086.0000	Construção de Creches		123.000,00		123.000,00
12 365 1211	FUNDO DE DESENVOLVIMENTO DA EDUCAÇÃO BÁSICA - FUNDEB			9.314.200,00	9.314.200,00
12.365.1211.2158.0000	Capacitação e Treinamento de Professores			1.000,00	1.000,00
12.365.1211.2159.0000	Gestão de Pessoal do Ensino Infantil - 70%			7.381.200,00	7.381.200,00
12.365.1211.2160.0000	Gestão de Pessoal do Ensino Infantil - 30%			1.882.000,00	1.882.000,00
12.365.1211.2161.0000	Manutenção das Ações do Ensino Infantil			38.000,00	38.000,00
12.365.1211.2162.0000	Manutenção, Conserto e Conservação de Unidades do Ensino Infantil			12.000,00	12.000,00
12 366	Educação de Jovens e Adultos			1.088.000,00	1.088.000,00
12 366 1211	FUNDO DE DESENVOLVIMENTO DA EDUCAÇÃO BÁSICA - FUNDEB			1.088.000,00	1.088.000,00
12.366.1211.3159.0000	Manutenção das Atividades dos Jovens e Adultos			1.088.000,00	1.088.000,00
99	Reserva de Contingência	200.000,00			200.000,00
99 999	Reserva de Contingência	200.000,00			200.000,00
99 999 9999	RESERVA DE CONTIGÊNCIA	200.000,00			200.000,00
99.999.9999.9005.0000	Reserva de Contingência	200.000,00			200.000,00
TOTAL		200.000,00	724.000,00	27.586.200,00	28.510.200,00



PREFEITURA MUNICIPAL DE XEXÉU

AV. MÁRIO MELO - CNPJ:12888517/0001-48

Orçamento Programa - Exercício de 2023

Anexo 06

Página 28

PROGRAMA DE TRABALHO

(Inc.II, § 2º, Art.2º)



Documento Assinado Digitalmente por: OTHILSON OLIVEIRA DE SOUZA
Acesse em: <https://epec.de.gov.br/portal/assinatura>

04 CONSÓRCIOS

04 CONSÓRCIO PÚBLICO DOS MUNICÍPIOS DA MATA SUL - COMSUL

Código	Especificação	Operação Especial	Projetos	Atividades	T
04	Administração		2.000,00	37.500,00	39.500,00
04	122 Administração Geral		2.000,00	37.500,00	39.500,00
04	122 0062 GESTÃO ADMINISTRATIVA DO CONSÓRCIO		2.000,00	37.500,00	39.500,00
04.122.0062.1112.0000	Aquisição de Veículos, Móveis, Máquinas e Equip. diversos p/o Consórcio		1.000,00		1.000,00
04.122.0062.1114.0000	Modernização da Estrutura Física (Construção, Reforma e/ou Ampliação) da Sede do Consórcio		1.000,00		1.000,00
04.122.0062.2214.0000	Manutenção das Atividades Administrativas do Consórcio			37.500,00	37.500,00
17	Saneamento		5.000,00	155.000,00	160.000,00
17	512 Saneamento Básico Urbano		5.000,00	155.000,00	160.000,00
17	512 0302 PROGRAMA CONSORCIAL DE MEIO AMBIENTE		5.000,00	155.000,00	160.000,00
17.512.0302.1094.0000	Aquisição de Equipamento para o Núcleo Intermunicipal de Saneamento Básico - NISB		2.000,00		2.000,00
17.512.0302.1095.0000	Modernização da Estrutura Física (Construção, Reforma e/ou Ampliação) do Aterro Sanitário		3.000,00		3.000,00
17.512.0302.2218.0000	Manut. das Ativ. do Núcleo Intermunicipal de Saneamento Básico dos Conveniados do COMSUL - NISB			155.000,00	155.000,00
25	Energia		4.000,00	46.000,00	50.000,00
25	752 Energia Elétrica		4.000,00	46.000,00	50.000,00
25	752 0298 GESTÃO DO NÚCLEO INTERMUNICIPAL DE ILUMINAÇÃO PÚBLICA - NIIP		4.000,00	46.000,00	50.000,00
25.752.0298.1096.0000	Aquisição de Equip. e Material Permanente p/ Manutenção do Núcleo Int. de Iluminação Pública		2.500,00		2.500,00
25.752.0298.1113.0000	Modernização da Estrutura Física (Construção, Reforma e/ou Ampliação) - NIP		1.500,00		1.500,00
25.752.0298.2219.0000	Manutenção das Atividades do Núcleo Intermunicipal de Iluminação Pública - NIIP			46.000,00	46.000,00
28	Encargos Especiais	500,00			500,00
28	846 Outros Encargos Especiais	500,00			500,00
28	846 0000 PROGRAMA NULO	500,00			500,00
28.846.0000.0011.0000	Parcelamento e Amortização da Dívida Contratual	500,00			500,00
TOTAL		500,00	11.000,00	238.500,00	250.000,00



Documento Assinado Digitalmente em 16/05/2023 15:08:42
 Acesse em: https://tce.cce.rr.gov.br/ppa/visualizar_documento.asp?doc=51181821

PROGRAMA DE TRABALHO

(Inc.II, § 2º, Art.2º)

05 AUTARQUIA MUNICIPAL					
01 SERVIÇO AUTÔNOMO DE ÁGUA E ESGOTO - SAAE					
Código	Especificação	Operação Especial	Projetos	Atividades	T
17	Saneamento		130.000,00	909.000,00	1.039.000,00
17	122 Administração Geral		80.000,00	319.000,00	399.000,00
17	122 1702 GESTÃO ADMINISTRATIVA DO SAAE			319.000,00	319.000,00
17.122.1702.2141.0000	Gestão Administrativa de Pessoal para o SAAE			190.000,00	190.000,00
17.122.1702.2142.0000	Manutenção dos Serviços Administrativos - SAAE			129.000,00	129.000,00
17	122 1703 REEQUIPAMENTO E APERFEIÇOAMENTO DO SAAE		40.000,00		40.000,00
17.122.1703.1072.0000	Aquisição de Veículos, Móveis e Equipamentos Diversos para SAAE		30.000,00		30.000,00
17.122.1703.1073.0000	Aquisição de Hidrômetros e Equipamentos Diversos		5.000,00		5.000,00
17.122.1703.1074.0000	Aquisição de Hardware e Software para SAAE		5.000,00		5.000,00
17	122 1704 EXPANSÃO DAS REDES FÍSICAS DO SAAE		40.000,00		40.000,00
17.122.1704.1075.0000	Reforma ou Ampliação do SAAE		40.000,00		40.000,00
17	512 Saneamento Básico Urbano		50.000,00	590.000,00	640.000,00
17	512 1702 GESTÃO ADMINISTRATIVA DO SAAE		50.000,00	590.000,00	640.000,00
17.512.1702.1076.0000	Construção e Manutenção da Rede de Distribuição do Sistema de Água		50.000,00		50.000,00
17.512.1702.2143.0000	Gestão Administrativa de Pessoal de Operação e Manutenção do SAAE			200.000,00	200.000,00
17.512.1702.2144.0000	Operação e Manutenção do Sistema de Água - SAAE			390.000,00	390.000,00
99	Reserva de Contingência	10.000,00			10.000,00
99	999 Reserva de Contingência	10.000,00			10.000,00
99	999 9999 RESERVA DE CONTIGÊNCIA	10.000,00			10.000,00
99.999.9999.9004.0000	Reserva de Contingência	10.000,00			10.000,00
TOTAL		10.000,00	130.000,00	909.000,00	1.049.000,00
TOTAL GERAL		1.612.500,00	7.621.500,00	53.779.000,00	63.013.000,00



PREFEITURA MUNICIPAL DE XEXÉU

AV. MÁRIO MELO - CNPJ:12888517/0001-48

Orçamento Programa - Exercício de 2023

Anexo 07

Página 2

PROGRAMA DE TRABALHO DO GOVERNO DEMONSTRATIVO DE FUNÇÕES, SUBFUNÇÕES E PROGRAMAS POR PROJETOS, ATIVIDADES E OPERAÇÕES ESPECIAIS

(Inc.II, § 2º, Art.2º)



Documento Assinado Digitalmente
Acesse em: <https://efee.tce.pa.gov.br/portal/assinatura>

Código	Especificação	Operação Especial	Projetos	Atividades	T
04	Administração	0,00	250.000,00	7.025.885,10	7.275.885,10
04	122 Administração Geral	0,00	247.000,00	6.954.885,10	7.201.885,10
04	122 0401 GESTÃO ADMINISTRATIVA DO MUNICÍPIO	0,00	0,00	6.585.385,10	6.585.385,10
04.122.0401.2017.0000	Gestão Administrativa de Pessoal do Gabinete do Prefeito	0,00	0,00	807.000,00	807.000,00
04.122.0401.2018.0000	Manutenção das Atividades do Gabinete do Prefeito	0,00	0,00	80.000,00	80.000,00
04.122.0401.2019.0000	Gestão Administrativa de Pessoal da Secretaria de Governo	0,00	0,00	136.000,00	136.000,00
04.122.0401.2020.0000	Manutenção das Atividades da Secretaria de Governo	0,00	0,00	10.000,00	10.000,00
04.122.0401.2025.0000	Gestão Administrativa de Pessoal da Secretaria de Administração e Planejamento	0,00	0,00	1.000.000,00	1.000.000,00
04.122.0401.2026.0000	Manutenção das Atividades Gerais da Secretaria de Administração e Planejamento	0,00	0,00	760.000,00	760.000,00
04.122.0401.2027.0000	Capacitação, Treinamento e Qualificação dos Servidores	0,00	0,00	3.000,00	3.000,00
04.122.0401.2030.0000	Gestão Administrativa de Pessoal da Secretaria de Cultura e Economia Criativa	0,00	0,00	205.000,00	205.000,00
04.122.0401.2031.0000	Manutenção das Atividades da Secretaria de Cultura Economia Criativa	0,00	0,00	85.000,00	85.000,00
04.122.0401.2043.0000	Gestão Administrativa da Secretaria de Finanças e Fazenda	0,00	0,00	98.000,00	98.000,00
04.122.0401.2044.0000	Manutenção das atividades da Secretaria de Finanças e Fazenda	0,00	0,00	190.000,00	190.000,00
04.122.0401.2045.0000	Formação do Patrimônio dos Servidores Públicos	0,00	0,00	550.385,10	550.385,10
04.122.0401.2046.0000	Gestão Administrativa de Pessoal do Departamento de Tributação	0,00	0,00	66.000,00	66.000,00
04.122.0401.2047.0000	Gestão Administrativa de Pessoal da Secretaria de Infraestrutura e Controle Urbano	0,00	0,00	900.000,00	900.000,00
04.122.0401.2048.0000	Manutenção das Atividades da Secretaria de Infraestrutura e Controle Urbano	0,00	0,00	1.224.000,00	1.224.000,00
04.122.0401.2049.0000	Implantação e Manutenção da Guarda Municipal	0,00	0,00	64.000,00	64.000,00
04.122.0401.2050.0000	Gestão Administrativa de Pessoal Departamento de Transporte	0,00	0,00	83.000,00	83.000,00
04.122.0401.2051.0000	Gestão Administrativa de Pessoal Departamento de Serviços Públicos	0,00	0,00	324.000,00	324.000,00
04	122 0402 REEQUIPAMENTO E APERFEIÇOAMENTO DO MUNICÍPIO	0,00	244.000,00	0,00	244.000,00
04.122.0402.1006.0000	Aquisição de Móveis, Máquinas e Equipamento Diversos p/o Gabinete do Prefeito	0,00	64.000,00	0,00	64.000,00
04.122.0402.1007.0000	Aquisição de Equipamentos Diversos para Secretaria de Governo	0,00	2.000,00	0,00	2.000,00
04.122.0402.1009.0000	Aquisição de Móveis, Máquinas e Equipamentos para a Secretaria de Administração	0,00	10.000,00	0,00	10.000,00
04.122.0402.1010.0000	Aquisição de Veículos para as secretarias.	0,00	20.000,00	0,00	20.000,00
04.122.0402.1012.0000	Aquisição de equipamentos diversos para Secretaria de Cultura e Economia Criativa	0,00	3.000,00	0,00	3.000,00
04.122.0402.1016.0000	Aquisição de Móveis, Máquinas e Equipamentos para Secretaria de Finanças e Fazenda	0,00	5.000,00	0,00	5.000,00
04.122.0402.1017.0000	Aquisição de Móveis, Máquinas e Equipamentos para Secretaria de Infraestrutura e Controle Urbano	0,00	70.000,00	0,00	70.000,00
04.122.0402.1018.0000	Aquisição de Veículos e Máquinas Pesadas (Tratores e Outros)	0,00	70.000,00	0,00	70.000,00
04	122 0403 APOIO À INSTITUIÇÕES SEM FINS LUCRATIVOS	0,00	1.000,00	172.000,00	173.000,00
04.122.0403.1011.0000	Amparo e Colaboração as Instituições sem Fins Lucrativos	0,00	1.000,00	0,00	1.000,00
04.122.0403.2028.0000	Cooperação e Apoio as Instituições sem Fins Lucrativos	0,00	0,00	172.000,00	172.000,00
04	122 0404 CONSÓRCIO COM MUNICÍPIOS E OUTROS ENTES FEDERADOS	0,00	0,00	160.000,00	160.000,00
04.122.0404.2029.0000	Rateio para Participação em Consórcio Público	0,00	0,00	160.000,00	160.000,00
08	Assistência Social	0,00	207.000,00	2.566.000,00	2.773.000,00
08	032 Controle Externo	0,00	0,00	12.000,00	12.000,00
08	032 0804 CONSELHO MUNICIPAL DE ASSISTÊNCIA SOCIAL	0,00	0,00	12.000,00	12.000,00
08.032.0804.2119.0000	Apoio das atividades do Conselho Municipal de Assistência Social	0,00	0,00	3.000,00	3.000,00
08.032.0804.2120.0000	Apoio das atividades do Conselho Tutelar	0,00	0,00	9.000,00	9.000,00
08	122 Administração Geral	0,00	15.000,00	1.166.000,00	1.181.000,00



PREFEITURA MUNICIPAL DE XEXÉU

AV. MÁRIO MELO - CNPJ:12888517/0001-48

Orçamento Programa - Exercício de 2023

Anexo 07

Página 3

PROGRAMA DE TRABALHO DO GOVERNO DEMONSTRATIVO DE FUNÇÕES, SUBFUNÇÕES E PROGRAMAS POR PROJETOS, ATIVIDADES E OPERAÇÕES ESPECIAIS

(Inc.II, § 2º, Art.2º)



Documento Assinado Digitalmente
Acesse em: <https://efee.tce.pa.gov.br/portal/portal.do>

Código	Especificação	Operação Especial	Projetos	Atividades	T
08	Assistência Social	0,00	207.000,00	2.566.000,00	2.773.000,00
08	122 Administração Geral	0,00	15.000,00	1.166.000,00	1.181.000,00
08	122 0401 GESTÃO ADMINISTRATIVA DO MUNICÍPIO	0,00	0,00	331.000,00	331.000,00
08.122.0401.2037.0000	Gestão Administrativa de Pessoal da Secretaria de Assistência e Desenvolvimento Social	0,00	0,00	291.000,00	291.000,00
08.122.0401.2038.0000	Manutenção das Atividades da Secretaria de Assistência e Desenvolvimento Social	0,00	0,00	37.000,00	37.000,00
08.122.0401.2039.0000	Manutenção das Atividades da Coordenadoria da Mulher	0,00	0,00	3.000,00	3.000,00
08	122 0402 REEQUIPAMENTO E APERFEIÇOAMENTO DO MUNICÍPIO	0,00	5.000,00	0,00	5.000,00
08.122.0402.1015.0000	Aquisição de Móveis e Equipamentos para Secretaria de assistência e desenvolvimento social	0,00	5.000,00	0,00	5.000,00
08	122 0805 GESTÃO ADMINISTRATIVA DO FUNDO MUNICIPAL DE ASSISTÊNCIA SOCIAL	0,00	5.000,00	835.000,00	840.000,00
08.122.0805.1067.0000	Aquisição de Móveis Máquinas e Equipamentos Diversos	0,00	5.000,00	0,00	5.000,00
08.122.0805.2121.0000	Gestão Administrativa de Pessoal do Fundo Municipal de Assistência Social	0,00	0,00	72.000,00	72.000,00
08.122.0805.2122.0000	Manutenção das Atividades Gerais do Fundo Municipal de Assistência Social	0,00	0,00	355.000,00	355.000,00
08.122.0805.2123.0000	Distribuição Gratuita de Materiais, Bens ou Serviços conforme Lei.	0,00	0,00	405.000,00	405.000,00
08.122.0805.2124.0000	Manutenção das atividades de Cursos Profissionalizantes	0,00	0,00	3.000,00	3.000,00
08	122 1501 DESAPROPRIAÇÕES DE IMÓVEIS	0,00	5.000,00	0,00	5.000,00
08.122.1501.1068.0000	Desapropriações de Imóveis - FMAS	0,00	5.000,00	0,00	5.000,00
08	241 Assistência ao Idoso	0,00	5.000,00	5.000,00	10.000,00
08	241 0805 GESTÃO ADMINISTRATIVA DO FUNDO MUNICIPAL DE ASSISTÊNCIA SOCIAL	0,00	5.000,00	5.000,00	10.000,00
08.241.0805.1118.0000	Aquisição de Veículos, Móveis e Equipamentos Diversos p/o Fundo do Idoso	0,00	5.000,00	0,00	5.000,00
08.241.0805.2225.0000	Manutenção do Fundo Municipal do Idoso	0,00	0,00	5.000,00	5.000,00
08	242 Assistência ao Portador de Deficiência	0,00	0,00	3.000,00	3.000,00
08	242 0801 PROGRAMA DE PROTEÇÃO SOCIAL BÁSICA	0,00	0,00	3.000,00	3.000,00
08.242.0801.2125.0000	Apoio aos Portadores de Deficiência Física	0,00	0,00	3.000,00	3.000,00
08	243 Assistência à Criança e ao Adolescente	0,00	13.000,00	15.500,00	28.500,00
08	243 0801 PROGRAMA DE PROTEÇÃO SOCIAL BÁSICA	0,00	12.000,00	0,00	12.000,00
08.243.0801.1019.0000	Construção, reforma e/ ou ampliação do CRAS	0,00	12.000,00	0,00	12.000,00
08	243 0803 GESTÃO ADMINISTRATIVA DO FUNDO MUNICIPAL DOS DIREITOS DA CRIANÇA E ADOLESCENTE	0,00	1.000,00	15.500,00	16.500,00
08.243.0803.1065.0000	Aquisição de Móveis, Máquinas e Equipamentos Diversos FMDCA	0,00	1.000,00	0,00	1.000,00
08.243.0803.2117.0000	Gestão Administrativa do Fundo Municipal dos Direitos da Criança e Adolescente	0,00	0,00	6.000,00	6.000,00
08.243.0803.2118.0000	Manutenção das Atividades do Fundo Municipal dos Direitos da Criança e Adolescente	0,00	0,00	9.500,00	9.500,00
08	244 Assistência Comunitária	0,00	174.000,00	1.364.500,00	1.538.500,00



PREFEITURA MUNICIPAL DE XEXÉU

AV. MÁRIO MELO - CNPJ:12888517/0001-48

Orçamento Programa - Exercício de 2023

Anexo 07

Página 4

PROGRAMA DE TRABALHO DO GOVERNO DEMONSTRATIVO DE FUNÇÕES, SUBFUNÇÕES E PROGRAMAS POR PROJETOS, ATIVIDADES E OPERAÇÕES ESPECIAIS (Inc.II, § 2º, Art.2º)



Documento Assinado Digitalmente
Acesse em: <https://efee.tce.pa.gov.br/portal/portal/assinatura>

Código	Especificação	Operação Especial	Projetos	Atividades	T	
08	Assistência Social	0,00	207.000,00	2.566.000,00	2.773.000,00	
08	244	Assistência Comunitária	0,00	174.000,00	1.538.500,00	
08	244	0801	PROGRAMA DE PROTEÇÃO SOCIAL BÁSICA	0,00	7.000,00	399.000,00
08.244.0801.1069.0000	Reequipamento dos Programas Assistenciais vinculado a Proteção Social Básica	0,00	5.000,00	0,00	5.000,00	
08.244.0801.1101.0000	Aquisição de Veículos, Móveis e Equipamentos Diversos para o Cras	0,00	1.000,00	0,00	1.000,00	
08.244.0801.1103.0000	Aquisição de Veículos, Móveis e Equipamentos Diversos para o BPC	0,00	1.000,00	0,00	1.000,00	
08.244.0801.2126.0000	Manutenção do Centro de Referência de Assistência Social - CRAS	0,00	0,00	36.000,00	36.000,00	
08.244.0801.2127.0000	Gestão Administrativa do Centro de Referência de Assistência Social - CRAS	0,00	0,00	337.000,00	337.000,00	
08.244.0801.2128.0000	Proteção e Atendimento Integral à Família - PAIF	0,00	0,00	3.000,00	3.000,00	
08.244.0801.2129.0000	Manutenção do Programa BPC na Escola	0,00	0,00	10.000,00	10.000,00	
08.244.0801.2130.0000	Manutenção do Programa de Benefícios de Prestação Continuada - BPC	0,00	0,00	6.000,00	6.000,00	
08	244	0802	PROGRAMA DE PROTEÇÃO SOCIAL ESPECIAL	0,00	13.000,00	182.000,00
08.244.0802.1020.0000	Construção, reforma e/ ou ampliação do CREAS	0,00	12.000,00	0,00	12.000,00	
08.244.0802.1102.0000	Aquisição de Veículos, Móveis e Equipamentos Diversos para o Creas	0,00	1.000,00	0,00	1.000,00	
08.244.0802.2131.0000	Manutenção das Atividades do CREAS	0,00	0,00	39.000,00	39.000,00	
08.244.0802.2132.0000	Gestão do Centro de Referência Especial de Assistência Social - CREAS	0,00	0,00	143.000,00	143.000,00	
08	244	0805	GESTÃO ADMINISTRATIVA DO FUNDO MUNICIPAL DE ASSISTÊNCIA SOCIAL	0,00	3.000,00	3.000,00
08.244.0805.1066.0000	Aquisição de Veículos para o Fundo Municipal de Assistência Social	0,00	3.000,00	0,00	3.000,00	
08	244	0806	SERVIÇOS DE CONVIVÊNCIA E FORTALECIMENTO DE VÍNCULOS	0,00	50.000,00	316.000,00
08.244.0806.1021.0000	Construção, reforma e/ ou ampliação de Centros de Convivência e Fortalecimento de Vínculos	0,00	39.000,00	0,00	39.000,00	
08.244.0806.1070.0000	Aquisição de Móveis, Máquinas e Equipamentos Diversos para SCFV	0,00	11.000,00	0,00	11.000,00	
08.244.0806.2133.0000	Gestão Administrativa dos Serviços de Convivência de Vínculos	0,00	0,00	265.000,00	265.000,00	
08.244.0806.2134.0000	Manutenção das Atividades do Serviços de Convivência de Vínculos	0,00	0,00	51.000,00	51.000,00	
08	244	0807	GESTÃO DESCENTRALIZADA DO SISTEMA ÚNICO DE ASSISTÊNCIA SOCIAL	0,00	27.000,00	222.500,00
08.244.0807.1071.0000	Aquisição de Equipamentos Diversos para o IGDBF	0,00	9.000,00	0,00	9.000,00	
08.244.0807.1098.0000	Construção, Ampliação e Restauração do prédio do IGDBF	0,00	16.000,00	0,00	16.000,00	
08.244.0807.1100.0000	Reequipamento de Outros Programas Assistenciais	0,00	2.000,00	0,00	2.000,00	
08.244.0807.2135.0000	Gestão do Programa Auxílio Brasil	0,00	0,00	82.000,00	82.000,00	
08.244.0807.2136.0000	PROGRAMA IGD-SUAS	0,00	0,00	34.000,00	34.000,00	
08.244.0807.2137.0000	Manutenção das Atividades do Auxílio Brasil	0,00	0,00	96.000,00	96.000,00	
08.244.0807.2138.0000	Gestão Administrativa do IGD-SUAS	0,00	0,00	6.500,00	6.500,00	
08.244.0807.2221.0000	Manutenção das Atividades Administrativas - Outros Programas Assistenciais	0,00	0,00	4.000,00	4.000,00	
08	244	0808	PROGRAMA PRIMEIRA INFANCIA NO SUAS	0,00	13.000,00	162.000,00
08.244.0808.1066.0000	Aquisição de Veículos para o Fundo Municipal de Assistência Social	0,00	1.000,00	0,00	1.000,00	
08.244.0808.1105.0000	Aquisição de Veículos, Móveis e Equipamentos Diversos para o Primeira Infância	0,00	11.000,00	0,00	11.000,00	
08.244.0808.1106.0000	Execução de Obras do Primeira Infância	0,00	1.000,00	0,00	1.000,00	
08.244.0808.2139.0000	Gestão Administrativa do Programa Criança Feliz	0,00	0,00	141.000,00	141.000,00	
08.244.0808.2140.0000	Manutenção do Programa Criança Feliz	0,00	0,00	21.000,00	21.000,00	



PREFEITURA MUNICIPAL DE XEXÉU

AV. MÁRIO MELO - CNPJ:12888517/0001-48

Orçamento Programa - Exercício de 2023

Anexo 07

Página 6

PROGRAMA DE TRABALHO DO GOVERNO DEMONSTRATIVO DE FUNÇÕES, SUBFUNÇÕES E PROGRAMAS POR PROJETOS, ATIVIDADES E OPERAÇÕES ESPECIAIS

(Inc.II, § 2º, Art.2º)



Documento Assinado Digitalmente
Acesse em: <https://efee.tce.pa.gov.br/portal/assinatura>

Código	Especificação	Operação Especial	Projetos	Atividades	T
10	Saúde	0,00	541.500,00	10.412.414,90	10.953.914,90
10	301 Atenção Básica	0,00	234.500,00	5.328.000,00	5.562.500,00
10	301 1005 PROGRAMA DE ATENÇÃO BÁSICA EM SAÚDE	0,00	0,00	163.000,00	163.000,00
10.301.1005.2081.0000	Incentivo a Atenção à Saúde da Criança	0,00	0,00	3.000,00	3.000,00
10.301.1005.2082.0000	Incentivo a Atenção à Saúde do Adolescente	0,00	0,00	3.000,00	3.000,00
10.301.1005.2083.0000	Manutenção do Programa Saúde do Idoso	0,00	0,00	3.000,00	3.000,00
10.301.1005.2084.0000	Manutenção das Atividades do Programa Saúde do Homem	0,00	0,00	23.000,00	23.000,00
10.301.1005.2085.0000	Manutenção das Atividades do Centro de Reabilitação	0,00	0,00	15.000,00	15.000,00
10.301.1005.2086.0000	Manutenção das Doenças Crônico-Degenerativas:Hipertensão Arterial e Diabetes Mellitus	0,00	0,00	4.000,00	4.000,00
10.301.1005.2087.0000	Manutenção da Vigilância prevenção e Atenção em HIV(AIDS) e out. doenças Sexualmente Transmissíveis	0,00	0,00	4.000,00	4.000,00
10.301.1005.2088.0000	Manutenção do Programa Humanização da Saúde	0,00	0,00	3.000,00	3.000,00
10.301.1005.2089.0000	Promoção de Apoio ao diagnóstico Laboratorial	0,00	0,00	51.000,00	51.000,00
10.301.1005.2090.0000	Promoção de Ações ao Programa Saúde do Trabalhador	0,00	0,00	1.000,00	1.000,00
10.301.1005.2091.0000	Manutenção das Ações Básica em Saúde - Saúde da Mulher	0,00	0,00	53.000,00	53.000,00
10	301 1006 PROGRAMA SAÚDE DA FAMÍLIA	0,00	54.000,00	2.860.500,00	2.914.500,00
10.301.1006.1052.0000	Aquisição de Móveis e Equipamentos diversos para as Unidades de Saúde da Famílias - USF	0,00	54.000,00	0,00	54.000,00
10.301.1006.2092.0000	Gestão Administrativa de Pessoal do Programa Saúde da Família - PSF	0,00	0,00	203.000,00	203.000,00
10.301.1006.2093.0000	Manutenção das Atividades Gerais do Programa Saúde da Família - PSF	0,00	0,00	2.657.500,00	2.657.500,00
10	301 1007 NÚCLEOS DE APOIO À SAÚDE DA FAMÍLIA - NASF	0,00	25.000,00	90.000,00	115.000,00
10.301.1007.1030.0000	Aquisição de Móveis e Equipamentos diversos para o NASF	0,00	25.000,00	0,00	25.000,00
10.301.1007.2094.0000	Gestão Administrativa de Pessoal das Atividades do NASF	0,00	0,00	43.000,00	43.000,00
10.301.1007.2095.0000	Manutenção das Atividades do NASF	0,00	0,00	47.000,00	47.000,00
10	301 1008 PROGRAMA AGENTES COMUNITÁRIOS DE SAÚDE - PACS	0,00	51.000,00	1.159.500,00	1.210.500,00
10.301.1008.1054.0000	Aquisição de Móveis e Equipamentos diversos para o PACS	0,00	51.000,00	0,00	51.000,00
10.301.1008.2096.0000	Gestão Administrativa de Pessoal do PACS	0,00	0,00	1.019.500,00	1.019.500,00
10.301.1008.2097.0000	Manutenção das Atividades do PACS	0,00	0,00	140.000,00	140.000,00
10	301 1009 PROGRAMA SAÚDE BUCAL	0,00	5.000,00	385.000,00	390.000,00
10.301.1009.1055.0000	Aquisição de Móveis, Equipamentos diversos para Programa Saúde Bucal	0,00	5.000,00	0,00	5.000,00
10.301.1009.2098.0000	Gestão Administrativa de Pessoal do Programa Saúde Bucal	0,00	0,00	4.000,00	4.000,00
10.301.1009.2099.0000	Manutenção das Atividades do Programa Saúde Bucal	0,00	0,00	381.000,00	381.000,00
10	301 1011 FARMÁCIA BÁSICA E ASSISTÊNCIA FARMACÊUTICA	0,00	0,00	524.000,00	524.000,00
10.301.1011.2101.0000	Manutenção do Programa Farmácia Básica	0,00	0,00	524.000,00	524.000,00
10	301 1013 CENTRO DE ESPECIALIDADE ODONTOLÓGICAS - CEO	0,00	5.000,00	143.000,00	148.000,00
10.301.1013.1057.0000	Aquisição de Equipamentos Diversos para o CEO	0,00	5.000,00	0,00	5.000,00
10.301.1013.2105.0000	Manutenção das Atividades do Centro de Especialidades Odontológicas - CEO	0,00	0,00	143.000,00	143.000,00
10	301 1022 AMPLIAÇÃO E PRESERVAÇÃO DO PATRIMÔNIO DA SAÚDE	0,00	94.500,00	0,00	94.500,00
10.301.1022.1063.0000	Construção, reforma e ampliação de Unidades Básica de Saúde - UBS	0,00	94.500,00	0,00	94.500,00
10	301 1029 ACADEMIA DA SAÚDE	0,00	0,00	3.000,00	3.000,00
10.301.1029.2102.0000	Manutenção das Ações da Academia da Saúde	0,00	0,00	3.000,00	3.000,00
10	302 Assistência Hospitalar e Ambulatorial	0,00	172.000,00	2.456.000,00	2.628.000,00



PREFEITURA MUNICIPAL DE XEXÉU

AV. MÁRIO MELO - CNPJ:12888517/0001-48

Orçamento Programa - Exercício de 2023

Anexo 07

Página 7

PROGRAMA DE TRABALHO DO GOVERNO DEMONSTRATIVO DE FUNÇÕES, SUBFUNÇÕES E PROGRAMAS POR PROJETOS, ATIVIDADES E OPERAÇÕES ESPECIAIS

(Inc.II, § 2º, Art.2º)



Documento Assinado Digitalmente
Acesse em: <https://efee.tce.pa.gov.br/portal/portal.asp?menu=curriculo>

Código	Especificação	Operação Especial	Projetos	Atividades	T
10	Saúde	0,00	541.500,00	10.412.414,90	10.953.914,00
10	302 Assistência Hospitalar e Ambulatorial	0,00	172.000,00	2.456.000,00	2.628.000,00
10	302 1012 ASSISTÊNCIA AMBULATORIAL E HOSPITALAR ESPECIALIZADA	0,00	20.000,00	2.091.000,00	2.111.000,00
10.302.1012.1056.0000	Aquisição de Móveis, Veículos e Equipamentos Diversos Hospitalares	0,00	20.000,00	0,00	20.000,00
10.302.1012.2103.0000	Manutenção dos Serviços Hospitalares e Ambulatoriais	0,00	0,00	1.770.000,00	1.770.000,00
10.302.1012.2104.0000	Gestão Administrativa de Pessoal dos Hospitais e Ambulatoriais	0,00	0,00	321.000,00	321.000,00
10	302 1014 SERVIÇO DE ATENDIMENTO MÓVEL DE URGÊNCIA - SAMU	0,00	28.000,00	103.000,00	131.000,00
10.302.1014.1058.0000	Reforma e Ampliação ou Adaptação de Imóvel para o SAMU	0,00	23.000,00	0,00	23.000,00
10.302.1014.1059.0000	Aquisição de Móveis e Equipamentos Diversos para SAMU	0,00	5.000,00	0,00	5.000,00
10.302.1014.2106.0000	Gestão Administrativa de Pessoal do SAMU	0,00	0,00	54.000,00	54.000,00
10.302.1014.2107.0000	Manutenção das atividades do SAMU	0,00	0,00	49.000,00	49.000,00
10	302 1015 PROGRAMA MÃE CORUJA	0,00	0,00	10.000,00	10.000,00
10.302.1015.2108.0000	Implantação e Manutenção das Ações do Mãe Coruja	0,00	0,00	10.000,00	10.000,00
10	302 1016 TRATAMENTO FORA DO DOMICÍLIO - TFD	0,00	0,00	252.000,00	252.000,00
10.302.1016.2109.0000	Manutenção das Ações do Tratamento Fora do Domicílio - TFD	0,00	0,00	252.000,00	252.000,00
10	302 1022 AMPLIAÇÃO E PRESERVAÇÃO DO PATRIMÔNIO DA SAÚDE	0,00	124.000,00	0,00	124.000,00
10.302.1022.1064.0000	Construção, Reforma e/ou Ampliação do Hospital	0,00	124.000,00	0,00	124.000,00
10	303 Suporte Profilático e Terapêutico	0,00	10.000,00	6.000,00	16.000,00
10	303 1017 REDE DE ATENÇÃO PSICOSOCIAL	0,00	10.000,00	6.000,00	16.000,00
10.303.1017.1060.0000	Aquisição de Móveis, Máquinas e Equipamentos Diversos para CAPS	0,00	10.000,00	0,00	10.000,00
10.303.1017.2110.0000	Incentivo a Atenção a Saúde Mental	0,00	0,00	6.000,00	6.000,00
10	304 Vigilância Sanitária	0,00	5.000,00	21.000,00	26.000,00
10	304 1018 VIGILÂNCIA SANITÁRIA	0,00	5.000,00	21.000,00	26.000,00
10.304.1018.1061.0000	Aquisição de Móveis e Equipamentos para Vigilância Sanitária	0,00	5.000,00	0,00	5.000,00
10.304.1018.2111.0000	Manutenção das Atividades do Programa de Vigilância Sanitária	0,00	0,00	11.000,00	11.000,00
10.304.1018.2112.0000	Gestão Administrativa de Pessoal da Vigilância Sanitária	0,00	0,00	10.000,00	10.000,00
10	305 Vigilância Epidemiológica	0,00	5.000,00	381.000,00	386.000,00
10	305 1019 VIGILÂNCIA EPIDEMIOLÓGICA	0,00	5.000,00	378.000,00	383.000,00
10.305.1019.1062.0000	Aquisição de Móveis e Equipamentos Diversos para Vigilância Epidemiológica	0,00	5.000,00	0,00	5.000,00
10.305.1019.2113.0000	Gestão Administrativas de Pessoal do Programa de Combate a Endemias	0,00	0,00	305.000,00	305.000,00
10.305.1019.2114.0000	Manutenção das Atividades do Programa de Combate a Endemias	0,00	0,00	73.000,00	73.000,00
10	305 1020 PROGRAMA NACIONAL DE IMUNIZAÇÃO - PNI	0,00	0,00	3.000,00	3.000,00
10.305.1020.2115.0000	Manutenção das Atividades do Programa Nacional de Imunização	0,00	0,00	3.000,00	3.000,00
10	306 Alimentação e Nutrição	0,00	0,00	3.000,00	3.000,00
10	306 1021 ALIMENTAÇÃO E NUTRIÇÃO	0,00	0,00	3.000,00	3.000,00
10.306.1021.2116.0000	Manutenção do Programa Alimentação e Nutrição	0,00	0,00	3.000,00	3.000,00
12	Educação	0,00	724.000,00	27.655.200,00	28.379.200,00
12	122 Administração Geral	0,00	70.000,00	574.000,00	644.000,00



PREFEITURA MUNICIPAL DE XEXÉU

AV. MÁRIO MELO - CNPJ:12888517/0001-48

Orçamento Programa - Exercício de 2023

Anexo 07

Página 10

PROGRAMA DE TRABALHO DO GOVERNO DEMONSTRATIVO DE FUNÇÕES, SUBFUNÇÕES E PROGRAMAS POR PROJETOS, ATIVIDADES E OPERAÇÕES ESPECIAIS (Inc.II, § 2º, Art.2º)



Documento Assinado Digitalmente
Acesse em: <https://efee.tce.pa.gov.br/portal/assinatura>

Código	Especificação	Operação Especial	Projetos	Atividades	T
15	Urbanismo	0,00	766.000,00	687.000,00	1.453.000,00
15	451 Infra-Estrutura Urbana	0,00	530.000,00	256.000,00	786.000,00
15	451 1502 INFRAESTRUTURA URBANA	0,00	193.000,00	3.000,00	196.000,00
15.451.1502.1024.0000	Construção, Ampliação e Restauração de Prédios Públicos	0,00	60.000,00	0,00	60.000,00
15.451.1502.1025.0000	Reforma ou Ampliação de Clube Municipal, na Sede e Distritos	0,00	101.000,00	0,00	101.000,00
15.451.1502.1026.0000	Construção, Reforma, Melhoramentos e/ou Ampliação de Cemitérios Públicos, Necrópoles e Velórios	0,00	32.000,00	0,00	32.000,00
15.451.1502.2052.0000	Manutenção de Cemitérios Públicos, Necrópoles e Velórios	0,00	0,00	3.000,00	3.000,00
15	451 1503 PAVIMENTAÇÃO: ASFALTO, CALÇAMENTO E MEIO-FIO	0,00	143.000,00	253.000,00	396.000,00
15.451.1503.1027.0000	Construção de Escadaria em Bairros e Distritos do Municípios.	0,00	22.000,00	0,00	22.000,00
15.451.1503.1028.0000	Construção e/ou Reposição de Calçamento, Meio-fio e Recapeamento Asfáltico	0,00	121.000,00	0,00	121.000,00
15.451.1503.2053.0000	Manutenção dos Serviços de Infraestrutura e Controle Urbano	0,00	0,00	253.000,00	253.000,00
15	451 1505 REVITALIZANDO PRAÇAS, CANTEIROS E OUTROS	0,00	100.000,00	0,00	100.000,00
15.451.1505.1029.0000	Construção do Pórtico da Cidade	0,00	100.000,00	0,00	100.000,00
15	451 1506 FUNDO DE DESENVOLVIMENTO MUNICIPAL - FEM	0,00	63.000,00	0,00	63.000,00
15.451.1506.1028.0000	Construção e/ou Reposição de Calçamento, Meio-fio e Recapeamento Asfáltico	0,00	63.000,00	0,00	63.000,00
15	451 1507 FEIRA LIVRE	0,00	31.000,00	0,00	31.000,00
15.451.1507.1053.0000	Construção, Reforma e/ou Ampliação do Patio da Feira Livre	0,00	31.000,00	0,00	31.000,00
15	452 Serviços Urbanos	0,00	20.000,00	400.000,00	420.000,00
15	452 1504 LIMPEZA PÚBLICA	0,00	20.000,00	400.000,00	420.000,00
15.452.1504.1031.0000	Reequipamento da Limpeza Pública	0,00	20.000,00	0,00	20.000,00
15.452.1504.2054.0000	Manutenção da Limpeza Pública	0,00	0,00	400.000,00	400.000,00
15	813 Lazer	0,00	206.000,00	31.000,00	237.000,00
15	813 1001 ACADEMIA DA CIDADE	0,00	81.000,00	3.000,00	84.000,00
15.813.1001.1032.0000	Construção, Reforma e Ampliação da Academia da Cidade	0,00	81.000,00	0,00	81.000,00
15.813.1001.2055.0000	Implantação e Manutenção da Academia da Cidade	0,00	0,00	3.000,00	3.000,00
15	813 1505 REVITALIZANDO PRAÇAS, CANTEIROS E OUTROS	0,00	125.000,00	28.000,00	153.000,00
15.813.1505.1033.0000	Construção, Restauração de Praças, Parques, Jardins e Outros	0,00	125.000,00	0,00	125.000,00
15.813.1505.2056.0000	Manutenção das Praças, Parques e Jardins	0,00	0,00	28.000,00	28.000,00
16	Habitação	0,00	21.000,00	0,00	21.000,00
16	482 Habitação Urbana	0,00	21.000,00	0,00	21.000,00
16	482 1601 HABITAÇÕES URBANAS	0,00	21.000,00	0,00	21.000,00
16.482.1601.1034.0000	Construção e Restauração de Casas Populares	0,00	21.000,00	0,00	21.000,00
17	Saneamento	0,00	167.000,00	1.217.000,00	1.384.000,00
17	122 Administração Geral	0,00	80.000,00	319.000,00	399.000,00
17	122 1702 GESTÃO ADMINISTRATIVA DO SAAE	0,00	0,00	319.000,00	319.000,00
17.122.1702.2141.0000	Gestão Administrativa de Pessoal para o SAAE	0,00	0,00	190.000,00	190.000,00
17.122.1702.2142.0000	Manutenção dos Serviços Administrativos - SAAE	0,00	0,00	129.000,00	129.000,00



PREFEITURA MUNICIPAL DE XEXÉU

AV. MÁRIO MELO - CNPJ:12888517/0001-48

Orçamento Programa - Exercício de 2023

Anexo 07

Página 11

PROGRAMA DE TRABALHO DO GOVERNO DEMONSTRATIVO DE FUNÇÕES, SUBFUNÇÕES E PROGRAMAS POR PROJETOS, ATIVIDADES E OPERAÇÕES ESPECIAIS (Inc.II, § 2º, Art.2º)



Documento Assinado Digitalmente
Acesse em: <https://efee.tce.pa.gov.br/portal/verificacao>

Código	Especificação	Operação Especial	Projetos	Atividades	T
17	Saneamento	0,00	167.000,00	1.217.000,00	1.384.000,00
17	122 Administração Geral	0,00	80.000,00	319.000,00	399.000,00
17	122 1703 REEQUIPAMENTO E APERFEIÇOAMENTO DO SAAE	0,00	40.000,00	0,00	40.000,00
17.122.1703.1072.0000	Aquisição de Veículos, Móveis e Equipamentos Diversos para SAAE	0,00	30.000,00	0,00	30.000,00
17.122.1703.1073.0000	Aquisição de Hidrômetros e Equipamentos Diversos	0,00	5.000,00	0,00	5.000,00
17.122.1703.1074.0000	Aquisição de Hardware e Software para SAAE	0,00	5.000,00	0,00	5.000,00
17	122 1704 EXPANSÃO DAS REDES FÍSICAS DO SAAE	0,00	40.000,00	0,00	40.000,00
17.122.1704.1075.0000	Reforma ou Ampliação do SAAE	0,00	40.000,00	0,00	40.000,00
17	512 Saneamento Básico Urbano	0,00	87.000,00	898.000,00	985.000,00
17	512 0302 PROGRAMA CONSORCIAL DE MEIO AMBIENTE	0,00	5.000,00	155.000,00	160.000,00
17.512.0302.1094.0000	Aquisição de Equipamento para o Núcleo Intermunicipal de Saneamento Básico - NISB	0,00	2.000,00	0,00	2.000,00
17.512.0302.1095.0000	Modernização da Estrutura Física (Construção, Reforma e/ou Ampliação) do Aterro Sanitário	0,00	3.000,00	0,00	3.000,00
17.512.0302.2218.0000	Manut. das Ativ. do Núcleo Intermunicipal de Saneamento Básico dos Conveniados do COMSUL - NISB	0,00	0,00	155.000,00	155.000,00
17	512 1701 SANEAMENTO E ESGOTAMENTO SANITÁRIO	0,00	32.000,00	153.000,00	185.000,00
17.512.1701.1035.0000	Construção, Ampliação e Melhoria de Esgotos, Galerias, Bueiros e Outros	0,00	6.000,00	0,00	6.000,00
17.512.1701.1036.0000	Construção, Ampliação e Melhoria de Unidades Sanitárias	0,00	26.000,00	0,00	26.000,00
17.512.1701.2057.0000	Manutenção do Sistema de Saneamento Básico	0,00	0,00	153.000,00	153.000,00
17	512 1702 GESTÃO ADMINISTRATIVA DO SAAE	0,00	50.000,00	590.000,00	640.000,00
17.512.1702.1076.0000	Construção e Manutenção da Rede de Distribuição do Sistema de Água	0,00	50.000,00	0,00	50.000,00
17.512.1702.2143.0000	Gestão Administrativa de Pessoal de Operação e Manutenção do SAAE	0,00	0,00	200.000,00	200.000,00
17.512.1702.2144.0000	Operação e Manutenção do Sistema de Água - SAAE	0,00	0,00	390.000,00	390.000,00
18	Gestão Ambiental	0,00	31.000,00	6.000,00	37.000,00
18	544 Recursos Hídricos	0,00	31.000,00	6.000,00	37.000,00
18	544 1801 RECURSOS HÍDRICOS: SISTEMA DE ABASTECIMENTO D'ÁGUA	0,00	31.000,00	6.000,00	37.000,00
18.544.1801.1037.0000	Obras de construção e serviços de melhoria e ampliação do sistema de abastecimento d'água	0,00	31.000,00	0,00	31.000,00
18.544.1801.2058.0000	Serviços de manutenção e conservação sistema de abastecimento d'água	0,00	0,00	6.000,00	6.000,00
20	Agricultura	0,00	4.541.000,00	161.500,00	4.702.500,00
20	122 Administração Geral	0,00	0,00	137.000,00	137.000,00
20	122 0401 GESTÃO ADMINISTRATIVA DO MUNICÍPIO	0,00	0,00	137.000,00	137.000,00
20.122.0401.2063.0000	Gestão Administrativa de Pessoal da Secretaria de Agricultura, Meio Ambiente e Recursos Hídricos	0,00	0,00	122.000,00	122.000,00
20.122.0401.2064.0000	Manutenção das Atividades da Secretaria de Agricultura, Meio Ambiente e Recursos Hídricos	0,00	0,00	15.000,00	15.000,00
20	605 Abastecimento	0,00	4.502.000,00	0,00	4.502.000,00



PREFEITURA MUNICIPAL DE XEXÉU

AV. MÁRIO MELO - CNPJ:12888517/0001-48

Orçamento Programa - Exercício de 2023

Anexo 07

Página 13



PROGRAMA DE TRABALHO DO GOVERNO DEMONSTRATIVO DE FUNÇÕES, SUBFUNÇÕES E PROGRAMAS POR PROJETOS, ATIVIDADES E OPERAÇÕES ESPECIAIS (Inc.II, § 2º, Art.2º)

Documento Assinado Digitalmente por: [Nome] - CPF: [Número] - Assinatura em: [Data] - Código de Verificação: [Número]

Código	Especificação	Operação Especial	Projetos	Atividades	T
25	Energia	0,00	70.000,00	136.000,00	206.000,00
25	752 Energia Elétrica	0,00	70.000,00	136.000,00	206.000,00
25	752 2501 ILUMINANDO NOSSA CIDADE	0,00	66.000,00	90.000,00	156.000,00
25.752.2501.1039.0000	Expansão do Sistema de Iluminação Pública	0,00	51.000,00	0,00	51.000,00
25.752.2501.1040.0000	Aquisição de Equipamentos e Postes para o Sistema de Iluminação Pública	0,00	15.000,00	0,00	15.000,00
25.752.2501.2059.0000	Manutenção do Sistema de Iluminação Pública na Sede, Distritos e Povoados	0,00	0,00	90.000,00	90.000,00
26	Transporte	0,00	168.000,00	49.000,00	217.000,00
26	782 Transporte Rodoviário	0,00	168.000,00	49.000,00	217.000,00
26	782 2601 OBRAS RODOVIÁRIAS	0,00	168.000,00	49.000,00	217.000,00
26.782.2601.1041.0000	Construção e/ou Recuperação de Rodovias Municipais, Passagens Molhadas, Pontes e Outros	0,00	85.000,00	0,00	85.000,00
26.782.2601.1042.0000	Obras de Construção e Serviços de Aberturas de Estradas Vicinais	0,00	31.000,00	0,00	31.000,00
26.782.2601.1043.0000	Construção e Restauração de Abrigos de Passageiros (Rodoviária)	0,00	31.000,00	0,00	31.000,00
26.782.2601.1044.0000	Construção de um Terminal Rodoviário	0,00	21.000,00	0,00	21.000,00
26.782.2601.2060.0000	Manutenção de Estradas Municipais, Passagens, Molhadas, Pontes e Outros	0,00	0,00	49.000,00	49.000,00
27	Desporto e Lazer	0,00	83.000,00	12.000,00	95.000,00
27	752 Energia Elétrica	0,00	0,00	2.000,00	2.000,00
27	752 2501 ILUMINANDO NOSSA CIDADE	0,00	0,00	2.000,00	2.000,00
27.752.2501.2059.0000	Manutenção do Sistema de Iluminação Pública na Sede, Distritos e Povoados	0,00	0,00	2.000,00	2.000,00
27	812 Desporto Comunitário	0,00	51.000,00	10.000,00	61.000,00
27	812 0401 GESTÃO ADMINISTRATIVA DO MUNICÍPIO	0,00	0,00	3.000,00	3.000,00
27.812.0401.2021.0000	Manutenção das Atividades da Coordenadoria da Juventude	0,00	0,00	3.000,00	3.000,00
27	812 1304 PROMOÇÃO DO DESPORTO E LAZER	0,00	0,00	7.000,00	7.000,00
27.812.1304.2036.0000	Manutenção das ações voltada ao Desporto Amador	0,00	0,00	7.000,00	7.000,00
27	812 2701 PROMOÇÃO DE ATIVIDADES ESPORTIVAS	0,00	51.000,00	0,00	51.000,00
27.812.2701.1045.0000	Construção, Reforma e/ou Ampliação de Campos de Futebol, Ginásios de Esportes, Quadras Poliesportivas entre Outras	0,00	51.000,00	0,00	51.000,00
27	813 Lazer	0,00	32.000,00	0,00	32.000,00
27	813 1304 PROMOÇÃO DO DESPORTO E LAZER	0,00	32.000,00	0,00	32.000,00
27.813.1304.1107.0000	Construção de Pátio de Eventos	0,00	32.000,00	0,00	32.000,00
28	Encargos Especiais	1.010.500,00	0,00	0,00	1.010.500,00
28	843 Serviço da Dívida Interna	1.007.000,00	0,00	0,00	1.007.000,00
28	843 0000 PROGRAMA NULO	1.007.000,00	0,00	0,00	1.007.000,00
28.843.0000.0003.0000	Precatórios Judiciários	205.000,00	0,00	0,00	205.000,00
28.843.0000.0005.0000	Amortização da Dívida Junto ao INSS e Outros	802.000,00	0,00	0,00	802.000,00



PREFEITURA MUNICIPAL DE XEXÉU

AV. MÁRIO MELO - CNPJ:12888517/0001-48

Orçamento Programa - Exercício de 2023

Anexo 07

Página 14

PROGRAMA DE TRABALHO DO GOVERNO DEMONSTRATIVO DE FUNÇÕES, SUBFUNÇÕES E PROGRAMAS POR PROJETOS, ATIVIDADES E OPERAÇÕES ESPECIAIS

(Inc. II, § 2º, Art. 2º)

Código	Especificação	Operação Especial	Projetos	Atividades	T
28	Encargos Especiais	1.010.500,00	0,00	0,00	1.010.500,00
28	846 Outros Encargos Especiais	3.500,00	0,00	0,00	3.500,00
28	846 0000 PROGRAMA NULO	3.500,00	0,00	0,00	3.500,00
28.846.0000.0001.0000	Sentenças Judiciais e Precatórios	2.000,00	0,00	0,00	2.000,00
28.846.0000.0002.0000	Amortização de Dívidas Contratuais	1.000,00	0,00	0,00	1.000,00
28.846.0000.0011.0000	Parcelamento e Amortização da Dívida Contratual	500,00	0,00	0,00	500,00
99	Reserva de Contingência	602.000,00	0,00	0,00	602.000,00
99	999 Reserva de Contingência	602.000,00	0,00	0,00	602.000,00
99	999 9999 RESERVA DE CONTIGÊNCIA	602.000,00	0,00	0,00	602.000,00
99.999.9999.9001.0000	Reserva de Contingência	380.000,00	0,00	0,00	380.000,00
99.999.9999.9003.0000	Reserva de Contingência	12.000,00	0,00	0,00	12.000,00
99.999.9999.9004.0000	Reserva de Contingência	10.000,00	0,00	0,00	10.000,00
99.999.9999.9005.0000	Reserva de Contingência	200.000,00	0,00	0,00	200.000,00
TOTAL		1.612.500,00	7.621.500,00	53.779.000,00	63.013.000,00



Documento Assinado Digitalmente por: [Assinante] em 20/10/2023 às 10:18:51. URL: https://www.xexeu.ma.gov.br/portal/assinatura-digital/verificar-assinatura



PREFEITURA MUNICIPAL DE XEXÉU

AV. MÁRIO MELO - CNPJ:12888517/0001-48

Orçamento Programa - Exercício de 2016

Anexo 06

Página 06

DESPESA POR FUNÇÃO, SUBFUNÇÃO E PROGRAMAS CONFORME O VÍNCULO COM OS RECURSOS

(Inc.II, § 2º, Art.2º)

Código	Especificação	Ordinário	Vinculado	Adm. Indireta	Total
01	Legislativa	2.613.000,00			2.613.000,00
01 031	Ação Legislativa	2.613.000,00			2.613.000,00
01 031 0101	AÇÃO LEGISLATIVA	2.613.000,00			2.613.000,00
04	Administração	7.248.885,10	27.000,00		7.275.885,10
04 121	Planejamento e Orçamento	72.000,00	2.000,00		74.000,00
04 121 0401	GESTÃO ADMINISTRATIVA DO MUNICÍPIO	68.000,00			68.000,00
04 121 0402	REEQUIPAMENTO E APERFEIÇOAMENTO DO MUNICÍPIO	1.000,00			1.000,00
04 121 1506	FUNDO DE DESENVOLVIMENTO MUNICIPAL - FEM	3.000,00	2.000,00		5.000,00
04 122	Administração Geral	7.176.885,10	25.000,00		7.201.885,10
04 122 0062	GESTÃO ADMINISTRATIVA DO CONSÓRCIO	39.500,00			39.500,00
04 122 0401	GESTÃO ADMINISTRATIVA DO MUNICÍPIO	6.560.385,10	25.000,00		6.585.385,10
04 122 0402	REEQUIPAMENTO E APERFEIÇOAMENTO DO MUNICÍPIO	244.000,00			244.000,00
04 122 0403	APOIO À INSTITUIÇÕES SEM FINS LUCRATIVOS	173.000,00			173.000,00
04 122 0404	CONSÓRCIO COM MUNICÍPIOS E OUTROS ENTES FEDERADOS	160.000,00			160.000,00
08	Assistência Social	2.230.500,00	526.000,00	16.500,00	2.773.000,00
08 032	Controle Externo	12.000,00			12.000,00
08 032 0804	CONSELHO MUNICIPAL DE ASSISTÊNCIA SOCIAL	12.000,00			12.000,00
08 122	Administração Geral	1.169.000,00	12.000,00		1.181.000,00
08 122 0401	GESTÃO ADMINISTRATIVA DO MUNICÍPIO	331.000,00			331.000,00
08 122 0402	REEQUIPAMENTO E APERFEIÇOAMENTO DO MUNICÍPIO	5.000,00			5.000,00
08 122 0805	GESTÃO ADMINISTRATIVA DO FUNDO MUNICIPAL DE ASSISTÊNCIA SOCIAL	828.000,00	12.000,00		840.000,00
08 122 1501	DESAPROPRIAÇÕES DE IMÓVEIS	5.000,00			5.000,00
08 241	Assistência ao Idoso	10.000,00			10.000,00
08 241 0805	GESTÃO ADMINISTRATIVA DO FUNDO MUNICIPAL DE ASSISTÊNCIA SOCIAL	10.000,00			10.000,00
08 242	Assistência ao Portador de Deficiência	3.000,00			3.000,00
08 242 0801	PROGRAMA DE PROTEÇÃO SOCIAL BÁSICA	3.000,00			3.000,00
08 243	Assistência à Criança e ao Adolescente	11.000,00	1.000,00	16.500,00	28.500,00
08 243 0801	PROGRAMA DE PROTEÇÃO SOCIAL BÁSICA	11.000,00	1.000,00		12.000,00
08 243 0803	GESTÃO ADMINISTRATIVA DO FUNDO MUNICIPAL DOS DIREITOS DA CRIANÇA E ADOLESCENTE			16.500,00	16.500,00
08 244	Assistência Comunitária	1.025.500,00	513.000,00		1.538.500,00
08 244 0801	PROGRAMA DE PROTEÇÃO SOCIAL BÁSICA	362.000,00	37.000,00		399.000,00
08 244 0802	PROGRAMA DE PROTEÇÃO SOCIAL ESPECIAL	149.000,00	46.000,00		195.000,00
08 244 0805	GESTÃO ADMINISTRATIVA DO FUNDO MUNICIPAL DE ASSISTÊNCIA SOCIAL	3.000,00			3.000,00
08 244 0806	SERVIÇOS DE CONVIVÊNCIA E FORTALECIMENTO DE VÍNCULOS	301.000,00	65.000,00		366.000,00
08 244 0807	GESTÃO DESCENTRALIZADA DO SISTEMA ÚNICO DE ASSISTÊNCIA SOCIAL	144.500,00	105.000,00		249.500,00
08 244 0808	PROGRAMA PRIMEIRA INFANCIA NO SUAS	46.000,00	129.000,00		175.000,00
08 244 0810	PROGRAMA COZINHA COMUNITÁRIA		130.000,00		130.000,00
08 244 1502	INFRAESTRUTURA URBANA	20.000,00	1.000,00		21.000,00
09	Previdência Social	210.000,00			210.000,00
09 274	Previdência Especial	210.000,00			210.000,00
09 274 0901	BENEFÍCIOS, PROVENTOS E AUXÍLIOS	210.000,00			210.000,00
10	Saúde	75.200,00	10.878.714,90		10.953.914,90

Documento Assinado Digitalmente por: THIAGO GONCALVES DE LIMA
Acesse em: <https://tce.tec.pa.gov.br/epp/validarDoc.aspx?CodigoDoDocumento:da574d16-5481-4251-850a-394e939d4d693>



PREFEITURA MUNICIPAL DE XEXÉU

AV. MÁRIO MELO - CNPJ:12888517/0001-48

Orçamento Programa - Exercício de 2024

Anexo 06

Página 2

DESPESA POR FUNÇÃO, SUBFUNÇÃO E PROGRAMAS CONFORME O VÍNCULO COM OS RECURSOS

(Inc.II, § 2º, Art.2º)

Código	Especificação	Ordinário	Vinculado	Adm. Indireta	Total
10 032	Controle Externo		3.000,00		3.000,00
10 032 1002	GESTÃO ADMINISTRATIVA DO FUNDO MUNICIPAL DE SAÚDE		3.000,00		3.000,00
10 122	Administração Geral	75.200,00	2.227.214,90		2.302.414,90
10 122 0401	GESTÃO ADMINISTRATIVA DO MUNICÍPIO	74.000,00			74.000,00
10 122 1002	GESTÃO ADMINISTRATIVA DO FUNDO MUNICIPAL DE SAÚDE	1.200,00	2.112.214,90		2.113.414,90
10 122 1003	REEQUIPAMENTO DO FUNDO MUNICIPAL DE SAÚDE		105.000,00		105.000,00
10 122 1501	DESAPROPRIAÇÕES DE IMÓVEIS		10.000,00		10.000,00
10 242	Assistência ao Portador de Deficiência		27.000,00		27.000,00
10 242 1004	ATENÇÃO À SAÚDE DO PORTADOR DE DEFICIÊNCIA		27.000,00		27.000,00
10 301	Atenção Básica		5.562.500,00		5.562.500,00
10 301 1005	PROGRAMA DE ATENÇÃO BÁSICA EM SAÚDE		163.000,00		163.000,00
10 301 1006	PROGRAMA SAÚDE DA FAMÍLIA		2.914.500,00		2.914.500,00
10 301 1007	NÚCLEOS DE APOIO À SAÚDE DA FAMÍLIA - NASF		115.000,00		115.000,00
10 301 1008	PROGRAMA AGENTES COMUNITÁRIOS DE SAÚDE - PACS		1.210.500,00		1.210.500,00
10 301 1009	PROGRAMA SAÚDE BUCAL		390.000,00		390.000,00
10 301 1011	FARMÁCIA BÁSICA E ASSISTÊNCIA FARMACÊUTICA		524.000,00		524.000,00
10 301 1013	CENTRO DE ESPECIALIDADE ODONTOLÓGICAS - CEO		148.000,00		148.000,00
10 301 1022	AMPLIAÇÃO E PRESERVAÇÃO DO PATRIMÔNIO DA SAÚDE		94.500,00		94.500,00
10 301 1029	ACADEMIA DA SAÚDE		3.000,00		3.000,00
10 302	Assistência Hospitalar e Ambulatorial		2.628.000,00		2.628.000,00
10 302 1012	ASSISTÊNCIA AMBULATORIAL E HOSPITALAR ESPECIALIZADA		2.111.000,00		2.111.000,00
10 302 1014	SERVIÇO DE ATENDIMENTO MÓVEL DE URGÊNCIA - SAMU		131.000,00		131.000,00
10 302 1015	PROGRAMA MÃE CORUJA		10.000,00		10.000,00
10 302 1016	TRATAMENTO FORA DO DOMICÍLIO - TFD		252.000,00		252.000,00
10 302 1022	AMPLIAÇÃO E PRESERVAÇÃO DO PATRIMÔNIO DA SAÚDE		124.000,00		124.000,00
10 303	Suporte Profilático e Terapêutico		16.000,00		16.000,00
10 303 1017	REDE DE ATENÇÃO PSICOSOCIAL		16.000,00		16.000,00
10 304	Vigilância Sanitária		26.000,00		26.000,00
10 304 1018	VIGILÂNCIA SANITÁRIA		26.000,00		26.000,00
10 305	Vigilância Epidemiológica		386.000,00		386.000,00
10 305 1019	VIGILÂNCIA EPIDEMIOLÓGICA		383.000,00		383.000,00
10 305 1020	PROGRAMA NACIONAL DE IMUNIZAÇÃO - PNI		3.000,00		3.000,00
10 306	Alimentação e Nutrição		3.000,00		3.000,00
10 306 1021	ALIMENTAÇÃO E NUTRIÇÃO		3.000,00		3.000,00
12	Educação	1.025.000,00	27.354.200,00		28.379.200,00
12 122	Administração Geral		644.000,00		644.000,00
12 122 0401	GESTÃO ADMINISTRATIVA DO MUNICÍPIO		69.000,00		69.000,00
12 122 1201	GESTÃO ADMINISTRAÇÃO DO FUNDO MUNICIPAL DE EDUCAÇÃO		555.000,00		555.000,00
12 122 1501	DESAPROPRIAÇÕES DE IMÓVEIS		20.000,00		20.000,00
12 306	Alimentação e Nutrição	180.000,00	346.000,00		526.000,00
12 306 1204	PROGRAMA NACIONAL DE ALIMENTAÇÃO ESCOLAR - PNAE	180.000,00	346.000,00		526.000,00
12 361	Ensino Fundamental		16.337.000,00		16.337.000,00
12 361 1205	EXPANÇÃO DA REDE MUNICIPAL DE ENSINO		383.000,00		383.000,00

Documento Assinado Digitalmente por: THIAGO GONCALVES DE LIMA
Acesse em: <https://tce.tec.pe.gov.br/ep/validarDoc.seam?codigoDoDocumento=da574d16-5481-4251-850a-394e9394d693>



PREFEITURA MUNICIPAL DE XEXÉU

AV. MÁRIO MELO - CNPJ:12888517/0001-48

Orçamento Programa - Exercício de 2024

Anexo 06

Página 3

DESPESA POR FUNÇÃO, SUBFUNÇÃO E PROGRAMAS CONFORME O VÍNCULO COM OS RECURSOS

(Inc.II, § 2º, Art.2º)

Código	Especificação	Ordinário	Vinculado	Adm. Indireta	Total
12 361 1206	PROGRAMA NACIONAL DE APOIO AO TRANSPORTE ESCOLAR - PNATE		456.000,00		456.000,00
12 361 1207	PROGRAMA CAMINHO DA ESCOLA		156.000,00		156.000,00
12 361 1209	PROGRAMA DINHEIRO DIRETO NA ESCOLA - PDDE		12.000,00		12.000,00
12 361 1211	FUNDO DE DESENVOLVIMENTO DA EDUCAÇÃO BÁSICA - FUNDEB		15.330.000,00		15.330.000,00
12 364	Ensino Superior	345.000,00			345.000,00
12 364 1210	TRANSPORTE UNIVERSITÁRIO	345.000,00			345.000,00
12 365	Educação Infantil		9.439.200,00		9.439.200,00
12 365 1201	GESTÃO ADMINISTRAÇÃO DO FUNDO MUNICIPAL DE EDUCAÇÃO		2.000,00		2.000,00
12 365 1205	EXPANSÃO DA REDE MUNICIPAL DE ENSINO		123.000,00		123.000,00
12 365 1211	FUNDO DE DESENVOLVIMENTO DA EDUCAÇÃO BÁSICA - FUNDEB		9.314.200,00		9.314.200,00
12 366	Educação de Jovens e Adultos	500.000,00	588.000,00		1.088.000,00
12 366 1211	FUNDO DE DESENVOLVIMENTO DA EDUCAÇÃO BÁSICA - FUNDEB	500.000,00	588.000,00		1.088.000,00
13	Cultura	1.080.000,00			1.080.000,00
13 392	Difusão Cultural	1.077.000,00			1.077.000,00
13 392 1301	BIBLIOTECA MUNICIPAL	38.000,00			38.000,00
13 392 1302	AÇÕES CULTURAIS	1.039.000,00			1.039.000,00
13 695	Turismo	3.000,00			3.000,00
13 695 1303	PROMOÇÃO DO TURISMO	3.000,00			3.000,00
15	Urbanismo	1.284.000,00	169.000,00		1.453.000,00
15 122	Administração Geral	10.000,00			10.000,00
15 122 1501	DESAPROPRIAÇÕES DE IMÓVEIS	10.000,00			10.000,00
15 451	Infra-Estrutura Urbana	673.000,00	113.000,00		786.000,00
15 451 1502	INFRAESTRUTURA URBANA	194.000,00	2.000,00		196.000,00
15 451 1503	PAVIMENTAÇÃO: ASFALTO, CALÇAMENTO E MEIO-FIO	394.000,00	2.000,00		396.000,00
15 451 1505	REVITALIZANDO PRAÇAS, CANTEIROS E OUTROS	50.000,00	50.000,00		100.000,00
15 451 1506	FUNDO DE DESENVOLVIMENTO MUNICIPAL - FEM	5.000,00	58.000,00		63.000,00
15 451 1507	FEIRA LIVRE	30.000,00	1.000,00		31.000,00
15 452	Serviços Urbanos	420.000,00			420.000,00
15 452 1504	LIMPEZA PÚBLICA	420.000,00			420.000,00
15 813	Lazer	181.000,00	56.000,00		237.000,00
15 813 1001	ACADEMIA DA CIDADE	83.000,00	1.000,00		84.000,00
15 813 1505	REVITALIZANDO PRAÇAS, CANTEIROS E OUTROS	98.000,00	55.000,00		153.000,00
16	Habitação	20.000,00	1.000,00		21.000,00
16 482	Habitação Urbana	20.000,00	1.000,00		21.000,00
16 482 1601	HABITAÇÕES URBANAS	20.000,00	1.000,00		21.000,00
17	Saneamento	339.000,00	6.000,00	1.039.000,00	1.384.000,00
17 122	Administração Geral			399.000,00	399.000,00
17 122 1702	GESTÃO ADMINISTRATIVA DO SAAE			319.000,00	319.000,00
17 122 1703	REEQUIPAMENTO E APERFEIÇOAMENTO DO SAAE			40.000,00	40.000,00
17 122 1704	EXPANSÃO DAS REDES FÍSICAS DO SAAE			40.000,00	40.000,00
17 512	Saneamento Básico Urbano	339.000,00	6.000,00	640.000,00	985.000,00
17 512 0302	PROGRAMA CONSORCIAL DE MEIO AMBIENTE	160.000,00			160.000,00
17 512 1701	SANEAMENTO E ESGOTAMENTO SANITÁRIO	179.000,00	6.000,00		185.000,00
17 512 1702	GESTÃO ADMINISTRATIVA DO SAAE			640.000,00	640.000,00

Documento Assinado Digitalmente por: THIAGO GONCALVES DE LIMA
Acesse em: <https://tce.tec.pe.gov.br/epv/validarDoc.seam> Código do documento: 44574116548142518504301403944693



PREFEITURA MUNICIPAL DE XEXÉU

AV. MÁRIO MELO - CNPJ:12888517/0001-48

Orçamento Programa - Exercício de 2022

Anexo 06

Página 4

DESPESA POR FUNÇÃO, SUBFUNÇÃO E PROGRAMAS CONFORME O VÍNCULO COM OS RECURSOS

(Inc.II, § 2º, Art.2º)

Código	Especificação	Ordinário	Vinculado	Adm. Indireta	Total
18	Gestão Ambiental	36.000,00	1.000,00		37.000,00
18 544	Recursos Hídricos	36.000,00	1.000,00		37.000,00
18 544 1801	RECURSOS HÍDRICOS: SISTEMA DE ABASTECIMENTO D'ÁGUA	36.000,00	1.000,00		37.000,00
20	Agricultura	245.500,00	4.457.000,00		4.702.500,00
20 122	Administração Geral	137.000,00			137.000,00
20 122 0401	GESTÃO ADMINISTRATIVA DO MUNICÍPIO	137.000,00			137.000,00
20 605	Abastecimento	45.000,00	4.457.000,00		4.502.000,00
20 605 1502	INFRAESTRUTURA URBANA	45.000,00	1.000,00		46.000,00
20 605 2003	DESENVOLVIMENTO SUSTENTÁVEL AGROPECUÁRIO		4.456.000,00		4.456.000,00
20 606	Extensão Rural	8.000,00			8.000,00
20 606 2003	DESENVOLVIMENTO SUSTENTÁVEL AGROPECUÁRIO	4.000,00			4.000,00
20 606 2005	PRODUÇÃO ORGÂNICA	4.000,00			4.000,00
20 607	Irrigação	8.000,00			8.000,00
20 607 2001	DESENVOLVIMENTO RURAL	8.000,00			8.000,00
20 608	Promoção da Produção Agropecuária	42.000,00			42.000,00
20 608 2001	DESENVOLVIMENTO RURAL	42.000,00			42.000,00
20 609	Defesa Agropecuária	5.500,00			5.500,00
20 609 2002	CAMPANHA DE VACINAÇÃO DE ANIMAIS	5.500,00			5.500,00
25	Energia	115.000,00	91.000,00		206.000,00
25 752	Energia Elétrica	115.000,00	91.000,00		206.000,00
25 752 0298	GESTÃO DO NÚCLEO INTERMUNICIPAL DE ILUMINAÇÃO PÚBLICA - NIIP	50.000,00			50.000,00
25 752 2501	ILUMINANDO NOSSA CIDADE	65.000,00	91.000,00		156.000,00
26	Transporte	214.000,00	3.000,00		217.000,00
26 782	Transporte Rodoviário	214.000,00	3.000,00		217.000,00
26 782 2601	OBRAS RODOVIÁRIAS	214.000,00	3.000,00		217.000,00
27	Desporto e Lazer	72.000,00	23.000,00		95.000,00
27 752	Energia Elétrica	2.000,00			2.000,00
27 752 2501	ILUMINANDO NOSSA CIDADE	2.000,00			2.000,00
27 812	Desporto Comunitário	60.000,00	1.000,00		61.000,00
27 812 0401	GESTÃO ADMINISTRATIVA DO MUNICÍPIO	3.000,00			3.000,00
27 812 1304	PROMOÇÃO DO DESPORTO E LAZER	7.000,00			7.000,00
27 812 2701	PROMOÇÃO DE ATIVIDADES ESPORTIVAS	50.000,00	1.000,00		51.000,00
27 813	Lazer	10.000,00	22.000,00		32.000,00
27 813 1304	PROMOÇÃO DO DESPORTO E LAZER	10.000,00	22.000,00		32.000,00
28	Encargos Especiais	1.010.500,00			1.010.500,00
28 843	Serviço da Dívida Interna	1.007.000,00			1.007.000,00
28 843 0000	PROGRAMA NULO	1.007.000,00			1.007.000,00
28 846	Outros Encargos Especiais	3.500,00			3.500,00
28 846 0000	PROGRAMA NULO	3.500,00			3.500,00
99	Reserva de Contingência	592.000,00		10.000,00	602.000,00

Documento Assinado Digitalmente por: THIAGO GONCALVES DE LIMA
Acesse em: <https://tce.tec.pa.gov.br/epp/validarDoc.aspx?seamCodigo=documento:da574d16-5481-4251-850a-30e4a394d693>



PREFEITURA MUNICIPAL DE XEXÉU

AV. MÁRIO MELO - CNPJ:12888517/0001-48

Orçamento Programa - Exercício de 2022

Anexo 06

Página 5

DESPESA POR FUNÇÃO, SUBFUNÇÃO E PROGRAMAS CONFORME O VÍNCULO COM OS RECURSOS

(Inc.II, § 2º, Art.2º)

Código	Especificação	Ordinário	Vinculado	Adm. Indireta	Total
99 999	Reserva de Contingência	592.000,00		10.000,00	602.000,00
99 999 9999	RESERVA DE CONTIGÊNCIA	592.000,00		10.000,00	602.000,00
TOTAL		18.410.585,10	43.536.914,90	1.065.500,00	63.013.000,00

Documento Assinado Digitalmente por: THIAGO GONCALVES DE LIMA
Acesse em: <https://eccc.tce.pe.gov.br/epp/validarDoc.seam> Código do documento: da574d16-5481-4251-850a-394e9394d693

**PREFEITURA MUNICIPAL DE XEXÉU**

AV. MÁRIO MELO - CNPJ:12888517/0001-48

Orçamento Programa - Exercício de 2020

Anexo 09

Página 1

Documento Assinado Digitalmente por: THIAGO GONCALVES DE LIMA
Acesse em: <https://efce.tce.pe.gov.br/epp/validadoc.seam> Código do documento: da574d16-5481-4251-850a-394e9394d693**DEMONSTRATIVO DAS DESPESAS POR ORGÃO E FUNÇÕES DE GOVERNO**

(Inc.II, § 2º, Art.2º)

Orgão:	01 01	CÂMARA MUNICIPAL	Valor
Função	01	Legislativa	2.613.000,00
Função	28	Encargos Especiais	3.000,00
Orgão:	02 01	GABINETE DO PREFEITO	Valor
Função	04	Administração	951.000,00
Orgão:	02 03	CONTROLADORIA	Valor
Função	04	Administração	4.000,00
Orgão:	02 04	SECRETARIA DE GOVERNO	Valor
Função	04	Administração	148.000,00
Orgão:	02 06	SECRETARIA DE ORÇAMENTO PARTICIPATIVO	Valor
Função	04	Administração	65.000,00
Orgão:	02 07	SECRETARIA DE ADMINISTRAÇÃO E PLANEJAMENTO	Valor
Função	04	Administração	2.126.000,00
Orgão:	02 08	SECRETARIA DE TURISMO E DESENVOLVIMENTO ECONÔMICO	Valor
Função	13	Cultura	3.000,00
Orgão:	02 09	SECRETARIA DE CULTURA E ECONOMIA CRIATIVA	Valor
Função	04	Administração	293.000,00
Função	13	Cultura	1.077.000,00
Orgão:	02 10	SECRETARIA DE ESPORTE E JUVENTUDE	Valor
Função	27	Desporto e Lazer	10.000,00
Orgão:	02 11	SECRETARIA DE ASSISTÊNCIA E DESENVOLVIMENTO SOCIAL	Valor
Função	08	Assistência Social	336.000,00
Função	09	Previdência Social	210.000,00
Orgão:	02 12	SECRETARIA DE EDUCAÇÃO, CIÊNCIA E TECNOLOGIA	Valor
Função	12	Educação	69.000,00
Orgão:	02 13	SECRETARIA DE FINANÇAS E FAZENDA	Valor
Função	04	Administração	909.385,10
Função	28	Encargos Especiais	1.007.000,00

**PREFEITURA MUNICIPAL DE XEXÉU**

AV. MÁRIO MELO - CNPJ:12888517/0001-48

Orçamento Programa - Exercício de 2020

Anexo 09

Página 2

**DEMONSTRATIVO DAS DESPESAS POR ORGÃO E FUNÇÕES DE GOVERNO**

(Inc.II, § 2º, Art.2º)

Orgão:	02 13	SECRETARIA DE FINANÇAS E FAZENDA	Valor
Função	99	Reserva de Contingência	380.000,00
Orgão:	02 14	SECRETARIA DE INFRAESTRUTURA E CONTROLE URBANO	Valor
Função	04	Administração	2.735.000,00
Função	08	Assistência Social	53.000,00
Função	15	Urbanismo	1.355.000,00
Função	16	Habituação	21.000,00
Função	17	Saneamento	179.000,00
Função	18	Gestão Ambiental	37.000,00
Função	20	Agricultura	4.502.000,00
Função	25	Energia	156.000,00
Função	26	Transporte	217.000,00
Função	27	Desporto e Lazer	85.000,00
Orgão:	02 15	SECRETARIA DE SAÚDE	Valor
Função	10	Saúde	74.000,00
Orgão:	02 16	SECRETARIA DE AGRICULTURA, MEIO AMBIENTE E RECURSOS HÍDRICOS	Valor
Função	20	Agricultura	200.500,00
Orgão:	03 01	FUNDO MUNICIPAL DE SAÚDE DE XEXEU	Valor
Função	10	Saúde	10.879.914,90
Orgão:	03 02	FUNDO MUNICIPAL DOS DIREITOS DA CRIANÇA E ADOLESCENTE	Valor
Função	08	Assistência Social	16.500,00
Orgão:	03 03	FUNDO MUNICIPAL DE ASSISTÊNCIA SOCIAL DE XEXEU	Valor
Função	08	Assistência Social	2.357.500,00
Função	99	Reserva de Contingência	12.000,00
Orgão:	03 04	FUNDO MUNICIPAL DO IDOSO	Valor
Função	08	Assistência Social	10.000,00
Orgão:	03 05	FUNDO DE DESENVOLVIMENTO MUNICIPAL - FEM	Valor
Função	04	Administração	5.000,00
Função	15	Urbanismo	98.000,00
Função	17	Saneamento	6.000,00
Orgão:	03 06	FUNDO MUNICIPAL DE EDUCAÇÃO - FME	Valor
Função	12	Educação	28.310.200,00



PREFEITURA MUNICIPAL DE XEXÉU

AV. MÁRIO MELO - CNPJ:12888517/0001-48

Orçamento Programa - Exercício de 2020

Anexo 09

Página 3

DEMONSTRATIVO DAS DESPESAS POR ORGÃO E FUNÇÕES DE GOVERNO

(Inc.II, § 2º, Art.2º)

Orgão:			Valor
03 06	FUNDO MUNICIPAL DE EDUCAÇÃO - FME		
Função	99	Reserva de Contingência	200.000,00
Orgão:	04 04	CONSÓRCIO PÚBLICO DOS MUNICÍPIOS DA MATA SUL - CONSUL	Valor
Função	04	Administração	39.500,00
Função	17	Saneamento	160.000,00
Função	25	Energia	50.000,00
Função	28	Encargos Especiais	500,00
Orgão:	05 01	SERVIÇO AUTÔNOMO DE ÁGUA E ESGOTO - SAAE	Valor
Função	17	Saneamento	1.039.000,00
Função	99	Reserva de Contingência	10.000,00
TOTAL GERAL			63.013.000,00

RESUMO DO TOTAL ORÇADO POR ORGÃO

01 01	CÂMARA MUNICIPAL	2.616.000,00
02 01	GABINETE DO PREFEITO	951.000,00
02 03	CONTROLADORIA	4.000,00
02 04	SECRETARIA DE GOVERNO	148.000,00
02 06	SECRETARIA DE ORÇAMENTO PARTICIPATIVO	65.000,00
02 07	SECRETARIA DE ADMINISTRAÇÃO E PLANEJAMENTO	2.126.000,00
02 08	SECRETARIA DE TURISMO E DESENVOLVIMENTO ECONÔMICO	3.000,00
02 09	SECRETARIA DE CULTURA E ECONOMIA CRIATIVA	1.370.000,00
02 10	SECRETARIA DE ESPORTE E JUVENTUDE	10.000,00
02 11	SECRETARIA DE ASSISTÊNCIA E DESENVOLVIMENTO SOCIAL	546.000,00
02 12	SECRETARIA DE EDUCAÇÃO, CIÊNCIA E TECNOLOGIA	69.000,00
02 13	SECRETARIA DE FINANÇAS E FAZENDA	2.296.385,10
02 14	SECRETARIA DE INFRAESTRUTURA E CONTROLE URBANO	9.340.000,00
02 15	SECRETARIA DE SAÚDE	74.000,00
02 16	SECRETARIA DE AGRICULTURA, MEIO AMBIENTE E RECURSOS HÍDRICOS	300.000,00
03 01	FUNDO MUNICIPAL DE SAÚDE DE XEXEU	10.879.914,90
03 02	FUNDO MUNICIPAL DOS DIREITOS DA CRIANÇA E ADOLESCENTES	6.500,00
03 03	FUNDO MUNICIPAL DE ASSISTÊNCIA SOCIAL DE XEXEU	2.369.500,00
03 04	FUNDO MUNICIPAL DO IDOSO	10.000,00
03 05	FUNDO DE DESENVOLVIMENTO MUNICIPAL - FEM	109.000,00
03 06	FUNDO MUNICIPAL DE EDUCAÇÃO - FME	28.510.200,00
04 04	CONSÓRCIO PÚBLICO DOS MUNICÍPIOS DA MATA SUL - CONSUL	250.000,00
05 01	SERVIÇO AUTÔNOMO DE ÁGUA E ESGOTO - SAAE	1.049.000,00
TOTAL		63.013.000,00



PREFEITURA MUNICIPAL DE XEXÉU

AV. MÁRIO MELO - CNPJ:12888517/0001-48

Orçamento Programa - Exercício de 2021

Anexo 09

Página 4

DEMONSTRATIVO DAS DESPESAS POR ORGÃO E FUNÇÕES DE GOVERNO

(Inc.II, § 2º, Art.2º)

RESUMO DO TOTAL ORÇADO POR FUNÇÃO		
01	Legislativa	2.613.000,00
04	Administração	7.275.885,10
08	Assistência Social	2.773.000,00
09	Previdência Social	210.000,00
10	Saúde	10.953.914,90
12	Educação	28.379.200,00
13	Cultura	1.080.000,00
15	Urbanismo	1.453.000,00
16	Habitação	21.000,00
17	Saneamento	1.384.000,00
18	Gestão Ambiental	37.000,00
20	Agricultura	4.702.500,00
25	Energia	206.000,00
26	Transporte	217.000,00
27	Desporto e Lazer	95.000,00
28	Encargos Especiais	1.010.500,00
99	Reserva de Contingência	602.000,00
TOTAL		63.013.000,00



Documento Assinado Digitalmente por: THIAGO GONCALVES DE LIMA
Acesse em: <https://eccc.tce.pe.gov.br/epp/validaDoc.seam> Código do documento: da574d16-5481-4251-850a-394e9394d693

**PREFEITURA MUNICIPAL DE XEXÉU**

AV. MÁRIO MELO - CNPJ:12888517/0001-48

Orçamento Programa - Exercício de 2023

ORÇAMENTO DOS FUNDOS ESPECIAIS

(Inc. I, § 2º, Art.2º)



Anexo 10

Página 1

Documento Assinado Digitalmente por: THIAGO GONCALVES DE LIMA
Acesse em: <https://tce.tec.pe.gov.br/epd/validarDoc.seam> Código do documento: ds574d16-5481-4251-850a-394e9394d693**3 FMS-FUNDO MUNICIPAL DE SAÚDE****RECEITA**

Classif.	Discriminação	Valor R\$
1922.99.0.1.02	OUTRAS RESTITUIÇÕES - FMS	2.000,00
1713.50.3.1.00	TRANSFERÊNCIAS DE RECURSOS DO BLOCO DE MANUTENÇÃO DAS AÇÕES	25.000,00
2414.50.0.1.00	TRANSFERÊNCIAS DE CONVÊNIO DA UNIÃO PARA O SISTEMA ÚNICO DE	40.000,00
2411.50.3.1.00	TRANSFERÊNCIAS DE RECURSOS DO BLOCO DE MANUTENÇÃO DAS AÇÕES	2.000,00
2411.50.2.1.00	TRANSFERÊNCIAS DE RECURSOS DO BLOCO DE MANUTENÇÃO DAS AÇÕES	30.000,00
2411.50.1.1.00	TRANSFERÊNCIAS DE RECURSOS DO BLOCO DE MANUTENÇÃO DAS AÇÕES	50.500,00
1713.50.2.1.00	TRANSFERÊNCIAS DE RECURSOS DO BLOCO DE MANUTENÇÃO DAS AÇÕES	460.000,00
1921.99.0.1.01	OUTRAS INDENIZAÇÕES - FMS	3.000,00
1723.50.0.1.04	TRANSF. DE RECUR.DO SIST.ÚNICO DE SAÚDE - ASSIST. FARMACÊUTI	331.000,00
1723.50.0.1.03	DESENV.E APERF. COM ACESSO AS AÇÕES DO MAC - ESTADO	75.000,00
1723.50.0.1.01	TRANSF. DE RECUR. DO SISTEMA ÚNICO DE SAÚDE-ATENÇÃO BÁSICA	38.000,00
1713.50.4.1.00	TRANSFERÊNCIAS DE RECURSOS DO BLOCO DE MANUTENÇÃO DAS AÇÕES	103.000,00
1713.50.3.1.01	VIGILÂNCIA EM SAÚDE - AGENTES	135.000,00
1321.01.0.1.28	REMUNERAÇÃO DE DEPÓSITOS BANCÁRIOS - MAC	1.000,00
1321.01.0.1.26	REMUNERAÇÃO DE DEPÓSITOS BANCÁRIOS - ATENÇÃO BÁSICA	17.000,00
1321.01.0.1.27	REMUNERAÇÃO DE DEPÓSITOS BANCÁRIOS - CONVÊNIO DA SAÚDE	1.000,00
1713.50.1.1.04	ATENÇÃO PRIMÁRIA - AGENTES COMUNITÁRIOS	470.000,00
1321.01.0.1.29	REMUNERAÇÃO DE DEPÓSITOS BANCÁRIOS - RECURSOS PRÓPRIOS FMS	1.200,00
1321.01.0.1.30	REMUNERAÇÃO DE DEPÓSITOS BANCÁRIOS - INVESTIMENTOS FMS	4.000,00
1713.50.1.1.01	TRANSFERÊNCIAS DE RECURSOS DO SUS - ATENÇÃO PRIMÁRIA	2.430.000,00
	Recursos Próprios do Município	6.661.214,90
	TOTAL	10.879.914,90

PLANO DE APLICACAO

Classif.	Discriminação	Valor R\$
10.301.1005.2085.000	Manutenção das Atividades do Centro de Reabilitação	15.000,00
10.301.1005.2086.000	Manutenção das Doenças Crônico-Degenerativas:Hipertensão Arterial e Diabetes M	4.000,00
10.301.1005.2087.000	Manutenção da Vigilância prevenção e Atenção em HIV(AIDS) e out. doenças Sex	4.000,00
10.301.1005.2088.000	Manutenção do Programa Humanização da Saúde	3.000,00
10.301.1005.2089.000	Promoção de Apoio ao diagnóstico Laboratorial	51.000,00
10.122.1003.1049.000	Aquisição de Veículos, Ambulâncias, UTI Móvel.	70.000,00
10.032.1002.2075.000	Apoio as atividades do Conselho Municipal de Saúde	3.000,00
10.122.1002.2076.000	Gestão Administrativa de Pessoal do Fundo Municipal de Saúde	801.200,00
10.122.1002.2077.000	Manutenção das Atividades Gerais do Fundo Municipal de Saúde	1.269.214,90
10.122.1002.2078.000	Ouvidoria em Saúde - SUS	3.000,00
10.122.1002.2079.000	Distribuição Gratuita de Materiais, Bens ou Serviços conforme Lei	40.000,00
10.301.1005.2084.000	Manutenção das Atividades do Programa Saúde do Homem	23.000,00
10.122.1003.1050.000	Aquisição de Equipamento e Material Permanente	35.000,00
10.122.1501.1051.000	Desapropriações de Imóveis - FMS	10.000,00
10.242.1004.2080.000	Incentivo a Atenção à Saúde do Portador de Deficiência	27.000,00
10.301.1005.2081.000	Incentivo a Atenção à Saúde da Criança	3.000,00
10.301.1005.2082.000	Incentivo a Atenção à Saúde do Adolescente	3.000,00
10.301.1005.2083.000	Manutenção do Programa Saúde do Idoso	3.000,00
10.306.1021.2116.000	Manutenção do Programa Alimentação e Nutrição	3.000,00
10.302.1022.1064.000	Construção, Reforma e/ou Ampliação do Hospital	124.000,00
10.302.1012.2103.000	Manutenção dos Serviços Hospitalares e Ambulatoriais	1.770.000,00
10.302.1012.2104.000	Gestão Administrativa de Pessoal dos Hospitais e Ambulatoriais	321.000,00
10.302.1014.1058.000	Reforma e Ampliação ou Adaptação de Imóvel para o SAMU	23.000,00
10.302.1014.1059.000	Aquisição de Móveis e Equipamentos Diversos para SAMU	5.000,00

**PREFEITURA MUNICIPAL DE XEXÉU**

AV. MÁRIO MELO - CNPJ:12888517/0001-48

Orçamento Programa - Exercício de 2023

ORÇAMENTO DOS FUNDOS ESPECIAIS

(Inc. I, § 2º, Art.2º)



Anexo 10

Página 2

Documento Assinado Digitalmente por: THIAGO GONCALVES DE LIMA
Acesse em: <https://eccc.tce.pe.gov.br/epd/validarDoc.seam> Código do documento: da574d16-5481-4251-850a-394e9394d693**3 FMS-FUNDO MUNICIPAL DE SAÚDE****PLANO DE APLICACAO**

Classif.	Discriminação	Valor R\$
10.302.1014.2106.000	Gestão Administrativa de Pessoal do SAMU	54.000,00
10.302.1014.2107.000	Manutenção das atividades do SAMU	49.000,00
10.302.1015.2108.000	Implantação e Manutenção das Ações do Mãe Coruja	10.000,00
10.302.1016.2109.000	Manutenção das Ações do Tratamento Fora do Domicílio - TFD	252.000,00
10.302.1012.1056.000	Aquisição de Móveis, Veículos e Equipamentos Diversos Hospitalares	20.000,00
10.303.1017.1060.000	Aquisição de Móveis, Máquinas e Equipamentos Diversos para o CAPS	10.000,00
10.303.1017.2110.000	Incentivo a Atenção a Saúde Mental	6.000,00
10.304.1018.1061.000	Aquisição de Móveis e Equipamentos para Vigilância Sanitária	5.000,00
10.304.1018.2111.000	Manutenção das Atividades do Programa de Vigilância Sanitária	11.000,00
10.304.1018.2112.000	Gestão Administrativa de Pessoal da Vigilância Sanitária	10.000,00
10.305.1019.1062.000	Aquisição de Móveis e Equipamentos Diversos para Vigilância Epidemiológica	5.000,00
10.305.1019.2113.000	Gestão Administrativas de Pessoal do Programa de Combate a Endemias	305.000,00
10.305.1019.2114.000	Manutenção das Atividades do Programa de Combate a Endemias	73.000,00
10.305.1020.2115.000	Manutenção das Atividades do Programa Nacional de Imunização	3.000,00
10.301.1005.2090.000	Promoção de Ações ao Programa Saúde do Trabalhador	1.000,00
10.301.1008.2096.000	Gestão Administrativa de Pessoal do PACS	1.019.500,00
10.301.1005.2091.000	Manutenção das Ações Básica em Saúde - Saúde da Mulher	53.000,00
10.301.1006.1052.000	Aquisição de Móveis e Equipamentos diversos para as Unidades de Saúde da Fam	54.000,00
10.301.1006.2092.000	Gestão Administrativa de Pessoal do Programa Saúde da Família - PSF	203.000,00
10.301.1006.2093.000	Manutenção das Atividades Gerais do Programa Saúde da Família - PSF	2.657.500,00
10.301.1007.1030.000	Aquisição de Móveis e Equipamentos diversos para o NASF	25.000,00
10.301.1007.2094.000	Gestão Administrativa de Pessoal das Atividades do NASF	43.000,00
10.301.1007.2095.000	Manutenção das Atividades do NASF	47.000,00
10.301.1008.1054.000	Aquisição de Móveis e Equipamentos diversos para o PACS	51.000,00
10.301.1029.2102.000	Manutenção das Ações da Academia da Saúde	3.000,00
10.301.1008.2097.000	Manutenção das Atividades do PACS	140.000,00
10.301.1009.1055.000	Aquisição de Móveis, Equipamentos diversos para Programa Saúde Bucal	5.000,00
10.301.1009.2098.000	Gestão Administrativa de Pessoal do Programa Saúde Bucal	4.000,00
10.301.1009.2099.000	Manutenção das Atividades do Programa Saúde Bucal	381.000,00
10.301.1011.2101.000	Manutenção do Programa Farmácia Básica	524.000,00
10.301.1013.1057.000	Aquisição de Equipamentos Diversos para o CEO	5.000,00
10.301.1013.2105.000	Manutenção das Atividades do Centro de Especialidades Odontológicas - CEO	143.000,00
10.301.1022.1063.000	Construção, reforma e ampliação de Unidades Básica de Saúde - UBS	94.500,00

TOTAL

10.879.914,90

**PREFEITURA MUNICIPAL DE XEXÉU**

AV. MÁRIO MELO - CNPJ:12888517/0001-48

Orçamento Programa - Exercício de 2023

ORÇAMENTO DOS FUNDOS ESPECIAIS

(Inc. I, § 2º, Art.2º)



Anexo 10

Página 3

Documento Assinado Digitalmente por: THIAGO GONCALVES DE LIMA
Acesse em: <https://tce.tec.pe.gov.br/epp/validaDoc.seam> Código do documento: ds574d16-5481-4251-850a-394e9394d693**5 FMAS-FUNDO MUNICIPAL DE ASSISTÊNCIA SOCIAL****RECEITA**

Classif.	Discriminação	Valor R\$
1321.01.0.1.16	REMUNERAÇÃO DE DEPÓSITOS BANCÁRIOS - SCFV	1.000,00
1716.50.0.1.04	PROGRAMA DE BENEFÍCIOS DE PRESTAÇÃO CONTINUADA	1.000,00
1922.99.0.1.04	OUTRAS RESTITUIÇÕES - FMAS	1.000,00
1921.99.0.1.03	OUTRAS INDENIZAÇÕES - FMAS	1.000,00
1729.51.0.1.01	COZINHA COMUNITÁRIA - MANUTENÇÃO	90.000,00
1716.50.0.1.09	TRANSFER. DE RECURSOS DO FNAS - BENEFÍCIOS EVENTUAIS	12.000,00
1716.50.0.1.08	B P C NA ESCOLA	2.000,00
1716.50.0.1.07	AUXILIO BRASIL	86.000,00
1716.50.0.1.06	PISO FIXO DE MÉDIA COMPLEXIDADE - PAEFIMSE	44.000,00
1716.50.0.1.05	PRIMEIRA INFÂNCIA NO SUS - CRIANÇA FELIZ	124.000,00
2429.99.0.1.01	COZINHA COMUNITÁRIA - INVESTIMENTO	40.000,00
1716.50.0.1.03	INDICE DE GESTÃO DESCENTRALIZADA DO SUAS	11.000,00
1716.50.0.1.02	CENTRO DE REFERÊNCIA DE ASSISTÊNCIA SOCIAL - CRAS	34.000,00
1716.50.0.1.01	SERVIÇO DE CONVIVÊNCIA E FORTALECIEMTNO DE VÍNCULOS - SCFV	65.000,00
1321.01.0.1.23	REMUNERAÇÃO DE DEPÓSITOS BANCÁRIOS - RECURSOS PRÓPRIOS FMAS	2.000,00
1321.01.0.1.21	REMUNERAÇÃO DE DEPÓSITOS BANCÁRIOS - IGDBF	7.000,00
1321.01.0.1.20	REMUNERAÇÃO DE DEPÓSITOS BANCÁRIOS - CREAS	1.000,00
1321.01.0.1.19	REMUNERAÇÃO DE DEPÓSITOS BANCÁRIOS - CRIANÇA FELIZ	4.000,00
1321.01.0.1.18	REMUNERAÇÃO DE DEPÓSITOS BANCÁRIOS - BPC	1.000,00
1321.01.0.1.17	REMUNERAÇÃO DE DEPÓSITOS BANCÁRIOS - IGD SUAS	1.000,00
	Recursos Próprios do Município	1.851.500,00
	TOTAL	2.379.500,00

PLANO DE APLICACAO

Classif.	Discriminação	Valor R\$
08.241.0805.1118.000	Aquisição de Veículos, Móveis e Equipamentos Diversos p/o Fundo do Idoso	5.000,00
08.241.0805.2225.000	Manutenção do Fundo Municipal do Idoso	5.000,00
08.122.1501.1068.000	Desapropriações de Imóveis - FMAS	5.000,00
08.122.0805.2124.000	Manutenção das atividades de Cursos Profissionalizantes	3.000,00
08.242.0801.2125.000	Apoio aos Portadores de Deficiência Física	3.000,00
08.243.0801.1019.000	Construção, reforma e/ ou ampliação do CRAS	1.000,00
08.244.0801.1069.000	Reequipamento dos Programas Assistenciais vinculado a Proteção Social Básica	5.000,00
08.244.0801.1103.000	Aquisição de Veículos, Móveis e Equipamentos Diversos para o BPC	1.000,00
08.122.0805.2123.000	Distribuição Gratuita de Materiais, Bens ou Serviços conforme Lei.	405.000,00
08.122.0805.2122.000	Manutenção das Atividades Gerais do Fundo Municipal de Assistência Social	355.000,00
08.122.0805.2121.000	Gestão Administrativa de Pessoal do Fundo Municipal de Assistência Social	72.000,00
08.122.0805.1067.000	Aquisição de Móveis Máquinas e Equipamentos Diversos	5.000,00
08.032.0804.2120.000	Apoio das atividades do Conselho Tutelar	9.000,00
08.032.0804.2119.000	Apoio das atividades do Conselho Municipal de Assistência Social	3.000,00
08.244.0807.2138.000	Gestão Administrativa do IGD-SUAS	6.500,00
08.244.0808.1105.000	Aquisição de Veículos, Móveis e Equipamentos Diversos para o Primeira Infância	11.000,00
08.244.0807.1100.000	Reequipamento de Outros Programas Assistenciais	2.000,00
08.244.0807.2135.000	Gestão do Programa Auxílio Brasil	82.000,00
08.244.0807.2136.000	PROGRAMA IGD-SUAS	34.000,00
08.244.0807.2137.000	Manutenção das Atividades do Auxílio Brasil	96.000,00
08.244.0801.1101.000	Aquisição de Veículos, Móveis e Equipamentos Diversos para o Cras	1.000,00
08.244.0807.2221.000	Manutenção das Atividades Administrativas - Outros Programas Assistenciais	4.000,00
08.244.0808.1066.000	Aquisição de Veículos para o Fundo Municipal de Assistência Social	1.000,00
08.244.0807.1098.000	Construção, Ampliação e Restauração do prédio do IGDBF	16.000,00

**PREFEITURA MUNICIPAL DE XEXÉU**

AV. MÁRIO MELO - CNPJ:12888517/0001-48

Orçamento Programa - Exercício de 2023

ORÇAMENTO DOS FUNDOS ESPECIAIS

(Inc. I, § 2º, Art.2º)



Anexo 10

Página 4

Documento Assinado Digitalmente por: THIAGO GONCALVES DE LIMA
Acesse em: <https://etce.tce.pe.gov.br/epd/validarDoc.seam> Código do documento: da574d16-5481-4251-850a-394e9394d693**5 FMAS-FUNDO MUNICIPAL DE ASSISTÊNCIA SOCIAL****PLANO DE APLICACAO**

Classif.	Discriminação	Valor R\$
08.244.0808.1106.000	Execução de Obras do Primeira Infância	1.000,00
08.244.0808.2139.000	Gestão Administrativa do Programa Criança Feliz	141.000,00
08.244.0808.2140.000	Manutenção do Programa Criança Feliz	21.000,00
08.244.0810.1116.000	Construção, Ampliação e Restauração de Cozinha Comunitária	20.000,00
99.999.9999.9003.000	Reserva de Contigência	12.000,00
08.244.0810.2224.000	Gestão de Pessoal da Cozinha Comunitária	80.000,00
08.244.0810.2223.000	Manutenção das Atividades da Cozinha Comunitária	10.000,00
08.244.0810.1117.000	Aquisição de Móveis, Máquinas e Equipamentos para a Cozinha Comunitária	20.000,00
08.244.0802.1102.000	Aquisição de Veículos, Móveis e Equipamentos Diversos para o Creas	1.000,00
08.244.0801.2126.000	Manutenção do Centro de Referência de Assistência Social - CRAS	36.000,00
08.244.0801.2127.000	Gestão Administrativa do Centro de Referência de Assistência Social - CRAS	337.000,00
08.244.0801.2128.000	Proteção e Atendimento Integral à Família - PAIF	3.000,00
08.244.0801.2129.000	Manutenção do Programa BPC na Escola	10.000,00
08.244.0801.2130.000	Manutenção do Programa de Benefícios de Prestação Continuada - BPC	6.000,00
08.244.0802.1020.000	Construção, reforma e/ ou ampliação do CREAS	1.000,00
08.244.0807.1071.000	Aquisição de Equipamentos Diversos para o IGDBF	9.000,00
08.244.0802.2131.000	Manutenção das Atividades do CREAS	39.000,00
08.244.0802.2132.000	Gestão do Centro de Referência Especial de Assistência Social - CREAS	143.000,00
08.244.0805.1066.000	Aquisição de Veículos para o Fundo Municipal de Assistência Social	3.000,00
08.244.0806.1021.000	Construção, reforma e/ ou ampliação de Centros de Convivência e Fortalecimento d	29.000,00
08.244.0806.1070.000	Aquisição de Móveis, Máquinas e Equipamentos Diversos para SCFV	11.000,00
08.244.0806.2133.000	Gestão Administrativa dos Serviços de Convivência de Vínculos	265.000,00
08.244.0806.2134.000	Manutenção das Atividades do Serviços de Convivência de Vínculos	51.000,00
	TOTAL	2.379.500,00

**PREFEITURA MUNICIPAL DE XEXÉU**

AV. MÁRIO MELO - CNPJ:12888517/0001-48

Orçamento Programa - Exercício de 2023

ORÇAMENTO DOS FUNDOS ESPECIAIS

(Inc. I, § 2º, Art.2º)



Anexo 10

Página 5

Documento Assinado Digitalmente por: THIAGO GONCALVES DE LIMA
Acesse em: <https://tce.tec.pe.gov.br/epp/validaDoc.seam> Código do documento: da574d16-5481-4251-850a-394e9394d693**7 FME-FUNDO MUNICIPAL DE EDUCAÇÃO****RECEITA**

Classif.	Discriminação	Valor R\$
1751.50.0.1.02	TRANSFERÊNCIAS DE RECURSOS DO FUNDEB 30	5.160.000,00
1921.99.0.1.02	OUTRAS INDENIZAÇÕES - FME	2.000,00
1751.50.0.1.01	TRANSFERÊNCIAS DE RECURSOS DO FUNDEB 70	12.040.000,00
1729.52.0.1.01	TRANSF. DE RECURSOS DESTINADOS A PROGRAMAS DE EDUCAÇÃO- TRAN	65.000,00
1715.51.0.1.02	TRANSFERÊNCIAS DE RECURSOS DE COMPLEMENTAÇÃO - VAAF 30	660.000,00
1715.51.0.1.01	TRANSFERÊNCIAS DE RECURSOS DE COMPLEMENTAÇÃO - VAAF 70	1.540.000,00
1715.50.0.1.02	TRANSF. DE REC. DE COMPLEM. DA UNIÃO AO FUNDEB - VAAT - 30	510.000,00
1715.50.0.1.01	TRANSF. DE REC. DE COMPLEM. DA UNIÃO AO FUNDEB - VAAT - 70	1.190.000,00
1714.99.0.1.00	OUTRAS TRANSFERÊNCIAS DIRETAS DO FUNDO NACIONAL DO DESENVOLV	10.000,00
1714.53.0.1.00	TRANSFERÊNCIAS REFERENTES AO PROGRAMA NACIONAL DE APOIO AO T	80.000,00
1714.52.0.1.00	TRANSFERÊNCIAS REFERENTES AO PROGRAMA NACIONAL DE ALIMENTAÇ	340.000,00
1714.51.0.1.00	TRANSFERÊNCIAS DIRETAS DO FNDE REFERENTES AO PROGRAMA DINHEI	6.000,00
1714.50.0.1.00	TRANSFERÊNCIAS DO SALÁRIO-EDUCAÇÃO - PRINCIPAL	540.000,00
1321.01.0.1.09	REMUNERAÇÃO DE DEPÓSITOS BANCÁRIOS - FUNDEB 70	51.200,00
1321.01.0.1.05	REMUNERAÇÃO DE DEPÓSITOS BANCÁRIOS - PDDE	1.000,00
1321.01.0.1.06	REMUNERAÇÃO DE DEPÓSITOS BANCÁRIOS - PNAE	6.000,00
1321.01.0.1.07	REMUNERAÇÃO DE DEPÓSITOS BANCÁRIOS - SALÁRIO EDUCAÇÃO	17.000,00
1321.01.0.1.08	REMUNERAÇÃO DE DEPÓSITOS BANCÁRIOS - PNATE	3.000,00
1922.99.0.1.03	OUTRAS RESTITUIÇÕES - FME	1.000,00
1321.01.0.1.10	REMUNERAÇÃO DE DEPÓSITOS BANCÁRIOS - FUNDEB 30	4.000,00
1321.01.0.1.11	REMUNERAÇÃO DE DEPÓSITOS BANCÁRIOS - TRAN	1.000,00
1321.01.0.1.13	REMUNERAÇÃO DE DEPÓSITOS BANCÁRIOS - BRASIL CARINHOSO	1.000,00
1321.01.0.1.14	REMUNERAÇÃO DE DEPÓSITOS BANCÁRIOS - PRECATÓRIOS DO FUNDEF	80.000,00
2414.51.0.1.00	TRANSFERÊNCIAS DE CONVÊNIO DA UNIÃO DESTINADAS A PROGRAMAS	80.000,00
	Recursos Próprios do Município	6.122.000,00
	TOTAL	28.510.200,00

PLANO DE APLICACAO

Classif.	Discriminação	Valor R\$
12.365.1211.2161.000	Manutenção das Ações do Ensino Infantil	38.000,00
12.122.1201.1080.000	Aquisição de Veículos para o FME	30.000,00
12.361.1205.1099.000	Aquisição de Móveis, Máquinas e Equipamentos Diversos para o Ensino Municipal	20.000,00
12.361.1211.1085.000	Aquisição de Veículos para o FUNDEB	37.000,00
12.361.1211.1084.000	Aquisição de Móveis, Máquinas e Equipamentos Diversos - FUNDEB	51.000,00
12.361.1209.2151.000	Implantação e Manutenção do Programa Dinheiro Direto na Escola - PDDE	12.000,00
12.361.1207.2150.000	Implantação e manutenção do Programa Caminho da Escola	96.000,00
12.361.1207.1083.000	Aquisição de Transporte Escolar pelo Programa Caminho da Escola	60.000,00
12.361.1206.2149.000	Apoio as Atividades ao Programa Nacion. de Transport. Escolar - Pnate	456.000,00
12.361.1211.2153.000	Gestão Administrativa de Pessoal do Fundeb - 70%	8.340.000,00
12.361.1205.1082.000	Construção, Ampliação e Reforma de Unidades de Escolares	363.000,00
12.306.1204.2160.000	Gestão de Pessoal do Ensino Infantil - 30%	6.000,00
12.306.1204.2148.000	Manutenção das Atividades do Programa Nacional de Alimentação - PNAE	520.000,00
12.122.1501.1081.000	Desapropriações de Imóveis - FME	20.000,00
12.122.1201.2147.000	Manutenção das Atividades do Fundo Municipal de Educação - FME	500.000,00
12.122.1201.2146.000	Gestão Administrativa de Pessoal do Fundo Municipal de Educação - FME	5.000,00
99.999.9999.9005.000	Reserva de Contigência	200.000,00
12.365.1205.1086.000	Construção de Creches	123.000,00
12.366.1211.3159.000	Manutenção das Atividades dos Jovens e Adultos	1.088.000,00
12.365.1211.2162.000	Manutenção, Conserto e Conservação de Unidades do Ensino Infantil	12.000,00

**PREFEITURA MUNICIPAL DE XEXÉU**

AV. MÁRIO MELO - CNPJ:12888517/0001-48

Orçamento Programa - Exercício de 2023

ORÇAMENTO DOS FUNDOS ESPECIAIS

(Inc. I, § 2º, Art.2º)



Anexo 10

Página 6

Documento Assinado Digitalmente por: THIAGO GONCALVES DE LIMA
Acesse em: <https://tce.tec.pe.gov.br/epd/validaDoc.seam> Código do documento: da574d16-5481-4251-850a-394e9394d693**7 FME-FUNDO MUNICIPAL DE EDUCAÇÃO****PLANO DE APLICACAO**

Classif.	Discriminação	Valor R\$
12.122.1201.1079.000	Aquisição de Móveis, Máquinas e Equipamentos Diversos	20.000,00
12.365.1211.2160.000	Gestão de Pessoal do Ensino Infantil - 30%	1.882.000,00
12.365.1211.2159.000	Gestão de Pessoal do Ensino Infantil - 70%	7.381.200,00
12.365.1211.2158.000	Capacitação e Treinamento de Professores	1.000,00
12.361.1211.2154.000	Gestão Administrativa de Pessoal do Ensino Fundamental	3.273.000,00
12.365.1201.2161.000	Manutenção das Ações do Ensino Infantil	2.000,00
12.364.1210.2152.000	Apoio ao Transporte Universitário	345.000,00
12.361.1211.2158.000	Capacitação e Treinamento de Professores	340.000,00
12.361.1211.2157.000	Aquisição de Material Didático-Escolares	13.000,00
12.361.1211.2156.000	Manutenção, Conserto e Conservação de Unidades escolares	492.000,00
12.361.1211.2155.000	Manutenção das Atividades Gerais do do Ensino Fundamental	2.784.000,00
TOTAL		28.510.200,00



PREFEITURA MUNICIPAL DE XEXÉU

AV. MÁRIO MELO - CNPJ:12888517/0001-48

Orçamento Programa - Exercício de 2023

SEGURIDADE SOCIAL

Anexo 11

Página 1

Codigo	Especificacao	Categoria	Função
08	Assistência Social		2.773.000,00
3.1.90.00.00	APLICAÇÕES DIRETAS	1.353.500,00	
3.3.00.00.00	OUTRAS DESPESAS CORRENTES	3.000,00	
3.3.90.00.00	APLICAÇÕES DIRETAS	1.209.500,00	
4.4.90.00.00	APLICAÇÕES DIRETAS	207.000,00	
09	Previdência Social		210.000,00
3.1.90.00.00	APLICAÇÕES DIRETAS	210.000,00	
10	Saúde		10.953.914,90
3.1.90.00.00	APLICAÇÕES DIRETAS	2.867.700,00	
3.3.90.00.00	APLICAÇÕES DIRETAS	7.544.714,90	
4.4.90.00.00	APLICAÇÕES DIRETAS	541.500,00	
TOTAL			13.936.914,90

Documento Assinado Digitalmente por: THIAGO GONCALVES DE LIMA
Acesse em: <https://eccc.tce.pe.gov.br/epp/validaDoc.seam> Código do documento: da574d16-5481-4251-850a-394e9394d693



PREFEITURA MUNICIPAL DE XEXÉU

AV. MÁRIO MELO - CNPJ:12888517/0001-48

Orçamento Programa - Exercício de 2023



Página 1

QUADRO AUXILIAR DE DETALHAMENTO DA DESPESA

PODER	02	PODER EXECUTIVO
ORGÃO	01	GABINETE DO PREFEITO
UNIDADE	00	GABINETE DO PREFEITO

Aplicacao Programada	Proj/Ativ	Finalidade	Categoria	Detalhada	TotalGrupo	Total Categ.	Total F.R. - C.A.
Gestão Administrativa de Pessoal do Gabinete do Prefeito	04.122.0401.2017.0000						807.000,00
3 DESPESAS CORREN						807.000,00	
1 PESSOAL E ENCARGOS SOCIAIS					807.000,00		
APLICAÇÕES DIRETAS			3.1.90.00.00	807.000,00			
Manutenção das Atividades do Gabinete do Prefeito	04.122.0401.2018.0000						80.000,00
3 DESPESAS CORREN						80.000,00	
3 OUTRAS DESPESAS CORRENTES					80.000,00		
APLICAÇÕES DIRETAS			3.3.90.00.00	80.000,00			
Aquisição de Móveis, Máquinas e Equipamento Diversos p/o Gabinete do Prefeito	04.122.0402.1006.0000						64.000,00
4 DESPESAS DE CAPIT						64.000,00	
4 INVESTIMENTOS					64.000,00		
APLICAÇÕES DIRETAS			4.4.90.00.00	64.000,00			
TOTAL							951.000,00

Documento Assinado Digitalmente por: THIAGO GONCALVES DE LIMA
Assinatura em: https://epec.tce.pe.gov.br/validar/validacao:seamCodigoDocumento:da574d16-5481-4251-850a-394e9394d693



PREFEITURA MUNICIPAL DE XEXÉU

AV. MÁRIO MELO - CNPJ:12888517/0001-48

Orçamento Programa - Exercício de 2023



Página

QUADRO AUXILIAR DE DETALHAMENTO DA DESPESA

PODER	02	PODER EXECUTIVO
ORGÃO	03	CONTROLADORIA
UNIDADE	00	CONTROLADORIA

Aplicacao Programada	Proj/Ativ	Finalidade	Categoria	Detalhada	TotalGrupo	Total Categ.	Total F
		F.R. - C.A.					
Implantar e Manutenção da Ouvidoria Municipal	04.121.0401.2024.0000						3.000,00
3	DESPESAS CORREN					3.000,00	
3	OUTRAS DESPESAS CORRENTES				3.000,00		
	APLICAÇÕES DIRETAS		3.3.90.00.00	3.000,00			
Aquisição de Equipamentos Diversos para a Ouvidoria Municipal	04.121.0402.1008.0000						1.000,00
4	DESPESAS DE CAPIT					1.000,00	
4	INVESTIMENTOS				1.000,00		
	APLICAÇÕES DIRETAS		4.4.90.00.00	1.000,00			
TOTAL							4.000,00

Documento Assinado Digitalmente por: THIAGO GONCALVES DE LIMA
Assinatura em: https://eic.tec.pe.gov.br/validar/validar.php?doc=seamCodigo do documento: da574d16-5481-4251-850a-394e9394d693



PREFEITURA MUNICIPAL DE XEXÉU

AV. MÁRIO MELO - CNPJ:12888517/0001-48

Orçamento Programa - Exercício de 2023



Página

QUADRO AUXILIAR DE DETALHAMENTO DA DESPESA

PODER	02	PODER EXECUTIVO
ORGÃO	04	SECRETARIA DE GOVERNO
UNIDADE	00	SECRETARIA DE GOVERNO

Aplicacao Programada	Proj/Ativ	Finalidade	Categoria	Detalhada	TotalGrupo	Total Categ.	Total F
		F.R. - C.A.					
Gestão Administrativa de Pessoal da Secretaria de Governo	04.122.0401.2019.0000						136.000,00
3	DESPESAS CORREN					136.000,00	
1	PESSOAL E ENCARGOS SOCIAIS				136.000,00		
	APLICAÇÕES DIRETAS		3.1.90.00.00	136.000,00			
Manutenção das Atividades da Secretaria de Governo	04.122.0401.2020.0000						10.000,00
3	DESPESAS CORREN					10.000,00	
3	OUTRAS DESPESAS CORRENTES				10.000,00		
	APLICAÇÕES DIRETAS		3.3.90.00.00	10.000,00			
Aquisição de Equipamentos Diversos para Secretaria de Governo	04.122.0402.1007.0000						2.000,00
4	DESPESAS DE CAPIT					2.000,00	
4	INVESTIMENTOS				2.000,00		
	APLICAÇÕES DIRETAS		4.4.90.00.00	2.000,00			
TOTAL							148.000,00

Documento Assinado Digitalmente por: THIAGO GONCALVES DE LIMA
Assinatura em: https://eic.eic.pe.gov.br/validar/validar_documento.asp?codigo_documento=57441654814251850a394e9394d693



PREFEITURA MUNICIPAL DE XEXÉU

AV. MÁRIO MELO - CNPJ:12888517/0001-48

Orçamento Programa - Exercício de 2023



Página

QUADRO AUXILIAR DE DETALHAMENTO DA DESPESA

PODER	02	PODER EXECUTIVO
ORGÃO	06	SECRETARIA DE ORÇAMENTO PARTICIPATIVO
UNIDADE	00	SECRETARIA DE ORÇAMENTO PARTICIPATIVO

Aplicacao Programada	Proj/Ativ	Finalidade	Categoria	Detalhada	TotalGrupo	Total Categ.	Total F
		F.R. - C.A.					
Gestão Administrativa de Pessoal da Secretaria de Orçamento Participativo	04.121.0401.2022.0000						62.000,00
3	DESPESAS CORREN					62.000,00	
1	PESSOAL E ENCARGOS SOCIAIS				62.000,00		
	APLICAÇÕES DIRETAS		3.1.90.00.00	62.000,00			
Manutenção das Atividades da Secretaria de Orçamento Participativo	04.121.0401.2023.0000						3.000,00
3	DESPESAS CORREN					3.000,00	
3	OUTRAS DESPESAS CORRENTES				3.000,00		
	APLICAÇÕES DIRETAS		3.3.90.00.00	3.000,00			
TOTAL							65.000,00

Documento Assinado Digitalmente por: THIAGO GONCALVES DE LIMA
Assinado em: https://eic.eic.pe.gov.br/.../validar...oc.seam?codigo_documento:da574d16-5481-4251-850a-394e9394d693



PREFEITURA MUNICIPAL DE XEXÉU

AV. MÁRIO MELO - CNPJ:12888517/0001-48

Orçamento Programa - Exercício de 2023



Página 1

QUADRO AUXILIAR DE DETALHAMENTO DA DESPESA

PODER	02	PODER EXECUTIVO
ORGÃO	07	SECRETARIA DE ADMINISTRAÇÃO E PLANEJAMENTO
UNIDADE	00	SECRETARIA DE ADMINISTRAÇÃO E PLANEJAMENTO

Aplicacao Programada	Proj/Ativ	Finalidade	Categoria	Detalhada	TotalGrupo	Total Categ.	Total F
		F.R. - C.A.					
Gestão Administrativa de Pessoal da Secretaria de Administração e Planejamento	04.122.0401.2025.0000						1.000.000,00
3	DESPESAS CORREN					1.000.000,00	
1	PESSOAL E ENCARGOS SOCIAIS				1.000.000,00		
	APLICAÇÕES DIRETAS		3.1.90.00.00	1.000.000,00			
Manutenção das Atividades Gerais da Secretaria de Administração e Planejamento	04.122.0401.2026.0000						760.000,00
3	DESPESAS CORREN					760.000,00	
3	OUTRAS DESPESAS CORRENTES				760.000,00		
	APLICAÇÕES DIRETAS		3.3.90.00.00	760.000,00			
Capacitação. Treinamento e Qualificação dos Servidores	04.122.0401.2027.0000						3.000,00
3	DESPESAS CORREN					3.000,00	
3	OUTRAS DESPESAS CORRENTES				3.000,00		
	APLICAÇÕES DIRETAS		3.3.90.00.00	3.000,00			
Aquisição de Móveis, Máquinas e Equipamentos para a Secretaria de Administração	04.122.0402.1009.0000						10.000,00
4	DESPESAS DE CAPIT					10.000,00	
4	INVESTIMENTOS				10.000,00		
	APLICAÇÕES DIRETAS		4.4.90.00.00	10.000,00			
Aquisição de Veículos para as secretarias.	04.122.0402.1010.0000						20.000,00
4	DESPESAS DE CAPIT					20.000,00	
4	INVESTIMENTOS				20.000,00		
	APLICAÇÕES DIRETAS		4.4.90.00.00	20.000,00			
Amparo e Colaboração as Instituições sem Fins Lucrativos	04.122.0403.1011.0000						1.000,00
4	DESPESAS DE CAPIT					1.000,00	
4	INVESTIMENTOS				1.000,00		
	TRANSFERÊNCIAS A INSTITUIÇÕES PRIVADAS SEM FINS LUCR		4.4.50.00.00	1.000,00			
Cooperação e Apoio as Instituições sem Fins Lucrativos	04.122.0403.2028.0000						172.000,00
3	DESPESAS CORREN					172.000,00	
3	OUTRAS DESPESAS CORRENTES				172.000,00		
	TRANSFERÊNCIAS A INSTITUIÇÕES PRIVADAS SEM FINS LUCR		3.3.50.00.00	172.000,00			
Rateio para Participação em Consórcio Público	04.122.0404.2029.0000						160.000,00
3	DESPESAS CORREN					160.000,00	
3	OUTRAS DESPESAS CORRENTES				160.000,00		
	Transferências a Consórcios Públicos mediante contrato de ra		3.3.73.00.00	160.000,00			
TOTAL							2.126.000,00

Documento Assinado Digitalmente por: THIAGO GONCALVES DE LIMA
Assinado em: https://eic.eic.pe.gov.br/.../validar_documento: d574d16-5481-2021-850a-394e944d693



PREFEITURA MUNICIPAL DE XEXÉU

AV. MÁRIO MELO - CNPJ:12888517/0001-48

Orçamento Programa - Exercício de 2023



Página

QUADRO AUXILIAR DE DETALHAMENTO DA DESPESA

PODER	02	PODER EXECUTIVO
ORGÃO	08	SECRETARIA DE TURISMO E DESENVOLVIMENTO ECONÔMICO
UNIDADE	00	SECRETARIA DE TURISMO E DESENVOLVIMENTO ECONÔMICO

Aplicacao Programada	Proj/Ativ	Finalidade	Categoria	Detalhada	TotalGrupo	Total Categ.	Total Fun
		F.R. - C.A.					
Manutenção das ações voltada ao Turismo	13.695.1303.2035.0000						3.000,00
3 DESPESAS CORREN						3.000,00	
3 OUTRAS DESPESAS CORRENTES					3.000,00		
APLICAÇÕES DIRETAS			3.3.90.00.00	3.000,00			
TOTAL							3.000,00

Documento Assinado Digitalmente por: THIAGO GONCALVES DE LIMA
Assinatura em: https://eic.tec.pe.gov.br/validar/validacao:seamCodigo_documento:da574d16-5481-4251-850a-394e9394d693



PREFEITURA MUNICIPAL DE XEXÉU

AV. MÁRIO MELO - CNPJ:12888517/0001-48

Orçamento Programa - Exercício de 2023



Página 4

QUADRO AUXILIAR DE DETALHAMENTO DA DESPESA

PODER	02	PODER EXECUTIVO
ORGÃO	09	SECRETARIA DE CULTURA E ECONOMIA CRIATIVA
UNIDADE	00	SECRETARIA DE CULTURA E ECONOMIA CRIATIVA

Aplicacao Programada	Proj/Ativ	Finalidade	Categoria	Detalhada	TotalGrupo	Total Categ.	Total Fun
		F.R. - C.A.					
Gestão Administrativa de Pessoal da Secretaria de Cultura e Economia Criativa	04.122.0401.2030.0000						205.000,00
3	DESPESAS CORREN					205.000,00	
1	PESSOAL E ENCARGOS SOCIAIS				205.000,00		
	APLICAÇÕES DIRETAS		3.1.90.00.00	205.000,00			
Manutenção das Atividades da Secretaria de Cultura e Economia Criativa	04.122.0401.2031.0000						85.000,00
3	DESPESAS CORREN					85.000,00	
3	OUTRAS DESPESAS CORRENTES				85.000,00		
	APLICAÇÕES DIRETAS		3.3.90.00.00	75.000,00			
	APLICAÇÕES DIRETAS		3.3.90.00.00	10.000,00			
Aquisição de equipamentos diversos para Secretaria de Cultura e Economia Criativa	04.122.0402.1012.0000						3.000,00
4	DESPESAS DE CAPIT					3.000,00	
4	INVESTIMENTOS				3.000,00		
	APLICAÇÕES DIRETAS		4.4.90.00.00	3.000,00			
Aquisição de Acervo, Móveis, Máquinas e Equipamentos Diversos à Biblioteca	13.392.1301.1013.0000						25.000,00
4	DESPESAS DE CAPIT					25.000,00	
4	INVESTIMENTOS				25.000,00		
	APLICAÇÕES DIRETAS		4.4.90.00.00	25.000,00			
Manutenção da Biblioteca Municipal	13.392.1301.2032.0000						13.000,00
3	DESPESAS CORREN					13.000,00	
3	OUTRAS DESPESAS CORRENTES				13.000,00		
	APLICAÇÕES DIRETAS		3.3.90.00.00	13.000,00			
Aquisição de Instrumentos p/ Banda Musical	13.392.1302.1014.0000						5.000,00
4	DESPESAS DE CAPIT					5.000,00	
4	INVESTIMENTOS				5.000,00		
	APLICAÇÕES DIRETAS		4.4.90.00.00	5.000,00			
Implantação e Manutenção de Bandas Maciais e Musicais	13.392.1302.2033.0000						34.000,00
3	DESPESAS CORREN					34.000,00	
3	OUTRAS DESPESAS CORRENTES				34.000,00		
	TRANSFERÊNCIAS A INSTITUIÇÕES PRIVADAS SEM FINS LUCRA		3.3.50.00.00	34.000,00			
Promoção de Eventos Cívicos, Folclóricos, Culturais e outras	13.392.1302.2034.0000						1.000.000,00
3	DESPESAS CORREN					1.000.000,00	
3	OUTRAS DESPESAS CORRENTES				1.000.000,00		
	APLICAÇÕES DIRETAS		3.3.90.00.00	1.000.000,00			

Documento Assinado Digitalmente por: THIAGO GONCALVES DE LIMA
Assinado em: https://eic.eic.pe.gov.br/validar/validar_documento:das-2016-5481-4251-550a-394e9394d0-3



PREFEITURA MUNICIPAL DE XEXÉU

AV. MÁRIO MELO - CNPJ:12888517/0001-48

Orçamento Programa - Exercício de 2023

QUADRO AUXILIAR DE DETALHAMENTO DA DESPESA

Página



Documento Assinado Digitalmente por: THIAGO GONCALVES DE LIMA
Assinado em: https://eic.tec.pe.gov.br/validar/validarDoc.seam Código do documento: da574d16-5481-4251-850a-394e9394d693

PODER	02	PODER EXECUTIVO
ORGÃO	09	SECRETARIA DE CULTURA E ECONOMIA CRIATIVA
UNIDADE	00	SECRETARIA DE CULTURA E ECONOMIA CRIATIVA

Aplicacao Programada	Proj/Ativ	Finalidade	Categoria	Detalhada	TotalGrupo	Total Categ.	Total F
		F.R. - C.A.					
TOTAL						1.370.000,00	



PREFEITURA MUNICIPAL DE XEXÉU

AV. MÁRIO MELO - CNPJ:12888517/0001-48

Orçamento Programa - Exercício de 2023

Página

QUADRO AUXILIAR DE DETALHAMENTO DA DESPESA

PODER	02	PODER EXECUTIVO
ORGÃO	10	SECRETARIA DE ESPORTE E JUVENTUDE
UNIDADE	00	SECRETARIA DE ESPORTE E JUVENTUDE

Aplicacao Programada	Proj/Ativ	Finalidade	Categoria	Detalhada	TotalGrupo	Total Categ.	Total F
		F.R. - C.A.					
Manutenção das Atividades da Coordenadoria da Juventude	27.812.0401.2021.0000						3.000,00
3	DESPESAS CORREN					3.000,00	
3	OUTRAS DESPESAS CORRENTES				3.000,00		
	APLICAÇÕES DIRETAS		3.3.90.00.00	3.000,00			
Manutenção das ações voltada ao Desporto Amador	27.812.1304.2036.0000						7.000,00
3	DESPESAS CORREN					7.000,00	
3	OUTRAS DESPESAS CORRENTES				7.000,00		
	TRANSFERÊNCIAS A INSTITUIÇÕES PRIVADAS SEM FINS LUCR		3.3.50.00.00	1.000,00			
	APLICAÇÕES DIRETAS		3.3.90.00.00	6.000,00			
TOTAL							10.000,00



Documento Assinado Digitalmente por: THIAGO GONCALVES DE LIMA
Assinado em: https://eicetec.pe.gov.br/ptp/validarDoc.seam?codigo_documento: das74d16-5481-4251-850a-394e9394d693



PREFEITURA MUNICIPAL DE XEXÉU

AV. MÁRIO MELO - CNPJ:12888517/0001-48

Orçamento Programa - Exercício de 2023

Página

QUADRO AUXILIAR DE DETALHAMENTO DA DESPESA

PODER	02	PODER EXECUTIVO
ORGÃO	11	SECRETARIA DE ASSISTÊNCIA E DESENVOLVIMENTO SOCIAL
UNIDADE	00	SECRETARIA DE ASSISTÊNCIA E DESENVOLVIMENTO SOCIAL

Aplicacao Programada	Proj/Ativ	Finalidade	Categoria	Detalhada	TotalGrupo	Total Categ.	Total F
		F.R. - C.A.					
Gestão Administrativa de Pessoal da Secretaria de Assistência e Desenvolvimento Social	08.122.0401.2037.0000						291.000,00
3 DESPESAS CORREN						291.000,00	
1 PESSOAL E ENCARGOS SOCIAIS					291.000,00		
APLICAÇÕES DIRETAS			3.1.90.00.00	291.000,00			
Manutenção das Atividades da Secretaria de Assistência e Desenvolvimento Social	08.122.0401.2038.0000						37.000,00
3 DESPESAS CORREN						37.000,00	
3 OUTRAS DESPESAS CORRENTES					37.000,00		
APLICAÇÕES DIRETAS			3.3.90.00.00	37.000,00			
Manutenção das Atividades da Coordenadoria da Mulher	08.122.0401.2039.0000						3.000,00
3 DESPESAS CORREN						3.000,00	
3 OUTRAS DESPESAS CORRENTES					3.000,00		
APLICAÇÕES DIRETAS			3.3.90.00.00	3.000,00			
Aquisição de Móveis e Equipamentos para Secretaria de assistência e desenvolvimento social	08.122.0402.1015.0000						5.000,00
4 DESPESAS DE CAPIT						5.000,00	
4 INVESTIMENTOS					5.000,00		
APLICAÇÕES DIRETAS			4.4.90.00.00	5.000,00			
Aposentadorias e Pensões	09.274.0901.2040.0000						210.000,00
3 DESPESAS CORREN						210.000,00	
1 PESSOAL E ENCARGOS SOCIAIS					210.000,00		
APLICAÇÕES DIRETAS			3.1.90.00.00	210.000,00			
TOTAL							546.000,00

Documento Assinado Digitalmente por: THIAGO GONCALVES DE LIMA
Acesse em: https://eccc.tce.pe.gov.br/validar/validar_documento.php?codigo_documento=457441654812251850a394e944d693



PREFEITURA MUNICIPAL DE XEXÉU

AV. MÁRIO MELO - CNPJ:12888517/0001-48

Orçamento Programa - Exercício de 2023

Página

QUADRO AUXILIAR DE DETALHAMENTO DA DESPESA

PODER	02	PODER EXECUTIVO
ORGÃO	12	SECRETARIA DE EDUCAÇÃO, CIÊNCIA E TECNOLOGIA
UNIDADE	00	SECRETARIA DE EDUCAÇÃO, CIÊNCIA E TECNOLOGIA

Aplicacao Programada	Proj/Ativ	Finalidade	Categoria	Detalhada	TotalGrupo	Total Categ.	Total F
			F.R. - C.A.				
Gestão Administrativa de Pessoal da Secretaria de Educação, Ciência e Tecnologia	12.122.0401.2041.0000						64.000,00
3 DESPESAS CORREN						64.000,00	
1 PESSOAL E ENCARGOS SOCIAIS					64.000,00		
APLICAÇÕES DIRETAS			3.1.90.00.00	64.000,00			
Manutenção das Atividades Administrativa da Secretaria de Educação, , Ciência e Tecnologia	12.122.0401.2042.0000						5.000,00
3 DESPESAS CORREN						5.000,00	
3 OUTRAS DESPESAS CORRENTES					5.000,00		
APLICAÇÕES DIRETAS			3.3.90.00.00	5.000,00			
TOTAL							69.000,00



Documento Assinado Digitalmente por: THIAGO GONCALVES DE LIMA
Assinado em: https://eicetec.pe.gov.br/portal/validarDoc.seam?codigoDocumento:da574d16-5481-4251-850a-394e9394d693



PREFEITURA MUNICIPAL DE XEXÉU

AV. MÁRIO MELO - CNPJ:12888517/0001-48

Orçamento Programa - Exercício de 2023



Página

QUADRO AUXILIAR DE DETALHAMENTO DA DESPESA

PODER	02	PODER EXECUTIVO
ORGÃO	13	SECRETARIA DE FINANÇAS E FAZENDA
UNIDADE	00	SECRETARIA DE FINANÇAS E FAZENDA

Aplicacao Programada	Proj/Ativ	Finalidade	Categoria	Detalhada	TotalGrupo	Total Categ.	Total F
		F.R. - C.A.					
Gestão Administrativa da Secretaria de Finanças e Fazenda	04.122.0401.2043.0000						98.000,00
3	DESPESAS CORREN					98.000,00	
1	PESSOAL E ENCARGOS SOCIAIS				98.000,00		
	APLICAÇÕES DIRETAS		3.1.90.00.00	98.000,00			
Manutenção das atividades da Secretaria de Finanças e Fazenda	04.122.0401.2044.0000						190.000,00
3	DESPESAS CORREN					190.000,00	
3	OUTRAS DESPESAS CORRENTES				190.000,00		
	APLICAÇÕES DIRETAS		3.3.90.00.00	190.000,00			
Formação do Patrimônio dos Servidores Públicos	04.122.0401.2045.0000						550.385,10
3	DESPESAS CORREN					550.385,10	
3	OUTRAS DESPESAS CORRENTES				550.385,10		
	APLICAÇÕES DIRETAS		3.3.90.00.00	1.000,00			
	APLICAÇÕES DIRETAS		3.3.90.00.00	549.385,10			
Gestão Administrativa de Pessoal do Departamento de Tributação	04.122.0401.2046.0000						66.000,00
3	DESPESAS CORREN					66.000,00	
1	PESSOAL E ENCARGOS SOCIAIS				66.000,00		
	APLICAÇÕES DIRETAS		3.1.90.00.00	66.000,00			
Aquisição de Móveis, Máquinas e Equipamentos para Secretaria de Finanças e Fazenda	04.122.0402.1016.0000						5.000,00
4	DESPESAS DE CAPIT					5.000,00	
4	INVESTIMENTOS				5.000,00		
	APLICAÇÕES DIRETAS		4.4.90.00.00	5.000,00			
Precatórios Judiciais	28.843.0000.0003.0000						205.000,00
3	DESPESAS CORREN					205.000,00	
1	PESSOAL E ENCARGOS SOCIAIS				5.000,00		
	APLICAÇÕES DIRETAS		3.1.90.00.00	5.000,00			
3	OUTRAS DESPESAS CORRENTES				200.000,00		
	APLICAÇÕES DIRETAS		3.3.90.00.00	200.000,00			
Amortização da Dívida Junto ao INSS e Outros	28.843.0000.0005.0000						802.000,00
3	DESPESAS CORREN					2.000,00	
2	JUROS E ENCARGOS DA DÍVIDA				2.000,00		
	APLICAÇÕES DIRETAS		3.2.90.00.00	2.000,00			
4	DESPESAS DE CAPIT					800.000,00	
6	AMORTIZAÇÃO DA DÍVIDA				800.000,00		
	APLICAÇÕES DIRETAS		4.6.90.00.00	800.000,00			
Reserva de Contingência	99.999.9999.9001.0000						380.000,00
9	RESERVA DE CONTII					380.000,00	
9	RESERVA DE CONTINGÊNCIA				380.000,00		
	Reserva de Contingência		9.9.99.00.00	380.000,00			

Documento Assinado Digitalmente por: THIAGO GONCALVES DE LIMA
Assinatura em: https://eic.eic.pe.gov.br/validar/validar_documento: d574d16-5481-4251-850a-394e93914693



PREFEITURA MUNICIPAL DE XEXÉU

AV. MÁRIO MELO - CNPJ:12888517/0001-48

Orçamento Programa - Exercício de 2023

Página

QUADRO AUXILIAR DE DETALHAMENTO DA DESPESA

PODER	02	PODER EXECUTIVO
ORGÃO	13	SECRETARIA DE FINANÇAS E FAZENDA
UNIDADE	00	SECRETARIA DE FINANÇAS E FAZENDA

Aplicacao Programada	Proj/Ativ	Finalidade	Categoria	Detalhada	TotalGrupo	Total Categ.	Total F
		F.R. - C.A.					
Reserva de Contigência	99.999.9999.9001.0000						380.000,00
TOTAL							2.296.385,10



Documento Assinado Digitalmente por: THIAGO GONCALVES DE LIMA
Assinatura em: https://eicetec.pe.gov.br/validar/validacao:seam Código do documento: da574d16-5481-4251-850a-394e9394d693



PREFEITURA MUNICIPAL DE XEXÉU

AV. MÁRIO MELO - CNPJ:12888517/0001-48

Orçamento Programa - Exercício de 2023

Página

QUADRO AUXILIAR DE DETALHAMENTO DA DESPESA

PODER	02	PODER EXECUTIVO
ORGÃO	14	SECRETARIA DE INFRAESTRUTURA E CONTROLE URBANO
UNIDADE	00	SECRETARIA DE INFRAESTRUTURA E CONTROLE URBANO

Aplicacao Programada	Proj/Ativ	Finalidade	Categoria	Detalhada	TotalGrupo	Total Categ.	Total F
		F.R. - C.A.					
Gestão Administrativa de Pessoal da Secretaria de Infraestrutura e Controle Urbano	04.122.0401.2047.0000						900.000,00
3	DESPESAS CORREN					900.000,00	
1	PESSOAL E ENCARGOS SOCIAIS				900.000,00		
	APLICAÇÕES DIRETAS		3.1.90.00.00	900.000,00			
Manutenção das Atividades da Secretaria de Infraestrutura e Controle Urbano	04.122.0401.2048.0000						1.224.000,00
3	DESPESAS CORREN					1.224.000,00	
3	OUTRAS DESPESAS CORRENTES				1.224.000,00		
	APLICAÇÕES DIRETAS		3.3.90.00.00	24.000,00			
	APLICAÇÕES DIRETAS		3.3.90.00.00	1.200.000,00			
Implantação e Manutenção da Guarda Municipal	04.122.0401.2049.0000						64.000,00
3	DESPESAS CORREN					64.000,00	
3	OUTRAS DESPESAS CORRENTES				64.000,00		
	APLICAÇÕES DIRETAS		3.3.90.00.00	64.000,00			
Gestão Administrativa de Pessoal Departamento de Transporte	04.122.0401.2050.0000						83.000,00
3	DESPESAS CORREN					83.000,00	
1	PESSOAL E ENCARGOS SOCIAIS				83.000,00		
	APLICAÇÕES DIRETAS		3.1.90.00.00	83.000,00			
Gestão Administrativa de Pessoal Departamento de Serviços Públicos	04.122.0401.2051.0000						324.000,00
3	DESPESAS CORREN					324.000,00	
1	PESSOAL E ENCARGOS SOCIAIS				324.000,00		
	APLICAÇÕES DIRETAS		3.1.90.00.00	324.000,00			
Aquisição de Móveis, Máquinas e Equipamentos para Secretaria de Infraestrutura e Controle Urbano	04.122.0402.1017.0000						70.000,00
4	DESPESAS DE CAPIT					70.000,00	
4	INVESTIMENTOS				70.000,00		
	APLICAÇÕES DIRETAS		4.4.90.00.00	70.000,00			
Aquisição de Veículos e Máquinas Pesadas (Tratores e Outros)	04.122.0402.1018.0000						70.000,00
4	DESPESAS DE CAPIT					70.000,00	
4	INVESTIMENTOS				70.000,00		
	APLICAÇÕES DIRETAS		4.4.90.00.00	70.000,00			
Construção, reforma e/ ou ampliação do CRAS	08.243.0801.1019.0000						11.000,00
4	DESPESAS DE CAPIT					11.000,00	
4	INVESTIMENTOS				11.000,00		
	APLICAÇÕES DIRETAS		4.4.90.00.00	11.000,00			
Construção, reforma e/ ou ampliação do CREAS	08.244.0802.1020.0000						11.000,00
4	DESPESAS DE CAPIT					11.000,00	

Documento Assinado Digitalmente por: THIAGO GONCALVES DE LIMA
Acesse em: https://eccc.tce.pe.gov.br/portal/validar_documento.asp?codigo_documento=da594116-5481-4250-850a-394e93912693



PREFEITURA MUNICIPAL DE XEXÉU

AV. MÁRIO MELO - CNPJ:12888517/0001-48

Orçamento Programa - Exercício de 2023



Página

QUADRO AUXILIAR DE DETALHAMENTO DA DESPESA

PODER	02	PODER EXECUTIVO
ORGÃO	14	SECRETARIA DE INFRAESTRUTRA E CONTROLE URBANO
UNIDADE	00	SECRETARIA DE INFRAESTRUTRA E CONTROLE URBANO

Aplicacao Programada	Proj/Ativ	Finalidade	Categoria	Detalhada	TotalGrupo	Total Categ.	Total F
		F.R. - C.A.					
Construção, reforma e/ ou ampliação do CREAS	08.244.0802.1020.0000						11.000,00
4 DESPESAS DE CAPIT						11.000,00	
4 INVESTIMENTOS					11.000,00		
APLICAÇÕES DIRETAS			4.4.90.00.00	10.000,00			
APLICAÇÕES DIRETAS			4.4.90.00.00	1.000,00			
Construção, reforma e/ ou ampliação de Centros de Convivência e Fortalecimento de Vínculos	08.244.0806.1021.0000						10.000,00
4 DESPESAS DE CAPIT						10.000,00	
4 INVESTIMENTOS					10.000,00		
APLICAÇÕES DIRETAS			4.4.90.00.00	10.000,00			
Construção do Centro de Atendimento da Mulher	08.244.1502.1022.0000						21.000,00
4 DESPESAS DE CAPIT						21.000,00	
4 INVESTIMENTOS					21.000,00		
APLICAÇÕES DIRETAS			4.4.90.00.00	20.000,00			
APLICAÇÕES DIRETAS			4.4.90.00.00	1.000,00			
Desapropriações de Imóveis	15.122.1501.1023.0000						10.000,00
4 DESPESAS DE CAPIT						10.000,00	
4 INVESTIMENTOS					10.000,00		
APLICAÇÕES DIRETAS			4.4.90.00.00	10.000,00			
Construção, Ampliação e Restauração de Prédios Públicos	15.451.1502.1024.0000						60.000,00
4 DESPESAS DE CAPIT						60.000,00	
4 INVESTIMENTOS					60.000,00		
APLICAÇÕES DIRETAS			4.4.90.00.00	60.000,00			
Reforma ou Ampliação de Clube Municipal, na Sede e Distritos	15.451.1502.1025.0000						101.000,00
4 DESPESAS DE CAPIT						101.000,00	
4 INVESTIMENTOS					101.000,00		
APLICAÇÕES DIRETAS			4.4.90.00.00	100.000,00			
APLICAÇÕES DIRETAS			4.4.90.00.00	1.000,00			
Construção, Reforma, Melhoramentos e/ou Ampliação de Cemitérios Públicos, Necrópoles e Velórios	15.451.1502.1026.0000						32.000,00
4 DESPESAS DE CAPIT						32.000,00	
4 INVESTIMENTOS					32.000,00		
APLICAÇÕES DIRETAS			4.4.90.00.00	31.000,00			
APLICAÇÕES DIRETAS			4.4.90.00.00	1.000,00			
Manutenção de Cemitérios Públicos, Necrópoles e Velórios	15.451.1502.2052.0000						3.000,00
3 DESPESAS CORREN						3.000,00	
3 OUTRAS DESPESAS CORRENTES					3.000,00		
APLICAÇÕES DIRETAS			3.3.90.00.00	3.000,00			
Construção de Escadaria em Bairros e Distritos do Municípios.	15.451.1503.1027.0000						22.000,00

Documento Assinado Digitalmente por: THIAGO GONCALVES DE LIMA
Assinado em: https://eic.eic.pe.gov.br/validar/validacao.seam?codigo_documento=157441654814258850a394e93041693



PREFEITURA MUNICIPAL DE XEXÉU

AV. MÁRIO MELO - CNPJ:12888517/0001-48

Orçamento Programa - Exercício de 2023



Página

QUADRO AUXILIAR DE DETALHAMENTO DA DESPESA

PODER	02	PODER EXECUTIVO
ORGÃO	14	SECRETARIA DE INFRAESTRUTURA E CONTROLE URBANO
UNIDADE	00	SECRETARIA DE INFRAESTRUTURA E CONTROLE URBANO

Aplicacao Programada	Proj/Ativ	Finalidade	Categoria	Detalhada	TotalGrupo	Total Categ.	Total Fun
		F.R. - C.A.					
Construção de Escadaria em Bairros e Distritos do Municípios.	15.451.1503.1027.0000						22.000,00
4	DESPESAS DE CAPIT					22.000,00	
4	INVESTIMENTOS				22.000,00		
	APLICAÇÕES DIRETAS		4.4.90.00.00	21.000,00			
	APLICAÇÕES DIRETAS		4.4.90.00.00	1.000,00			
Construção e/ou Reposição de Calçamento, Meio-fio e Recapeamento Asfáltico	15.451.1503.1028.0000						121.000,00
4	DESPESAS DE CAPIT					121.000,00	
4	INVESTIMENTOS				121.000,00		
	APLICAÇÕES DIRETAS		4.4.90.00.00	120.000,00			
	APLICAÇÕES DIRETAS		4.4.90.00.00	1.000,00			
Manutenção dos Serviços de Infraestrutura e Controle Urbano	15.451.1503.2053.0000						253.000,00
3	DESPESAS CORREN					253.000,00	
3	OUTRAS DESPESAS CORRENTES				253.000,00		
	APLICAÇÕES DIRETAS		3.3.90.00.00	253.000,00			
Construção do Pórtico da Cidade	15.451.1505.1029.0000						100.000,00
4	DESPESAS DE CAPIT					100.000,00	
4	INVESTIMENTOS				100.000,00		
	APLICAÇÕES DIRETAS		4.4.90.00.00	50.000,00			
	APLICAÇÕES DIRETAS		4.4.90.00.00	50.000,00			
Construção, Reforma e/ou Ampliação do Patio da Feira Livre	15.451.1507.1053.0000						31.000,00
4	DESPESAS DE CAPIT					31.000,00	
4	INVESTIMENTOS				31.000,00		
	APLICAÇÕES DIRETAS		4.4.90.00.00	30.000,00			
	APLICAÇÕES DIRETAS		4.4.90.00.00	1.000,00			
Reequipamento da Limpeza Pública	15.452.1504.1031.0000						20.000,00
4	DESPESAS DE CAPIT					20.000,00	
4	INVESTIMENTOS				20.000,00		
	APLICAÇÕES DIRETAS		4.4.90.00.00	20.000,00			
Manutenção da Limpeza Pública	15.452.1504.2054.0000						400.000,00
3	DESPESAS CORREN					400.000,00	
3	OUTRAS DESPESAS CORRENTES				400.000,00		
	APLICAÇÕES DIRETAS		3.3.90.00.00	400.000,00			
Construção, Reforma e Ampliação da Academia da Cidade	15.813.1001.1032.0000						81.000,00
4	DESPESAS DE CAPIT					81.000,00	
4	INVESTIMENTOS				81.000,00		
	APLICAÇÕES DIRETAS		4.4.90.00.00	80.000,00			
	APLICAÇÕES DIRETAS		4.4.90.00.00	1.000,00			

Documento Assinado Digitalmente por: THIAGO GONCALVES DE LIMA
Acesse em: [https://eccc.tce.pe.gov.br/portal/validar_documento=da574d6-5481-4251-8558-394e9394d693](https://eccc.tce.pe.gov.br/portal/validar_documento.php?validar_documento=da574d6-5481-4251-8558-394e9394d693)



PREFEITURA MUNICIPAL DE XEXÉU

AV. MÁRIO MELO - CNPJ:12888517/0001-48

Orçamento Programa - Exercício de 2023



Página

QUADRO AUXILIAR DE DETALHAMENTO DA DESPESA

PODER	02	PODER EXECUTIVO
ORGÃO	14	SECRETARIA DE INFRAESTRUTURA E CONTROLE URBANO
UNIDADE	00	SECRETARIA DE INFRAESTRUTURA E CONTROLE URBANO

Aplicacao Programada	Proj/Ativ	Finalidade	Categoria	Detalhada	TotalGrupo	Total Categ.	Total F
		F.R. - C.A.					
Implantação e Manutenção da Academia da Cidade	15.813.1001.2055.0000						3.000,00
3	DESPESAS CORREN					3.000,00	
3	OUTRAS DESPESAS CORRENTES				3.000,00		
	APLICAÇÕES DIRETAS		3.3.90.00.00	3.000,00			
Construção, Restauração de Praças, Parques, Jardins e Outros	15.813.1505.1033.0000						90.000,00
4	DESPESAS DE CAPIT					90.000,00	
4	INVESTIMENTOS				90.000,00		
	APLICAÇÕES DIRETAS		4.4.90.00.00	50.000,00			
	APLICAÇÕES DIRETAS		4.4.90.00.00	40.000,00			
Manutenção das Praças, Parques e Jardins	15.813.1505.2056.0000						28.000,00
3	DESPESAS CORREN					28.000,00	
3	OUTRAS DESPESAS CORRENTES				28.000,00		
	APLICAÇÕES DIRETAS		3.3.90.00.00	28.000,00			
Construção e Restauração de Casas Populares	16.482.1601.1034.0000						21.000,00
4	DESPESAS DE CAPIT					21.000,00	
4	INVESTIMENTOS				21.000,00		
	APLICAÇÕES DIRETAS		4.4.90.00.00	20.000,00			
	APLICAÇÕES DIRETAS		4.4.90.00.00	1.000,00			
Construção, Ampliação e Melhoria de Unidades Sanitárias	17.512.1701.1036.0000						26.000,00
4	DESPESAS DE CAPIT					26.000,00	
4	INVESTIMENTOS				26.000,00		
	APLICAÇÕES DIRETAS		4.4.90.00.00	25.000,00			
	APLICAÇÕES DIRETAS		4.4.90.00.00	1.000,00			
Manutenção do Sistema de Saneamento Básico	17.512.1701.2057.0000						153.000,00
3	DESPESAS CORREN					153.000,00	
3	OUTRAS DESPESAS CORRENTES				153.000,00		
	APLICAÇÕES DIRETAS		3.3.90.00.00	153.000,00			
Obras de construção e serviços de melhoria e ampliação do sistema de abastecimento d'agua	18.544.1801.1037.0000						31.000,00
4	DESPESAS DE CAPIT					31.000,00	
4	INVESTIMENTOS				31.000,00		
	APLICAÇÕES DIRETAS		4.4.90.00.00	30.000,00			
	APLICAÇÕES DIRETAS		4.4.90.00.00	1.000,00			
Serviços de manutenção e conservação sistema de abastecimento d'agua	18.544.1801.2058.0000						6.000,00
3	DESPESAS CORREN					6.000,00	
3	OUTRAS DESPESAS CORRENTES				6.000,00		
	APLICAÇÕES DIRETAS		3.3.90.00.00	6.000,00			
Construção, Ampliação e Restauração de Mercados, Matadouros e Açougues Público	20.605.1502.1038.0000						46.000,00

Documento Assinado Digitalmente por: THIAGO GONCALVES DE LIMA
Assinado em: https://eic.eic.pe.gov.br/.../validar/validar_documento.seam?codigo_documento=744165481-051-850a-394e93041693



PREFEITURA MUNICIPAL DE XEXÉU

AV. MÁRIO MELO - CNPJ:12888517/0001-48

Orçamento Programa - Exercício de 2023



Página

QUADRO AUXILIAR DE DETALHAMENTO DA DESPESA

PODER	02	PODER EXECUTIVO
ORGÃO	14	SECRETARIA DE INFRAESTRUTURA E CONTROLE URBANO
UNIDADE	00	SECRETARIA DE INFRAESTRUTURA E CONTROLE URBANO

Aplicacao Programada	Proj/Ativ	Finalidade	Categoria	Detalhada	TotalGrupo	Total Categ.	Total F
		F.R. - C.A.					
Construção, Ampliação e Restauração de Mercados, Matadouros e Açougues Público	20.605.1502.1038.0000						46.000,00
4	DESPESAS DE CAPIT					46.000,00	
4	INVESTIMENTOS				46.000,00		
	APLICAÇÕES DIRETAS		4.4.90.00.00	45.000,00			
	APLICAÇÕES DIRETAS		4.4.90.00.00	1.000,00			
Construção da Central de Abastecimento e Logística da Mata Sul - CEAMASUL	20.605.2003.1115.0000						4.456.000,00
4	DESPESAS DE CAPIT					4.456.000,00	
4	INVESTIMENTOS				4.456.000,00		
	APLICAÇÕES DIRETAS		4.4.90.00.00	4.456.000,00			
Expansão do Sistema de Iluminação Pública	25.752.2501.1039.0000						51.000,00
4	DESPESAS DE CAPIT					51.000,00	
4	INVESTIMENTOS				51.000,00		
	APLICAÇÕES DIRETAS		4.4.90.00.00	50.000,00			
	APLICAÇÕES DIRETAS		4.4.90.00.00	1.000,00			
Aquisição de Equipamentos e Postes para o Sistema de Iluminação Pública	25.752.2501.1040.0000						15.000,00
4	DESPESAS DE CAPIT					15.000,00	
4	INVESTIMENTOS				15.000,00		
	APLICAÇÕES DIRETAS		4.4.90.00.00	15.000,00			
Manutenção do Sistema de Iluminação Pública na Sede, Distritos e Povoados	25.752.2501.2059.0000						90.000,00
3	DESPESAS CORREN					90.000,00	
3	OUTRAS DESPESAS CORRENTES				90.000,00		
	APLICAÇÕES DIRETAS		3.3.90.00.00	90.000,00			
Construção e/ou Recuperação de Rodovias Municipais, Passagens Molhadas, Pontes e Outros	26.782.2601.1041.0000						85.000,00
4	DESPESAS DE CAPIT					85.000,00	
4	INVESTIMENTOS				85.000,00		
	APLICAÇÕES DIRETAS		4.4.90.00.00	85.000,00			
Obras de Construção e Serviços de Aberturas de Estradas Vicinais	26.782.2601.1042.0000						31.000,00
4	DESPESAS DE CAPIT					31.000,00	
4	INVESTIMENTOS				31.000,00		
	APLICAÇÕES DIRETAS		4.4.90.00.00	30.000,00			
	APLICAÇÕES DIRETAS		4.4.90.00.00	1.000,00			
Construção e Restauração de Abrigos de Passageiros (Rodoviária)	26.782.2601.1043.0000						31.000,00
4	DESPESAS DE CAPIT					31.000,00	
4	INVESTIMENTOS				31.000,00		
	APLICAÇÕES DIRETAS		4.4.90.00.00	30.000,00			
	APLICAÇÕES DIRETAS		4.4.90.00.00	1.000,00			

Documento Assinado Digitalmente por: THIAGO GONCALVES DE LIMA
Assinado em: https://eic.eic.pe.gov.br/validar/validacao:seamCodigoDocumento:das-4416-5481-4251-50a-394e9394d68



PREFEITURA MUNICIPAL DE XEXÉU

AV. MÁRIO MELO - CNPJ:12888517/0001-48

Orçamento Programa - Exercício de 2023



Página 28

QUADRO AUXILIAR DE DETALHAMENTO DA DESPESA

PODER	02	PODER EXECUTIVO
ORGÃO	14	SECRETARIA DE INFRAESTRUTRA E CONTROLE URBANO
UNIDADE	00	SECRETARIA DE INFRAESTRUTRA E CONTROLE URBANO

Aplicacao Programada	Proj/Ativ	Finalidade	Categoria	Detalhada	TotalGrupo	Total Categ.	Total Fun
		F.R. - C.A.					
Construção e Restauração de Abrigos de Passageiros (Rodoviária)	26.782.2601.1043.0000						31.000,00
Construção de um Terminal Rodoviário	26.782.2601.1044.0000					21.000,00	21.000,00
4 DESPESAS DE CAPIT							
4 INVESTIMENTOS					21.000,00		
APLICAÇÕES DIRETAS			4.4.90.00.00	20.000,00			
APLICAÇÕES DIRETAS			4.4.90.00.00	1.000,00			
Manutenção de Estradas Municipais, Passagens, Molhadas, Pontes e Outros	26.782.2601.2060.0000					49.000,00	49.000,00
3 DESPESAS CORREN							
3 OUTRAS DESPESAS CORRENTES					49.000,00		
APLICAÇÕES DIRETAS			3.3.90.00.00	49.000,00			
Manutenção do Sistema de Iluminação Pública na Sede, Distritos e Povoados	27.752.2501.2059.0000					2.000,00	2.000,00
3 DESPESAS CORREN							
3 OUTRAS DESPESAS CORRENTES					2.000,00		
APLICAÇÕES DIRETAS			3.3.90.00.00	2.000,00			
Construção, Reforma e/ou Ampliação de Campos de Futebol, Ginásios de Esportes, Quadras Poliesportivas entre Outras	27.812.2701.1045.0000					51.000,00	51.000,00
4 DESPESAS DE CAPIT							
4 INVESTIMENTOS					51.000,00		
APLICAÇÕES DIRETAS			4.4.90.00.00	50.000,00			
APLICAÇÕES DIRETAS			4.4.90.00.00	1.000,00			
Construção de Pátio de Eventos	27.813.1304.1107.0000					32.000,00	32.000,00
4 DESPESAS DE CAPIT							
4 INVESTIMENTOS					32.000,00		
APLICAÇÕES DIRETAS			4.4.90.00.00	10.000,00			
APLICAÇÕES DIRETAS			4.4.90.00.00	22.000,00			
TOTAL							9.340.000,00

Documento Assinado Digitalmente por: THIAGO GONCALVES DE LIMA
Ass em: https://eicetec.pe.gov.br/validar/validacao.seam?codigo_documento=da574d16-481-4251-850a-544e9394d693



PREFEITURA MUNICIPAL DE XEXÉU

AV. MÁRIO MELO - CNPJ:12888517/0001-48

Orçamento Programa - Exercício de 2023



Página 2

QUADRO AUXILIAR DE DETALHAMENTO DA DESPESA

PODER	02	PODER EXECUTIVO
ORGÃO	15	SECRETARIA DE SAÚDE
UNIDADE	00	SECRETARIA DE SAÚDE

Aplicacao Programada	Proj/Ativ	Finalidade	Categoria	Detalhada	TotalGrupo	Total Categ.	Total F
		F.R. - C.A.					
Gestão Administrativa de Pessoal da Secretaria de saúde	10.122.0401.2061.0000						70.000,00
3	DESPESAS CORREN					70.000,00	
1	PESSOAL E ENCARGOS SOCIAIS				70.000,00		
	APLICAÇÕES DIRETAS		3.1.90.00.00	70.000,00			
Manutenção das Atividades da Secretaria de saúde	10.122.0401.2062.0000						4.000,00
3	DESPESAS CORREN					4.000,00	
3	OUTRAS DESPESAS CORRENTES				4.000,00		
	APLICAÇÕES DIRETAS		3.3.90.00.00	4.000,00			
TOTAL							74.000,00

Documento Assinado Digitalmente por: THIAGO GONCALVES DE LIMA
Assinado em: https://eic.eic.pe.gov.br/validar/validarDoc.seam?codigoDocumento=574d16-5481-4251-850a-394e9394d693



PREFEITURA MUNICIPAL DE XEXÉU

AV. MÁRIO MELO - CNPJ:12888517/0001-48

Orçamento Programa - Exercício de 2023



Página 4

QUADRO AUXILIAR DE DETALHAMENTO DA DESPESA

PODER	02	PODER EXECUTIVO
ORGÃO	16	SECRETARIA DE AGRICULTURA, MEIO AMBIENTE E RECURSOS HÍDRICOS
UNIDADE	00	SECRETARIA DE AGRICULTURA, MEIO AMBIENTE E RECURSOS HÍDRICOS

Aplicacao Programada	Proj/Ativ	Finalidade	Categoria	Detalhada	TotalGrupo	Total Categ.	Total F
		F.R. - C.A.					
Gestão Administrativa de Pessoal da Secretaria de Agricultura, Meio Ambiente e Recursos Hídricos	20.122.0401.2063.0000						122.000,00
3	DESPESAS CORREN					122.000,00	
1	PESSOAL E ENCARGOS SOCIAIS				122.000,00		
	APLICAÇÕES DIRETAS		3.1.90.00.00	122.000,00			
Manutenção das Atividades da Secretaria de Agricultura, Meio Ambiente e Recursos Hídricos	20.122.0401.2064.0000						15.000,00
3	DESPESAS CORREN					15.000,00	
3	OUTRAS DESPESAS CORRENTES				15.000,00		
	APLICAÇÕES DIRETAS		3.3.90.00.00	15.000,00			
Manutenção das ações vinculadas ao Desenvolvimento sustentável agropecuário	20.606.2003.2065.0000						2.000,00
3	DESPESAS CORREN					2.000,00	
3	OUTRAS DESPESAS CORRENTES				2.000,00		
	APLICAÇÕES DIRETAS		3.3.90.00.00	2.000,00			
Estudo sobre a produção na Cooperativa de Produção Agropecuária	20.606.2003.2066.0000						2.000,00
3	DESPESAS CORREN					2.000,00	
3	OUTRAS DESPESAS CORRENTES				2.000,00		
	APLICAÇÕES DIRETAS		3.3.90.00.00	2.000,00			
Implantação e Manutenção das ações do programa Produção Orgânica	20.606.2005.2067.0000						3.000,00
3	DESPESAS CORREN					3.000,00	
3	OUTRAS DESPESAS CORRENTES				3.000,00		
	APLICAÇÕES DIRETAS		3.3.90.00.00	3.000,00			
Estudo sobre a Produção Orgânica e campanhas de conscientização	20.606.2005.2068.0000						1.000,00
3	DESPESAS CORREN					1.000,00	
3	OUTRAS DESPESAS CORRENTES				1.000,00		
	APLICAÇÕES DIRETAS		3.3.90.00.00	1.000,00			
Aquisição de Máquinas e Equipamentos Diversos para Irrigação	20.607.2001.1046.0000						5.000,00
4	DESPESAS DE CAPIT					5.000,00	
4	INVESTIMENTOS				5.000,00		
	APLICAÇÕES DIRETAS		4.4.90.00.00	5.000,00			
Implantação e Manutenção destinado de Irrigação	20.607.2001.1047.0000						3.000,00
3	DESPESAS CORREN					3.000,00	
3	OUTRAS DESPESAS CORRENTES				3.000,00		
	APLICAÇÕES DIRETAS		3.3.90.00.00	3.000,00			
Aquisição de Móveis, máquinas e equipamentos agrícolas diversos	20.608.2001.1048.0000						31.000,00
4	DESPESAS DE CAPIT					31.000,00	

Documento Assinado Digitalmente por: THIAGO GONCALVES DE LIMA
Assinado em: https://eic.eic.pec.gov.br/ptp/validarDoc.seam?codigoDocumento=674416548142-850a-394e939-00693



PREFEITURA MUNICIPAL DE XEXÉU

AV. MÁRIO MELO - CNPJ:12888517/0001-48

Orçamento Programa - Exercício de 2023



Página 4

QUADRO AUXILIAR DE DETALHAMENTO DA DESPESA

PODER	02	PODER EXECUTIVO
ORGÃO	16	SECRETARIA DE AGRICULTURA, MEIO AMBIENTE E RECURSOS HÍDRICOS
UNIDADE	00	SECRETARIA DE AGRICULTURA, MEIO AMBIENTE E RECURSOS HÍDRICOS

Aplicacao Programada	Proj/Ativ	Finalidade	Categoria	Detalhada	TotalGrupo	Total Categ.	Total F
		F.R. - C.A.					
Aquisição de Móveis, máquinas e equipamentos agrícolas diversos	20.608.2001.1048.0000						31.000,00
4	DESPESAS DE CAPIT						
4	INVESTIMENTOS				31.000,00	31.000,00	
	APLICAÇÕES DIRETAS		4.4.90.00.00	31.000,00			
Despesas com Preparo do Solo e Distribuição de Sementes	20.608.2001.2069.0000						4.000,00
3	DESPESAS CORREN					4.000,00	
3	OUTRAS DESPESAS CORRENTES				4.000,00		
	APLICAÇÕES DIRETAS		3.3.90.00.00	4.000,00			
Promoção de feiras e eventos de apoio as atividades pecuárias	20.608.2001.2070.0000						3.000,00
3	DESPESAS CORREN					3.000,00	
3	OUTRAS DESPESAS CORRENTES				3.000,00		
	APLICAÇÕES DIRETAS		3.3.90.00.00	3.000,00			
Implantação e Manutenção do programa PRONAF no Município, inclusive em Parceria com outras Esferas de Governo	20.608.2001.2071.0000						4.000,00
3	DESPESAS CORREN					4.000,00	
3	OUTRAS DESPESAS CORRENTES				4.000,00		
	APLICAÇÕES DIRETAS		3.3.90.00.00	4.000,00			
Campanha de Vacinação de Animais	20.609.2002.2072.0000						5.500,00
3	DESPESAS CORREN					5.500,00	
3	OUTRAS DESPESAS CORRENTES				5.500,00		
	APLICAÇÕES DIRETAS		3.3.90.00.00	5.500,00			
TOTAL							200.500,00

Documento Assinado Digitalmente por: THIAGO GONCALVES DE LIMA
Assinado em: https://eicv.tce.pe.gov.br/ptp/validarDoc.seam?codigo_documento=46774416-5481-428-850a-394e93944d93



PREFEITURA MUNICIPAL DE XEXÉU

AV. MÁRIO MELO - CNPJ:12888517/0001-48

Orçamento Programa - Exercício de 2023



Página 2

QUADRO AUXILIAR DE DETALHAMENTO DA DESPESA

PODER 03 FUNDOS
ORGÃO 01 FUNDO MUNICIPAL DE SAÚDE DE XEXEU
UNIDADE 00 FUNDO MUNICIPAL DE SAÚDE

Aplicacao Programada	Proj/Ativ	Finalidade	Categoria	Detalhada	TotalGrupo	Total Categ.	Total Fun
		F.R. - C.A.					
Apoio as atividades do Conselho Municipal de Saúde	10.032.1002.2075.0000						3.000,00
3 DESPESAS CORREN						3.000,00	
3 OUTRAS DESPESAS CORRENTES					3.000,00		
APLICAÇÕES DIRETAS			3.3.90.00.00	3.000,00			
Gestão Administrativa de Pessoal do Fundo Municipal de Saúde	10.122.1002.2076.0000						801.200,00
3 DESPESAS CORREN						801.200,00	
1 PESSOAL E ENCARGOS SOCIAIS					801.200,00		
APLICAÇÕES DIRETAS			3.1.90.00.00	800.000,00			
APLICAÇÕES DIRETAS			3.1.90.00.00	1.200,00			
Manutenção das Atividades Gerais do Fundo Municipal de Saúde	10.122.1002.2077.0000						1.269.214,90
3 DESPESAS CORREN						1.269.214,90	
3 OUTRAS DESPESAS CORRENTES					1.269.214,90		
APLICAÇÕES DIRETAS			3.3.90.00.00	1.269.214,90			
Ouvidoria em Saúde - SUS	10.122.1002.2078.0000						3.000,00
3 DESPESAS CORREN						3.000,00	
3 OUTRAS DESPESAS CORRENTES					3.000,00		
APLICAÇÕES DIRETAS			3.3.90.00.00	3.000,00			
Distribuição Gratuita de Materiais, Bens ou Serviços conforme Lei	10.122.1002.2079.0000						40.000,00
3 DESPESAS CORREN						40.000,00	
3 OUTRAS DESPESAS CORRENTES					40.000,00		
APLICAÇÕES DIRETAS			3.3.90.00.00	40.000,00			
Aquisição de Veículos, Ambulâncias, UTI Móvel.	10.122.1003.1049.0000						70.000,00
4 DESPESAS DE CAPIT						70.000,00	
4 INVESTIMENTOS					70.000,00		
APLICAÇÕES DIRETAS			4.4.90.00.00	70.000,00			
Aquisição de Equipamento e Material Permanente	10.122.1003.1050.0000						35.000,00
4 DESPESAS DE CAPIT						35.000,00	
4 INVESTIMENTOS					35.000,00		
APLICAÇÕES DIRETAS			4.4.90.00.00	35.000,00			
Desapropriações de Imóveis - FMS	10.122.1501.1051.0000						10.000,00
4 DESPESAS DE CAPIT						10.000,00	
4 INVESTIMENTOS					10.000,00		
APLICAÇÕES DIRETAS			4.4.90.00.00	10.000,00			
Incentivo a Atenção à Saúde do Portador de Deficiência	10.242.1004.2080.0000						27.000,00
3 DESPESAS CORREN						27.000,00	
3 OUTRAS DESPESAS CORRENTES					27.000,00		
APLICAÇÕES DIRETAS			3.3.90.00.00	27.000,00			

Documento Assinado Digitalmente por: THIAGO GONCALVES DE LIMA
Assinado em: https://eic.eic.pe.gov.br/validar/validar_documento.asp?codigo_documento=4874416-5481-425-850a-394e9354d4693



PREFEITURA MUNICIPAL DE XEXÉU

AV. MÁRIO MELO - CNPJ:12888517/0001-48

Orçamento Programa - Exercício de 2023



Página 2

QUADRO AUXILIAR DE DETALHAMENTO DA DESPESA

PODER	03	FUNDOS
ORGÃO	01	FUNDO MUNICIPAL DE SAÚDE DE XEXEU
UNIDADE	00	FUNDO MUNICIPAL DE SAÚDE

Aplicacao Programada	Proj/Ativ	Finalidade	Categoria	Detalhada	TotalGrupo	Total Categ.	Total F
		F.R. - C.A.					
Incentivo a Atenção à Saúde do Portador de Deficiência	10.242.1004.2080.0000						27.000,00
Incentivo a Atenção à Saúde da Criança	10.301.1005.2081.0000						3.000,00
3 DESPESAS CORREN						3.000,00	
3 OUTRAS DESPESAS CORRENTES					3.000,00		
APLICAÇÕES DIRETAS			3.3.90.00.00	3.000,00			
Incentivo a Atenção à Saúde do Adolescente	10.301.1005.2082.0000						3.000,00
3 DESPESAS CORREN						3.000,00	
3 OUTRAS DESPESAS CORRENTES					3.000,00		
APLICAÇÕES DIRETAS			3.3.90.00.00	3.000,00			
Manutenção do Programa Saúde do Idoso	10.301.1005.2083.0000						3.000,00
3 DESPESAS CORREN						3.000,00	
3 OUTRAS DESPESAS CORRENTES					3.000,00		
APLICAÇÕES DIRETAS			3.3.90.00.00	3.000,00			
Manutenção das Atividades do Programa Saúde do Homem	10.301.1005.2084.0000						23.000,00
3 DESPESAS CORREN						23.000,00	
3 OUTRAS DESPESAS CORRENTES					23.000,00		
APLICAÇÕES DIRETAS			3.3.90.00.00	23.000,00			
Manutenção das Atividades do Centro de Reabilitação	10.301.1005.2085.0000						15.000,00
3 DESPESAS CORREN						15.000,00	
3 OUTRAS DESPESAS CORRENTES					15.000,00		
APLICAÇÕES DIRETAS			3.3.90.00.00	14.000,00			
APLICAÇÕES DIRETAS			3.3.90.00.00	1.000,00			
Manutenção das Doenças Crônico-Degenerativas:Hipertensão Arterial e Diabetes Mellitus	10.301.1005.2086.0000						4.000,00
3 DESPESAS CORREN						4.000,00	
3 OUTRAS DESPESAS CORRENTES					4.000,00		
APLICAÇÕES DIRETAS			3.3.90.00.00	4.000,00			
Manutenção da Vigilância prevenção e Atenção em HIV(AIDS) e out. doenças Sexualmente Transmissíveis	10.301.1005.2087.0000						4.000,00
3 DESPESAS CORREN						4.000,00	
3 OUTRAS DESPESAS CORRENTES					4.000,00		
APLICAÇÕES DIRETAS			3.3.90.00.00	4.000,00			
Manutenção do Programa Humanização da Saúde	10.301.1005.2088.0000						3.000,00
3 DESPESAS CORREN						3.000,00	
3 OUTRAS DESPESAS CORRENTES					3.000,00		
APLICAÇÕES DIRETAS			3.3.90.00.00	3.000,00			
Promoção de Apoio ao diagnóstico Laboratorial	10.301.1005.2089.0000						51.000,00
3 DESPESAS CORREN						51.000,00	

Documento Assinado Digitalmente por: THIAGO GONCALVES DELIMA
Assinado em: https://eicetec.pe.gov.br/validar/validacao.asp?codigo_documento=da54d16-5481-4271-850a-394e939693



PREFEITURA MUNICIPAL DE XEXÉU

AV. MÁRIO MELO - CNPJ:12888517/0001-48

Orçamento Programa - Exercício de 2023



Página 28

QUADRO AUXILIAR DE DETALHAMENTO DA DESPESA

PODER 03 FUNDOS
ORGÃO 01 FUNDO MUNICIPAL DE SAÚDE DE XEXEU
UNIDADE 00 FUNDO MUNICIPAL DE SAÚDE

Aplicacao Programada	Proj/Ativ	Finalidade	Categoria	Detalhada	TotalGrupo	Total Categ.	Total F
		F.R. - C.A.					
Promoção de Apoio ao diagnóstico Laboratorial	10.301.1005.2089.0000						51.000,00
3 DESPESAS CORREN						51.000,00	
3 OUTRAS DESPESAS CORRENTES					51.000,00		
APLICAÇÕES DIRETAS			3.3.90.00.00	6.000,00			
APLICAÇÕES DIRETAS			3.3.90.00.00	45.000,00			
Promoção de Ações ao Programa Saúde do Trabalhador	10.301.1005.2090.0000						1.000,00
3 DESPESAS CORREN						1.000,00	
3 OUTRAS DESPESAS CORRENTES					1.000,00		
APLICAÇÕES DIRETAS			3.3.90.00.00	1.000,00			
Manutenção das Ações Básica em Saúde - Saúde da Mulher	10.301.1005.2091.0000						53.000,00
3 DESPESAS CORREN						53.000,00	
3 OUTRAS DESPESAS CORRENTES					53.000,00		
APLICAÇÕES DIRETAS			3.3.90.00.00	28.000,00			
APLICAÇÕES DIRETAS			3.3.90.00.00	25.000,00			
Aquisição de Móveis e Equipamentos diversos para as Unidades de Saúde da Famílias - USF	10.301.1006.1052.0000						54.000,00
4 DESPESAS DE CAPIT						54.000,00	
4 INVESTIMENTOS					54.000,00		
APLICAÇÕES DIRETAS			4.4.90.00.00	54.000,00			
Gestão Administrativa de Pessoal do Programa Saúde da Família - PSF	10.301.1006.2092.0000						203.000,00
3 DESPESAS CORREN						203.000,00	
1 PESSOAL E ENCARGOS SOCIAIS					203.000,00		
APLICAÇÕES DIRETAS			3.1.90.00.00	93.000,00			
APLICAÇÕES DIRETAS			3.1.90.00.00	110.000,00			
Manutenção das Atividades Gerais do Programa Saúde da Família - PSF	10.301.1006.2093.0000						2.657.500,00
3 DESPESAS CORREN						2.657.500,00	
3 OUTRAS DESPESAS CORRENTES					2.657.500,00		
APLICAÇÕES DIRETAS			3.3.90.00.00	1.100.000,00			
APLICAÇÕES DIRETAS			3.3.90.00.00	1.540.500,00			
APLICAÇÕES DIRETAS			3.3.90.00.00	17.000,00			
Aquisição de Móveis e Equipamentos diversos para o NASF	10.301.1007.1030.0000						25.000,00
4 DESPESAS DE CAPIT						25.000,00	
4 INVESTIMENTOS					25.000,00		
APLICAÇÕES DIRETAS			4.4.90.00.00	25.000,00			
Gestão Administrativa de Pessoal das Atividades do NASF	10.301.1007.2094.0000						43.000,00
3 DESPESAS CORREN						43.000,00	
1 PESSOAL E ENCARGOS SOCIAIS					43.000,00		
APLICAÇÕES DIRETAS			3.1.90.00.00	19.000,00			
APLICAÇÕES DIRETAS			3.1.90.00.00	24.000,00			

Documento Assinado Digitalmente por: THIAGO GONCALVES DE LIMA
Assinado em: https://eic.e-cc.gov.br/validar/validacao.seam?codigo_documento=574416-5481-4258850a-394e9394-0093



PREFEITURA MUNICIPAL DE XEXÉU

AV. MÁRIO MELO - CNPJ:12888517/0001-48

Orçamento Programa - Exercício de 2023



Página 2

QUADRO AUXILIAR DE DETALHAMENTO DA DESPESA

PODER	03	FUNDOS
ORGÃO	01	FUNDO MUNICIPAL DE SAÚDE DE XEXEU
UNIDADE	00	FUNDO MUNICIPAL DE SAÚDE

Aplicacao Programada	Proj/Ativ	Finalidade	Categoria	Detalhada	TotalGrupo	Total Categ.	Total F
		F.R. - C.A.					
Gestão Administrativa de Pessoal das Atividades do NASF	10.301.1007.2094.0000						43.000,00
Manutenção das Atividades do NASF	10.301.1007.2095.0000						47.000,00
3 DESPESAS CORREN						47.000,00	
3 OUTRAS DESPESAS CORRENTES					47.000,00		
APLICAÇÕES DIRETAS			3.3.90.00.00	32.000,00			
APLICAÇÕES DIRETAS			3.3.90.00.00	15.000,00			
Aquisição de Móveis e Equipamentos diversos para o PACS	10.301.1008.1054.0000						51.000,00
4 DESPESAS DE CAPIT						51.000,00	
4 INVESTIMENTOS					51.000,00		
APLICAÇÕES DIRETAS			4.4.90.00.00	51.000,00			
Gestão Administrativa de Pessoal do PACS	10.301.1008.2096.0000						1.019.500,00
3 DESPESAS CORREN						1.019.500,00	
1 PESSOAL E ENCARGOS SOCIAIS					1.019.500,00		
APLICAÇÕES DIRETAS			3.1.90.00.00	65.000,00			
APLICAÇÕES DIRETAS			3.1.90.00.00	470.000,00			
APLICAÇÕES DIRETAS			3.1.90.00.00	484.500,00			
Manutenção das Atividades do PACS	10.301.1008.2097.0000						140.000,00
3 DESPESAS CORREN						140.000,00	
3 OUTRAS DESPESAS CORRENTES					140.000,00		
APLICAÇÕES DIRETAS			3.3.90.00.00	73.000,00			
APLICAÇÕES DIRETAS			3.3.90.00.00	67.000,00			
Aquisição de Móveis, Equipamentos diversos para Programa Saúde Bucal	10.301.1009.1055.0000						5.000,00
4 DESPESAS DE CAPIT						5.000,00	
4 INVESTIMENTOS					5.000,00		
APLICAÇÕES DIRETAS			4.4.90.00.00	5.000,00			
Gestão Administrativa de Pessoal do Programa Saúde Bucal	10.301.1009.2098.0000						4.000,00
3 DESPESAS CORREN						4.000,00	
1 PESSOAL E ENCARGOS SOCIAIS					4.000,00		
APLICAÇÕES DIRETAS			3.1.90.00.00	4.000,00			
Manutenção das Atividades do Programa Saúde Bucal	10.301.1009.2099.0000						381.000,00
3 DESPESAS CORREN						381.000,00	
3 OUTRAS DESPESAS CORRENTES					381.000,00		
APLICAÇÕES DIRETAS			3.3.90.00.00	281.000,00			
APLICAÇÕES DIRETAS			3.3.90.00.00	100.000,00			
Manutenção do Programa Farmácia Básica	10.301.1011.2101.0000						524.000,00
3 DESPESAS CORREN						524.000,00	

Documento Assinado Digitalmente por: THIAGO GONCALVES DE LIMA
Assinado em: https://eic.eic.pe.gov.br/validar/validacao.aspx?codigo_documento:da574d1154814251850a3e9394d693



PREFEITURA MUNICIPAL DE XEXÉU

AV. MÁRIO MELO - CNPJ:12888517/0001-48

Orçamento Programa - Exercício de 2023



Página 28

QUADRO AUXILIAR DE DETALHAMENTO DA DESPESA

PODER	03	FUNDOS
ORGÃO	01	FUNDO MUNICIPAL DE SAÚDE DE XEXEU
UNIDADE	00	FUNDO MUNICIPAL DE SAÚDE

Aplicacao Programada	Proj/Ativ	Finalidade	Categoria	Detalhada	TotalGrupo	Total Categ.	Total F
		F.R. - C.A.					
Manutenção do Programa Farmácia Básica	10.301.1011.2101.0000						524.000,00
3 DESPESAS CORREN						524.000,00	
3 OUTRAS DESPESAS CORRENTES					524.000,00		
APLICAÇÕES DIRETAS			3.3.90.00.00	52.000,00			
APLICAÇÕES DIRETAS			3.3.90.00.00	103.000,00			
APLICAÇÕES DIRETAS			3.3.90.00.00	331.000,00			
APLICAÇÕES DIRETAS			3.3.90.00.00	38.000,00			
Aquisição de Equipamentos Diversos para o CEO	10.301.1013.1057.0000						5.000,00
4 DESPESAS DE CAPIT						5.000,00	
4 INVESTIMENTOS					5.000,00		
APLICAÇÕES DIRETAS			4.4.90.00.00	5.000,00			
Manutenção das Atividades do Centro de Especialidades Odontológicas - CEO	10.301.1013.2105.0000						143.000,00
3 DESPESAS CORREN						143.000,00	
1 PESSOAL E ENCARGOS SOCIAIS					37.000,00		
APLICAÇÕES DIRETAS			3.1.90.00.00	19.000,00			
APLICAÇÕES DIRETAS			3.1.90.00.00	18.000,00			
3 OUTRAS DESPESAS CORRENTES					106.000,00		
APLICAÇÕES DIRETAS			3.3.90.00.00	106.000,00			
Construção, reforma e ampliação de Unidades Básica de Saúde - UBS	10.301.1022.1063.0000						94.500,00
4 DESPESAS DE CAPIT						94.500,00	
4 INVESTIMENTOS					94.500,00		
APLICAÇÕES DIRETAS			4.4.90.00.00	44.000,00			
APLICAÇÕES DIRETAS			4.4.90.00.00	50.500,00			
Manutenção das Ações da Academia da Saúde	10.301.1029.2102.0000						3.000,00
3 DESPESAS CORREN						3.000,00	
3 OUTRAS DESPESAS CORRENTES					3.000,00		
APLICAÇÕES DIRETAS			3.3.90.00.00	3.000,00			
Aquisição de Móveis, Veículos e Equipamentos Diversos Hospitalares	10.302.1012.1056.0000						20.000,00
4 DESPESAS DE CAPIT						20.000,00	
4 INVESTIMENTOS					20.000,00		
APLICAÇÕES DIRETAS			4.4.90.00.00	20.000,00			
Manutenção dos Serviços Hospitalares e Ambulatoriais	10.302.1012.2103.0000						1.770.000,00
3 DESPESAS CORREN						1.770.000,00	
3 OUTRAS DESPESAS CORRENTES					1.770.000,00		
APLICAÇÕES DIRETAS			3.3.90.00.00	1.500.000,00			
APLICAÇÕES DIRETAS			3.3.90.00.00	190.000,00			
APLICAÇÕES DIRETAS			3.3.90.00.00	75.000,00			
APLICAÇÕES DIRETAS			3.3.90.00.00	4.000,00			
APLICAÇÕES DIRETAS			3.3.90.00.00	1.000,00			

Documento Assinado Digitalmente por: THIAGO GONCALVES DE LIMA
Assinado em: https://eicetec.pe.gov.br/ptp/validarDoc.seam?codigoDocumento:das74116-5481-4251-850a-394a3944693



PREFEITURA MUNICIPAL DE XEXÉU

AV. MÁRIO MELO - CNPJ:12888517/0001-48

Orçamento Programa - Exercício de 2023



Página 2

QUADRO AUXILIAR DE DETALHAMENTO DA DESPESA

PODER	03	FUNDOS
ORGÃO	01	FUNDO MUNICIPAL DE SAÚDE DE XEXEU
UNIDADE	00	FUNDO MUNICIPAL DE SAÚDE

Aplicacao Programada	Proj/Ativ	Finalidade	Categoria	Detalhada	TotalGrupo	Total Categ.	Total F
		F.R. - C.A.					
Gestão Administrativa de Pessoal dos Hospitais e Ambulatoriais	10.302.1012.2104.0000						321.000,00
3	DESPESAS CORREN					321.000,00	
1	PESSOAL E ENCARGOS SOCIAIS				321.000,00		
	APLICAÇÕES DIRETAS		3.1.90.00.00	131.000,00			
	APLICAÇÕES DIRETAS		3.1.90.00.00	190.000,00			
Reforma e Ampliação ou Adaptação de Imóvel para o SAMU	10.302.1014.1058.0000						23.000,00
4	DESPESAS DE CAPIT					23.000,00	
4	INVESTIMENTOS				23.000,00		
	APLICAÇÕES DIRETAS		4.4.90.00.00	23.000,00			
Aquisição de Móveis e Equipamentos Diversos para SAMU	10.302.1014.1059.0000						5.000,00
4	DESPESAS DE CAPIT					5.000,00	
4	INVESTIMENTOS				5.000,00		
	APLICAÇÕES DIRETAS		4.4.90.00.00	5.000,00			
Gestão Administrativa de Pessoal do SAMU	10.302.1014.2106.0000						54.000,00
3	DESPESAS CORREN					54.000,00	
1	PESSOAL E ENCARGOS SOCIAIS				54.000,00		
	APLICAÇÕES DIRETAS		3.1.90.00.00	22.000,00			
	APLICAÇÕES DIRETAS		3.1.90.00.00	32.000,00			
Manutenção das atividades do SAMU	10.302.1014.2107.0000						49.000,00
3	DESPESAS CORREN					49.000,00	
3	OUTRAS DESPESAS CORRENTES				49.000,00		
	APLICAÇÕES DIRETAS		3.3.90.00.00	6.000,00			
	APLICAÇÕES DIRETAS		3.3.90.00.00	43.000,00			
Implantação e Manutenção das Ações do Mãe Coruja	10.302.1015.2108.0000						10.000,00
3	DESPESAS CORREN					10.000,00	
3	OUTRAS DESPESAS CORRENTES				10.000,00		
	APLICAÇÕES DIRETAS		3.3.90.00.00	10.000,00			
Manutenção das Ações do Tratamento Fora do Domicílio - TFD	10.302.1016.2109.0000						252.000,00
3	DESPESAS CORREN					252.000,00	
3	OUTRAS DESPESAS CORRENTES				252.000,00		
	APLICAÇÕES DIRETAS		3.3.90.00.00	247.000,00			
	APLICAÇÕES DIRETAS		3.3.90.00.00	5.000,00			
Construção, Reforma e/ou Ampliação do Hospital	10.302.1022.1064.0000						124.000,00
4	DESPESAS DE CAPIT					124.000,00	
4	INVESTIMENTOS				124.000,00		
	APLICAÇÕES DIRETAS		4.4.90.00.00	53.000,00			
	APLICAÇÕES DIRETAS		4.4.90.00.00	30.000,00			
	APLICAÇÕES DIRETAS		4.4.90.00.00	1.000,00			
	APLICAÇÕES DIRETAS		4.4.90.00.00	40.000,00			

Documento Assinado Digitalmente por: THIAGO GONCALVES DE LIMA
Assinado em: https://eic.e-licite.pe.gov.br/validar/validacao.seam?codigo_documento=da594116-5481-42e-850a-394e939418093



PREFEITURA MUNICIPAL DE XEXÉU

AV. MÁRIO MELO - CNPJ:12888517/0001-48

Orçamento Programa - Exercício de 2023



Página 3

QUADRO AUXILIAR DE DETALHAMENTO DA DESPESA

PODER	03	FUNDOS
ORGÃO	01	FUNDO MUNICIPAL DE SAÚDE DE XEXEU
UNIDADE	00	FUNDO MUNICIPAL DE SAÚDE

Aplicacao Programada	Proj/Ativ	Finalidade	Categoria	Detalhada	TotalGrupo	Total Categ.	Total F
		F.R. - C.A.					
Construção, Reforma e/ou Ampliação do Hospital	10.302.1022.1064.0000						124.000,00
Aquisição de Móveis, Máquinas e Equipamentos Diversos para o CAPS	10.303.1017.1060.0000						10.000,00
4 DESPESAS DE CAPIT						10.000,00	
4 INVESTIMENTOS					10.000,00		
APLICAÇÕES DIRETAS			4.4.90.00.00	10.000,00			
Incentivo a Atenção a Saúde Mental	10.303.1017.2110.0000						6.000,00
3 DESPESAS CORREN						6.000,00	
3 OUTRAS DESPESAS CORRENTES					6.000,00		
APLICAÇÕES DIRETAS			3.3.90.00.00	6.000,00			
Aquisição de Móveis e Equipamentos para Vigilância Sanitária	10.304.1018.1061.0000						5.000,00
4 DESPESAS DE CAPIT						5.000,00	
4 INVESTIMENTOS					5.000,00		
APLICAÇÕES DIRETAS			4.4.90.00.00	5.000,00			
Manutenção das Atividades do Programa de Vigilância Sanitária	10.304.1018.2111.0000						11.000,00
3 DESPESAS CORREN						11.000,00	
3 OUTRAS DESPESAS CORRENTES					11.000,00		
APLICAÇÕES DIRETAS			3.3.90.00.00	11.000,00			
Gestão Administrativa de Pessoal da Vigilância Sanitária	10.304.1018.2112.0000						10.000,00
3 DESPESAS CORREN						10.000,00	
1 PESSOAL E ENCARGOS SOCIAIS					10.000,00		
APLICAÇÕES DIRETAS			3.1.90.00.00	1.000,00			
APLICAÇÕES DIRETAS			3.1.90.00.00	9.000,00			
Aquisição de Móveis e Equipamentos Diversos para Vigilância Epidemiológica	10.305.1019.1062.0000						5.000,00
4 DESPESAS DE CAPIT						5.000,00	
4 INVESTIMENTOS					5.000,00		
APLICAÇÕES DIRETAS			4.4.90.00.00	3.000,00			
APLICAÇÕES DIRETAS			4.4.90.00.00	2.000,00			
Gestão Administrativas de Pessoal do Programa de Combate a Endemias	10.305.1019.2113.0000						305.000,00
3 DESPESAS CORREN						305.000,00	
1 PESSOAL E ENCARGOS SOCIAIS					305.000,00		
APLICAÇÕES DIRETAS			3.1.90.00.00	170.000,00			
APLICAÇÕES DIRETAS			3.1.90.00.00	135.000,00			
Manutenção das Atividades do Programa de Combate a Endemias	10.305.1019.2114.0000						73.000,00
3 DESPESAS CORREN						73.000,00	

Documento Assinado Digitalmente por: THIAGO GONCALVES DE LIMA
Assinado em: https://eic.eic.pe.gov.br/validar/validacao.asp?codigo_documento=da57216548142518394e9394d69



PREFEITURA MUNICIPAL DE XEXÉU

AV. MÁRIO MELO - CNPJ:12888517/0001-48

Orçamento Programa - Exercício de 2023



Página

QUADRO AUXILIAR DE DETALHAMENTO DA DESPESA

PODER	03	FUNDOS
ORGÃO	01	FUNDO MUNICIPAL DE SAÚDE DE XEXEU
UNIDADE	00	FUNDO MUNICIPAL DE SAÚDE

Aplicacao Programada	Proj/Ativ	Finalidade	Categoria	Detalhada	TotalGrupo	Total Categ.	Total Fun
		F.R. - C.A.					
Manutenção das Atividades do Programa de Combate a Endemias	10.305.1019.2114.0000						73.000,00
3	3	DESPESAS CORREN				73.000,00	
	3	OUTRAS DESPESAS CORRENTES			73.000,00		
		APLICAÇÕES DIRETAS	3.3.90.00.00	57.000,00			
		APLICAÇÕES DIRETAS	3.3.90.00.00	16.000,00			
Manutenção das Atividades do Programa Nacional de Imunização	10.305.1020.2115.0000						3.000,00
3	3	DESPESAS CORREN				3.000,00	
	3	OUTRAS DESPESAS CORRENTES			3.000,00		
		APLICAÇÕES DIRETAS	3.3.90.00.00	3.000,00			
Manutenção do Programa Alimentação e Nutrição	10.306.1021.2116.0000						3.000,00
3	3	DESPESAS CORREN				3.000,00	
	3	OUTRAS DESPESAS CORRENTES			3.000,00		
		APLICAÇÕES DIRETAS	3.3.90.00.00	3.000,00			
TOTAL							10.879.914,90

Documento Assinado Digitalmente por: THIAGO GONCALVES DE LIMA
Assinado em: https://eic.eic.pe.gov.br/validar/validacao.seam?codigo_documento=da594116-5481-4251-850a-394e9394d693



PREFEITURA MUNICIPAL DE XEXÉU

AV. MÁRIO MELO - CNPJ:12888517/0001-48

Orçamento Programa - Exercício de 2023



Página

QUADRO AUXILIAR DE DETALHAMENTO DA DESPESA

PODER	03	FUNDOS
ORGÃO	02	FUNDO MUNICIPAL DOS DIREITOS DA CRIANÇA E ADOLESCENTE
UNIDADE	00	FUNDO MUNICIPAL DOS DIREITOS DA CRIANÇA E ADOLESCENTE

Aplicacao Programada	Proj/Ativ	Finalidade	Categoria	Detalhada	TotalGrupo	Total Categ.	Total Fun
			F.R. - C.A.				
Aquisição de Móveis, Máquinas e Equipamentos Diversos FMDCA	08.243.0803.1065.0000						1.000,00
4	DESPESAS DE CAPITAL					1.000,00	
4	INVESTIMENTOS				1.000,00		
APLICAÇÕES DIRETAS			4.4.90.00.00	1.000,00			
Gestão Administrativa do Fundo Municipal dos Direitos da Criança e Adolescente	08.243.0803.2117.0000						6.000,00
3	DESPESAS CORREN					6.000,00	
1	PESSOAL E ENCARGOS SOCIAIS				6.000,00		
APLICAÇÕES DIRETAS			3.1.90.00.00	6.000,00			
Manutenção das Atividades do Fundo Municipal dos Direitos da Criança e Adolescente	08.243.0803.2118.0000						9.500,00
3	DESPESAS CORREN					9.500,00	
3	OUTRAS DESPESAS CORRENTES				9.500,00		
APLICAÇÕES DIRETAS			3.3.90.00.00	9.500,00			
TOTAL							16.500,00

Documento Assinado Digitalmente por: THIAGO GONCALVES DE LIMA
Assinado em: https://eicf.cce.pe.gov.br/validar/validacao.seam?codigo_documento:48574416-5481-4251-850a-394e9394d693



PREFEITURA MUNICIPAL DE XEXÉU

AV. MÁRIO MELO - CNPJ:12888517/0001-48

Orçamento Programa - Exercício de 2023



Página 8

QUADRO AUXILIAR DE DETALHAMENTO DA DESPESA

PODER	03	FUNDOS
ORGÃO	03	FUNDO MUNICIPAL DE ASSISTÊNCIA SOCIAL DE XEXEU
UNIDADE	00	FUNDO MUNICIPAL DE ASSISTÊNCIA SOCIAL

Aplicacao Programada	Proj/Ativ	Finalidade	Categoria	Detalhada	TotalGrupo	Total Categ.	Total F
		F.R. - C.A.					
Apoio das atividades do Conselho Municipal de Assistência Social	08.032.0804.2119.0000						3.000,00
3	DESPESAS CORREN					3.000,00	
3	OUTRAS DESPESAS CORRENTES				3.000,00		
	APLICAÇÕES DIRETAS		3.3.90.00.00	3.000,00			
Apoio das atividades do Conselho Tutelar	08.032.0804.2120.0000						9.000,00
3	DESPESAS CORREN					9.000,00	
3	OUTRAS DESPESAS CORRENTES				9.000,00		
	APLICAÇÕES DIRETAS		3.3.90.00.00	9.000,00			
Aquisição de Móveis Máquinas e Equipamentos Diversos	08.122.0805.1067.0000						5.000,00
4	DESPESAS DE CAPIT					5.000,00	
4	INVESTIMENTOS				5.000,00		
	APLICAÇÕES DIRETAS		4.4.90.00.00	5.000,00			
Gestão Administrativa de Pessoal do Fundo Municipal de Assistência Social	08.122.0805.2121.0000						72.000,00
3	DESPESAS CORREN					72.000,00	
1	PESSOAL E ENCARGOS SOCIAIS				72.000,00		
	APLICAÇÕES DIRETAS		3.1.90.00.00	72.000,00			
Manutenção das Atividades Gerais do Fundo Municipal de Assistência Social	08.122.0805.2122.0000						355.000,00
3	DESPESAS CORREN					355.000,00	
3	OUTRAS DESPESAS CORRENTES				355.000,00		
	OUTRAS DESPESAS CORRENTES		3.3.00.00.00	2.000,00			
	APLICAÇÕES DIRETAS		3.3.90.00.00	341.000,00			
	APLICAÇÕES DIRETAS		3.3.90.00.00	12.000,00			
Distribuição Gratuita de Materiais, Bens ou Serviços conforme Lei.	08.122.0805.2123.0000						405.000,00
3	DESPESAS CORREN					405.000,00	
3	OUTRAS DESPESAS CORRENTES				405.000,00		
	APLICAÇÕES DIRETAS		3.3.90.00.00	405.000,00			
Manutenção das atividades de Cursos Profissionalizantes	08.122.0805.2124.0000						3.000,00
3	DESPESAS CORREN					3.000,00	
3	OUTRAS DESPESAS CORRENTES				3.000,00		
	APLICAÇÕES DIRETAS		3.3.90.00.00	3.000,00			
Desapropriações de Imóveis - FMAS	08.122.1501.1068.0000						5.000,00
4	DESPESAS DE CAPIT					5.000,00	
4	INVESTIMENTOS				5.000,00		
	APLICAÇÕES DIRETAS		4.4.90.00.00	5.000,00			
Apoio aos Portadores de Deficiência Física	08.242.0801.2125.0000						3.000,00
3	DESPESAS CORREN					3.000,00	

Documento Assinado Digitalmente por: THIAGO GONCALVES DE LIMA
Assinado em: https://eic.eic.pe.gov.br/validar_documento.asp?codigo_documento=574d16-548-4251-850a-3941-994d693



PREFEITURA MUNICIPAL DE XEXÉU

AV. MÁRIO MELO - CNPJ:12888517/0001-48

Orçamento Programa - Exercício de 2023



Página 3

QUADRO AUXILIAR DE DETALHAMENTO DA DESPESA

PODER	03	FUNDOS
ORGÃO	03	FUNDO MUNICIPAL DE ASSISTÊNCIA SOCIAL DE XEXEU
UNIDADE	00	FUNDO MUNICIPAL DE ASSISTÊNCIA SOCIAL

Aplicacao Programada	Proj/Ativ	Finalidade	Categoria	Detalhada	TotalGrupo	Total Categ.	Total Fun
		F.R. - C.A.					
Apoio aos Portadores de Deficiência Física	08.242.0801.2125.0000						3.000,00
3 DESPESAS CORREN						3.000,00	
3 OUTRAS DESPESAS CORRENTES					3.000,00		
APLICAÇÕES DIRETAS			3.3.90.00.00	3.000,00			
Construção, reforma e/ ou ampliação do CRAS	08.243.0801.1019.0000						1.000,00
4 DESPESAS DE CAPIT						1.000,00	
4 INVESTIMENTOS					1.000,00		
APLICAÇÕES DIRETAS			4.4.90.00.00	1.000,00			
Reequipamento dos Programas Assistenciais vinculado a Proteção Social Básica	08.244.0801.1069.0000						5.000,00
4 DESPESAS DE CAPIT						5.000,00	
4 INVESTIMENTOS					5.000,00		
APLICAÇÕES DIRETAS			4.4.90.00.00	5.000,00			
Aquisição de Veículos, Móveis e Equipamentos Diversos para o Cras	08.244.0801.1101.0000						1.000,00
4 DESPESAS DE CAPIT						1.000,00	
4 INVESTIMENTOS					1.000,00		
APLICAÇÕES DIRETAS			4.4.90.00.00	1.000,00			
Aquisição de Veículos, Móveis e Equipamentos Diversos para o BPC	08.244.0801.1103.0000						1.000,00
4 DESPESAS DE CAPIT						1.000,00	
4 INVESTIMENTOS					1.000,00		
APLICAÇÕES DIRETAS			4.4.90.00.00	1.000,00			
Manutenção do Centro de Referencia de Assistencia Social - CRAS	08.244.0801.2126.0000						36.000,00
3 DESPESAS CORREN						36.000,00	
3 OUTRAS DESPESAS CORRENTES					36.000,00		
APLICAÇÕES DIRETAS			3.3.90.00.00	22.000,00			
APLICAÇÕES DIRETAS			3.3.90.00.00	14.000,00			
Gestão Administrativa do Centro de Referência de Assistência Social - CRAS	08.244.0801.2127.0000						337.000,00
3 DESPESAS CORREN						337.000,00	
1 PESSOAL E ENCARGOS SOCIAIS					337.000,00		
APLICAÇÕES DIRETAS			3.1.90.00.00	322.000,00			
APLICAÇÕES DIRETAS			3.1.90.00.00	15.000,00			
Proteção e Atendimento Integral à Família - PAIF	08.244.0801.2128.0000						3.000,00
3 DESPESAS CORREN						3.000,00	
3 OUTRAS DESPESAS CORRENTES					3.000,00		
APLICAÇÕES DIRETAS			3.3.90.00.00	3.000,00			
Manutenção do Programa BPC na Escola	08.244.0801.2129.0000						10.000,00
3 DESPESAS CORREN						10.000,00	

Documento Assinado Digitalmente por: THIAGO GONCALVES DE LIMA
Ass em: https://eic.tee.pe.gov.br/validar/validacao.seam?codigo_documento=74416-548-4251-850a-394-9944693



PREFEITURA MUNICIPAL DE XEXÉU

AV. MÁRIO MELO - CNPJ:12888517/0001-48

Orçamento Programa - Exercício de 2023



Página

QUADRO AUXILIAR DE DETALHAMENTO DA DESPESA

PODER	03	FUNDOS
ORGÃO	03	FUNDO MUNICIPAL DE ASSISTÊNCIA SOCIAL DE XEXEU
UNIDADE	00	FUNDO MUNICIPAL DE ASSISTÊNCIA SOCIAL

Aplicacao Programada	Proj/Ativ	Finalidade	Categoria	Detalhada	TotalGrupo	Total Categ.	Total F
		F.R. - C.A.					
Manutenção do Programa BPC na Escola	08.244.0801.2129.0000						10.000,00
3 DESPESAS CORREN						10.000,00	
3 OUTRAS DESPESAS CORRENTES					10.000,00		
APLICAÇÕES DIRETAS			3.3.90.00.00	8.000,00			
APLICAÇÕES DIRETAS			3.3.90.00.00	2.000,00			
Manutenção do Programa de Benefícios de Prestação Continuada - BPC	08.244.0801.2130.0000						6.000,00
3 DESPESAS CORREN						6.000,00	
3 OUTRAS DESPESAS CORRENTES					6.000,00		
OUTRAS DESPESAS CORRENTES			3.3.00.00.00	1.000,00			
APLICAÇÕES DIRETAS			3.3.90.00.00	4.000,00			
APLICAÇÕES DIRETAS			3.3.90.00.00	1.000,00			
Construção, reforma e/ ou ampliação do CREAS	08.244.0802.1020.0000						1.000,00
4 DESPESAS DE CAPIT						1.000,00	
4 INVESTIMENTOS					1.000,00		
APLICAÇÕES DIRETAS			4.4.90.00.00	1.000,00			
Aquisição de Veículos, Móveis e Equipamentos Diversos para o Creas	08.244.0802.1102.0000						1.000,00
4 DESPESAS DE CAPIT						1.000,00	
4 INVESTIMENTOS					1.000,00		
APLICAÇÕES DIRETAS			4.4.90.00.00	1.000,00			
Manutenção das Atividades do CREAS	08.244.0802.2131.0000						39.000,00
3 DESPESAS CORREN						39.000,00	
3 OUTRAS DESPESAS CORRENTES					39.000,00		
APLICAÇÕES DIRETAS			3.3.90.00.00	11.000,00			
APLICAÇÕES DIRETAS			3.3.90.00.00	28.000,00			
Gestão do Centro de Referência Especial de Assistência Social - CREAS	08.244.0802.2132.0000						143.000,00
3 DESPESAS CORREN						143.000,00	
1 PESSOAL E ENCARGOS SOCIAIS					143.000,00		
APLICAÇÕES DIRETAS			3.1.90.00.00	128.000,00			
APLICAÇÕES DIRETAS			3.1.90.00.00	14.000,00			
APLICAÇÕES DIRETAS			3.1.90.00.00	1.000,00			
Aquisição de Veículos para o Fundo Municipal de Assistência Social	08.244.0805.1066.0000						3.000,00
4 DESPESAS DE CAPIT						3.000,00	
4 INVESTIMENTOS					3.000,00		
APLICAÇÕES DIRETAS			4.4.90.00.00	3.000,00			
Construção, reforma e/ ou ampliação de Centros de Convivência e Fortalecimento de Vínculos	08.244.0806.1021.0000						29.000,00
4 DESPESAS DE CAPIT						29.000,00	

Documento Assinado Digitalmente por: THIAGO GONCALVES DE LIMA
Assinado em: https://eic.eic.gov.br/validar/validar_documento:da57406-5481-4251-90a-394e9394d66



PREFEITURA MUNICIPAL DE XEXÉU

AV. MÁRIO MELO - CNPJ:12888517/0001-48

Orçamento Programa - Exercício de 2023



Página 99

QUADRO AUXILIAR DE DETALHAMENTO DA DESPESA

PODER	03	FUNDOS
ORGÃO	03	FUNDO MUNICIPAL DE ASSISTÊNCIA SOCIAL DE XEXEU
UNIDADE	00	FUNDO MUNICIPAL DE ASSISTÊNCIA SOCIAL

Aplicacao Programada	Proj/Ativ	Finalidade	Categoria	Detalhada	TotalGrupo	Total Categ.	Total F
		F.R. - C.A.					
Construção, reforma e/ ou ampliação de Centros de Convivência e Fortalecimento de Vínculos	08.244.0806.1021.0000						29.000,00
4	DESPESAS DE CAPIT					29.000,00	
4	INVESTIMENTOS				29.000,00		
	APLICAÇÕES DIRETAS		4.4.90.00.00	28.000,00			
	APLICAÇÕES DIRETAS		4.4.90.00.00	1.000,00			
Aquisição de Móveis, Máquinas e Equipamentos Diversos para SCFV	08.244.0806.1070.0000						11.000,00
4	DESPESAS DE CAPIT					11.000,00	
4	INVESTIMENTOS				11.000,00		
	APLICAÇÕES DIRETAS		4.4.90.00.00	10.000,00			
	APLICAÇÕES DIRETAS		4.4.90.00.00	1.000,00			
Gestão Administrativa dos Serviços de Convivência de Vínculos	08.244.0806.2133.0000						265.000,00
3	DESPESAS CORREN					265.000,00	
1	PESSOAL E ENCARGOS SOCIAIS				265.000,00		
	APLICAÇÕES DIRETAS		3.1.90.00.00	207.000,00			
	APLICAÇÕES DIRETAS		3.1.90.00.00	57.000,00			
	APLICAÇÕES DIRETAS		3.1.90.00.00	1.000,00			
Manutenção das Atividades do Serviços de Convivência de Vínculos	08.244.0806.2134.0000						51.000,00
3	DESPESAS CORREN					51.000,00	
3	OUTRAS DESPESAS CORRENTES				51.000,00		
	APLICAÇÕES DIRETAS		3.3.90.00.00	46.000,00			
	APLICAÇÕES DIRETAS		3.3.90.00.00	5.000,00			
Aquisição de Equipamentos Diversos para o IGDBF	08.244.0807.1071.0000						9.000,00
4	DESPESAS DE CAPIT					9.000,00	
4	INVESTIMENTOS				9.000,00		
	APLICAÇÕES DIRETAS		4.4.90.00.00	8.000,00			
	APLICAÇÕES DIRETAS		4.4.90.00.00	1.000,00			
Construção, Ampliação e Restauração do prédio do IGDBF	08.244.0807.1098.0000						16.000,00
4	DESPESAS DE CAPIT					16.000,00	
4	INVESTIMENTOS				16.000,00		
	APLICAÇÕES DIRETAS		4.4.90.00.00	15.000,00			
	APLICAÇÕES DIRETAS		4.4.90.00.00	1.000,00			
Reequipamento de Outros Programas Assistenciais	08.244.0807.1100.0000						2.000,00
4	DESPESAS DE CAPIT					2.000,00	
4	INVESTIMENTOS				2.000,00		
	APLICAÇÕES DIRETAS		4.4.90.00.00	2.000,00			
Gestão do Programa Auxílio Brasil	08.244.0807.2135.0000						82.000,00
3	DESPESAS CORREN					82.000,00	

Documento Assinado Digitalmente por: THIAGO GONCALVES DE LIMA
Assinado em: https://eic.eic.pec.gov.br/ptp/validar/validacao:seamCodigoDocumento:da574d6654814251850a308409394d693



PREFEITURA MUNICIPAL DE XEXÉU

AV. MÁRIO MELO - CNPJ:12888517/0001-48

Orçamento Programa - Exercício de 2023



Página

QUADRO AUXILIAR DE DETALHAMENTO DA DESPESA

PODER	03	FUNDOS
ORGÃO	03	FUNDO MUNICIPAL DE ASSISTÊNCIA SOCIAL DE XEXEU
UNIDADE	00	FUNDO MUNICIPAL DE ASSISTÊNCIA SOCIAL

Aplicacao Programada	Proj/Ativ	Finalidade	Categoria	Detalhada	TotalGrupo	Total Categ.	Total Fun
		F.R. - C.A.					
Gestão do Programa Auxílio Brasil	08.244.0807.2135.0000						82.000,00
3	DESPESAS CORREN					82.000,00	
1	PESSOAL E ENCARGOS SOCIAIS				82.000,00		
	APLICAÇÕES DIRETAS		3.1.90.00.00	5.000,00			
	APLICAÇÕES DIRETAS		3.1.90.00.00	70.000,00			
	APLICAÇÕES DIRETAS		3.1.90.00.00	7.000,00			
PROGRAMA IGD-SUAS	08.244.0807.2136.0000						34.000,00
3	DESPESAS CORREN					34.000,00	
3	OUTRAS DESPESAS CORRENTES				34.000,00		
	APLICAÇÕES DIRETAS		3.3.90.00.00	23.000,00			
	APLICAÇÕES DIRETAS		3.3.90.00.00	11.000,00			
Manutenção das Atividades do Auxílio Brasil	08.244.0807.2137.0000						96.000,00
3	DESPESAS CORREN					96.000,00	
3	OUTRAS DESPESAS CORRENTES				96.000,00		
	APLICAÇÕES DIRETAS		3.3.90.00.00	83.000,00			
	APLICAÇÕES DIRETAS		3.3.90.00.00	13.000,00			
Gestão Administrativa do IGD-SUAS	08.244.0807.2138.0000						6.500,00
3	DESPESAS CORREN					6.500,00	
1	PESSOAL E ENCARGOS SOCIAIS				6.500,00		
	APLICAÇÕES DIRETAS		3.1.90.00.00	4.500,00			
	APLICAÇÕES DIRETAS		3.1.90.00.00	1.000,00			
	APLICAÇÕES DIRETAS		3.1.90.00.00	1.000,00			
Manutenção das Atividades Administrativas - Outros Programas Assistenciais	08.244.0807.2221.0000						4.000,00
3	DESPESAS CORREN					4.000,00	
3	OUTRAS DESPESAS CORRENTES				4.000,00		
	APLICAÇÕES DIRETAS		3.3.90.00.00	4.000,00			
Aquisição de Veículos para o Fundo Municipal de Assistência Social	08.244.0808.1066.0000						1.000,00
4	DESPESAS DE CAPIT					1.000,00	
4	INVESTIMENTOS				1.000,00		
	APLICAÇÕES DIRETAS		4.4.90.00.00	1.000,00			
Aquisição de Veículos, Móveis e Equipamentos Diversos para o Primeira Infância	08.244.0808.1105.0000						11.000,00
4	DESPESAS DE CAPIT					11.000,00	
4	INVESTIMENTOS				11.000,00		
	APLICAÇÕES DIRETAS		4.4.90.00.00	10.000,00			
	APLICAÇÕES DIRETAS		4.4.90.00.00	1.000,00			
Execução de Obras do Primeira Infância	08.244.0808.1106.0000						1.000,00
4	DESPESAS DE CAPIT					1.000,00	
4	INVESTIMENTOS				1.000,00		
	APLICAÇÕES DIRETAS		4.4.90.00.00	1.000,00			

Documento Assinado Digitalmente por: THIAGO GONCALVES DE LIMA
Assinado em: https://eic.eic.gov.br/validar/validar_documento.php?documento=da574116-5481-4251-80a-394e9394d693



PREFEITURA MUNICIPAL DE XEXÉU

AV. MÁRIO MELO - CNPJ:12888517/0001-48

Orçamento Programa - Exercício de 2023



Página

QUADRO AUXILIAR DE DETALHAMENTO DA DESPESA

PODER	03	FUNDOS
ORGÃO	03	FUNDO MUNICIPAL DE ASSISTÊNCIA SOCIAL DE XEXEU
UNIDADE	00	FUNDO MUNICIPAL DE ASSISTÊNCIA SOCIAL

Aplicacao Programada	Proj/Ativ	Finalidade	Categoria	Detalhada	TotalGrupo	Total Categ.	Total F
		F.R. - C.A.					
Execução de Obras do Primeira Infância	08.244.0808.1106.0000						1.000,00
Gestão Administrativa do Programa Criança Feliz	08.244.0808.2139.0000						141.000,00
3 DESPESAS CORREN						141.000,00	
1 PESSOAL E ENCARGOS SOCIAIS					141.000,00		
APLICAÇÕES DIRETAS			3.1.90.00.00	30.000,00			
APLICAÇÕES DIRETAS			3.1.90.00.00	107.000,00			
APLICAÇÕES DIRETAS			3.1.90.00.00	4.000,00			
Manutenção do Programa Criança Feliz	08.244.0808.2140.0000						21.000,00
3 DESPESAS CORREN						21.000,00	
3 OUTRAS DESPESAS CORRENTES					21.000,00		
APLICAÇÕES DIRETAS			3.3.90.00.00	6.000,00			
APLICAÇÕES DIRETAS			3.3.90.00.00	15.000,00			
Construção, Ampliação e Restauração de Cozinha Comunitária	08.244.0810.1116.0000						20.000,00
4 DESPESAS DE CAPIT						20.000,00	
4 INVESTIMENTOS					20.000,00		
APLICAÇÕES DIRETAS			4.4.90.00.00	20.000,00			
Aquisição de Móveis, Máquinas e Equipamentos para a Cozinha Comunitária	08.244.0810.1117.0000						20.000,00
4 DESPESAS DE CAPIT						20.000,00	
4 INVESTIMENTOS					20.000,00		
APLICAÇÕES DIRETAS			4.4.90.00.00	20.000,00			
Manutenção das Atividades da Cozinha Comunitária	08.244.0810.2223.0000						10.000,00
3 DESPESAS CORREN						10.000,00	
1 PESSOAL E ENCARGOS SOCIAIS					10.000,00		
APLICAÇÕES DIRETAS			3.1.90.00.00	10.000,00			
Gestão de Pessoal da Cozinha Comunitária	08.244.0810.2224.0000						80.000,00
3 DESPESAS CORREN						80.000,00	
3 OUTRAS DESPESAS CORRENTES					80.000,00		
APLICAÇÕES DIRETAS			3.3.90.00.00	80.000,00			
Reserva de Contingência	99.999.9999.9003.0000						12.000,00
9 RESERVA DE CONTII						12.000,00	
9 RESERVA DE CONTINGÊNCIA					12.000,00		
Reserva de Contingência			9.9.99.00.00	12.000,00			
TOTAL							2.369.500,00

Documento Assinado Digitalmente por: THIAGO GONCALVES DE LIMA
Assinado em: https://eic.eic.pe.gov.br/validar/validar.php?codigo_documento=da574d16-5861-4251-850a-3e9394d693



PREFEITURA MUNICIPAL DE XEXÉU

AV. MÁRIO MELO - CNPJ:12888517/0001-48

Orçamento Programa - Exercício de 2023

Página

QUADRO AUXILIAR DE DETALHAMENTO DA DESPESA

PODER	03	FUNDOS
ORGÃO	04	FUNDO MUNICIPAL DO IDOSO
UNIDADE	00	FUNDO MUNICIPAL DO IDOSO

Aplicacao Programada	Proj/Ativ	Finalidade	Categoria	Detalhada	TotalGrupo	Total Categ.	Total F
		F.R. - C.A.					
Aquisição de Veículos, Móveis e Equipamentos Diversos p/o Fundo do Idoso	08.241.0805.1118.0000						5.000,00
4	DESPESAS DE CAPITAL					5.000,00	
4	INVESTIMENTOS				5.000,00		
	APLICAÇÕES DIRETAS		4.4.90.00.00	5.000,00			
Manutenção do Fundo Municipal do Idoso	08.241.0805.2225.0000						5.000,00
3	DESPESAS CORREN					5.000,00	
3	OUTRAS DESPESAS CORRENTES				5.000,00		
	APLICAÇÕES DIRETAS		3.3.90.00.00	5.000,00			
TOTAL							10.000,00



Documento Assinado Digitalmente por: THIAGO GONCALVES DE LIMA
Assinado em: https://eic.eic.pe.gov.br/validar/validacao.seam?codigo_documento=da574d16-5481-4251-850a-394e9394d693



PREFEITURA MUNICIPAL DE XEXÉU

AV. MÁRIO MELO - CNPJ:12888517/0001-48

Orçamento Programa - Exercício de 2023



Página 4

QUADRO AUXILIAR DE DETALHAMENTO DA DESPESA

PODER	03	FUNDOS
ORGÃO	05	FUNDO DE DESENVOLVIMENTO MUNICIPAL - FEM
UNIDADE	00	FUNDO DE DESENVOLVIMENTO MUNICIPAL - FEM

Aplicacao Programada	Proj/Ativ	Finalidade	Categoria	Detalhada	TotalGrupo	Total Categ.	Total F
		F.R. - C.A.					
Aquisição de Móveis, Máquinas e Equipamentos Diversos para o FEM	04.121.1506.1077.0000						2.000,00
4 DESPESAS DE CAPIT						2.000,00	
4 INVESTIMENTOS					2.000,00		
APLICAÇÕES DIRETAS			4.4.90.00.00	2.000,00			
Implantação e Manutenção das Atividades do Fundo de Desenvolvimento Municipal - FEM	04.121.1506.2145.0000						3.000,00
3 DESPESAS CORREN						3.000,00	
3 OUTRAS DESPESAS CORRENTES					3.000,00		
APLICAÇÕES DIRETAS			3.3.90.00.00	3.000,00			
Construção e/ou Reposição de Calçamento, Meio-fio e Recapeamento Asfáltico	15.451.1506.1028.0000						63.000,00
4 DESPESAS DE CAPIT						63.000,00	
4 INVESTIMENTOS					63.000,00		
APLICAÇÕES DIRETAS			4.4.90.00.00	5.000,00			
APLICAÇÕES DIRETAS			4.4.90.00.00	58.000,00			
Construção, Restauração de Praças, Parques, Jardins e Outros	15.813.1505.1033.0000						35.000,00
4 DESPESAS DE CAPIT						35.000,00	
4 INVESTIMENTOS					35.000,00		
APLICAÇÕES DIRETAS			4.4.90.00.00	20.000,00			
APLICAÇÕES DIRETAS			4.4.90.00.00	15.000,00			
Construção, Ampliação e Melhoria de Esgotos, Galerias, Bueiros e Outros	17.512.1701.1035.0000						6.000,00
4 DESPESAS DE CAPIT						6.000,00	
4 INVESTIMENTOS					6.000,00		
APLICAÇÕES DIRETAS			4.4.90.00.00	1.000,00			
APLICAÇÕES DIRETAS			4.4.90.00.00	5.000,00			
TOTAL							109.000,00

Documento Assinado Digitalmente por: THIAGO GONCALVES DE LIMA
Assinatura em: https://eic.eic.pe.gov.br/validar_documento:4574416-5481-4251-550a-394e9394d693



PREFEITURA MUNICIPAL DE XEXÉU

AV. MÁRIO MELO - CNPJ:12888517/0001-48

Orçamento Programa - Exercício de 2023



Página 4

QUADRO AUXILIAR DE DETALHAMENTO DA DESPESA

PODER	03	FUNDOS
ORGÃO	06	FUNDO MUNICIPAL DE EDUCAÇÃO - FME
UNIDADE	01	FUNDO MUNICIPAL DE EDUCAÇÃO - FME

Aplicacao Programada	Proj/Ativ	Finalidade	Categoria	Detalhada	TotalGrupo	Total Categ.	Total F
		F.R. - C.A.					
Aquisição de Móveis, Máquinas e Equipamentos Diversos	12.122.1201.1079.0000						20.000,00
4 DESPESAS DE CAPIT						20.000,00	
4 INVESTIMENTOS					20.000,00		
APLICAÇÕES DIRETAS			4.4.90.00.00	20.000,00			
Aquisição de Veículos para o FME	12.122.1201.1080.0000						30.000,00
4 DESPESAS DE CAPIT						30.000,00	
4 INVESTIMENTOS					30.000,00		
APLICAÇÕES DIRETAS			4.4.90.00.00	30.000,00			
Gestão Administrativa de Pessoal do Fundo Municipal de Educação - FME	12.122.1201.2146.0000						5.000,00
3 DESPESAS CORREN						5.000,00	
1 PESSOAL E ENCARGOS SOCIAIS					5.000,00		
APLICAÇÕES DIRETAS			3.1.90.00.00	5.000,00			
Manutenção das Atividades do Fundo Municipal de Educação - FME	12.122.1201.2147.0000						500.000,00
3 DESPESAS CORREN						500.000,00	
3 OUTRAS DESPESAS CORRENTES					500.000,00		
APLICAÇÕES DIRETAS			3.3.90.00.00	500.000,00			
Desapropriações de Imóveis - FME	12.122.1501.1081.0000						20.000,00
4 DESPESAS DE CAPIT						20.000,00	
4 INVESTIMENTOS					20.000,00		
APLICAÇÕES DIRETAS			4.4.90.00.00	20.000,00			
Manutenção das Atividades do Programa Nacional de Alimentação - PNAE	12.306.1204.2148.0000						520.000,00
3 DESPESAS CORREN						520.000,00	
3 OUTRAS DESPESAS CORRENTES					520.000,00		
APLICAÇÕES DIRETAS			3.3.90.00.00	340.000,00			
APLICAÇÕES DIRETAS			3.3.90.00.00	180.000,00			
Gestão de Pessoal do Ensino Infantil - 30%	12.306.1204.2160.0000						6.000,00
3 DESPESAS CORREN						6.000,00	
3 OUTRAS DESPESAS CORRENTES					6.000,00		
APLICAÇÕES DIRETAS			3.3.90.00.00	6.000,00			
Construção, Ampliação e Reforma de Unidades de Escolares	12.361.1205.1082.0000						363.000,00
4 DESPESAS DE CAPIT						363.000,00	
4 INVESTIMENTOS					363.000,00		
APLICAÇÕES DIRETAS			4.4.90.00.00	260.000,00			
APLICAÇÕES DIRETAS			4.4.90.00.00	103.000,00			
Aquisição de Móveis, Máquinas e Equipamentos Diversos para o Ensino Municipal	12.361.1205.1099.0000						20.000,00
4 DESPESAS DE CAPIT						20.000,00	

Documento Assinado Digitalmente por: THIAGO GONCALVES DE LIMA
Ass e em: https://eicfice.pe.gov.br/validar/validar_documento.asp?codigo_documento=744165484251850a3940994d693



PREFEITURA MUNICIPAL DE XEXÉU

AV. MÁRIO MELO - CNPJ:12888517/0001-48

Orçamento Programa - Exercício de 2023



Página 4

QUADRO AUXILIAR DE DETALHAMENTO DA DESPESA

PODER	03	FUNDOS
ORGÃO	06	FUNDO MUNICIPAL DE EDUCAÇÃO - FME
UNIDADE	01	FUNDO MUNICIPAL DE EDUCAÇÃO - FME

Aplicacao Programada	Proj/Ativ	Finalidade	Categoria	Detalhada	TotalGrupo	Total Categ.	Total F
		F.R. - C.A.					
Aquisição de Móveis, Máquinas e Equipamentos Diversos para o Ensino Municipal	12.361.1205.1099.0000						20.000,00
4	DESPESAS DE CAPIT					20.000,00	
4	INVESTIMENTOS				20.000,00		
	APLICAÇÕES DIRETAS		4.4.90.00.00	20.000,00			
Apoio as Atividades ao Programa Nacion. de Transport. Escolar - Pnate	12.361.1206.2149.0000						456.000,00
3	DESPESAS CORREN					456.000,00	
3	OUTRAS DESPESAS CORRENTES				456.000,00		
	APLICAÇÕES DIRETAS		3.3.90.00.00	120.000,00			
	APLICAÇÕES DIRETAS		3.3.90.00.00	80.000,00			
	APLICAÇÕES DIRETAS		3.3.90.00.00	100.000,00			
	APLICAÇÕES DIRETAS		3.3.90.00.00	153.000,00			
	APLICAÇÕES DIRETAS		3.3.90.00.00	3.000,00			
Aquisição de Transporte Escolar pelo Programa Caminho da Escola	12.361.1207.1083.0000						60.000,00
4	DESPESAS DE CAPIT					60.000,00	
4	INVESTIMENTOS				60.000,00		
	APLICAÇÕES DIRETAS		4.4.90.00.00	20.000,00			
	APLICAÇÕES DIRETAS		4.4.90.00.00	40.000,00			
Implantação e manutenção do Programa Caminho da Escola	12.361.1207.2150.0000						96.000,00
3	DESPESAS CORREN					96.000,00	
3	OUTRAS DESPESAS CORRENTES				96.000,00		
	APLICAÇÕES DIRETAS		3.3.90.00.00	65.000,00			
	APLICAÇÕES DIRETAS		3.3.90.00.00	30.000,00			
	APLICAÇÕES DIRETAS		3.3.90.00.00	1.000,00			
Implantação e Manutenção do Programa Dinheiro Direto na Escola - PDDE	12.361.1209.2151.0000						12.000,00
3	DESPESAS CORREN					12.000,00	
3	OUTRAS DESPESAS CORRENTES				12.000,00		
	APLICAÇÕES DIRETAS		3.3.90.00.00	6.000,00			
	APLICAÇÕES DIRETAS		3.3.90.00.00	5.000,00			
	APLICAÇÕES DIRETAS		3.3.90.00.00	1.000,00			
Apoio ao Transporte Universitário	12.364.1210.2152.0000						345.000,00
3	DESPESAS CORREN					345.000,00	
3	OUTRAS DESPESAS CORRENTES				345.000,00		
	APLICAÇÕES DIRETAS		3.3.90.00.00	345.000,00			
Manutenção das Ações do Ensino Infantil	12.365.1201.2161.0000						2.000,00
3	DESPESAS CORREN					1.000,00	
3	OUTRAS DESPESAS CORRENTES				1.000,00		
	APLICAÇÕES DIRETAS		3.3.90.00.00	1.000,00			
4	DESPESAS DE CAPIT					1.000,00	

Documento Assinado Digitalmente por: THIAGO GONCALVES DE LIMA
Assinado em: https://eic.eic.pe.gov.br/validar/validar_documento:da574d16-54-1-4251-850a-394e994d693



PREFEITURA MUNICIPAL DE XEXÉU

AV. MÁRIO MELO - CNPJ:12888517/0001-48

Orçamento Programa - Exercício de 2023



Página 4

QUADRO AUXILIAR DE DETALHAMENTO DA DESPESA

PODER	03	FUNDOS
ORGÃO	06	FUNDO MUNICIPAL DE EDUCAÇÃO - FME
UNIDADE	01	FUNDO MUNICIPAL DE EDUCAÇÃO - FME

Aplicacao Programada	Proj/Ativ	Finalidade	Categoria	Detalhada	TotalGrupo	Total Categ.	Total F.R. - C.A.
Manutenção das Ações do Ensino Infantil	12.365.1201.2161.0000						2.000,00
4 DESPESAS DE CAPIT						1.000,00	
4 INVESTIMENTOS					1.000,00		
APLICAÇÕES DIRETAS			4.4.90.00.00	1.000,00			
Reserva de Contingência	99.999.9999.9005.0000						200.000,00
9 RESERVA DE CONTII						200.000,00	
9 RESERVA DE CONTINGÊNCIA					200.000,00		
Reserva de Contingência			9.9.99.00.00	200.000,00			
TOTAL							2.655.000,00

Documento Assinado Digitalmente por: THIAGO GONCALVES DE LIMA
Assinado em: https://eicf.tce.pe.gov.br/ptp/validarDoc.seam?codigoDocumento=574d16-5481-4251-850a-394e9394d693



PREFEITURA MUNICIPAL DE XEXÉU

AV. MÁRIO MELO - CNPJ:12888517/0001-48

Orçamento Programa - Exercício de 2023



Página 4

QUADRO AUXILIAR DE DETALHAMENTO DA DESPESA

PODER	03	FUNDOS
ORGÃO	06	FUNDO MUNICIPAL DE EDUCAÇÃO - FME
UNIDADE	02	FUNDEB

Aplicacao Programada	Proj/Ativ	Finalidade	Categoria	Detalhada	TotalGrupo	Total Categ.	Total F
		F.R. - C.A.					
Aquisição de Móveis, Máquinas e Equipamentos Diversos - FUNDEB 12.361.1211.1084.0000 51.000,00							
4	DESPESAS DE CAPIT					51.000,00	
4	INVESTIMENTOS				51.000,00		
	APLICAÇÕES DIRETAS		4.4.90.00.00	30.000,00			
	APLICAÇÕES DIRETAS		4.4.90.00.00	1.000,00			
	APLICAÇÕES DIRETAS		4.4.90.00.00	20.000,00			
Aquisição de Veículos para o FUNDEB 12.361.1211.1085.0000 37.000,00							
4	DESPESAS DE CAPIT					37.000,00	
4	INVESTIMENTOS				37.000,00		
	APLICAÇÕES DIRETAS		4.4.90.00.00	2.000,00			
	APLICAÇÕES DIRETAS		4.4.90.00.00	35.000,00			
Gestão Administrativa de Pessoal do Fundeb - 70% 12.361.1211.2153.0000 8.340.000,00							
3	DESPESAS CORREN					8.340.000,00	
1	PESSOAL E ENCARGOS SOCIAIS				8.340.000,00		
	APLICAÇÕES DIRETAS		3.1.90.00.00	6.000.000,00			
	APLICAÇÕES DIRETAS		3.1.90.00.00	1.540.000,00			
	APLICAÇÕES DIRETAS		3.1.90.00.00	300.000,00			
	APLICAÇÕES DIRETAS		3.1.90.00.00	500.000,00			
Gestão Administrativa de Pessoal do Ensino Fundamental 12.361.1211.2154.0000 3.273.000,00							
3	DESPESAS CORREN					3.273.000,00	
1	PESSOAL E ENCARGOS SOCIAIS				3.273.000,00		
	APLICAÇÕES DIRETAS		3.1.90.00.00	2.162.000,00			
	APLICAÇÕES DIRETAS		3.1.90.00.00	660.000,00			
	APLICAÇÕES DIRETAS		3.1.90.00.00	1.000,00			
	APLICAÇÕES DIRETAS		3.1.90.00.00	450.000,00			
Manutenção das Atividades Gerais do do Ensino Fundamental 12.361.1211.2155.0000 2.784.000,00							
3	DESPESAS CORREN					2.784.000,00	
3	OUTRAS DESPESAS CORRENTES				2.784.000,00		
	APLICAÇÕES DIRETAS		3.3.90.00.00	1.117.000,00			
	APLICAÇÕES DIRETAS		3.3.90.00.00	267.000,00			
	APLICAÇÕES DIRETAS		3.3.90.00.00	1.400.000,00			
Manutenção, Conserto e Conservação de Unidades escolares 12.361.1211.2156.0000 492.000,00							
3	DESPESAS CORREN					492.000,00	
3	OUTRAS DESPESAS CORRENTES				492.000,00		
	APLICAÇÕES DIRETAS		3.3.90.00.00	72.000,00			
	APLICAÇÕES DIRETAS		3.3.90.00.00	40.000,00			
	APLICAÇÕES DIRETAS		3.3.90.00.00	300.000,00			
	APLICAÇÕES DIRETAS		3.3.90.00.00	80.000,00			
Aquisição de Material Didático-Escolares 12.361.1211.2157.0000 13.000,00							
3	DESPESAS CORREN					13.000,00	

Documento Assinado Digitalmente por: THIAGO GONCALVES DE LIMA
Assinado em: https://eicetec.pe.gov.br/portal/validarDoc.seam Código do Documento: da5740654814251850a3949394d693



PREFEITURA MUNICIPAL DE XEXÉU

AV. MÁRIO MELO - CNPJ:12888517/0001-48

Orçamento Programa - Exercício de 2023



Página 4

QUADRO AUXILIAR DE DETALHAMENTO DA DESPESA

PODER	03	FUNDOS
ORGÃO	06	FUNDO MUNICIPAL DE EDUCAÇÃO - FME
UNIDADE	02	FUNDEB

Aplicacao Programada	Proj/Ativ	Finalidade	Categoria	Detalhada	TotalGrupo	Total Categ.	Total F
		F.R. - C.A.					
Aquisição de Material Didático-Escolares	12.361.1211.2157.0000						13.000,00
3	DESPESAS CORREN					13.000,00	
3	OUTRAS DESPESAS CORRENTES				13.000,00		
	APLICAÇÕES DIRETAS		3.3.90.00.00	2.000,00			
	APLICAÇÕES DIRETAS		3.3.90.00.00	1.000,00			
	APLICAÇÕES DIRETAS		3.3.90.00.00	10.000,00			
Capacitação e Treinamento de Professores	12.361.1211.2158.0000						340.000,00
3	DESPESAS CORREN					340.000,00	
3	OUTRAS DESPESAS CORRENTES				340.000,00		
	APLICAÇÕES DIRETAS		3.3.90.00.00	103.000,00			
	APLICAÇÕES DIRETAS		3.3.90.00.00	130.000,00			
	APLICAÇÕES DIRETAS		3.3.90.00.00	90.000,00			
	APLICAÇÕES DIRETAS		3.3.90.00.00	17.000,00			
Construção de Creches	12.365.1205.1086.0000						123.000,00
4	DESPESAS DE CAPIT					123.000,00	
4	INVESTIMENTOS				123.000,00		
	APLICAÇÕES DIRETAS		4.4.90.00.00	83.000,00			
	APLICAÇÕES DIRETAS		4.4.90.00.00	40.000,00			
Capacitação e Treinamento de Professores	12.365.1211.2158.0000						1.000,00
3	DESPESAS CORREN					1.000,00	
1	PESSOAL E ENCARGOS SOCIAIS				1.000,00		
	APLICAÇÕES DIRETAS		3.1.90.00.00	1.000,00			
Gestão de Pessoal do Ensino Infantil - 70%	12.365.1211.2159.0000						7.381.200,00
3	DESPESAS CORREN					7.381.200,00	
1	PESSOAL E ENCARGOS SOCIAIS				7.381.200,00		
	APLICAÇÕES DIRETAS		3.1.90.00.00	300.000,00			
	APLICAÇÕES DIRETAS		3.1.90.00.00	5.340.000,00			
	APLICAÇÕES DIRETAS		3.1.90.00.00	890.000,00			
	APLICAÇÕES DIRETAS		3.1.90.00.00	800.000,00			
	APLICAÇÕES DIRETAS		3.1.90.00.00	51.200,00			
Gestão de Pessoal do Ensino Infantil - 30%	12.365.1211.2160.0000						1.882.000,00
3	DESPESAS CORREN					1.882.000,00	
1	PESSOAL E ENCARGOS SOCIAIS				1.882.000,00		
	APLICAÇÕES DIRETAS		3.1.90.00.00	1.342.000,00			
	APLICAÇÕES DIRETAS		3.1.90.00.00	250.000,00			
	APLICAÇÕES DIRETAS		3.1.90.00.00	290.000,00			
Manutenção das Ações do Ensino Infantil	12.365.1211.2161.0000						38.000,00
3	DESPESAS CORREN					38.000,00	
3	OUTRAS DESPESAS CORRENTES				38.000,00		
	APLICAÇÕES DIRETAS		3.3.90.00.00	23.000,00			
	APLICAÇÕES DIRETAS		3.3.90.00.00	10.000,00			
	APLICAÇÕES DIRETAS		3.3.90.00.00	4.000,00			
	APLICAÇÕES DIRETAS		3.3.90.00.00	1.000,00			

Documento Assinado Digitalmente por: THIAGO GONCALVES DE LIMA
Assinado em: https://eic.eic.pe.gov.br/validar/validacao.seam?codigo_documento=da574d16-8181-4251-850a-54e9394d693



PREFEITURA MUNICIPAL DE XEXÉU

AV. MÁRIO MELO - CNPJ:12888517/0001-48

Orçamento Programa - Exercício de 2023



Página 4

QUADRO AUXILIAR DE DETALHAMENTO DA DESPESA

PODER	03	FUNDOS
ORGÃO	06	FUNDO MUNICIPAL DE EDUCAÇÃO - FME
UNIDADE	02	FUNDEB

Aplicacao Programada	Proj/Ativ	Finalidade	Categoria	Detalhada	TotalGrupo	Total Categ.	Total F
			F.R. - C.A.				
Manutenção das Ações do Ensino Infantil	12.365.1211.2161.0000						38.000,00
Manutenção, Concerto e Conservação de Unidades do Ensino Infantil	12.365.1211.2162.0000						12.000,00
3 DESPESAS CORREN						12.000,00	
3 OUTRAS DESPESAS CORRENTES					12.000,00		
APLICAÇÕES DIRETAS			3.3.90.00.00	3.000,00			
APLICAÇÕES DIRETAS			3.3.90.00.00	5.000,00			
APLICAÇÕES DIRETAS			3.3.90.00.00	4.000,00			
Manutenção das Atividades dos Jovens e Adultos	12.366.1211.3159.0000						1.088.000,00
3 DESPESAS CORREN						1.088.000,00	
1 PESSOAL E ENCARGOS SOCIAIS					404.000,00		
APLICAÇÕES DIRETAS			3.1.90.00.00	400.000,00			
APLICAÇÕES DIRETAS			3.1.90.00.00	4.000,00			
3 OUTRAS DESPESAS CORRENTES					684.000,00		
APLICAÇÕES DIRETAS			3.3.90.00.00	184.000,00			
APLICAÇÕES DIRETAS			3.3.90.00.00	500.000,00			
TOTAL							25.855.200,00

Documento Assinado Digitalmente por: THIAGO GONCALVES DE LIMA
Assinatura em: https://eic.eic.pe.gov.br/validar/validacao:oc:semCodigo do documento: da574d16-5481-4251-850a-394e9394d693



PREFEITURA MUNICIPAL DE XEXÉU

AV. MÁRIO MELO - CNPJ:12888517/0001-48

Orçamento Programa - Exercício de 2023



Página 4

QUADRO AUXILIAR DE DETALHAMENTO DA DESPESA

PODER	04	CONSÓRCIOS
ORGÃO	04	CONSÓRCIO PÚBLICO DOS MUNICÍPIOS DA MATA SUL - COMSUL
UNIDADE	01	SECRETARIA EXECUTIVA

Aplicacao Programada	Proj/Ativ	Finalidade	Categoria	Detalhada	TotalGrupo	Total Categ.	Total Fun
		F.R. - C.A.					
Aquisição de Veículos, Móveis, Máquinas e Equip. diversos p/o Consórcio	04.122.0062.1112.0000						1.000,00
4	DESPESAS DE CAPIT					1.000,00	
4	INVESTIMENTOS				1.000,00		
APLICAÇÕES DIRETAS			4.4.90.00.00	1.000,00			
Modernização da Estrutura Física (Construção, Reforma e/ou Ampliação) da Sede do Consórcio	04.122.0062.1114.0000						1.000,00
4	DESPESAS DE CAPIT					1.000,00	
4	INVESTIMENTOS				1.000,00		
APLICAÇÕES DIRETAS			4.4.90.00.00	1.000,00			
Manutenção das Atividades Administrativas do Consórcio	04.122.0062.2214.0000						37.500,00
3	DESPESAS CORREN					37.500,00	
1	PESSOAL E ENCARGOS SOCIAIS				20.000,00		
APLICAÇÕES DIRETAS			3.1.90.00.00	20.000,00			
3	OUTRAS DESPESAS CORRENTES				17.500,00		
APLICAÇÕES DIRETAS			3.3.90.00.00	17.500,00			
Parcelamento e Amortização da Dívida Contratual	28.846.0000.0011.0000						500,00
4	DESPESAS DE CAPIT					500,00	
6	AMORTIZAÇÃO DA DÍVIDA				500,00		
APLICAÇÕES DIRETAS			4.6.90.00.00	500,00			
TOTAL							40.000,00

Documento Assinado Digitalmente por: THIAGO GONCALVES DE LIMA
Assinado em: https://eicv.tce.pe.gov.br/tp/vvalidaDoc.seam?codigo_documento:457441654814251-50a-394e9394d693



PREFEITURA MUNICIPAL DE XEXÉU

AV. MÁRIO MELO - CNPJ:12888517/0001-48

Orçamento Programa - Exercício de 2023



Página 4

QUADRO AUXILIAR DE DETALHAMENTO DA DESPESA

PODER	04	CONSÓRCIOS
ORGÃO	04	CONSÓRCIO PÚBLICO DOS MUNICÍPIOS DA MATA SUL - COMSUL
UNIDADE	03	NÚCLEO INTERMUNICIPAL DE SANEAMENTO BÁSICO

Aplicacao Programada	Proj/Ativ	Finalidade	Categoria	Detalhada	TotalGrupo	Total Categ.	Total F
		F.R. - C.A.					
Aquisição de Equipamento para o Núcleo Intermunicipal de Saneamento Básico - NISB	17.512.0302.1094.0000						2.000,00
4	DESPESAS DE CAPIT					2.000,00	
4	INVESTIMENTOS				2.000,00		
APLICAÇÕES DIRETAS			4.4.90.00.00	2.000,00			
Modernização da Estrutura Física (Construção, Reforma e/ou Ampliação) do Aterro Sanitário	17.512.0302.1095.0000						3.000,00
4	DESPESAS DE CAPIT					3.000,00	
4	INVESTIMENTOS				3.000,00		
APLICAÇÕES DIRETAS			4.4.90.00.00	3.000,00			
Manut. das Ativ. do Núcleo Intermunicipal de Saneamento Básico dos Conveniados do COMSUL - NISB	17.512.0302.2218.0000						155.000,00
3	DESPESAS CORREN					155.000,00	
1	PESSOAL E ENCARGOS SOCIAIS				68.500,00		
APLICAÇÕES DIRETAS			3.1.90.00.00	68.500,00			
3	OUTRAS DESPESAS CORRENTES				86.500,00		
APLICAÇÕES DIRETAS			3.3.90.00.00	86.500,00			
TOTAL							160.000,00

Documento Assinado Digitalmente por: THIAGO GONCALVES DE LIMA
Assinado em: https://eicf.tce.pe.gov.br/portal/validarDoc.seam?codigoDocumento: 4574416-5481-4251-850a-394e9394d693



PREFEITURA MUNICIPAL DE XEXÉU

AV. MÁRIO MELO - CNPJ:12888517/0001-48

Orçamento Programa - Exercício de 2023



Página

QUADRO AUXILIAR DE DETALHAMENTO DA DESPESA

PODER	04	CONSÓRCIOS
ORGÃO	04	CONSÓRCIO PÚBLICO DOS MUNICÍPIOS DA MATA SUL - COMSUL
UNIDADE	06	NÚCLEO INTERMUNICIPAL DE ILUMINAÇÃO PÚBLICA

Aplicacao Programada	Proj/Ativ	Finalidade	Categoria	Detalhada	TotalGrupo	Total Categ.	Total Fun
		F.R. - C.A.					
Aquisição de Equip. e Material Permanente p/ Manutenção do Núcleo Int. de Iluminação Pública	25.752.0298.1096.0000						2.500,00
4	DESPESAS DE CAPIT					2.500,00	
4	INVESTIMENTOS				2.500,00		
APLICAÇÕES DIRETAS			4.4.90.00.00	2.500,00			
Modernização da Estrutura Física (Construção, Reforma e/ou Ampliação) - NIP	25.752.0298.1113.0000						1.500,00
4	DESPESAS DE CAPIT					1.500,00	
4	INVESTIMENTOS				1.500,00		
APLICAÇÕES DIRETAS			4.4.90.00.00	1.500,00			
Manutenção das Atividades do Núcleo Intermunicipal de Iluminação Pública - NIIP	25.752.0298.2219.0000						46.000,00
3	DESPESAS CORREN					46.000,00	
1	PESSOAL E ENCARGOS SOCIAIS				12.500,00		
APLICAÇÕES DIRETAS			3.1.90.00.00	12.500,00			
3	OUTRAS DESPESAS CORRENTES				33.500,00		
APLICAÇÕES DIRETAS			3.3.90.00.00	33.500,00			
TOTAL							50.000,00

Documento Assinado Digitalmente por: THIAGO GONCALVES DE LIMA
Assinatura em: https://eicetec.pe.gov.br/validar/validacao:seamCodigo:documento:4574416-5481-4251-850a-394e9394d693



PREFEITURA MUNICIPAL DE XEXÉU

AV. MÁRIO MELO - CNPJ:12888517/0001-48

Orçamento Programa - Exercício de 2023



Página 9

QUADRO AUXILIAR DE DETALHAMENTO DA DESPESA

PODER	05	AUTARQUIA MUNICIPAL
ORGÃO	01	SERVIÇO AUTÔNOMO DE ÁGUA E ESGOTO - SAAE
UNIDADE	00	SERVIÇO AUTÔNOMO DE ÁGUA E ESGOTO - SAAE

Aplicacao Programada	Proj/Ativ	Finalidade	Categoria	Detalhada	TotalGrupo	Total Categ.	Total F
		F.R. - C.A.					
Gestão Administrativa de Pessoal para o SAAE	17.122.1702.2141.0000						190.000,00
3 DESPESAS CORREN						190.000,00	
1 PESSOAL E ENCARGOS SOCIAIS					190.000,00		
APLICAÇÕES DIRETAS			3.1.90.00.00	190.000,00			
Manutenção dos Serviços Administrativos - SAAE	17.122.1702.2142.0000						129.000,00
3 DESPESAS CORREN						129.000,00	
3 OUTRAS DESPESAS CORRENTES					129.000,00		
APLICAÇÕES DIRETAS			3.3.90.00.00	129.000,00			
Aquisição de Veículos, Móveis e Equipamentos Diversos para SAAE	17.122.1703.1072.0000						30.000,00
4 DESPESAS DE CAPIT						30.000,00	
4 INVESTIMENTOS					30.000,00		
APLICAÇÕES DIRETAS			4.4.90.00.00	30.000,00			
Aquisição de Hidrômetros e Equipamentos Diversos	17.122.1703.1073.0000						5.000,00
4 DESPESAS DE CAPIT						5.000,00	
4 INVESTIMENTOS					5.000,00		
APLICAÇÕES DIRETAS			4.4.90.00.00	5.000,00			
Aquisição de Hardware e Software para SAAE	17.122.1703.1074.0000						5.000,00
4 DESPESAS DE CAPIT						5.000,00	
4 INVESTIMENTOS					5.000,00		
APLICAÇÕES DIRETAS			4.4.90.00.00	5.000,00			
Reforma ou Ampliação do SAAE	17.122.1704.1075.0000						40.000,00
4 DESPESAS DE CAPIT						40.000,00	
4 INVESTIMENTOS					40.000,00		
APLICAÇÕES DIRETAS			4.4.90.00.00	40.000,00			
Construção e Manutenção da Rede de Distribuição do Sistema de Água	17.512.1702.1076.0000						50.000,00
4 DESPESAS DE CAPIT						50.000,00	
4 INVESTIMENTOS					50.000,00		
APLICAÇÕES DIRETAS			4.4.90.00.00	50.000,00			
Gestão Administrativa de Pessoal de Operação e Manutenção do SAAE	17.512.1702.2143.0000						200.000,00
3 DESPESAS CORREN						200.000,00	
1 PESSOAL E ENCARGOS SOCIAIS					200.000,00		
APLICAÇÕES DIRETAS			3.1.90.00.00	200.000,00			
Operação e Manutenção do Sistema de Água - SAAE	17.512.1702.2144.0000						390.000,00
3 DESPESAS CORREN						390.000,00	
3 OUTRAS DESPESAS CORRENTES					390.000,00		
APLICAÇÕES DIRETAS			3.3.90.00.00	390.000,00			

Documento Assinado Digitalmente por: THIAGO GONCALVES DE LIMA
Assinado em: https://eicetec.pe.gov.br/portal/validarCodigo.do?codigo=documento:da574d16-5488-4251-850a-3e9394d4693



PREFEITURA MUNICIPAL DE XEXÉU

AV. MÁRIO MELO - CNPJ:12888517/0001-48

Orçamento Programa - Exercício de 2023



Página

QUADRO AUXILIAR DE DETALHAMENTO DA DESPESA

PODER	05	AUTARQUIA MUNICIPAL
ORGÃO	01	SERVIÇO AUTÔNOMO DE ÁGUA E ESGOTO - SAAE
UNIDADE	00	SERVIÇO AUTÔNOMO DE ÁGUA E ESGOTO - SAAE

Aplicacao Programada	Proj/Ativ	Finalidade	Categoria	Detalhada	TotalGrupo	Total Categ.	Total F
		F.R. - C.A.					
Reserva de Contingência	99.999.9999.9004.0000					10.000,00	10.000,00
9 RESERVA DE CONTII						10.000,00	
9 RESERVA DE CONTINGÊNCIA					10.000,00		
Reserva de Contingência			9.9.99.00.00	10.000,00			
TOTAL							1.049.000,00

Documento Assinado Digitalmente por: THIAGO GONCALVES DE LIMA
Assinatura em: https://eicetce.pe.gov.br/ptp/validarDoc.seam Código do documento: da574d16-5481-4251-850a-394e9394d693



PREFEITURA MUNICIPAL DE XEXÉU

AV. MÁRIO MELO - CNPJ:12888517/0001-48

Orçamento Programa - Exercício de 2023

QDD - Orçamento Criança e Adolescente (OCA)

Página 1 de 2

Entidade: 4 FUNDO MUNICIPAL DOS DIREITOS DA CRIANÇA E ADOLESCENTE

Função 08 Assistência Social

Subfunção 243 Assistência à Criança e ao Adolescente

Área de atuação 3.4 Assistência Social

Subárea de atuação 3.4.1 Assistência à Criança e ao Adolescente

Dotação				Tipo OCA	Índice de Proporcionalidade (A)	Dotação	
Ficha	Cód. Local	Func. Programática	Descrição Funcional			Valor Orçado (B)	Valor Ponderado (C = BxA)
Fonte de Rec.	Cód. Aplicação	Fonte STN	Categ. Econômica				
233	030200	08.243.0803.1065.0000	Aquisição de Móveis, Máquinas e Equipamentos Diversos FMDCA EXC		1	1.000,00	1.000,00
150 01 150100001	001	1.501	4.4.90.00.00				
234	030200	08.243.0803.2117.0000	Gestão Administrativa do Fundo Municipal dos Direitos da Criança e Adolescente EXC		1	6.000,00	6.000,00
150 01 150100001	001	1.501	3.1.90.00.00				
235	030200	08.243.0803.2118.0000	Manutenção das Atividades do Fundo Municipal dos Direitos da Criança e Adolescente EXC		1	9.500,00	9.500,00
150 01 150100001	001	1.501	3.3.90.00.00				
Total da Subárea						16.500,00	16.500,00





PREFEITURA MUNICIPAL DE XEXÉU

AV. MÁRIO MELO - CNPJ:12888517/0001-48

Orçamento Programa - Exercício de 2023

QDD - Orçamento Criança e Adolescente (OCA)

Total Geral	16.500,00	16.500,00
--------------------	------------------	------------------



**PREFEITURA MUNICIPAL DE XEXÉU**

AV. MÁRIO MELO - CNPJ:12888517/0001-48

Orçamento Programa - Exercício de 2023

COMPATIBILIDADE DO ORÇAMENTO COM AS METAS FISCAIS DA LDO

Page 1

Art.5º Inciso I, LRF

ESPECIFICAÇÃO	LDO 2023		ORÇAMENTO 2023		Variação (%)
	Valor Corrente (a)	Valor Constante	Valor Corrente (b)	Valor Constante	
Receita Total	63.013.000,00	61.000.000,00	63.013.000,00	60.933.571,00	0,00
Receita Primárias (I)	62.552.000,00	60.554.000,00	62.797.600,00	60.725.279,20	0,39
Despesa Total	63.013.000,00	61.000.000,00	63.013.000,00	60.933.571,00	0,00
Despesa Primárias (II)	61.505.000,00	59.540.000,00	62.209.500,00	60.156.586,50	1,15
Resultado Primário (III) = (I- II)	1.048.000,00	1.014.000,00	588.100,00	568.692,70	-6,12
Resultado Nominal	1.499.000,00	1.451.000,00	1.499.000,00	1.449.533,00	0,00
Dívida Pública Consolidada	24.344.000,00	23.567.000,00	24.344.000,00	23.540.648,00	0,00
Dívida Consolidada Líquida	23.216.000,00	22.474.000,00	23.216.000,00	22.449.872,00	0,00

Cenário macroeconômico considerado:

VARIÁVEL	2023
IPCA (% anual)	3,30

Documento Assinado Digitalmente por: THIAGO GONCALVES DE LIMA
Acesse em: <https://eic.tec.pe.gov.br/epd/validarDoc.seam> Código do documento: da574d16-5481-4251-850a-394e9394d693