

LEI Nº 251, de 14 de Novembro de 2013.

Estima a receita e fixa a despesa do Município para o exercício financeiro de 2014.

O Prefeito do Município de Xexéu, Estado de Pernambuco, no uso da iniciativa prevista no art. 165 da Constituição Federal, submete a apreciação da Câmara Municipal de Vereadores, faça saber que a Câmara aprovou e eu sanciono a seguinte Lei:

**CAPÍTULO I
DAS DISPOSIÇÕES PRELIMINARES**

Art. 1º. Esta Lei estima a receita do Município para o exercício financeiro de 2014, no montante de R\$ 44.544.000,00 (Quarenta e quatro milhões, quinhentos e quarenta e quatro mil reais), e fixa a despesa em igual valor, compreendendo, nos termos do art. 165, § 5º, da Constituição:

I - O Orçamento Fiscal referente aos Poderes do Município, seus fundos, órgãos e entidades da Administração Pública direta e indireta, inclusive fundações Instituídas e mantidas pelo Poder Público, e

II - O Orçamento da Seguridade Social, abrangendo todas as entidades e órgãos a ela vinculados, da Administração Pública Federal direta e indireta, bem como os fundos e fundações instituídos e mantidos pelo Poder Público.

**CAPÍTULO II
DOS ORÇAMENTOS FISCAIS E DA SEGURIDADE SOCIAL**

**Seção I
Da Estimativa da Receita**

Art. 2º. A receita orçamentária total é estimada R\$ 44.544.000,00 (Quarenta e quatro milhões, quinhentos e quarenta e quatro mil reais) e desdobrada em:



I - Orçamento Fiscal: R\$ 38.881.500,00 (Trinta e oito milhões, oitocentos e oitenta e um mil e quinhentos reais);

II - Orçamento da Seguridade Social no valor de R\$ 5.662.500,00 (Cinco milhões, seiscentos e sessenta e dois mil e quinhentos reais).

- a) R\$ 4.002.500,00 (Quatro milhões dois mil e quinhentos reais) compreendem receita de saúde;
- b) R\$ 1.660.000,00 (Um Milhão e seiscentos e sessenta mil reais) compreendem receita de assistência social;

Art. 3º. As receitas são estimadas por Categorias Econômicas, segundo a origem dos recursos, conforme o disposto no Anexo 02.

Seção II Da Fixação da Despesa

Art. 4º. A Despesa Orçamentária total, no mesmo valor da Receita, é fixada por função, Poderes e Órgãos, em 44.544.000,00 (Quarenta e quatro milhões e quinhentos e quarenta e quatro mil reais) e desdobrada nos termos da Lei de Diretrizes Orçamentárias em:

I - Orçamento fiscal: R\$ 34.716.000,00 (Trinta e quatro milhões e setecentos e dezesseis mil reais)

II - Orçamento da Seguridade Social, no valor de R\$ 9.828.000,00 (Nove milhões oitocentos e vinte e oito mil reais).

Seção III Da Distribuição da Receita e da Despesa

Art. 5º - A Despesa Total, fixada por Funções, Sub-funções, Projetos, Atividades e Operações dos Poderes e Órgãos, está discriminada nos Anexos 06 a 09 desta Lei, consoante disposições da Lei Federal nº. 4.320/64 e regulamentações específicas.

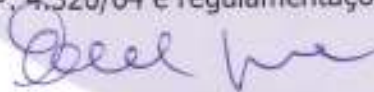

Art. 6º. As categorias econômicas e despesas por grupo estão demonstradas de forma analítica, individualizada por órgão, no Anexo 02 e consolidadas no Resumo da Natureza da Despesa.

Seção IV

Da Autorização para Abertura de Crédito

Art. 7º. Fica o Poder Executivo autorizado a abrir créditos adicionais suplementares até o valor correspondente a cinquenta por cento do valor do orçamento fiscal e da seguridade social, com a finalidade de incorporar valores que excedam as previsões constantes desta Lei, mediante a utilização dos recursos permitidos pelo § 1º do art. 43 da Lei nº. 4.320/64, obedecidas às disposições da Lei de Diretrizes Orçamentárias para 2014, excluem-se do limite citado às suplementações efetuadas para atender as despesas com pessoal e encargos sociais, pagamentos do sistema previdenciário, pagamento do serviço da dívida, pagamento das despesas correntes relativas à operacionalização do Sistema Único de Saúde e do Sistema Municipal de Ensino, transferências de fundos ao Poder Legislativo, despesas vinculadas a convênios, bem como sua contrapartida, incorporação de saldos financeiros, apurados em 31 de dezembro de 2014, do excesso de arrecadação de recursos vinculados a fundos especiais e ao FUNDEB, quando se configurar receitas do exercício superior às previsões de despesas fixadas na Lei de Orçamento.

CAPÍTULO III

Seção Única

Das Disposições Finais

Art. 8º. A utilização de dotações com origem de recursos em convênios ou operações de crédito fica condicionada à celebração dos instrumentos.

Art. 9º. O Chefe do Poder Executivo, no âmbito deste Poder, poderá adotar parâmetros para utilização das dotações, de forma a compatibilizar as despesas à efetiva realização das receitas, para garantir as metas de resultado estabelecidas na Lei de Diretrizes Orçamentárias, consoante legislação específica.

Art. 10º. Fica o Poder Executivo autorizado a realizar operações de crédito por antecipação de receita, com a finalidade de manter o equilíbrio orçamentário-financeiro do Município, nos termos da legislação pertinente e das normas e disposições do Banco Central do Brasil e da Secretaria do Tesouro Nacional, aplicáveis à matéria.

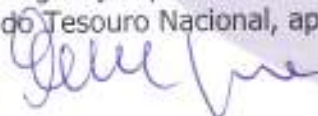

Art. 11º. O Poder Executivo fica ainda autorizado a contratar e oferecer garantias a empréstimos voltados para a modernização administrativa e tributária, bem como a execução de programas de habitação e saneamento, respeitados os limites da Lei Complementar nº. 101/2000, de Resoluções do Senado Federal e disposições da legislação pertinente.

Art. 12º - A presente Lei entra em vigor na data de sua publicação, contando-se seus efeitos a partir de 1º Janeiro de 2014.

Art. 13º - Revogam-se as disposições em contrário.

Gabinete do Prefeito, 14 de Novembro de 2013.



Eudo Magalhães Lyra
-Prefeito-

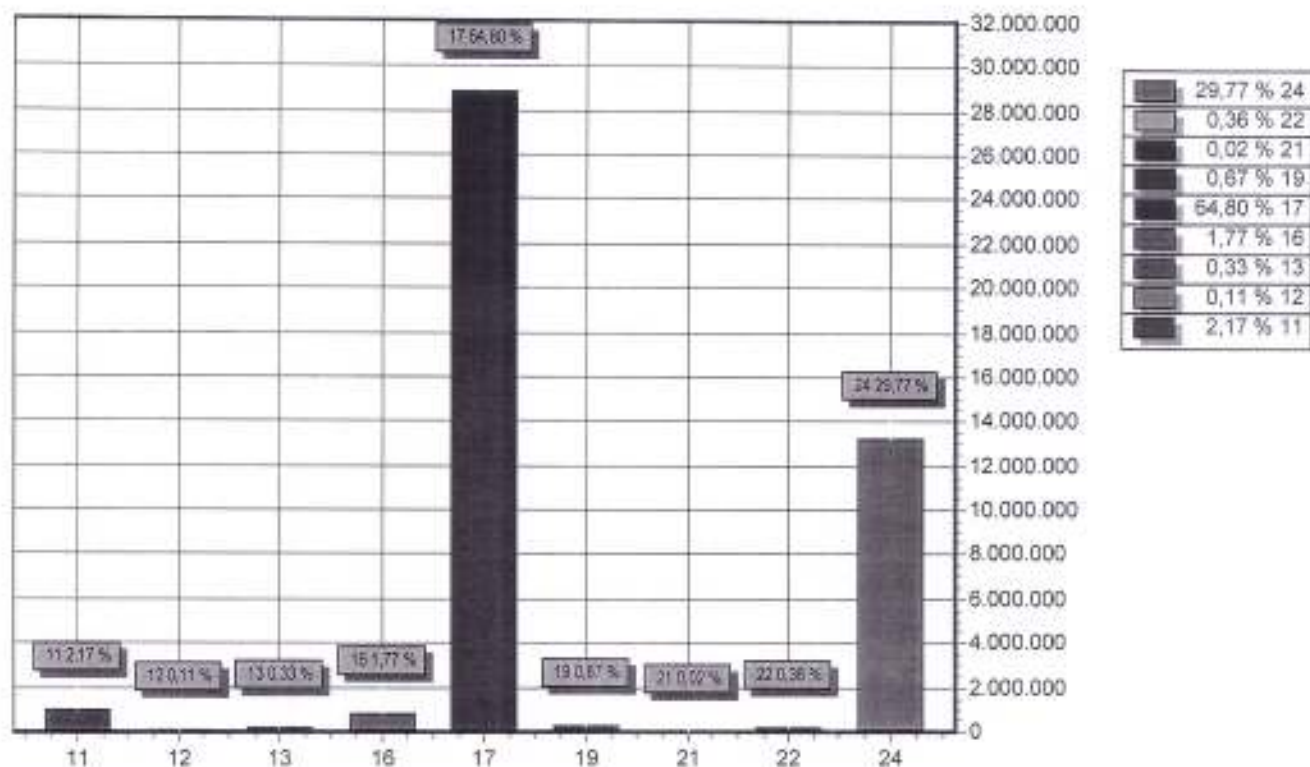

CODIGO		PREVISTO
11	RECEITA TRIBUTÁRIA	966.500,00
12	RECEITAS DE CONTRIBUIÇÕES	50.000,00
13	RECEITA PATRIMÔNIAL	147.000,00
16	RECEITA DE SERVIÇOS	788.000,00
17	TRANSFERÊNCIAS CORRENTES	28.854.500,00
19	OUTRAS RECEITAS CORRENTES	297.500,00
21	OPERAÇÕES DE CRÉDITO	10.000,00
22	ALIENAÇÃO DE BENS	160.000,00
24	TRANSFERÊNCIAS DE CAPITAL	13.260.500,00
TOTAL		44.544.000,00

Assinatura

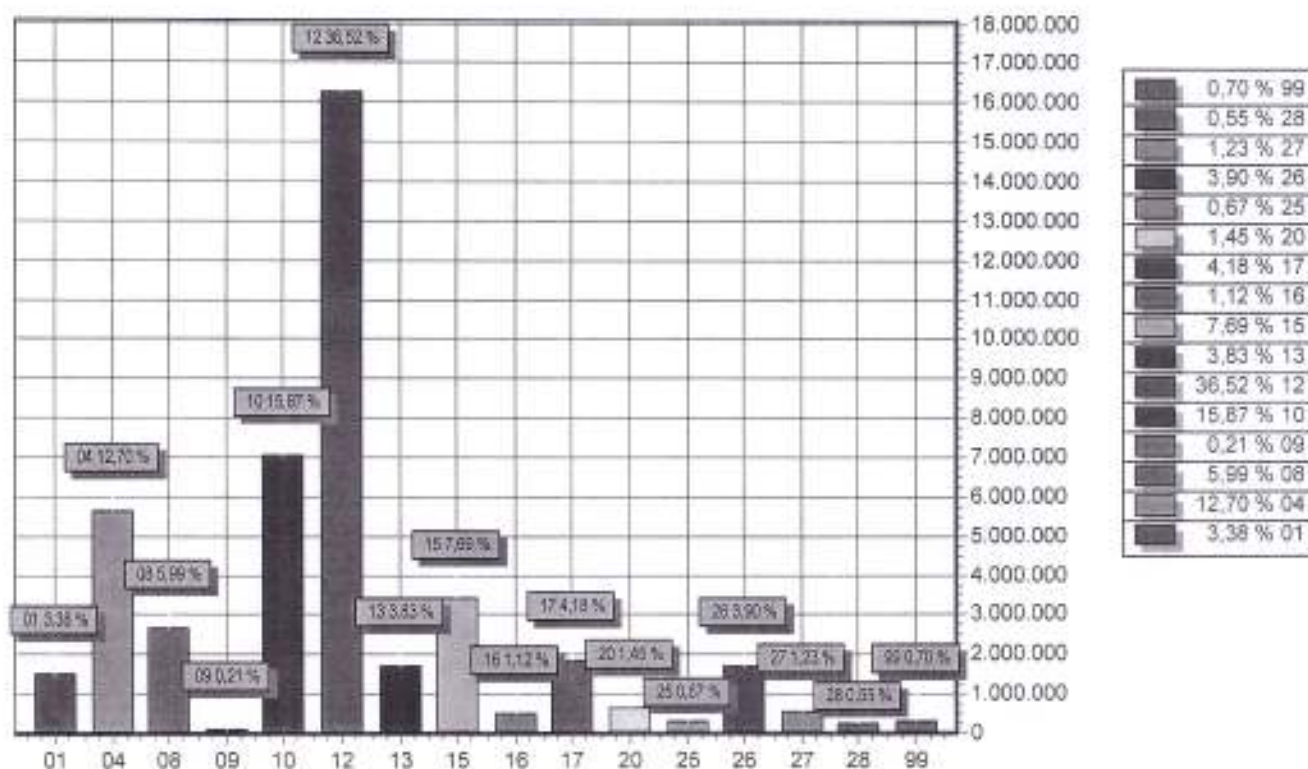

FUNÇÃO	DOTAÇÃO	
01	Legislativa	1.507.000,00
04	Administração	5.858.000,00
08	Assistência Social	2.866.000,00
09	Previdência Social	95.000,00
10	Saúde	7.067.000,00
12	Educação	16.269.000,00
13	Cultura	1.708.000,00
15	Urbanismo	3.424.000,00
16	Habitação	500.000,00
17	Saneamento	1.864.000,00
20	Agricultura	646.000,00
25	Energia	300.000,00
26	Transporte	1.735.000,00
27	Desporto e Lazer	550.000,00
28	Encargos Especiais	243.000,00
99	Reserva de Contingência	312.000,00
TOTAL		44.544.000,00

[Assinatura]

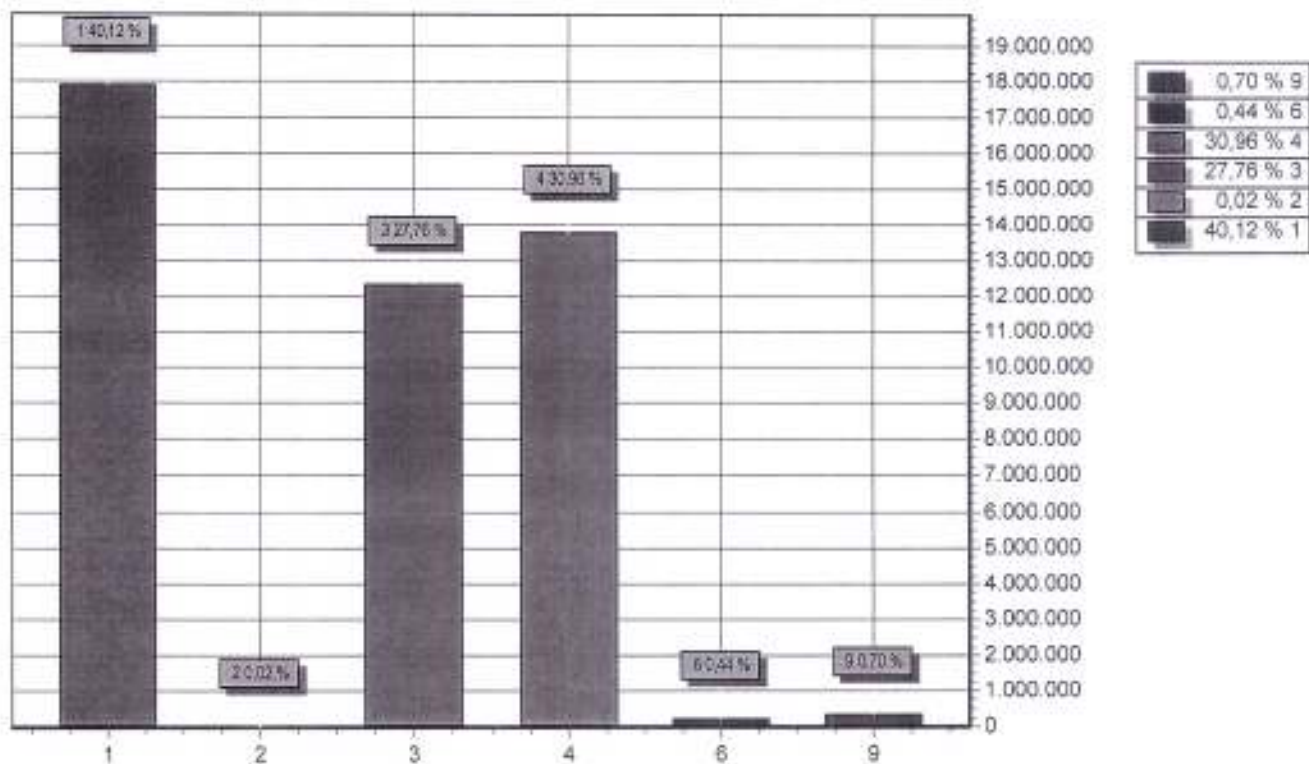

GRUPO	DOTAÇÃO
1 PESSOAL E ENCARGOS SOCIAIS	17.873.000,00
2 JUROS E ENCARGOS DA DÍVIDA	7.000,00
3 OUTRAS DESPESAS CORRENTES	12.367.000,00
4 INVESTIMENTOS	13.789.000,00
6 AMORTIZAÇÃO DA DÍVIDA	196.000,00
9 RESERVA DE CONTINGÊNCIA	312.000,00
TOTAL	44.544.000,00

Assinatura

TABELA EXPLICATIVA - EVOLUÇÃO DA RECEITA
 (Inc. III, Art. 22º)

Codigo	Discriminação	Receita Arrecadada				Receita Prevista	
		2010	2011	2012	2013	2014	
1000.00.00	RECEITAS CORRENTES						
1100.00.00	RECEITA TRIBUTÁRIA	985.074,44	1.797.778,97	670.554,82	2.171.000,00	966.500,00	
1200.00.00	RECEITAS DE CONTRIBUIÇÕES				50.000,00	50.000,00	
1300.00.00	RECEITA PATRIMONIAL	22.856,50	79.306,52	19.425,02	196.000,00	147.000,00	
1500.00.00	RECEITA INDUSTRIAL	4.602,12					
1600.00.00	RECEITA DE SERVIÇOS	589.495,00	352.744,49	374.604,86	886.000,00	788.000,00	
1700.00.00	TRANSFERÊNCIAS CORRENTES	19.697.288,27	23.879.586,66	24.605.410,11	37.298.000,00	31.926.500,00	
1900.00.00	OUTRAS RECEITAS CORRENTES	91.709,99	114.284,06	87.630,57	411.000,00	297.500,00	
	Sub Total	21.401.027,32	26.263.700,70	25.757.625,38	41.012.000,00	34.175.500,00	
2000.00.00	RECEITAS DE CAPITAL						
2100.00.00	OPERAÇÕES DE CRÉDITO				10.000,00	10.000,00	
2200.00.00	ALIENAÇÃO DE BENS		27.185,11		160.000,00	160.000,00	
2400.00.00	TRANSFERÊNCIAS DE CAPITAL	652.983,72	150.000,00		5.159.000,00	13.260.500,00	
2500.00.00	OUTRAS RECEITAS DE CAPITAL						
	Sub Total	652.983,72	177.185,11	0,00	5.329.000,00	13.430.500,00	
7000.00.00	RECEITAS CORRENTES INTRA-ORÇAMENTÁRIAS						
	Sub Total	0,00	0,00	0,00	0,00	0,00	
8000.00.00	RECEITAS DE CAPITAL INTRA-ORÇAMENTÁRIAS						
	Sub Total	0,00	0,00	0,00	0,00	0,00	

Gene V...

Codigo	Discriminação	Receita Arrecadada				Receita Prevista	
		2010	2011	2012	2013	2014	
9000.00.00	DEDUÇÃO DAS RECEITAS						
9500.00.00	DEDUÇÃO DAS RECEITAS PARA FORMAÇÃO E	-1.941.905,12	-2.353.883,97	-2.442.277,54	-3.141.000,00	-3.062.000,00	
9700.00.00	DEDUÇÕES PI FORMAÇÃO DO FUNDEB	-1.941.905,12	-2.353.883,97	-2.442.277,54	-3.141.000,00	-3.062.000,00	
	Sub Total						
TOTAL		20.112.105,92	24.087.001,84	23.315.347,84	43.200.000,00	44.544.000,00	

Seelva

Codigo	Discriminação	DESPESA		
		Realizada 2012	Fixada 2013	Prevista 2014
DESPESAS CORRENTES				
3.1	PESSOAL E ENCARGOS SOCIAIS	15.147.996,50	18.852.000,00	17.873.000,00
3.2	JUROS E ENCARGOS DA DÍVIDA		5.000,00	7.000,00
3.3	OUTRAS DESPESAS CORRENTES	7.990.872,66	16.975.000,00	12.367.000,00
	Sub Total	23.138.869,16	35.832.000,00	30.247.000,00
DESPESAS DE CAPITAL				
4.4	INVESTIMENTOS	604.231,79	5.200.000,00	13.789.000,00
4.5	INVERSÕES FINANCEIRAS		2.000,00	
4.6	AMORTIZAÇÃO DA DÍVIDA	1.266.117,76	1.466.000,00	196.000,00
	Sub Total	1.870.349,55	6.666.000,00	13.985.000,00
RESERVA DE CONTINGÊNCIA				
9.9	RESERVA DE CONTINGÊNCIA		700.000,00	312.000,00
	Sub Total	0,00	700.000,00	312.000,00
	TOTAL	25.009.218,71	43.200.000,00	44.544.000,00

Handwritten signature in blue ink.

ANÁLISE DO ENSINO - RECEITA PREVISTA

Cod Receita	Discriminação	Total Orçado	Obrig 25%	Fundamental	Infantil
RECEITA TRIBUTÁRIA					
1112.02.01.0	IMPOSTO PREDIAL				
1112.02.02.0	Imposto Territorial Urbano	100.000,00	25.000,00	15.000,00	10.000,00
1112.04.31.0	IRRF SOBRE RENDIMENTOS DO TRABALHO	164.000,00	41.000,00	24.600,00	16.400,00
1112.04.34.0	IRRF - OUTROS RENDIMENTOS	72.000,00	18.000,00	10.800,00	7.200,00
1112.08.01.0	IMP. SOBRE TRAN. INTER VIVOS DE BENS IMÓVEIS E DE DIF	25.000,00	6.250,00	3.750,00	2.500,00
IMPOSTO SOBRE SERVIÇOS DE QUALQUER NATUREZA-ISS					
1113.05.01.0	IMPOSTO SOBRE SERVIÇOS DE QUALQUER NATUREZA-ISS	365.000,00	91.250,00	54.750,00	36.500,00
TRANSFERÊNCIAS DA UNIÃO					
1721.01.02.0	COTA-PARTE DO FUNDO DE PARTICIPAÇÃO DOS MUNICÍPIOS	2.621.000,00	3.155.250,00	1.893.150,00	1.262.100,00
1721.01.05.0	COTA-PARTE DO ITR	5.000,00	1.250,00	750,00	500,00
1721.38.00.0	TRANSFERÊNCIA FINANCEIRA DO ICMS DESONERAÇÃO L.C.	15.000,00	3.750,00	2.250,00	1.500,00
TRANSFERÊNCIAS DO ESTADO					
1722.01.01.0	COTA-PARTE DO ICMS	2.478.000,00	619.500,00	371.700,00	247.800,00
1722.01.02.0	COTA-PARTE DO IPVA	179.000,00	44.750,00	26.650,00	17.900,00
1722.01.04.0	COTA-PARTE DO IPI SOBRE EXPORTAÇÃO	5.000,00	1.250,00	750,00	500,00
MULTAS E JUROS DE MORA DE IMPOSTOS					
1911.38.00.0	MULTAS E JUROS DE MORA DO IPTU	5.000,00	1.250,00	750,00	500,00
1911.39.00.0	MULTAS E JUROS DE MORA DO ITBI	2.500,00	625,00	375,00	250,00
1911.40.00.0	MULTAS E JUROS DE MORA DO ISS	5.000,00	1.250,00	750,00	500,00
MULTAS E JUROS DE MORA DA DÍVIDA ATIVA DO IPTU					
1913.11.00.0	MULTAS E JUROS DE MORA DA DÍVIDA ATIVA DO IPTU	2.500,00	625,00	375,00	250,00
MULTAS E JUROS DE MORA DA DÍVIDA ATIVA DO ITBI					
1913.12.00.0	MULTAS E JUROS DE MORA DA DÍVIDA ATIVA DO ITBI	2.500,00	625,00	375,00	250,00
MULTAS E JUROS DE MORA DA DÍVIDA ATIVA DO ISS					
1913.13.00.0	MULTAS E JUROS DE MORA DA DÍVIDA ATIVA DO ISS	5.000,00	1.250,00	750,00	500,00
RECEITA DA DÍVIDA ATIVA TRIBUTÁRIA					
1931.11.00.0	RECEITA DA DÍVIDA ATIVA DO IPTU	55.000,00	13.750,00	8.250,00	5.500,00
1931.12.00.0	RECEITA DA DÍVIDA ATIVA DO ITBI	2.500,00	625,00	375,00	250,00
1931.13.00.0	RECEITA DA DÍVIDA ATIVA DO ISS	5.000,00	1.250,00	750,00	500,00
Sub-Total		16.214.000,00	4.053.500,00	2.432.100,00	1.621.400,00
OUTRAS RECEITAS (100%)					
325.01.02.00	REC REMUNERAÇÃO DE DEP BANCÁRIOS DE RECUR.	11.000,00	11.000,00		
325.01.05.00	REC REMUNERAÇÃO DEP BANCÁRIOS DE RECURSOS	28.000,00	28.000,00		
721.35.01.00	TRANSFERÊNCIAS DO SALÁRIO-EDUCAÇÃO	575.000,00	575.000,00		
721.35.02.00	TRANSFERÊNCIAS DIRETAS DO FNDE REFERENTES	50.000,00	50.000,00		
721.35.03.00	TRANSFERÊNCIAS DIRETAS DO FNDE REFERENTES	342.000,00	342.000,00		
721.35.04.00	TRANSFERÊNCIAS DIRETAS DO FNDE REFERENTES	45.000,00	45.000,00		
721.35.99.01	Apoio e Alfabetização de Jovens e Adultos - BRALF	50.000,00	50.000,00		
721.35.99.02	Outras Transf Dir do Fundo Nac Desenv da Educ. - FNDE	200.000,00	200.000,00		
722.99.01.00	OUTRAS TRANSFERÊNCIAS DOS ESTADOS - TRAN	20.000,00	20.000,00		
724.01.00.00	TRANSF RECUR.FUNDEB E VALORIZ. PROFISSIONAIS	8.525.000,00	8.525.000,00		
724.02.00.00	TRANSF RECURSOS DA COMPLEMENTAÇÃO DA UNIAO	852.500,00	852.500,00		
761.02.00.00	TRANSF CONVÊNIO DA UNIAO DESTINADAS A PROC	150.000,00	150.000,00		
2421.02.00.00	TRANSFERÊNCIAS DE RECURSOS DESTINADOS A PF	520.000,00	520.000,00		
422.02.00.00	TRANSFERÊNCIAS DE RECURSOS DESTINADOS A PF	300.000,00	300.000,00		
4471.02.00.00	TRANSF CONV UNIAO DESTINADAS A PROGRAMAS C	1.277.000,00	1.277.000,00		
4472.02.00.00	TRANSF CONV ESTADOS DESTINADAS A PROGRAM	1.500.000,00	1.500.000,00		
Sub-Total		14.445.500,00	14.445.500,00	0,00	0,00
TOTAL		30.659.500,00	18.499.000,00	2.432.100,00	1.621.400,00

[Handwritten signature]

ANÁLISE DO ENSINO - DESPESA FIXADA

Func Progra	Discriminação	Fixada	Fundamental	Infantil
Tipo:				
510.00.00	DEDUÇÃO DO FUNDEB	3.062.000,00	3.062.000,00	0,00
	Sub-Total:	3.062.000,00	3.062.000,00	0,00
Tipo: EF				
12.306.1204.2141.000	Manutenção das Atividades do Programa Nacional de Alimentação - PNAE	435.000,00	435.000,00	
12.361.1205.1070.000	Aquisição de Móveis, Máquinas e Equipamentos Diversos Vinculado ao QSE	50.000,00	50.000,00	
12.361.1205.2142.000	Apoio as Atividades do Ensino vinculado ao QSE	450.000,00	450.000,00	
12.361.1208.2143.000	Apoio as Atividades ao Programa Nacion. de Transport. Escolar - Pnate	580.000,00	580.000,00	
12.361.1207.1071.000	Aquisição de Transporte Escolar pelo Programa Caminho da Escola	500.000,00	500.000,00	
12.361.1207.2144.000	Implantação e Manutenção do Programa Nacional Biblioteca na Escola	40.000,00	40.000,00	
12.361.1208.1072.000	Aquisição de Acervo para a Biblioteca da Escola	50.000,00	50.000,00	
12.361.1209.2145.000	Implantação e Manutenção do Programa Dinheiro Direto na Escola - PDDE	25.000,00	25.000,00	
12.361.1211.1073.000	Aquisição de Veículos, Móveis, Máquinas e Equipamentos Diversos - FUNDEB	500.000,00	500.000,00	
12.361.1211.2150.000	Manutenção, Conserto e Conservação de Unidades escolares	15.000,00	15.000,00	
12.361.1211.2151.000	Aquisição de Material Didático-Escolares	10.000,00	10.000,00	
12.361.1211.2162.000	Capacitação e Treinamento de Professores	140.000,00	140.000,00	
12.361.1212.1074.000	Construção, Ampliação e Reforma de Unidades de Ensino Fundamental - FUNDEB	2.800.000,00	2.800.000,00	
	Sub-Total:	6.595.000,00	6.595.000,00	0,00
Tipo: EI				
12.365.1211.2155.000	Manutenção das Ações do Ensino Infantil	6.000,00		6.000,00
12.365.1211.2156.000	Manutenção, Conserto e Conservação de Unidades do Ensino Infantil	6.000,00		6.000,00
12.365.1212.1075.000	Construção de Creches	400.000,00		400.000,00
	Sub-Total:	412.000,00	0,00	412.000,00
Tipo: FM				
12.361.1211.2147.000	Gestão Administrativa de Pessoal do Fundeb - 60%	6.055.000,00	6.055.000,00	
12.365.1211.2153.000	Gestão de Pessoal do Ensino Infantil - 60%	7.000,00		7.000,00
	Sub-Total:	6.062.000,00	6.055.000,00	7.000,00
Tipo: FO				
12.361.1211.2148.000	Gestão Administrativa de Pessoal do Fundeb - 40%	2.050.000,00	2.050.000,00	
12.361.1211.2149.000	Manutenção das Atividades Gerais do FUNDEB - 40%	1.375.000,00	1.375.000,00	
12.365.1211.2154.000	Gestão de Pessoal do Ensino Infantil - 40%	6.000,00		6.000,00
	Sub-Total:	3.431.000,00	3.425.000,00	6.000,00
	TOTAL	19.562.000,00	18.137.000,00	425.000,00
	Recursos de Auxílios, Subvenc e Contrib.	-14.445.500,00	-14.445.500,00	0,00

Total Líquido	4.116.500,00	3.691.500,00	425.000,00
Percentual Aplicado	25,39	89,68	10,32

ANÁLISE DO ENSINO - RETENÇÃO DO FUNDEB

Cod Receita	Discriminação	Previsão	%	Valor
1721.01.02.01	COTA-PARTE DO FUNDO DE PARTICIPAÇÃO DOS MUNICÍPIOS	12.621.000,00	20,00	2.524.200,00
1721.01.05.00	COTA-PARTE DO ITR	5.000,00	20,00	1.000,00
1721.36.00.00	TRANSFERÊNCIA FINANCEIRA DO ICMS DESONERAÇÃO L.C. Nº 87/95	15.000,00	20,00	3.000,00
1722.01.01.00	COTA-PARTE DO ICMS	2.478.000,00	20,00	495.600,00
1722.01.02.00	COTA-PARTE DO IPVA	179.000,00	20,00	35.800,00
1722.01.04.00	COTA-PARTE DO IPI SOBRE EXPORTAÇÃO	5.000,00	20,00	1.000,00
TOTAL				3.060.600,00

ANÁLISE DO FUNDEB

Cod Receita	Discriminação	Previsão
1325.01.02.00	REC.REMUNERAÇÃO DE DEP.BANCARIOS DE RECUR.VINC.- FUNDEB	11.000,00
1724.01.00.00	TRANSF.RECUR.FUNDEB E VALORIZ. PROFISSIONAIS EDUCAÇÃO BÁSICA	8.525.000,00
1724.02.00.00	TRANSF.RECURSOS DA COMPLEMENTAÇÃO DA UNIÃO AO FUNDEB	852.500,00
TOTAL		9.388.500,00

DESPESA COM MAGISTÉRIO (FM)

Cod Despesa	Discriminação	Previsão
12.361.1211.2147.0000	Gestão Administrativa de Pessoal do Fundeb - 60%	6.055.000,00
12.365.1211.2153.0000	Gestão de Pessoal do Ensino Infantil - 60%	7.000,00
TOTAL		6.062.000,00

Percentual Previsto (Mínimo 60%)

64,57

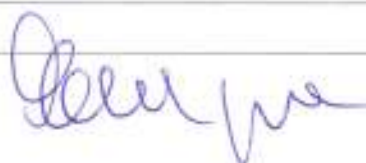

Código	Especificação	Previsão
1000.00.00	RECEITAS CORRENTES	
1100.00.00	RECEITA TRIBUTÁRIA	966.500,00
1200.00.00	RECEITAS DE CONTRIBUIÇÕES	50.000,00
1300.00.00	RECEITA PATRIMONIAL	147.000,00
1600.00.00	RECEITA DE SERVIÇOS	788.000,00
1700.00.00	TRANSFERÊNCIAS CORRENTES	31.926.500,00
1900.00.00	OUTRAS RECEITAS CORRENTES	297.500,00
9500.00.00	DEDUÇÃO DAS RECEITAS PARA FORMAÇÃO DO FUNDEB	-3.062.000,00
	TOTAL	31.113.500,00

Percentual de Gastos com Pessoal

Legislativo

Despesa com Pessoal 1.055.000,00

Deduções

Categoria	Tipo	Valor
3.1.90.92.00	NV	3.000,00

Total 3.000,00

Despesa Líquida: 1.052.000,00

Percentual Aplicado: 3,38 %

Executivo

Despesa com Pessoal 16.818.000,00

Deduções

Categoria	Tipo	Valor
3.1.90.91.00	NV	2.000,00
3.1.90.92.00	FM	15.000,00
3.1.90.92.00	FO	10.000,00
3.1.90.92.00	NV	10.000,00
3.1.90.94.00	FM	20.000,00
3.1.90.94.00	FO	5.000,00

Total 62.000,00

Despesa Líquida: 16.756.000,00

Percentual Aplicado: 53,85 %



ANÁLISE DA SAÚDE - RECEITA PREVISTA

Cod Receita	Discriminação	Total Orçado	Aplicações	
			Obrigatórias	15%
RECEITA DE IMPOSTOS				
1112.02.01.00	IMPOSTO PREDIAL	100.000,00	15.000,00	
1112.02.02.00	Imposto Territorial Urbano	100.000,00	15.000,00	
1112.04.31.00	IRRF SOBRE RENDIMENTOS DO TRABALHO	184.000,00	24.600,00	
1112.04.34.00	IRRF - OUTROS RENDIMENTOS	72.000,00	10.800,00	
1112.06.01.00	IMP. SOBRE TRAN. INTER VIVOS DE BENS IMÓVEIS E DE	25.000,00	3.750,00	
1113.05.01.00	IMPOSTO SOBRE SERVIÇOS DE QUALQUER NATUREZA-I	365.000,00	54.750,00	
TRANSFERÊNCIAS DA UNIÃO				
1721.01.02.01	COTA-PARTE DO FUNDO DE PARTICIPAÇÃO DOS MUNICÍ	12.621.000,00	1.893.150,00	
1721.01.05.00	COTA-PARTE DO ITR	5.000,00	750,00	
1721.36.00.00	TRANSFERÊNCIA FINANCEIRA DO ICMS DESONERAÇÃO L	15.000,00	2.250,00	
TRANSFERÊNCIAS DO ESTADO				
1722.01.01.00	COTA-PARTE DO ICMS	2.478.000,00	371.700,00	
1722.01.02.00	COTA-PARTE DO IPVA	179.000,00	26.850,00	
1722.01.04.00	COTA-PARTE DO IPI SOBRE EXPORTAÇÃO	5.000,00	750,00	
MULTAS E JUROS DE MORA DE IMPOSTOS				
1911.38.00.00	MULTAS E JUROS DE MORA DO IPTU	5.000,00	750,00	
1911.39.00.00	MULTAS E JUROS DE MORA DO ITBI	2.500,00	375,00	
1911.40.00.00	MULTAS E JUROS DE MORA DO ISS	5.000,00	750,00	
1913.11.00.00	MULTAS E JUROS DE MORA DA DÍVIDA ATIVA DO IPTU	2.500,00	375,00	
1913.12.00.00	MULTAS E JUROS DE MORA DA DÍVIDA ATIVA DO ITBI	2.500,00	375,00	
1913.13.00.00	MULTAS E JUROS DE MORA DA DÍVIDA ATIVA DO ISS	5.000,00	750,00	
RECEITA DA DÍVIDA ATIVA TRIBUTÁRIA				
1931.11.00.00	RECEITA DA DÍVIDA ATIVA DO IPTU	55.000,00	8.250,00	
1931.12.00.00	RECEITA DA DÍVIDA ATIVA DO ITBI	2.500,00	375,00	
1931.13.00.00	RECEITA DA DÍVIDA ATIVA DO ISS	5.000,00	750,00	
Sub Total - Aplicações Mínimas Obrigatórias - 15%		16.214.000,00	2.432.100,00	
OUTRAS RECEITAS (100%)				
1325.01.03.00	REC.REMUNERAÇÃO DEP.BANCAÉRIOS DE RECUR.VIN	40.000,00	40.000,00	
1600.05.01.00	SERVIÇOS HOSPITALARES	60.000,00	60.000,00	
1600.05.03.00	SERVIÇOS RADIOLÓGICOS E LABORATORIAIS	25.000,00	25.000,00	
1600.05.10.00	SERVIÇOS AMBULATORIAIS	90.000,00	90.000,00	
1600.05.99.00	OUTROS SERVIÇOS DE SAÚDE	40.000,00	40.000,00	
1721.33.01.00	CEO - CENTRO DE ESPECIALIDADES ODONTOLÓGICO	123.000,00	123.000,00	
1721.33.02.00	AGENTES COMUNITÁRIOS DE SAÚDE - PACS	279.000,00	279.000,00	
1721.33.03.00	PROGRAMA SAÚDE DA FAMÍLIA - PSF	659.000,00	659.000,00	
1721.33.04.00	PROGRAMA SAÚDE BUCAL	206.000,00	206.000,00	
1721.33.06.00	NÚCLEO DE APOIO A SAÚDE DA FAMÍLIA - NASF	132.000,00	132.000,00	
1721.33.11.00	BLOCO ATENÇÃO BÁSICA	420.000,00	420.000,00	
1721.33.12.00	BLOCO ATENÇÃO DE MÉDIA E ALTA COMP. AMB. E H	362.000,00	362.000,00	
1721.33.13.00	VIGILÂNCIA EM SAÚDE	57.000,00	57.000,00	
1721.33.14.00	BLOCO ASSISTÊNCIA FARMACÉUTICA	84.000,00	84.000,00	
1721.33.15.00	BLOCO GESTÃO DO SUS	130.000,00	130.000,00	
1721.33.99.00	OUTROS PROGRAMAS DE SAÚDE	20.000,00	20.000,00	
1761.01.00.00	TRANSF.DE CONVÊNIO DA UNIÃO PARA O SUS	60.000,00	60.000,00	
1762.01.00.00	TRANSF.DE CONVÊNIO DOS ESTADOS PARA O SUS	60.000,00	60.000,00	

1921.99.02.00	Outras Indenizações - FMS	2.500,00	2.500,00
1922.99.03.00	Outras Restituições (FMS)	13.000,00	13.000,00
2421.01.00.00	TRANSFERÊNCIAS DE RECURSOS DO SUS	200.000,00	200.000,00
2422.01.00.00	TRANSFERÊNCIAS DE RECURSOS DO SUS	200.000,00	200.000,00
2471.01.00.00	TRANSFERÊNCIAS DE CONVÊNIO DA UNIÃO PARA O SUS	370.000,00	370.000,00
2472.01.00.00	TRANSF. CONVÊNIO DOS ESTADOS PARA O SUS	370.000,00	370.000,00

Sub Total	4.002.500,00	4.002.500,00
-----------	--------------	--------------

TOTAL	20.216.500,00	6.434.600,00
-------	---------------	--------------

ANÁLISE DA SAÚDE - DESPESA FIXADA

Func. Programática	Discriminação	Fixado à	Aplicar
10.032.1002.2068.0000	Apoio as atividades do Conselho Municipal de Saúde	17.000,00	
10.122.0401.2057.0000	Gestão Administrativa de Pessoal da Secretaria de saúde	676.000,00	
10.122.0401.2058.0000	Manutenção das Atividades da Secretaria de saúde	10.000,00	
10.122.1003.2069.0000	Gestão Administrativa de Pessoal do Fundo Municipal de Saúde	1.508.000,00	
10.122.1003.2070.0000	Manutenção das Atividades Gerais do Fundo Municipal de Saúde	397.000,00	
10.122.1003.2071.0000	Ouvidoria em Saúde - SUS	5.000,00	
10.122.1003.2072.0000	Distribuição Gratuita de Materiais, Bens ou Serviços conforme Lei	50.000,00	
10.122.1004.1045.0000	Aquisição de Veículos, Ambulâncias, UTI Móvel, Móveis, Máquinas diversos	200.000,00	
10.131.1005.2073.0000	Divulgação Institucional das Ações de Saúde	9.000,00	
10.242.1006.2074.0000	Incentivo a Atenção à Saúde do Portador de Deficiência	6.000,00	
10.301.1007.2075.0000	Incentivo a Atenção à Saúde da Criança	6.000,00	
10.301.1007.2076.0000	Incentivo a Atenção à Saúde do Adolescente	6.000,00	
10.301.1007.2077.0000	Manutenção do Programa Saúde do Idoso	6.000,00	
10.301.1007.2078.0000	Manutenção das Atividades do Programa Saúde do Homem	6.000,00	
10.301.1007.2079.0000	Manutenção das Atividades do Centro de Reabilitação	8.000,00	
10.301.1007.2080.0000	Manutenção das Doenças Crônico-Degenerativas-Hipertensão Arterial e Diabetes Mellitus	20.000,00	
10.301.1007.2081.0000	Manutenção da Vigilância prevenção e Atenção em HIV(AIDS) e out. doenças Sexualmente Transm	20.000,00	
10.301.1007.2082.0000	Manutenção do Programa Humanização de Saúde	6.000,00	
10.301.1007.2083.0000	Promoção de Apoio ao diagnóstico Laboratorial	30.000,00	
10.301.1007.2084.0000	Promoção de Ações ao Programa Saúde do Trabalhador	6.000,00	
10.301.1008.1046.0000	Aquisição de Móveis e Equipamentos diversos para o PSF's	30.000,00	
10.301.1008.2085.0000	Gestão Administrativa de Pessoal do Programa Saúde da Família - PSF	826.000,00	
10.301.1008.2086.0000	Manutenção das Atividades Gerais do Programa Saúde da Família - PSF	150.000,00	
10.301.1009.1047.0000	Aquisição de Móveis e Equipamentos diversos para o NASF	30.000,00	
10.301.1009.2087.0000	Gestão Administrativa de Pessoal das Atividades do NASF	163.000,00	
10.301.1009.2088.0000	Manutenção das Atividades do NASF	25.000,00	
10.301.1010.1048.0000	Aquisição de Móveis e Equipamentos diversos para o PACS	10.000,00	
10.301.1010.2089.0000	Gestão Administrativa de Pessoal do PACS	526.000,00	
10.301.1010.2090.0000	Manutenção das Atividades do PACS	20.000,00	
10.301.1011.1049.0000	Aquisição de Móveis, Equipamentos diversos para Programa Saúde Bucal	10.000,00	
10.301.1011.2091.0000	Gestão Administrativa de Pessoal do Programa Saúde Bucal	10.000,00	
10.301.1011.2092.0000	Manutenção das Atividades do Programa Saúde Bucal	20.000,00	
10.301.1012.2093.0000	Gestão Administrativa de Pessoal do Programa Saúde na Escola	10.000,00	
10.301.1012.2094.0000	Manutenção do Programa Saúde na Escola	20.000,00	
10.301.1013.2095.0000	Manutenção das Ações Básica em Saúde - Saúde da Mulher	20.000,00	
10.301.1014.2096.0000	Manutenção do Programa Farmácia Básica	180.000,00	
10.301.1015.2097.0000	Manutenção do Programa Farmácia Popular	30.000,00	
10.302.1016.1050.0000	Aquisição de Móveis, Veículos e Equipamentos Diversos Hospitais	100.000,00	
10.302.1016.2098.0000	Manutenção dos Serviços Hospitalares e Ambulatoriais	190.000,00	
10.302.1017.1051.0000	Aquisição de Equipamentos Diversos para o CEO	30.000,00	



10.302.1017.2099.0000	Manutenção das Atividades do Centro de Especialidades Odontológicas - CEO	20.000,00
10.302.1018.1052.0000	Aquisição de Móveis e Equipamentos Diversos para SAMU	20.000,00
10.302.1018.1053.0000	Reforma e Ampliação ou Adaptação de Imóvel para o SAMU	40.000,00
10.302.1018.2100.0000	Implantação e Manutenção das atividades do SAMU	50.000,00
10.302.1019.2101.0000	Implantação e Manutenção das Ações da Rede Cegonha	20.000,00
10.302.1020.2102.0000	Implantação e Manutenção das Ações do Mãe Coruja	20.000,00
10.303.1021.2103.0000	Manutenção das Ações do Tratamento Fora do Domicílio - TFD	45.000,00
10.303.1022.2104.0000	Incentivo a Atenção a Saúde Mental	15.000,00
10.304.1023.1054.0000	Aquisição de Móveis, Veículos e Equipamentos para Vigilância Sanitária	20.000,00
10.304.1023.2105.0000	Manutenção das Atividades do Programa de Vigilância Sanitária	35.000,00
10.304.1023.2106.0000	Manutenção do Programa de Vigilância Ambiental	6.000,00
10.305.1024.1055.0000	Aquisição de Móveis, Veículos e Equipamentos Diversos para Vigilância Epidemiológica	20.000,00
10.305.1024.2107.0000	Gestão Administrativas de Pessoal do Programa de Combate a Endemias	154.000,00
10.305.1024.2108.0000	Manutenção das Atividades do Programa de Combate a Endemias	15.000,00
10.305.1025.2109.0000	Manutenção das Atividades do Programa Nacional de Imunização	25.000,00
10.306.1026.2110.0000	Manutenção do Programa Alimentação e Nutrição	20.000,00
10.451.1027.1056.0000	Construção, reforme e ampliação de Unidades de Saúde	700.000,00
10.813.1001.1022.0000	Construção, Reforma e Ampliação da Academia da Cidade	400.000,00
10.813.1001.2111.0000	Implantação e Manutenção da Academia da Cidade	50.000,00

Total Despesa Fixada à Aplicar	7.067.000,00
---------------------------------------	---------------------

DEDUÇÕES

(-) Despesa com Inativos e Pensionistas.	0,00
(-) Recursos de Auxílios, Subvenc e Contrib.	4.002.500,00
(+) Total Líquido	3.064.500,00

Percentual Fixado à Aplicar
18,90%

Código	Discriminação	Legislação
1000.00.00.00	RECEITAS CORRENTES	
1100.00.00.00	RECEITA TRIBUTÁRIA	
1110.00.00.00	IMPOSTOS	
1112.00.00.00	IMPOSTOS SOBRE O PATRIMÔNIO E A RENDA	
1112.02.01.00	IMPOSTO PREDIAL	Código Tributário Municipal
1112.02.02.00	Imposto Territorial Urbano	Código Tributário Municipal
1112.04.00.00	IMPOSTO SOBRE A RENDA E PROVENTOS DE QUALQUER NATUREZA	
1112.04.31.00	IRRF SOBRE RENDIMENTOS DO TRABALHO	Código Tributário Municipal
1112.04.34.00	IRRF - OUTROS RENDIMENTOS	Legislação Específica
1112.08.01.00	IMP. SOBRE TRAN. INTER VIVOS DE BENS IMÓVEIS E DE DIREITOS	Código Tributário Municipal
1113.00.00.00	IMPOSTOS SOBRE A PRODUÇÃO E A CIRCULAÇÃO	
1113.05.01.00	IMPOSTO SOBRE SERVIÇOS DE QUALQUER NATUREZA-ISSQN	Código Tributário Municipal
1120.00.00.00	TAXAS	
1121.00.00.00	TAXAS PELO EXERCÍCIO DO PODER DE POLÍCIA	
1121.17.00.00	TAXA DE FISCALIZAÇÃO DE VIGILÂNCIA SANITÁRIA	Código Tributário Municipal
1121.25.00.00	TAXA DE LICENÇA FUNCIONAMENTO ESTABEL. COM. IND. E PREST. SERVIÇOS	Código Tributário Municipal
1121.26.00.00	TAXA DE PUBLICIDADE COMERCIAL	Código Tributário Municipal
1121.27.00.00	TAXA DE APREENSÃO E DEPÓSITO	Código Tributário Municipal
1121.28.00.00	TAXA DE FUNCIONAMENTO ESTABELECIMENTOS EM HORÁRIO ESPECIALIZADO	Código Tributário Municipal
1121.29.00.00	TAXA DE LICENÇA PARA EXECUÇÃO DE OBRAS	Código Tributário Municipal
1121.31.00.00	TAXA DE UTILIZAÇÃO DE ÁREA DE DOMÍNIO PÚBLICO	Código Tributário Municipal
1121.32.00.00	TAXA DE APROVAÇÃO DO PROJETO DE CONSTRUÇÃO CIVIL	Código Tributário Municipal
1121.34.00.00	TAXA DE FISCALIZAÇÃO DE APARELHOS DE TRANSPORTE	Código Tributário Municipal
1121.35.00.00	TAXA DE ALINHAMENTO E NIVELAMENTO	Código Tributário Municipal
1121.36.00.00	TAXA DE APREENSÃO, DEPÓSITO OU LIBERAÇÃO DE ANIMAIS	Código Tributário Municipal
1121.99.01.00	TAXA DE SERVIÇOS ADMINISTRATIVOS	Código Tributário Municipal
1121.99.02.00	TAXA DE EXPEDIENTE	Código Tributário Municipal
1121.99.03.00	Outras Taxas pelo Exercício do Poder de Polícia	Código Tributário Municipal
1122.00.00.00	TAXAS PELA PRESTAÇÃO DE SERVIÇOS	Código Tributário Municipal
1122.12.00.00	EMOLUMENTOS E CUSTAS PROCESSUAIS ADMINISTRATIVAS	
1122.12.02.01	EMOLUMENTOS E CUSTAS PROCESSUAIS ADMINISTRATIVAS	Código Tributário Municipal
1122.21.00.00	TAXAS DE SERVIÇOS CADASTRAIS	Código Tributário Municipal
1122.28.00.00	TAXA DE CEMITÉRIOS	Código Tributário Municipal
1122.90.00.00	TAXA DE LIMPEZA PÚBLICA	Código Tributário Municipal
1122.99.00.00	OUTRAS TAXAS PELA PRESTAÇÃO DE SERVIÇOS	Código Tributário Municipal
1200.00.00.00	RECEITAS DE CONTRIBUIÇÕES	
1220.00.00.00	CONTRIBUIÇÕES DE INTERVENÇÃO NO DOMÍNIO ECONÓMICO	
1220.99.01.00	Contrib. p/ o Custeio do Serviço de Iluminação Pública	Código Tributário Municipal
1300.00.00.00	RECEITA PATRIMONIAL	

Paulo

PREFEITURA MUNICIPAL DE XEXÉU

AV. MÁRIO MELO - CNPJ:12888517/0001-48

Orçamento Programa - Exercício de 2014

TABELA EXPLICATIVA - LEGISLAÇÃO DA RECEITA

(Inc. III, § 1º, Art.2º)



Código	Descrição	Legislação
1310.00.00.00	RECEITAS IMOBILIÁRIAS	
1311.01.00.00	Aluguéis de Imóveis Urbanos	Código Tributário Municipal
1312.01.00.00	ARRENDAMENTOS DE IMÓVEIS	Código Tributário Municipal
1320.00.00.00	RECEITAS DE VALORES MOBILIÁRIOS	
1325.00.00.00	REMUNERAÇÃO DE DEPÓSITOS BANCÁRIOS	
1325.01.00.00	REMUNERAÇÃO DE DEPÓSITOS DE RECURSOS VINCULADOS	
1325.01.02.00	REC.REMUNERAÇÃO DE DEP.BANCÁRIOS DE RECUR.VINC. - FUNDEB	Art. 164 § 3º da CF/88 e art. 11 § 1º da Lei 4.320/64.
1325.01.03.00	REC.REMUNERAÇÃO DEP.BANCÁRIOS DE RECUR.VINC.-FUNDO SAÚDE	Art. 164 § 3º da CF/88 e art. 11 § 1º da Lei 4.320/64.
1325.01.05.00	REC.REMUNERAÇÃO DEP.BANCÁRIOS DE RECURSOS VINC. - MDE	Art. 164 § 3º da CF/88 e art. 11 § 1º da Lei 4.320/64.
1325.01.99.01	Rec Remuner de Depósitos de Recur Vinculados-FMAS	Art. 164 § 3º da CF/88 e art. 11 § 1º da Lei 4.320/64.
1325.01.99.02	Rec Remuner de Depósitos de Recur Vinculados-FDCA	Art. 164 § 3º da CF/88 e art. 11 § 1º da Lei 4.320/64.
1325.01.99.03	Rec Remuner de Depósitos de Recur Vinculados-IDOSO	Art. 164 § 3º da CF/88 e art. 11 § 1º da Lei 4.320/64.
1325.01.99.04	Rec Remuner de Outros Depósitos de Recur Vinc-Outros	Art. 164 § 3º da CF/88 e art. 11 § 1º da Lei 4.320/64.
1329.99.00.00	OUTRAS RECEITAS DE VALORES MOBILIÁRIOS	Art. 164 § 3º da CF/88 e art. 11 § 1º da Lei 4.320/64.
1390.01.00.00	OUTRAS RECEITAS PATRIMONIAIS - PREFEITURA	Art. 164 § 3º da CF/88 e art. 11 § 1º da Lei 4.320/64.
1600.00.00.00	RECEITA DE SERVIÇOS	
1600.05.00.00	SERVIÇOS DE SAÚDE	
1600.05.01.00	SERVIÇOS HOSPITALARES	Legislação Específica
1600.05.03.00	SERVIÇOS RADIOLÓGICOS E LABORATORIAIS	Legislação Específica
1600.05.10.00	SERVIÇOS AMBULATORIAIS	Legislação Específica
1600.05.99.00	OUTROS SERVIÇOS DE SAÚDE	Legislação Específica
1600.13.00.00	SERVIÇOS ADMINISTRATIVOS	
1600.13.01.00	SERVIÇOS DE INSCRIÇÃO EM CONCURSOS PÚBLICOS	Legislação Específica
1600.13.02.00	SERVIÇOS DE VENDA DE EDITAIS	Legislação Específica
1600.13.99.00	OUTROS SERVIÇOS ADMINISTRATIVOS	Legislação Específica
1600.44.00.00	SERVIÇOS DE ABATE DE ANIMAIS	Legislação Específica
1600.99.00.00	OUTROS SERVIÇOS	Legislação Específica
1600.99.01.00	Tarifa de Água	Legislação Específica
1600.99.02.00	Expediente	Legislação Específica
1600.99.03.00	Atenção de Hidrômetro	Legislação Específica
1600.99.04.00	Receita de Encargos Diários - SAAE	Legislação Específica
1600.99.05.00	Serviços Religamento dos Cortes	Legislação Específica
1600.99.06.00	Receitas Provenientes de Novas Ligações	Legislação Específica
1700.00.00.00	TRANSFERÊNCIAS CORRENTES	Legislação Específica
1720.00.00.00	TRANSFERÊNCIAS INTERGOVERNAMENTAIS	
1721.00.00.00	TRANSFERÊNCIAS DA UNIBO	
1721.01.00.00	PARTICIPAÇÃO NA RECEITA DA UNIBO	
1721.01.02.01	COTA-PARTE DO FUNDO DE PARTICIPAÇÃO DOS MUNICÍPIOS	Art. 159, I, b, da Constituição Federal
1721.01.05.00	COTA-PARTE DO ITR	Art. 156, II, da Constituição Federal

[Handwritten signature]

Codigo	Discriminação	Legislação
1721.22.00.00	TRANSFERÊNCIA DA COMPENSAÇÃO FINANCEIRA PELA EXPLORAÇÃO DE R	
1721.22.70.00	COTA-PARTE DO FUNDO ESPECIAL DO PETRÓLEO - FEP	Legislação Especifica
1721.33.01.00	CEO - CENTRO DE ESPECIALIDADES ODONTOLÓGICAS	Leis Federais 8080/90 e 8142/90 e Decreto 1232/94
1721.33.02.00	AGENTES COMUNITARIOS DE SAUDE - PACS	Leis Federais 8080/90 e 8142/90 e Decreto 1232/94
1721.33.03.00	PROGRAMA SAÚDE DA FAMÍLIA - PSF	Leis Federais 8080/90 e 8142/90 e Decreto 1232/94
1721.33.04.00	PROGRAMA SAÚDE BUCAI	Leis Federais 8080/90 e 8142/90 e Decreto 1232/94
1721.33.06.00	NÚCLEO DE APOIO A SAÚDE DA FAMÍLIA - NASF	Leis Federais 8080/90 e 8142/90 e Decreto 1232/94
1721.33.11.00	BLOCO ATENÇÃO BÁSICA	Leis Federais 8080/90 e 8142/90 e Decreto 1232/94
1721.33.12.00	BLOCO ATENÇÃO DE MÉDIA E ALTA COMP. AMB. E HOSP.	Leis Federais 8080/90 e 8142/90 e Decreto 1232/94
1721.33.13.00	VIGILANCIA EM SAÚDE	Leis Federais 8080/90 e 8142/90 e Decreto 1232/94
1721.33.14.00	BLOCO ASSISTÊNCIA FARMACÉUTICA	Leis Federais 8080/90 e 8142/90 e Decreto 1232/94
1721.33.15.00	BLOCO GESTÃO DO SUS	Leis Federais 8080/90 e 8142/90 e Decreto 1232/94
1721.33.99.00	OUTROS PROGRAMAS DE SAÚDE	Leis Federais 8080/90 e 8142/90 e Decreto 1232/94
1721.34.04.00	PISO DE TRANSIÇÃO DE MÉDIA COMPLEXIDADE	Lei Federal nº 8742/93
1721.34.05.00	PISO FIXO DE MÉDIA COMPLEXIDADE	Lei Federal nº 8742/93
1721.34.06.00	PISO DE ALTA COMPLEXIDADE	Lei Federal nº 8742/93
1721.34.07.00	IGD - Índice de Gestão Descentralizada	Lei Federal nº 8742/93
1721.34.08.00	PROJOVEM	Lei Federal nº 8742/93
1721.34.09.00	Centro da Juventude	Lei Federal nº 8742/93
1721.34.10.00	CRAS-Centro de Referência de Assistência Social	Lei Federal nº 8742/93
1721.34.11.00	Projeto Acolher	Lei Federal nº 8742/93
1721.34.12.00	IGD - SUAS	Lei Federal nº 8742/93
1721.34.13.00	PVMC-Piso Variável Média Complexidade	Lei Federal nº 8742/93
1721.34.99.00	Outras Transferências do FNAS	Lei Federal nº 8742/93
1721.35.00.00	TRANSFERÊNCIAS DE RECURSOS DO FUNDO NACIONAL DO DESENVOLVIME	Lei Federal nº 8742/93
1721.35.01.00	TRANSFERÊNCIAS DO SALÁRIO-EDUCAÇÃO	Leis Federais nº 9.766/98 e nº 10.832/03.
1721.35.02.00	TRANSFERÊNCIAS DIRETAS DO FNDE REFERENTES AO PDDE	Lei Federal 9533/97 e Medida Provisória 2178-36/01.
1721.35.03.00	TRANSFERÊNCIAS DIRETAS DO FNDE REFERENTES AO PNAE	Lei Federal 9533/97 e Medida Provisória 2178-36/01.
1721.35.04.00	TRANSFERÊNCIAS DIRETAS DO FNDE REFERENTES AO PNATE	Lei Federal 9533/97 e Medida Provisória 2178-36/01.
1721.35.99.01	Apoio e Añab. e a Educação de Jovens e Adultos - BRALF	Legislação Especifica
1721.35.99.02	Outras Transf Dir do Fundo Nac Desenv da Educ. - FNDE	Legislação Especifica
1721.36.00.00	TRANSFERÊNCIA FINANCEIRA DO ICMS DESONERAÇÃO L.C. Nº 87/98	Legislação Especifica
1721.99.00.00	OUTRAS TRANSFERÊNCIAS DA UNIÃO	Legislação Especifica
1722.00.00.00	TRANSFERÊNCIAS DOS ESTADOS	
1722.01.00.00	PARTICIPAÇÃO NA RECEITA DOS ESTADOS	
1722.01.01.00	COTA-PARTE DO ICMS	Art. 158, IV - Constituição Federal
1722.01.02.00	COTA-PARTE DO IPVA	Art. 158, III - Constituição Federal
1722.01.04.00	COTA-PARTE DO IPI SOBRE EXPORTAÇÃO	Lei Complementar Federal nº 61/89, Lei Federal 8.016/90
1722.01.13.00	COTA-PARTE DA CIDE	Legislação Especifica
1722.01.99.00	OUTRAS PARTICIPAÇÕES NA RECEITA DOS ESTADOS	Legislação Especifica
1722.99.01.00	OUTRAS TRANSFERÊNCIAS DOS ESTADOS - TRAN	Legislação Especifica
1724.00.00.00	TRANSFERÊNCIAS MULTIGOVERNAMENTAIS	Legislação Especifica

Guilherme

PREFEITURA MUNICIPAL DE XEXÉU

AV. MÁRIO MELO - CNPJ:12889517/0001-48

Orçamento Programa - Exercício de 2014

TABELA EXPLICATIVA - LEGISLAÇÃO DA RECEITA

(Inc. III, § 1º, Art.2º)

Código	Discriminação	Legislação
1724.01.00.00	TRANSF RECUR.FUNDEB E VALORIZ. PROFISSIONAIS EDUCAÇÃO Básica	Federais nº 9.424/96 e nº 11.494/07.
1724.02.00.00	TRANSF RECURSOS DA COMPLEMENTAÇÃO DA UNISO AO FUNDEB	Leis Federais nº 9.424/96 e nº 11.494/07.
1760.00.00.00	TRANSFERÊNCIAS DE CONVÊNIOS	
1761.00.00.00	TRANSFERÊNCIAS DE CONVÊNIOS DA UNISO E DE SUAS ENTIDADES	
1761.01.00.00	TRANSF DE CONVÊNIOS DA UNISO PARA O SUS	Art. 116, Lei Federal nº 8.666/93
1761.02.00.00	TRANSF CONVÊNIOS DA UNISO DESTINADAS A PROGRAMA EDUC/APROD	Art. 116, Lei Federal nº 8.666/93
1761.03.00.00	TRANSF CONVÊNIOS DA UNISO DESTINADAS A PROG.ASSIST. SOCIAL	Art. 116, Lei Federal nº 8.666/93
1761.04.00.00	TRANSF CONV UNISO DESTINADAS A PROGRAMAS COMBATE à FOME	Art. 116, Lei Federal nº 8.666/93
1761.05.00.00	TRANSF CONV DA UNISO DESTINADAS A PROGRAMA SANEAMENTO	Art. 116, Lei Federal nº 8.666/93
1761.99.00.00	OUTRAS TRANSFERÊNCIAS DE CONVÊNIOS DA UNISO	Art. 116, Lei Federal nº 8.666/93
1762.00.00.00	TRANSFERÊNCIA DE CONVÊNIOS DOS ESTADOS E DO DISTRITO FEDERAL	
1762.01.00.00	TRANSF DE CONVÊNIO DOS ESTADOS PARA O SUS	Art. 116, Lei Federal nº 8.666/93
1762.02.00.00	TRANSF CONV ESTADOS DESTINADAS PROGRAMA EDUCAÇÃO	Art. 116, Lei Federal nº 8.666/93
1762.99.01.00	Outras Transferências de Convênio dos Estados - SAAE	Art. 116, Lei Federal nº 8.666/93
1762.99.02.00	Outras Transferências de Convênio dos Estados - PM	Art. 116, Lei Federal nº 8.666/93
1900.00.00.00	OUTRAS RECEITAS CORRENTES	
1910.00.00.00	MULTAS E JUROS DE MORA	
1911.00.00.00	MULTAS E JUROS DE MORA DOS TRIBUTOS	
1911.38.00.00	MULTAS E JUROS DE MORA DO IPTU	Código Tributário Municipal
1911.39.00.00	MULTAS E JUROS DE MORA DO ITBI	Código Tributário Municipal
1911.40.00.00	MULTAS E JUROS DE MORA DO ISS	Código Tributário Municipal
1913.00.00.00	MULTA E JUROS DE MORA DA DÍVIDA ATIVA DOS TRIBUTOS	
1913.11.00.00	MULTAS E JUROS DE MORA DA DÍVIDA ATIVA DO IPTU	Código Tributário Municipal
1913.12.00.00	MULTAS E JUROS DE MORA DA DÍVIDA ATIVA DO ITBI	Código Tributário Municipal
1913.13.00.00	MULTAS E JUROS DE MORA DA DÍVIDA ATIVA DO ISS	Código Tributário Municipal
1913.99.01.00	Multas e Juros de Mora da Div Ativa de Outros Tributos- SAAE	Código Tributário Municipal
1920.00.00.00	INDENIZAÇÕES E RESTITUIÇÕES	
1921.00.00.00	INDENIZAÇÕES	
1921.99.01.00	Outras Indenizações - PREFEITURA	Código Tributário Municipal
1921.99.02.00	Outras Indenizações - FMS	Código Tributário Municipal
1922.00.00.00	RESTITUIÇÕES	
1922.99.01.00	Outras Restituições - SAAE	Código Tributário Municipal
1922.99.02.00	Outras Restituições - Prefeitura	Código Tributário Municipal
1922.99.03.00	Outras Restituições (FMS)	Código Tributário Municipal
1930.00.00.00	RECEITA DA DÍVIDA ATIVA	
1931.00.00.00	RECEITA DA DÍVIDA ATIVA TRIBUTÁRIA	
1931.11.00.00	RECEITA DA DÍVIDA ATIVA DO IPTU	Código Tributário Municipal
1931.12.00.00	RECEITA DA DÍVIDA ATIVA DO ITBI	Código Tributário Municipal
1931.13.00.00	RECEITA DA DÍVIDA ATIVA DO ISS	Código Tributário Municipal

Código	Discriminação	Legislação
1931.99.03.00	Rec. Div Ativa dos Inadimplentes	
1932.99.01.00	Rec Dívida Ativa Não-Tributária Outras Receitas - Principal	Código Tributário Municipal
1990.00.00.00	RECEITAS DIVERSAS	Código Tributário Municipal
1990.99.01.00	Outras Receitas - SAAE	
2000.00.00.00	RECEITAS DE CAPITAL	
2100.00.00.00	OPERAÇÕES DE CRÉDITO	
2110.00.00.00	OPERAÇÕES DE CRÉDITO INTERNAS	
2119.01.00.00	Operações de Crédito Internas	
2200.00.00.00	ALIENAÇÃO DE BENS	Legislação Específica
2210.00.00.00	ALIENAÇÃO DE BENS MÓVEIS	
2219.01.00.00	Alienação de Bens Imóveis	Legislação Específica
2220.00.00.00	ALIENAÇÃO DE BENS IMÓVEIS	
2229.01.00.00	Alienação de Outros Bens Imóveis	Legislação Específica
2400.00.00.00	TRANSFERÊNCIAS DE CAPITAL	
2420.00.00.00	TRANSFERÊNCIAS INTERGOVERNAMENTAIS	
2421.00.00.00	TRANSFERÊNCIAS DA UNIÃO	
2421.01.00.00	TRANSFERÊNCIAS DE RECURSOS DO SUS	Legislação Específica
2421.02.00.00	TRANSFERÊNCIAS DE RECURSOS DESTINADOS A PROGRAMAS DE EDUCAÇÃO BÁSICA	Legislação Específica
2421.99.00.00	OUTRAS TRANSFERÊNCIAS DA UNIÃO	Legislação Específica
2422.00.00.00	TRANSFERÊNCIAS DOS ESTADOS	
2422.01.00.00	TRANSFERÊNCIAS DE RECURSOS DO SUS	Legislação Específica
2422.02.00.00	TRANSFERÊNCIAS DE RECURSOS DESTINADOS A PROGRAMAS DE EDUCAÇÃO BÁSICA	Legislação Específica
2422.99.01.00	Outras Transferências dos Estados - SAAE	Legislação Específica
2422.99.02.00	Outras Transferências dos Estados - PM	Legislação Específica
2470.00.00.00	TRANSFERÊNCIAS DE CONVÊNIOS	
2471.00.00.00	TRANSFERÊNCIA DE CONVÊNIOS DA UNIÃO E DE SUAS ENTIDADES	
2471.01.00.00	TRANSFERÊNCIAS DE CONVÊNIO DA UNIÃO PARA O SUS	Legislação Específica
2471.02.00.00	TRANSF. CONV. UNIÃO DESTINADAS A PROGRAMAS DE EDUCAÇÃO BÁSICA	Legislação Específica
2471.03.00.00	TRANSF. CONV. UNIÃO DESTINADAS A PROGRAMA SANEAMENTO BÁSICO	Legislação Específica
2471.04.00.00	TRANSF. CONV. UNIÃO DESTINADAS A PROG. MEIO AMBIENTE	Legislação Específica
2471.05.00.00	TRANSF. CONV. UNIÃO DESTINADAS A PROG. INFRA-ESTRUTURA BÁSICA	Legislação Específica
2471.99.00.00	OUTRAS TRANSFERÊNCIAS DE CONVÊNIOS DA UNIÃO	Legislação Específica
2472.00.00.00	TRANSFERÊNCIAS DE CONVÊNIOS DOS ESTADOS E DO DISTRITO FEDERAL	
2472.01.00.00	TRANSF. CONVÊNIOS DOS ESTADOS PARA O SUS	Legislação Específica
2472.02.00.00	TRANSF. CONV. ESTADOS DESTINADAS A PROGRAMA DE EDUCAÇÃO BÁSICA	Legislação Específica
2472.03.00.00	TRANSF. CONV. ESTADOS DESTINADAS A PROG. SANEAMENTO BÁSICO	Legislação Específica
2472.04.00.00	TRANSF. CONV. ESTADOS DESTINADAS A PROG. MEIO AMBIENTE	Legislação Específica
2472.05.00.00	TRANSF. CONV. ESTADOS DESTINADAS PROG. INFRA-ESTRUTURA BÁSICA	Legislação Específica



PREFEITURA MUNICIPAL DE XEXÉU

AV. MÁRIO MELO - CNPJ:12888517/0001-48



Orçamento Programa - Exercício de 2014

TABELA EXPLICATIVA - LEGISLAÇÃO DA RECEITA

(Inc. III, § 1º, Art.2º)

Codigo	Discriminação	Legislacao
2472.99.00.00	OUTRAS TRANSFERÊNCIAS DE CONVÊNIO DOS ESTADOS	
9000.00.00.00	DEDUÇÃO DAS RECEITAS	Legislação Especifica
9500.00.00.00	DEDUÇÃO DAS RECEITAS PARA FORMAÇÃO DO FUNDEB	
9510.01.01.00	Dedução de Receita do FPM - FUNDEB	Leis Federais nº 9.424/96 e nº 11.494/07
9510.01.02.00	Dedução do ITR para Formação do FUNDEB	Leis Federais nº 9.424/96 e nº 11.494/07
9510.01.03.00	Dedução do ICMS / Deson-LC 97/96 p/ Formação do FUNDEB	Leis Federais nº 9.424/96 e nº 11.494/07
9510.01.04.00	Dedução do ICMS para Formação do FUNDEB	Leis Federais nº 9.424/96 e nº 11.494/07
9510.01.05.00	Dedução do IPVA para Formação do FUNDEB	Leis Federais nº 9.424/96 e nº 11.494/07
9510.01.06.00	Dedução do IPT Export. para Formação do FUNDEB	Leis Federais nº 9.424/96 e nº 11.494/07

Green



PREFEITURA MUNICIPAL DE XEXÉU

AV. MÁRIO MELO - CNPJ:12888517/0001-48

Orçamento Programa - Exercício de 2014

DEMONSTRATIVO DA RECEITA E DESPESA SEGUNDO AS CATEGORIAS ECONOMICAS
(Inc. II, §1º, Art. 2º)

Anexo 01

Página 1

RECEITA	R\$	R\$	DESPESA	R\$	R\$
RECEITAS CORRENTES			DESPESAS CORRENTES		
RECEITA TRIBUTÁRIA	966.500,00		PESSOAL E ENCARGOS SOCIAIS	17.873.000,00	
RECEITAS DE CONTRIBUIÇÕES	50.000,00		JUROS E ENCARGOS DA DÍVIDA	7.000,00	
RECEITA PATRIMONIAL	147.000,00		OUTRAS DESPESAS CORRENTES	12.367.000,00	
RECEITA DE SERVIÇOS	788.000,00				
TRANSFERÊNCIAS CORRENTES	31.926.500,00		SUB TOTAL		30.247.000,00
OUTRAS RECEITAS CORRENTES	297.500,00		SUPERAVIT DO ORÇAMENTO CORRENTE		866.500,00
DEDUÇÃO DAS RECEITAS PARA FORMAÇÃO DO FUNDEB	-3.062.000,00		TOTAL		31.113.500,00
SUB TOTAL		31.113.500,00			
TOTAL		31.113.500,00	DESPESAS DE CAPITAL		
SUPERAVIT DO ORÇAMENTO CORRENTE		866.500,00	INVESTIMENTOS	13.789.000,00	
RECEITAS DE CAPITAL			AMORTIZAÇÃO DA DÍVIDA	196.000,00	
OPERAÇÕES DE CRÉDITO	10.000,00		SUB TOTAL		13.985.000,00
ALIENAÇÃO DE BENS	160.000,00				
TRANSFERÊNCIAS DE CAPITAL	13.260.500,00		RESERVA DE CONTINGENCIA		312.000,00
SUB TOTAL		13.430.500,00	TOTAL		14.297.000,00
TOTAL		14.297.000,00			
RESUMO			RESUMO		
RECEITAS CORRENTES		34.175.500,00	DESPESAS CORRENTES		30.247.000,00
RECEITAS DE CAPITAL		13.430.500,00	DESPESAS DE CAPITAL		13.985.000,00
DEDUÇÃO DAS RECEITAS		-3.062.000,00	RESERVA DE CONTINGENCIA		312.000,00
TOTAL DE RECEITAS		44.544.000,00	TOTAL DE DESPESA		44.544.000,00
TOTAL		44.544.000,00	TOTAL		44.544.000,00

NATUREZA DA DESPESA - CONSOLIDAÇÃO GERAL

Código	Especificação	Elemento	Modalidade	Grupo	Categoria Econômica
30.0.00	DESPESAS CORRENTES				30.247.000,00
31.00.00	PESSOAL E ENCARGOS SOCIAIS			17.873.000,00	
31.00.00	APLICAÇÕES DIRETAS		17.873.000,00		
31.00.01	APOSENTADORIAS, RESERVA REMUNERADA E REFORMAS	94.000,00			
31.00.03	PENSÕES	4.000,00			
31.00.04	CONTRATAÇÃO POR TEMPO DETERMINADO	2.733.000,00			
31.00.05	OUTROS BENEFÍCIOS PREVIDENCIÁRIOS	3.000,00			
31.00.11	VENCIMENTOS E VANTAGENS FIXAS - PESSOAL CIVIL	11.941.000,00			
31.80.13	OBRIGAÇÕES PATRONAIS	2.953.000,00			
31.00.18	OUTRAS DESPESAS VARIÁVEIS - PESSOAL CIVIL	80.000,00			
31.80.91	SENTENÇAS JUDICIAIS	2.000,00			
31.00.92	DESPESAS DE EXERCÍCIOS ANTERIORES	38.000,00			
31.80.94	INDENIZAÇÕES TRABALHISTAS - INTRA-ORÇAMENTÁRIO	25.000,00			
32.00.00	JUROS E ENCARGOS DA DÍVIDA			7.000,00	
32.00.00	APLICAÇÕES DIRETAS		7.000,00		
32.00.21	JUROS SOBRE A DÍVIDA POR CONTRATO	6.000,00			
32.00.22	OUTROS ENCARGOS SOBRE A DÍVIDA POR CONTRATO	2.000,00			
33.00.00	OUTRAS DESPESAS CORRENTES			12.987.000,00	
33.00.00	TRANSFERÊNCIAS A INSTITUIÇÕES PRIVADAS SEM FINS LUCRATIVOS		78.000,00		
33.50.41	CONTRIBUIÇÕES	32.000,00			
33.00.43	SUBVENÇÕES SOCIAIS	46.000,00			
33.90.00	APLICAÇÕES DIRETAS		12.289.000,00		
33.00.14	DIÁRIAS - PESSOAL CIVIL	183.000,00			
33.80.18	AUXÍLIO FINANCEIRO A ESTUDANTES	900.000,00			
33.00.30	MATERIAL DE CONSUMO	2.866.000,00			
33.90.31	PREMIAÇÕES CULTURAIS, ARTÍSTICAS, CIENTÍFICAS, DESPORTIVAS E	25.000,00			
33.00.32	MATERIAL, BEM OU SERVIÇO PARA DISTRIBUIÇÃO GRATUITA	266.000,00			
33.00.33	PASSAGENS E DESPESAS COM LOCOMOÇÃO	75.000,00			
33.00.35	SERVIÇOS DE CONSULTORIA	126.000,00			
33.00.36	OUTROS SERVIÇOS DE TERCEIROS - PESSOA FÍSICA	1.138.000,00			
33.00.37	LOCAÇÃO DE MÃO-DE-OBRA	106.000,00			
33.00.39	OUTROS SERVIÇOS DE TERCEIROS - PESSOA JURÍDICA	6.194.000,00			
33.90.47	OBRIGAÇÕES TRIBUTÁRIAS E CONTRIBUTIVAS	206.000,00			
33.00.48	OUTROS AUXÍLIOS FINANCEIROS A PESSOA FÍSICA	20.000,00			
33.80.91	SENTENÇAS JUDICIAIS	62.000,00			
33.00.92	DESPESAS DE EXERCÍCIOS ANTERIORES	126.000,00			
33.90.93	INDENIZAÇÕES E RESTITUIÇÕES	8.000,00			
40.00.00	DESPESAS DE CAPITAL				13.985.000,00
44.00.00	INVESTIMENTOS			13.789.000,00	
44.00.00	APLICAÇÕES DIRETAS		13.789.000,00		
44.00.51	OBRAS E INSTALAÇÕES	10.429.000,00			
44.00.52	EQUIPAMENTOS E MATERIAL PERMANENTE	3.260.000,00			
44.00.51	AQUISIÇÃO DE IMÓVEIS	100.000,00			
48.00.00	AMORTIZAÇÃO DA DÍVIDA			196.000,00	
48.00.00	APLICAÇÕES DIRETAS		196.000,00		
48.80.71	PRINCIPAL DA DÍVIDA CONTRATUAL RESGATADA	196.000,00			
49.00.00	RESERVA DE CONTINGÊNCIA			312.000,00	312.000,00
49.00.00	RESERVA DE CONTINGÊNCIA			312.000,00	
49.00.00	A DEFINIR		312.000,00		
49.00.99	A CLASSIFICAR	312.000,00			
TOTAL					44.544.000,00

[Assinatura]

RECEITAS SEGUNDAS AS CATEGORIAS ECONOMICAS

Código	Especificação	F.R.	Desdobramento	SubCategoria Fonte	Categoria Econômica
1000.00.00	RECEITAS CORRENTES	0.000.000			34.175.500,00
1100.00.00	RECEITA TRIBUTÁRIA	0.000.000		966.500,00	
1110.00.00	IMPOSTOS	0.000.000		826.000,00	
1112.00.00	IMPOSTOS SOBRE O PATRIMÔNIO E A RENDA	0.000.000	461.000,00		
1112.02.00	IPTU	0.000.000	200.000,00		
1112.02.01	IMPOSTO PREDIAL	0.01.00	100.000,00		
1112.02.02	Imposto Territorial Urbano	0.01.00	100.000,00		
1112.04.00	IMPOSTO SOBRE A RENDA E PROVENTOS DE QUALQUER NATUREZA	0.000.000	236.000,00		
1112.04.31	IRRF SOBRE RENDIMENTOS DO TRABALHO	0.01.00	164.000,00		
1112.04.34	IRRF - OUTROS RENDIMENTOS	0.01.00	72.000,00		
1112.08.00	ITBI - BENS IMOVEIS E DIREITOS REAIS SV IMOVEIS	0.000.000	25.000,00		
1112.08.01	IMP. SOBRE TRAN. INTER VIVOS DE BENS IMOVEIS E DE DIREITOS	0.01.00	25.000,00		
1113.00.00	IMPOSTOS SOBRE A PRODUÇÃO E A CIRCULAÇÃO	0.000.000	365.000,00		
1113.05.00	ISS	0.000.000	365.000,00		
1113.05.01	IMPOSTO SOBRE SERVIÇOS DE QUALQUER NATUREZA-ISSQN	0.01.00	365.000,00		
1120.00.00	TAXAS	0.000.000		140.500,00	
1121.00.00	TAXAS PELO EXERCÍCIO DO PODER DE POLÍCIA	0.000.000	129.500,00		
1121.17.00	TAXA DE FISCALIZAÇÃO DE VIGILÂNCIA SANITÁRIA	0.01.00	2.500,00		
1121.25.00	TAXA DE LICENÇA FUNCIONAMENTO ESTABEL. COM.IND. E PREST.	0.01.00	91.000,00		
1121.26.00	TAXA DE PUBLICIDADE COMERCIAL	0.01.00	2.500,00		
1121.27.00	TAXA DE APREENSÃO E DEPOSITO	0.01.00	2.500,00		
1121.28.00	TAXA DE FUNCIONAMENTO ESTABELECIMENTOS EM HORARIO ES	0.01.00	1.000,00		
1121.29.00	TAXA DE LICENÇA PARA EXECUÇÃO DE OBRAS	0.01.00	10.000,00		
1121.31.00	TAXA DE UTILIZAÇÃO DE ÁREA DE DOMÍNIO PÚBLICO	0.01.00	2.000,00		
1121.32.00	TAXA DE APROVAÇÃO DO PROJETO DE CONSTRUÇÃO CIVIL	0.01.00	2.500,00		
1121.34.00	TAXA DE FISCALIZAÇÃO DE APARELHOS DE TRANSPORTE	0.01.00	2.500,00		
1121.35.00	TAXA DE ALINHAMENTO E NIVELAMENTO	0.01.00	2.500,00		
1121.36.00	TAXA DE APREENSÃO, DEPOSITO OU LIBERAÇÃO DE ANIMAIS	0.01.00	2.500,00		
1121.99.00	OUTRAS TAXAS PELO EXERCÍCIO DO PODER DE POLÍCIA	0.000.000	8.000,00		
1121.99.01	TAXA DE SERVIÇOS ADMINISTRATIVOS	0.01.00	3.000,00		
1121.99.02	TAXA DE EXPEDIENTE	0.01.00	2.500,00		
1121.99.03	Outras Taxas pelo Exercício do Poder de Polícia	0.01.00	2.500,00		
1122.00.00	TAXAS PELA PRESTAÇÃO DE SERVIÇOS	0.000.000	11.000,00		
1122.12.00	EMOLUMENTOS E CUSTAS PROCESSUAIS ADMINISTRATIVAS	0.000.000	2.500,00		
1122.12.02	EMOLUMENTOS E CUSTAS DECORRENTES DE CONSULTAS	0.01.00	2.500,00		
1122.21.00	TAXAS DE SERVIÇOS CADASTRALS	0.01.00	2.500,00		
1122.28.00	TAXA DE CEMITÁRIOS	0.01.00	2.500,00		
1122.90.00	TAXA DE LIMPEZA PÚBLICA	0.01.00	2.500,00		
1122.99.00	OUTRAS TAXAS PELA PRESTAÇÃO DE SERVIÇOS	0.01.00	1.000,00		
1200.00.00	RECEITAS DE CONTRIBUIÇÕES	0.000.000		50.000,00	
1220.00.00	CONTRIBUIÇÕES DE INTERVENÇÃO NO DOMÍNIO ECONÓMICO	0.000.000		50.000,00	
1220.99.00	OUTRAS CONTRIBUIÇÕES ECONÓMICAS	0.000.000	50.000,00		
1220.99.01	Contrib. p/o Custeio do Serviço de Iluminação Pública	0.01.00	50.000,00		
1300.00.00	RECEITA PATRIMONIAL	0.000.000		147.000,00	
1310.00.00	RECEITAS IMOBILIÁRIAS	0.000.000		8.000,00	
1311.00.00	ALUGUEIS	0.000.000	5.000,00		
1311.01.00	Aluguéis de Imóveis Urbanos	0.01.00	5.000,00		
1312.00.00	ARRENDAMENTOS	0.000.000	3.000,00		
1312.01.00	ARRENDAMENTOS DE IMÓVEIS	0.01.00	3.000,00		
1320.00.00	RECEITAS DE VALORES MOBILIÁRIOS	0.000.000		134.000,00	
1325.00.00	REMUNERAÇÃO DE DEPOSITOS BANCÁRIOS	0.000.000	129.000,00		
1325.01.00	REMUNERAÇÃO DE DEPOSITOS DE RECURSOS VINCULADOS	0.000.000	129.000,00		
1325.01.02	REC.REMUNERAÇÃO DE DEP.BANCÁRIOS DE RECUR.VINC. - FUNDE	0.01.00	11.000,00		
1325.01.03	REC.REMUNERAÇÃO DEP.BANCÁRIOS DE RECUR.VINC. - FUNDO SAL	0.01.00	40.000,00		
1325.01.05	REC.REMUNERAÇÃO DEP.BANCÁRIOS DE RECURSOS VINC. - MDE	0.01.00	28.000,00		

Handwritten signature

RECEITAS SEGUNDAS AS CATEGORIAS ECONOMICAS

Código	Especificação	F.R.	Desdobramento	SubCategoria Fonte	Categoria Econômica
1325.01.99	REC.REMUNERAÇÃO OUTROS DEPOSITOS BANCARIOS RECUR.VIN	0.01.00	50.000,00		
1329.00.00	OUTRAS RECEITAS DE VALORES MOBILIARIOS	0.000.000	5.000,00		
1329.99.00	OUTRAS RECEITAS DE VALORES MOBILIARIOS	0.01.00	5.000,00		
1390.00.00	OUTRAS RECEITAS PATRIMONIAIS	0.000.000		5.000,00	
1390.01.00	OUTRAS RECEITAS PATRIMONIAIS - PREFEITURA	0.01.00	5.000,00		
1600.00.00	RECEITA DE SERVIÇOS	0.000.000		786.000,00	
1600.05.00	SERVIÇOS DE SAÚDE	0.000.000	215.000,00		
1600.05.01	SERVIÇOS HOSPITALARES	0.01.00	60.000,00		
1600.05.03	SERVIÇOS RADIOLOGICOS E LABORATORIAIS	0.01.00	25.000,00		
1600.05.10	SERVIÇOS AMBULATORIAIS	0.01.00	90.000,00		
1600.05.99	OUTROS SERVIÇOS DE SAÚDE	0.01.00	40.000,00		
1600.13.00	SERVIÇOS ADMINISTRATIVOS	0.000.000	7.000,00		
1600.13.01	SERVIÇOS DE INSCRIÇÃO EM CONCURSOS PÚBLICOS	0.01.00	2.500,00		
1600.13.02	SERVIÇOS DE VENDA DE EDITAIS	0.01.00	2.000,00		
1600.13.99	OUTROS SERVIÇOS ADMINISTRATIVOS	0.01.00	2.500,00		
1600.44.00	SERVIÇOS DE ABATE DE ANIMAIS	0.01.00	5.000,00		
1600.99.00	OUTROS SERVIÇOS	0.000.000	551.000,00		
1600.99.00	OUTROS SERVIÇOS	0.01.00	10.000,00		
1600.99.01	Taxa de Água	0.01.00	540.500,00		
1600.99.02	Expediente	0.01.00	2.000,00		
1600.99.03	Aterção de Hidrômetro	0.01.00	1.000,00		
1600.99.04	Receta de Encargos Diários - SAAE	0.01.00	6.000,00		
1600.99.06	Serviço Relâmpago dos Cortes	0.01.00	500,00		
1600.99.06	Recetas Provenientes de Novas Ligações	0.01.00	1.000,00		
1700.00.00	TRANSFERÊNCIAS CORRENTES	0.000.000		31.926.500,00	
1720.00.00	TRANSFERÊNCIAS INTERGOVERNAMENTAIS	0.000.000		30.532.500,00	
1721.00.00	TRANSFERÊNCIAS DA UNIÃO	0.000.000	18.353.000,00		
1721.01.00	PARTICIPAÇÃO NA RECEITA DA UNIÃO	0.000.000	12.626.000,00		
1721.01.02	COTA-PARTE DO FPM	0.01.00	12.621.000,00		
1721.01.05	COTA-PARTE DO ITR	0.01.00	5.000,00		
1721.22.00	TRANSFERÊNCIA DA COMPENSAÇÃO FINANCEIRA PELA EXPLORAÇÃO	0.000.000	164.000,00		
1721.22.70	COTA-PARTE DO FUNDO ESPECIAL DO PETRÓLEO - FEP	0.01.00	164.000,00		
1721.33.00	TRANSFERÊNCIA DE RECURSOS DO - SUS - REPASSES FUNDO A F	0.000.000	2.472.000,00		
1721.33.01	CEO - CENTRO DE ESPECIALIDADES ODONTOLÓGICAS	0.01.00	123.000,00		
1721.33.02	AGENTES COMUNITÁRIOS DE SAÚDE - PACS	0.01.00	279.000,00		
1721.33.03	PROGRAMA SAÚDE DA FAMÍLIA - PSF	0.01.00	659.000,00		
1721.33.04	PROGRAMA SAÚDE BUCAL	0.01.00	206.000,00		
1721.33.05	NÚCLEO DE APOIO A SAÚDE DA FAMÍLIA - NASF	0.01.00	132.000,00		
1721.33.11	BLOCO ATENÇÃO BÁSICA	0.01.00	420.000,00		
1721.33.12	BLOCO ATENÇÃO DE MÉDIA E ALTA COMP. AMB. E HOSP	0.01.00	382.000,00		
1721.33.13	VIGILÂNCIA EM SAÚDE	0.01.00	57.000,00		
1721.33.14	BLOCO ASSISTÊNCIA FARMACÊUTICA	0.01.00	84.000,00		
1721.33.15	BLOCO GESTÃO DO SUS	0.01.00	130.000,00		
1721.33.99	OUTROS PROGRAMAS DE SAÚDE	0.01.00	20.000,00		
1721.34.00	TRANSFERÊNCIAS DE RECURSOS DO FUNDO NACIONAL DE ASSIS	0.000.000	1.520.000,00		
1721.34.04	PISO DE TRANSIÇÃO DE MÉDIA COMPLEXIDADE	0.01.00	50.000,00		
1721.34.05	PISO FIXO DE MÉDIA COMPLEXIDADE	0.01.00	100.000,00		
1721.34.06	PISO DE ALTA COMPLEXIDADE	0.01.00	500.000,00		
1721.34.07	IGD - Índice de Gestão Descentralizada	0.01.00	130.000,00		
1721.34.08	PROJOVEM	0.01.00	65.000,00		
1721.34.09	Centro de Juventude	0.01.00	30.000,00		
1721.34.10	CRAS-Centro de Referência de Assistência Social	0.01.00	100.000,00		
1721.34.11	Projeto Acother	0.01.00	30.000,00		
1721.34.12	IGD - SUAS	0.01.00	14.000,00		
1721.34.13	PVMC-Piso Variável Média Complexidade	0.01.00	311.000,00		



RECEITAS SEGUNDAS AS CATEGORIAS ECONOMICAS

Código	Especificação	F.R.	Desdobramento	SubCategoria Fonte	Categoria Econômica
1721.34.99	Outras Transferências do FNAS	0.01.00	200.000,00		
1721.35.00	TRANSFERÊNCIAS DE RECURSOS DO FUNDO NACIONAL DO DESE	0.000.000	1.262.000,00		
1721.35.01	TRANSFERÊNCIAS DO SALÁRIO-EDUCAÇÃO	0.01.00	575.000,00		
1721.35.02	TRANSFERÊNCIAS DIRETAS DO FNDE REFERENTES AO PODE	0.01.00	50.000,00		
1721.35.03	TRANSFERÊNCIAS DIRETAS DO FNDE REFERENTES AO PNAE	0.01.00	342.000,00		
1721.35.04	TRANSFERÊNCIAS DIRETAS DO FNDE REFERENTES AO PNATE	0.01.00	45.000,00		
1721.35.99	OUTRAS TRANSFERÊNCIAS DIRETAS DO FNDE	0.01.00	250.000,00		
1721.36.00	TRANSFERÊNCIA FINANCEIRA DO ICMS DESONERAÇÃO L.C. Nº 87/9	0.01.00	15.000,00		
1721.99.00	OUTRAS TRANSFERÊNCIAS DA UNIÃO	0.01.00	294.000,00		
1722.00.00	TRANSFERÊNCIAS DOS ESTADOS	0.000.000	2.802.000,00		
1722.01.00	PARTICIPAÇÃO NA RECEITA DOS ESTADOS	0.000.000	2.782.000,00		
1722.01.01	COTA-PARTE DO ICMS	0.01.00	2.476.000,00		
1722.01.02	COTA-PARTE DO IPVA	0.01.00	179.000,00		
1722.01.04	COTA-PARTE DO IPI SOBRE EXPORTAÇÃO	0.01.00	5.000,00		
1722.01.13	COTA-PARTE DA CIDE	0.01.00	40.000,00		
1722.01.99	OUTRAS PARTICIPAÇÕES NA RECEITA DOS ESTADOS	0.01.00	80.000,00		
1722.99.00	OUTRAS TRANSFERÊNCIAS DOS ESTADOS	0.000.000	20.000,00		
1722.99.01	OUTRAS TRANSFERÊNCIAS DOS ESTADOS - TRAN	0.01.00	20.000,00		
1724.00.00	TRANSFERÊNCIAS MULTIGOVERNAMENTAIS	0.000.000	9.377.500,00		
1724.01.00	TRANSF.RECUR.FUNDEB E VALORIZ. PROFISSIONAIS EDUCAÇÃO B	0.01.00	8.525.000,00		
1724.02.00	TRANSF.RECURSOS DA COMPLEMENTAÇÃO DA UNIBO AO FUNDEB	0.01.00	852.500,00		
1760.00.00	TRANSFERÊNCIAS DE CONVÊNIO	0.000.000		1.394.000,00	
1761.00.00	TRANSFERÊNCIAS DE CONVÊNIO DA UNIÃO E DE SUAS ENTIDADE	0.000.000	1.184.000,00		
1761.01.00	TRANSF.DE CONVÊNIO DA UNIÃO PARA O SUS	0.01.00	60.000,00		
1761.02.00	TRANSF.CONVÊNIO DA UNIÃO DESTINADAS A PROGRAMA EDUCA	0.01.00	150.000,00		
1761.03.00	TRANSF.CONVÊNIO DA UNIÃO DESTINADAS A PROG.ASSIST. SOC	0.01.00	40.000,00		
1761.04.00	TRANSF.CONV. UNIÃO DESTINADAS A PROGRAMAS COMBATE à FO	0.01.00	75.000,00		
1761.05.00	TRANSF.CONV.DA UNIÃO DESTINADAS A PROGRAMA SANIAMENTC	0.01.00	50.000,00		
1761.99.00	OUTRAS TRANSFERÊNCIAS DE CONVÊNIO DA UNIÃO	0.01.00	809.000,00		
1762.00.00	TRANSFERÊNCIA DE CONVÊNIO DOS ESTADOS E DO DISTRITO FE	0.000.000	210.000,00		
1762.01.00	TRANSF.DE CONVÊNIO DOS ESTADOS PARA O SUS	0.01.00	60.000,00		
1762.02.00	TRANSF.CONV.ESTADOS DESTINADAS PROGRAMA EDUCAÇÃO	0.01.00	60.000,00		
1762.99.00	OUTRAS TRANSFERÊNCIAS DE CONVÊNIO DOS ESTADOS	0.000.000	90.000,00		
1762.99.01	Outras Transferências de Convênio dos Estados - SAAE	0.01.00	50.000,00		
1762.99.02	Outras Transferências de Convênio dos Estados - PM	0.01.00	40.000,00		
1900.00.00	OUTRAS RECEITAS CORRENTES	0.000.000		297.500,00	
1910.00.00	MULTAS E JUROS DE MORA	0.000.000		24.600,00	
1911.00.00	MULTAS E JUROS DE MORA DOS TRIBUTOS	0.000.000	12.500,00		
1911.38.00	MULTAS E JUROS DE MORA DO IPTU	0.01.00	5.000,00		
1911.39.00	MULTAS E JUROS DE MORA DO ITBI	0.01.00	2.500,00		
1911.40.00	MULTAS E JUROS DE MORA DO ISS	0.01.00	5.000,00		
1913.00.00	MULTA E JUROS DE MORA DA DÍVIDA ATIVA DOS TRIBUTOS	0.000.000	12.000,00		
1913.11.00	MULTAS E JUROS DE MORA DA DÍVIDA ATIVA DO IPTU	0.01.00	2.500,00		
1913.12.00	MULTAS E JUROS DE MORA DA DÍVIDA ATIVA DO ITBI	0.01.00	2.500,00		
1913.13.00	MULTAS E JUROS DE MORA DA DÍVIDA ATIVA DO ISS	0.01.00	5.000,00		
1913.99.00	MULTAS E JUROS DE MORA DA DÍVIDA ATIVA DE OUTROS TRIBUTC	0.000.000	2.000,00		
1913.99.01	Multas e Juros de Mora da Dívida Ativa de Outros Tributos- SAAE	0.01.00	2.000,00		
1920.00.00	INDENIZAÇÕES E RESTITUIÇÕES	0.000.000		100.000,00	
1921.00.00	INDENIZAÇÕES	0.000.000	5.000,00		
1921.99.00	OUTRAS INDENIZAÇÕES	0.000.000	5.000,00		
1921.99.01	Outras Indenizações - PREFEITURA	0.01.00	2.500,00		
1921.99.02	Outras Indenizações - FMS	0.01.00	2.500,00		
1922.00.00	RESTITUIÇÕES	0.000.000	95.000,00		
1922.99.00	OUTRAS RESTITUIÇÕES	0.000.000	95.000,00		
1922.99.01	Outras Restituições - SAAE	0.01.00	2.000,00		

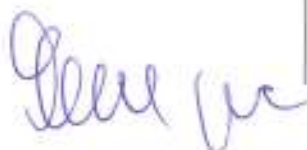

RECEITAS SEGUNDAS AS CATEGORIAS ECONOMICAS

Código	Especificação	F.R.	Desdobramento	SubCategoria Fonte	Categoria Econômica
1922.99.02	Outras Restituições - Prefeitura	0.01.00	80.000,00		
1922.99.03	Outras Restituições (FMS)	0.01.00	13.000,00		
1930.00.00	RECEITA DA DÍVIDA ATIVA	0.000.000		110.000,00	
1931.00.00	RECEITA DA DÍVIDA ATIVA TRIBUTÁRIA	0.000.000	107.500,00		
1931.11.00	RECEITA DA DÍVIDA ATIVA DO IPTU	0.01.00	55.000,00		
1931.12.00	RECEITA DA DÍVIDA ATIVA DO ITBI	0.01.00	2.500,00		
1931.13.00	RECEITA DA DÍVIDA ATIVA DO ISS	0.01.00	5.000,00		
1931.99.00	RECEITA DA DÍVIDA ATIVA DE OUTROS TRIBUTOS	0.000.000	45.000,00		
1931.99.03	Rec. Div. Ativa dos Inadimplentes	0.01.00	45.000,00		
1932.00.00	RECEITA DA DÍVIDA ATIVA NÃO TRIBUTÁRIA	0.000.000	2.500,00		
1932.99.00	Receta de Dívida Ativa Não Tributária de Outras Receitas	0.000.000	2.500,00		
1932.99.01	Rec. Dívida Ativa Não-Tributária Outras Receitas - Principal	0.01.00	2.500,00		
1990.00.00	RECEITAS DIVERSAS	0.000.000		63.000,00	
1990.99.00	OUTRAS RECEITAS	0.000.000	63.000,00		
1990.99.01	Outras Receitas - SAAE	0.01.00	63.000,00		
2000.00.00	RECEITAS DE CAPITAL	0.000.000			13.430.500,00
2100.00.00	OPERAÇÕES DE CRÉDITO	0.000.000		10.000,00	
2110.00.00	OPERAÇÕES DE CRÉDITO INTERNAS	0.000.000		10.000,00	
2118.00.00	OUTRAS OPERAÇÕES DE CRÉDITO INTERNAS	0.000.000	10.000,00		
2118.01.00	Operações de Crédito Internas	0.01.00	10.000,00		
2200.00.00	ALIENAÇÃO DE BENS	0.000.000		160.000,00	
2210.00.00	ALIENAÇÃO DE BENS MÓVEIS	0.000.000		80.000,00	
2219.00.00	ALIENAÇÃO DE OUTROS BENS MÓVEIS	0.000.000	80.000,00		
2219.01.00	Alienação de Bens Móveis	0.01.00	80.000,00		
2220.00.00	ALIENAÇÃO DE BENS IMÓVEIS	0.000.000		80.000,00	
2229.00.00	ALIENAÇÃO DE OUTROS BENS IMÓVEIS	0.000.000	80.000,00		
2229.01.00	Alienação de Outros Bens Imóveis	0.01.00	80.000,00		
2400.00.00	TRANSFERÊNCIAS DE CAPITAL	0.000.000		13.260.500,00	
2420.00.00	TRANSFERÊNCIAS INTERGOVERNAMENTAIS	0.000.000		1.859.000,00	
2421.00.00	TRANSFERÊNCIAS DA UNIO	0.000.000	1.020.000,00		
2421.01.00	TRANSFERÊNCIAS DE RECURSOS DO SUS	0.01.00	200.000,00		
2421.02.00	TRANSFERÊNCIAS DE RECURSOS DESTINADOS A PROGRAMAS ED	0.01.00	520.000,00		
2421.99.00	OUTRAS TRANSFERÊNCIAS DA UNIO	0.01.00	300.000,00		
2422.00.00	TRANSFERÊNCIAS DOS ESTADOS	0.000.000	839.000,00		
2422.01.00	TRANSFERÊNCIAS DE RECURSOS DO SUS	0.01.00	200.000,00		
2422.02.00	TRANSFERÊNCIAS DE RECURSOS DESTINADOS A PROGRAMAS ED	0.01.00	300.000,00		
2422.99.00	OUTRAS TRANSFERÊNCIAS DOS ESTADOS	0.000.000	339.000,00		
2422.99.01	Outras Transferências dos Estados - SAAE	0.01.00	139.000,00		
2422.99.02	Outras Transferências dos Estados - PM	0.01.00	200.000,00		
2470.00.00	TRANSFERÊNCIAS DE CONVNIOS	0.000.000		11.401.500,00	
2471.00.00	TRANSFERÊNCIA DE CONVNIOS DA UNIO E DE SUAS ENTIDADES	0.000.000	5.867.500,00		
2471.01.00	TRANSFERÊNCIAS DE CONVNIOS DA UNIO PARA O SUS	0.01.00	370.000,00		
2471.02.00	TRANSF. CONV. UNIO DESTINADAS A PROGRAMAS DE EDUCAÇÃO	0.01.00	1.277.000,00		
2471.03.00	TRANSF. CONV. UNIO DESTINADAS A PROGRAMA SANEAMENTO B.	0.01.00	520.000,00		
2471.04.00	TRANSF. CONV. UNIO DESTINADAS A PROG. MEIO AMBIENTE	0.01.00	700.000,00		
2471.05.00	TRANSF. CONV. UNIO DESTINADAS A PROG. INFRA-ESTRUTURA TI	0.01.00	2.700.500,00		
2471.99.00	OUTRAS TRANSFERÊNCIAS DE CONVNIOS DA UNIO	0.01.00	300.000,00		
2472.00.00	TRANSFERÊNCIAS DE CONVNIOS DOS ESTADOS E DO DISTRITO F	0.000.000	5.534.000,00		
2472.01.00	TRANSF. CONVNIOS DOS ESTADOS PARA O SUS	0.01.00	370.000,00		
2472.02.00	TRANSF. CONV. ESTADOS DESTINADAS A PROGRAMA DE EDUCAÇÃO	0.01.00	1.500.000,00		
2472.03.00	TRANSF. CONV. ESTADOS DESTINADAS A PROG. SANEAMENTO B.	0.01.00	520.000,00		
2472.04.00	TRANSF. CONV. ESTADOS DESTINADAS A PROG. MEIO AMBIENTE	0.01.00	394.000,00		
2472.05.00	TRANSF. CONV. ESTADOS DESTINADAS PROG. INFRA-ESTRUTURA T	0.01.00	2.400.000,00		
2472.99.00	OUTRAS TRANSFERÊNCIAS DE CONVNIOS DOS ESTADOS	0.01.00	350.000,00		
8000.00.00	DEDUÇÃO DAS RECEITAS	0.000.000			-3.062.000,00

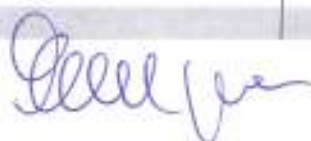

RECEITAS SEGUNDAS AS CATEGORIAS ECONOMICAS

Código	Especificação	F.R.	Desdobramento	SubCategoria Fonte	Categoria Econômica
9500.00.00	DEDUÇÃO DAS RECEITAS PARA FORMAÇÃO DO FUNDEB	0.000.000			
9510.00.00	DEDUÇÃO DAS RECEITAS PARA FORMAÇÃO DO FUNDEB	0.000.000		-3.062.000,00	
9510.01.01	Dedução de Receita do FPM - FUNDEB	0.01.00	-2.525.000,00		
9510.01.02	Dedução do ITR para Formação do FUNDEB	0.01.00	-1.000,00		
9510.01.03	Dedução do ICMS / Decan-LC 87/96 pr Formação do FUNDEB	0.01.00	-3.000,00		
9510.01.04	Dedução do ICMS para Formação do FUNDEB	0.01.00	-496.000,00		
9510.01.05	Dedução do IPVA para Formação do FUNDEB	0.01.00	-36.000,00		
9510.01.06	Dedução do IPI Export. para Formação do FUNDEB	0.01.00	-1.000,00		
Total das Receitas (exceto Intra-Orçamentárias)					44.544.000,00

Total Geral das Receitas					44.544.000,00
--------------------------	--	--	--	--	---------------

PODER	01 PODER LEGISLATIVO
ORGÃO	01 CÂMARA MUNICIPAL
UNIDADE	01 CORPO DELIBERATIVO DA CÂMARA

Código	Especificação	F.R.	Elemento	Modalidade	Grupo	Categoria Econômica
3.0.00.00	DESPESAS CORRENTES	0.000.000				1.429.000,00
3.1.00.00	PESSOAL E ENCARGOS SOCIAIS	0.000.000			1.066.000,00	
3.1.90.00	APLICAÇÕES DIRETAS	0.000.000		1.056.000,00		
3.1.90.01	APOSENTADORIAS, RESERVA REMUNERADA E REFORMAS	0.01.00	2.000,00			
3.1.90.03	PENSÕES	0.01.00	2.000,00			
3.1.90.11	VENCIMENTOS E VANTAGENS FIXAS - PESSOAL CIVIL	0.01.00	818.000,00			
3.1.90.13	OBRIGAÇÕES PATRONAIS	0.01.00	170.000,00			
3.1.90.18	OUTRAS DESPESAS VARIÁVEIS - PESSOAL CIVIL	0.01.00	60.000,00			
3.1.90.92	DESPESAS DE EXERCÍCIOS ANTERIORES	0.01.00	3.000,00			
3.2.00.00	JUROS E ENCARGOS DA DÍVIDA	0.000.000			7.000,00	
3.2.90.00	APLICAÇÕES DIRETAS	0.000.000		7.000,00		
3.2.90.21	JUROS SOBRE A DÍVIDA POR CONTRATO	0.01.00	5.000,00			
3.2.90.22	OUTROS ENCARGOS SOBRE A DÍVIDA POR CONTRATO	0.01.00	2.000,00			
3.3.00.00	OUTRAS DESPESAS CORRENTES	0.000.000			367.000,00	
3.3.90.00	APLICAÇÕES DIRETAS	0.000.000		367.000,00		
3.3.90.14	DIÁRIAS - PESSOAL CIVIL	0.01.00	40.000,00			
3.3.90.30	MATERIAL DE CONSUMO	0.01.00	67.000,00			
3.3.90.33	PASSAGENS E DESPESAS COM LOCOMOÇÃO	0.01.00	2.000,00			
3.3.90.36	SERVIÇOS DE CONSULTORIA	0.01.00	85.000,00			
3.3.90.38	OUTROS SERVIÇOS DE TERCEIROS - PESSOA FÍSICA	0.01.00	112.000,00			
3.3.90.39	OUTROS SERVIÇOS DE TERCEIROS - PESSOA JURÍDICA	0.01.00	64.000,00			
3.3.90.39	OUTROS SERVIÇOS DE TERCEIROS - PESSOA JURÍDICA	0.01.01	5.000,00			
3.3.90.92	DESPESAS DE EXERCÍCIOS ANTERIORES	0.01.00	2.000,00			
4.00.00.00	DESPESAS DE CAPITAL	0.000.000				86.000,00
4.4.00.00	INVESTIMENTOS	0.000.000			80.000,00	
4.4.90.00	APLICAÇÕES DIRETAS	0.000.000		80.000,00		
4.4.90.51	OBRAS E INSTALAÇÕES	0.01.00	45.000,00			
4.4.90.52	EQUIPAMENTOS E MATERIAL PERMANENTE	0.01.00	35.000,00			
4.5.00.00	AMORTIZAÇÃO DA DÍVIDA	0.000.000			6.000,00	
4.5.90.00	APLICAÇÕES DIRETAS	0.000.000		6.000,00		
4.5.90.71	PRINCIPAL DA DÍVIDA CONTRATUAL RESGATADA	0.01.00	6.000,00			

TOTAL 1.515.000,00

PODER 02 PODER EXECUTIVO ORGÃO 01 GABINETE DO PREFEITO UNIDADE 00 GABINETE DO PREFEITO						
Código	Especificação	F.R.	Elemento	Modalidade	Grupo	Categoria Econômica
3.0 00 00	DESPESAS CORRENTES	0.000.000				892.000,00
3.1 00 00	PESSOAL E ENCARGOS SOCIAIS	0.000.000			537.000,00	
3.1 90 00	APLICAÇÕES DIRETAS	0.000.000		537.000,00		
3.1 90 04	CONTRATAÇÃO POR TEMPO DETERMINADO	0.01.00	10.000,00			
3.1 90 11	VENCIMENTOS E VANTAGENS FIXAS - PESSOAL CIVIL	0.01.00	527.000,00			
3.1 90 00	OUTRAS DESPESAS CORRENTES	0.000.000			355.000,00	
3.1 90 00	APLICAÇÕES DIRETAS	0.000.000		355.000,00		
3.3 90 14	DIÁRIAS - PESSOAL CIVIL	0.01.00	20.000,00			
3.3 90 30	MATERIAL DE CONSUMO	0.01.00	160.000,00			
3.3 90 33	PASSAGENS E DESPESAS COM LOCOMOÇÃO	0.01.00	30.000,00			
3.3 90 36	OUTROS SERVIÇOS DE TERCEIROS - PESSOA FÍSICA	0.01.00	20.000,00			
3.3 90 39	OUTROS SERVIÇOS DE TERCEIROS - PESSOA JURÍDICA	0.01.00	125.000,00			
4.0 00 00	DESPESAS DE CAPITAL	0.000.000				30.000,00
4.1 00 00	INVESTIMENTOS	0.000.000			30.000,00	
4.1 90 00	APLICAÇÕES DIRETAS	0.000.000		30.000,00		
4.1 90 52	EQUIPAMENTOS E MATERIAL PERMANENTE	0.01.00	30.000,00			
TOTAL						922.000,00

[Assinatura manuscrita]

PODER 02 PODER EXECUTIVO						
ORGÃO 02 SECRETARIA DE GOVERNO E ARTICULAÇÃO POLÍTICA						
UNIDADE 00 SECRETARIA DE GOVERNO E ARTICULAÇÃO POLÍTICA						
Código	Especificação	F.R.	Elemento	Modalidade	Grupo	Categoria Econômica
3.0.00.00	DESPESAS CORRENTES	0.000.000				195.000,00
3.1.00.00	PESSOAL E ENCARGOS SOCIAIS	0.000.000			49.000,00	
3.1.90.00	APLICAÇÕES DIRETAS	0.000.000		49.000,00		
3.1.90.04	CONTRATAÇÃO POR TEMPO DETERMINADO	0.01.00	5.000,00			
3.1.90.11	VENCIMENTOS E VANTAGENS FIXAS - PESSOAL CIVIL	0.01.00	44.000,00			
3.1.00.00	OUTRAS DESPESAS CORRENTES	0.000.000			146.000,00	
3.1.90.00	APLICAÇÕES DIRETAS	0.000.000		146.000,00		
3.3.90.30	MATERIAL DE CONSUMO	0.01.00	22.000,00			
3.3.90.36	OUTROS SERVIÇOS DE TERCEIROS - PESSOA FÍSICA	0.01.00	52.000,00			
3.3.90.39	OUTROS SERVIÇOS DE TERCEIROS - PESSOA JURÍDICA	0.01.00	72.000,00			
4.0.00.00	DESPESAS DE CAPITAL	0.000.000				20.000,00
4.4.00.00	INVESTIMENTOS	0.000.000			20.000,00	
4.4.90.00	APLICAÇÕES DIRETAS	0.000.000		20.000,00		
4.4.90.52	EQUIPAMENTOS E MATERIAL PERMANENTE	0.01.00	20.000,00			
TOTAL						215.000,00

Geel We

PODER 02 PODER EXECUTIVO ORGÃO 03 SECRETARIA DE ORÇAMENTO PARTICIPATIVO UNIDADE 00 SECRETARIA DO ORÇAMENTO PARTICIPATIVO						
Código	Especificação	F.R.	Elemento	Modalidade	Grupo	Categoria Econômica
3.0.00.00	DESPESAS CORRENTES	0.000.000				81.000,00
3.1.00.00	PESSOAL E ENCARGOS SOCIAIS	0.000.000			49.000,00	
3.1.90.00	APLICAÇÕES DIRETAS	0.000.000		49.000,00		
3.1.90.04	CONTRATAÇÃO POR TEMPO DETERMINADO	0.01.00	5.000,00			
3.1.90.11	VENCIMENTOS E VANTAGENS FIXAS - PESSOAL CIVIL	0.01.00	44.000,00			
3.1.90.00	OUTRAS DESPESAS CORRENTES	0.000.000			32.000,00	
3.1.90.00	APLICAÇÕES DIRETAS	0.000.000		32.000,00		
3.3.90.30	MATERIAL DE CONSUMO	0.01.00	15.000,00			
3.3.90.38	OUTROS SERVIÇOS DE TERCEIROS - PESSOA FÍSICA	0.01.00	7.000,00			
3.3.90.39	OUTROS SERVIÇOS DE TERCEIROS - PESSOA JURÍDICA	0.01.00	10.000,00			
4.0.00.00	DESPESAS DE CAPITAL	0.000.000				10.000,00
4.4.00.00	INVESTIMENTOS	0.000.000			10.000,00	
4.4.90.00	APLICAÇÕES DIRETAS	0.000.000		10.000,00		
4.4.90.52	EQUIPAMENTOS E MATERIAL PERMANENTE	0.01.00	10.000,00			
TOTAL						91.000,00

Paulo

tipo	Especificação	F.R.	Elemento	Modalidade	Grupo	Categoria Econômica
02	PODER EXECUTIVO					
04	SECRETARIA DE ADMINISTRAÇÃO, PLANEJAMENTO E COORDENAÇÃO					
00	SECRETARIA DE ADMINISTRAÇÃO, PLANEJAMENTO E COORDENAÇÃO					
3.0	00.00	0.000.000				1.670.000,00
3.1	00.00	0.000.000			1.205.000,00	
90	00.00	0.000.000		1.205.000,00		
90.04	00.00	0.01.00	10.000,00			
90.11	00.00	0.01.00	478.000,00			
90.13	00.00	0.01.00	717.000,00			
00.00	00.00	0.000.000			665.000,00	
3.3	50.00	0.000.000		30.000,00		
50.41	00.00	0.01.00	30.000,00			
90.00	00.00	0.000.000		635.000,00		
90.14	00.00	0.01.00	10.000,00			
90.30	00.00	0.01.00	54.000,00			
90.33	00.00	0.01.00	20.000,00			
90.35	00.00	0.01.00	10.000,00			
90.36	00.00	0.01.00	28.000,00			
90.39	00.00	0.01.00	513.000,00			
00.00	00.00	0.000.000				30.000,00
4.4	00.00	0.000.000			30.000,00	
90.00	00.00	0.000.000		30.000,00		
90.52	00.00	0.01.00	30.000,00			
TOTAL						1.900.000,00

Geel We

Item	Descrição	F.R.	Elemento	Modalidade	Grupo	Categoria Econômica
DER	02 PODER EXECUTIVO					
PROGÃO	05 SECRETARIA CULTURA, TURISMO E ESPORTES					
UNIDADE	00 SECRETARIA DE CULTURA, TURISMO E ESPORTES					
3-0	00.00 DESPESAS CORRENTES	0.000.000				1.807.000,00
3-1	00.00 PESSOAL E ENCARGOS SOCIAIS	0.000.000			54.000,00	
3-1.90	00.00 APLICAÇÕES DIRETAS	0.000.000		54.000,00		
3-1.90.04	00.00 CONTRATAÇÃO POR TEMPO DETERMINADO	0.01.00	10.000,00			
3-1.90.11	00.00 VENCIMENTOS E VANTAGENS FIXAS - PESSOAL CIVIL	0.01.00	44.000,00			
3-2	00.00 OUTRAS DESPESAS CORRENTES	0.000.000			1.753.000,00	
3-2.50	00.00 TRANSFERÊNCIAS A INSTITUIÇÕES PRIVADAS SEM FINS LUCR	0.000.000		6.000,00		
3-2.50.43	00.00 SUBVENÇÕES SOCIAIS	0.01.00	6.000,00			
3-3	00.00 APLICAÇÕES DIRETAS	0.000.000		1.747.000,00		
3-3.90	00.00 DIÁRIAS - PESSOAL CIVIL	0.01.00	10.000,00			
3-3.90.30	00.00 MATERIAL DE CONSUMO	0.01.00	40.000,00			
3-3.90.31	00.00 PREMIAÇÕES CULTURAIS, ARTÍSTICAS, CIENTÍFICAS, DESPI	0.01.00	25.000,00			
3-3.90.32	00.00 MATERIAL, BEM OU SERVIÇO PARA DISTRIBUIÇÃO GRATUIT	0.01.00	55.000,00			
3-3.90.36	00.00 OUTROS SERVIÇOS DE TERCEIROS - PESSOA FÍSICA	0.01.00	70.000,00			
3-3.90.39	00.00 OUTROS SERVIÇOS DE TERCEIROS - PESSOA JURÍDICA	0.01.00	1.542.000,00			
3-3.90.48	00.00 OUTROS AUXÍLIOS FINANCEIROS A PESSOA FÍSICA	0.01.00	5.000,00			
4-0	00.00 DESPESAS DE CAPITAL	0.000.000				90.000,00
4-4	00.00 INVESTIMENTOS	0.000.000			90.000,00	
4-4.90	00.00 APLICAÇÕES DIRETAS	0.000.000		90.000,00		
4-4.90.52	00.00 EQUIPAMENTOS E MATERIAL PERMANENTE	0.01.00	90.000,00			
TOTAL						1.897.000,00

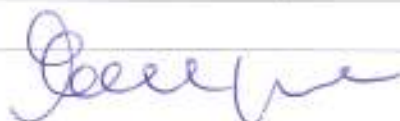

PODER 02 PODER EXECUTIVO ORGÃO 08 SECRETARIA DE ASSISTÊNCIA SOCIAL CIDADANIA E JUVENTUDE UNIDADE 00 SECRETARIA DE ASSISTÊNCIA SOCIAL CIDADANIA E JUVENTUDE						
Código	Especificação	F.R.	Elemento	Modalidade	Grupo	Categoria Econômica
3-0-00-00	DESPESAS CORRENTES	0.000.000				333.000,00
3-1-00-00	PESSOAL E ENCARGOS SOCIAIS	0.000.000			275.000,00	
90-00	APLICAÇÕES DIRETAS	0.000.000		275.000,00		
90-01	APOSENTADORIAS, RESERVA REMUNERADA E REFORMAS	0.01.00	92.000,00			
90-03	PENSÕES	0.01.00	2.000,00			
90-04	CONTRATAÇÃO POR TEMPO DETERMINADO	0.01.00	10.000,00			
90-05	OUTROS BENEFÍCIOS PREVIDENCIÁRIOS	0.01.00	1.000,00			
90-11	VENCIMENTOS E VANTAGENS FIXAS - PESSOAL CIVIL	0.01.00	170.000,00			
3-1-00-00	OUTRAS DESPESAS CORRENTES	0.000.000			58.000,00	
50-00	TRANSFERÊNCIAS A INSTITUIÇÕES PRIVADAS SEM FINS LUCRO	0.000.000		5.000,00		
50-43	SUBVENÇÕES SOCIAIS	0.01.00	5.000,00			
3-3-90-00	APLICAÇÕES DIRETAS	0.000.000		53.000,00		
90-14	DIÁRIAS - PESSOAL CIVIL	0.01.00	5.000,00			
90-30	MATERIAL DE CONSUMO	0.01.00	13.000,00			
90-33	PASSAGENS E DESPESAS COM LOCOMOÇÃO	0.01.00	5.000,00			
90-36	OUTROS SERVIÇOS DE TERCEIROS - PESSOA FÍSICA	0.01.00	15.000,00			
90-39	OUTROS SERVIÇOS DE TERCEIROS - PESSOA JURÍDICA	0.01.00	15.000,00			
4-0-00-00	DESPESAS DE CAPITAL	0.000.000				30.000,00
4-1-00-00	INVESTIMENTOS	0.000.000			30.000,00	
90-00	APLICAÇÕES DIRETAS	0.000.000		30.000,00		
90-52	EQUIPAMENTOS E MATERIAL PERMANENTE	0.01.00	30.000,00			
TOTAL						363.000,00

Geneve

PODER	02	PODER EXECUTIVO
ORGÃO	07	SECRETARIA DE EDUCAÇÃO
UNIDADE	00	SECRETARIA DE EDUCAÇÃO

Código	Descrição	F.R.	Elemento	Modalidade	Grupo	Categoria Econômica
3-0 00 00	DESPESAS CORRENTES	0.000.000				79.000,00
3-1 00 00	PESSOAL E ENCARGOS SOCIAIS	0.000.000			49.000,00	
3-1 90 00	APLICAÇÕES DIRETAS	0.000.000		49.000,00		
3-1 90 04	CONTRATAÇÃO POR TEMPO DETERMINADO	0.01.00	5.000,00			
3-1 90 11	VENCIMENTOS E VANTAGENS FIXAS - PESSOAL CIVIL	0.01.00	44.000,00			
3-1 90 00	OUTRAS DESPESAS CORRENTES	0.000.000			30.000,00	
3-1 90 00	APLICAÇÕES DIRETAS	0.000.000		30.000,00		
3-1 90 14	DIÁRIAS - PESSOAL CIVIL	0.01.00	5.000,00			
3-1 90 30	MATERIAL DE CONSUMO	0.01.00	10.000,00			
3-1 90 36	OUTROS SERVIÇOS DE TERCEIROS - PESSOA FÍSICA	0.01.00	5.000,00			
3-1 90 39	OUTROS SERVIÇOS DE TERCEIROS - PESSOA JURÍDICA	0.01.00	10.000,00			
TOTAL						79.000,00

Deive

Item	Descrição	F.R.	Elemento	Modalidade	Grupo	Categoria Econômica
02	PODER EXECUTIVO					
08	SECRETARIA DE FINANÇAS E TESOUREARIA					
00	SECRETARIA DE FINANÇAS E TESOUREARIA					
3-0.00.00	DESPESAS CORRENTES	0.000.000				584.000,00
3.1.00.00	PESSOAL E ENCARGOS SOCIAIS	0.000.000			147.000,00	
3.1.90.00	APLICAÇÕES DIRETAS	0.000.000		147.000,00		
3.1.90.04	CONTRATAÇÃO POR TEMPO DETERMINADO	0.01.00	10.000,00			
3.1.90.11	VENCIMENTOS E VANTAGENS FIXAS - PESSOAL CIVIL	0.01.00	127.000,00			
3.1.90.92	DESPESAS DE EXERCÍCIOS ANTERIORES	0.01.00	10.000,00			
3.2.00.00	OUTRAS DESPESAS CORRENTES	0.000.000			437.000,00	
3.2.90.00	APLICAÇÕES DIRETAS	0.000.000		437.000,00		
3.2.90.14	DIÁRIAS - PESSOAL CIVIL	0.01.00	5.000,00			
3.2.90.30	MATERIAL DE CONSUMO	0.01.00	20.000,00			
3.2.90.36	OUTROS SERVIÇOS DE TERCEIROS - PESSOA FÍSICA	0.01.00	20.000,00			
3.2.90.39	OUTROS SERVIÇOS DE TERCEIROS - PESSOA JURÍDICA	0.01.00	130.000,00			
3.2.90.47	OBRIGAÇÕES TRIBUTÁRIAS E CONTRIBUTIVAS	0.01.00	200.000,00			
3.2.90.91	SENTENÇAS JUDICIAIS	0.01.00	50.000,00			
3.2.90.92	DESPESAS DE EXERCÍCIOS ANTERIORES	0.01.00	10.000,00			
3.2.90.93	INDENIZAÇÕES E RESTITUIÇÕES	0.01.00	2.000,00			
4.00.00	DESPESAS DE CAPITAL	0.000.000				210.000,00
4.4.00.00	INVESTIMENTOS	0.000.000			30.000,00	
4.4.90.00	APLICAÇÕES DIRETAS	0.000.000		30.000,00		
4.4.90.52	EQUIPAMENTOS E MATERIAL PERMANENTE	0.01.00	30.000,00			
4.5.00.00	AMORTIZAÇÃO DA DÍVIDA	0.000.000			180.000,00	
4.5.90.00	APLICAÇÕES DIRETAS	0.000.000		180.000,00		
4.5.90.71	PRINCIPAL DA DÍVIDA CONTRATUAL RESGATADA	0.01.00	180.000,00			
9.00.00	RESERVA DE CONTINGÊNCIA	0.000.000				248.000,00
9.9.00.00	RESERVA DE CONTINGÊNCIA	0.000.000			248.000,00	
9.9.99.00	A DEFINIR	0.000.000		248.000,00		
9.9.99.99	A CLASSIFICAR	0.01.00	248.000,00			
TOTAL						1.040.000,00

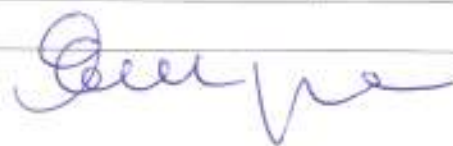

Item	Descrição	F.R.	Elemento	Modalidade	Grupo	Categoria Econômica
FUNDO 02 - PODER EXECUTIVO ORGÃO 09 - SECRETARIA DE OBRAS, TRANSPORTE E SERVIÇOS PÚBLICOS UNIDADE 00 - SECRETARIA DE OBRAS, TRANSPORTE E SERVIÇOS PÚBLICOS						
3.1.00.00	DESPESAS CORRENTES	0.000.000				3.208.000,00
3.1.00.00	PESSOAL E ENCARGOS SOCIAIS	0.000.000			1.053.000,00	
3.1.90.00	APLICAÇÕES DIRETAS	0.000.000		1.053.000,00		
3.1.90.04	CONTRATAÇÃO POR TEMPO DETERMINADO	0.01.00	20.000,00			
3.1.90.11	VENCIMENTOS E VANTAGENS FIXAS - PESSOAL CIVIL	0.01.00	1.033.000,00			
3.1.90.00	OUTRAS DESPESAS CORRENTES	0.000.000			2.155.000,00	
3.1.90.00	APLICAÇÕES DIRETAS	0.000.000		2.155.000,00		
3.1.90.14	DIÁRIAS - PESSOAL CIVIL	0.01.00	5.000,00			
3.1.90.30	MATERIAL DE CONSUMO	0.01.00	240.000,00			
3.1.90.36	OUTROS SERVIÇOS DE TERCEIROS - PESSOA FÍSICA	0.01.00	110.000,00			
3.1.90.37	LOCAÇÃO DE MÃO-DE-OBRA	0.01.00	105.000,00			
3.1.90.39	OUTROS SERVIÇOS DE TERCEIROS - PESSOA JURÍDICA	0.01.00	1.895.000,00			
4.00.00	DESPESAS DE CAPITAL	0.000.000				6.550.000,00
4.00.00	INVESTIMENTOS	0.000.000			6.550.000,00	
4.4.90.00	APLICAÇÕES DIRETAS	0.000.000		6.550.000,00		
4.4.90.51	OBRAS E INSTALAÇÕES	0.01.00	8.120.000,00			
4.4.90.62	EQUIPAMENTOS E MATERIAL PERMANENTE	0.01.00	330.000,00			
4.4.90.61	AQUISIÇÃO DE IMÓVEIS	0.01.00	100.000,00			
TOTAL						9.758.000,00

Assinatura manuscrita em azul

PODER	02 PODER EXECUTIVO					
ORGÃO	10 SECRETARIA DE SAÚDE					
UNIDADE	00 SECRETARIA DE SAÚDE					
Código	Especificação	F.R.	Elemento	Modalidade	Grupo	Categoria Econômica
3-9 00.00	DESPESAS CORRENTES	0.000.000				688.000,00
3-1 00.00	PESSOAL E ENCARGOS SOCIAIS	0.000.000			678.000,00	
3-90 00	APLICAÇÕES DIRETAS	0.000.000		678.000,00		
3-90 04	CONTRATAÇÃO POR TEMPO DETERMINADO	0.01.00	123.000,00			
3-1 90 11	VENCIMENTOS E VANTAGENS FIXAS - PESSOAL CIVIL	0.01.00	553.000,00			
3-90 00	OUTRAS DESPESAS CORRENTES	0.000.000			10.000,00	
3-90 00	APLICAÇÕES DIRETAS	0.000.000		10.000,00		
3-3 90 14	DIÁRIAS - PESSOAL CIVIL	0.01.00	1.000,00			
3-90 30	MATERIAL DE CONSUMO	0.01.00	3.000,00			
3-90 36	OUTROS SERVIÇOS DE TERCEIROS - PESSOA FÍSICA	0.01.00	3.000,00			
3-90 39	OUTROS SERVIÇOS DE TERCEIROS - PESSOA JURÍDICA	0.01.00	3.000,00			
TOTAL						688.000,00

Dele me

Item	Descrição	F.R.	Elemento	Modalidade	Grupo	Categoria Econômica
PODER 02 PODER EXECUTIVO ORGÃO 11 SECRETARIA DE AGRICULTURA E MEIO AMBIENTE UNIDADE 00 SECRETARIA DE AGRICULTURA E MEIO AMBIENTE						
9-9.00.00	DESPESAS CORRENTES	0.000.000				228.000,00
3-9.00.00	PESSOAL E ENCARGOS SOCIAIS	0.000.000			49.000,00	
90.00	APLICAÇÕES DIRETAS	0.000.000		49.000,00		
90.04	CONTRATAÇÃO POR TEMPO DETERMINADO	0.01.00	5.000,00			
90.11	VENCIMENTOS E VANTAGENS FIXAS - PESSOAL CIVIL	0.01.00	44.000,00			
90.00	OUTRAS DESPESAS CORRENTES	0.000.000			177.000,00	
90.00	APLICAÇÕES DIRETAS	0.000.000		177.000,00		
90.14	DIÁRIAS - PESSOAL CIVIL	0.01.00	5.000,00			
90.30	MATERIAL DE CONSUMO	0.01.00	47.000,00			
90.32	MATERIAL, BEM OU SERVIÇO PARA DISTRIBUIÇÃO GRATUIT	0.01.00	29.000,00			
90.35	SERVIÇOS DE CONSULTORIA	0.01.00	2.000,00			
90.36	OUTROS SERVIÇOS DE TERCEIROS - PESSOA FÍSICA	0.01.00	42.000,00			
90.39	OUTROS SERVIÇOS DE TERCEIROS - PESSOA JURÍDICA	0.01.00	52.000,00			
4-9.00.00	DESPESAS DE CAPITAL	0.000.000				220.000,00
4-9.00.00	INVESTIMENTOS	0.000.000			220.000,00	
4-9.00.00	APLICAÇÕES DIRETAS	0.000.000		220.000,00		
90.62	EQUIPAMENTOS E MATERIAL PERMANENTE	0.01.00	220.000,00			
TOTAL						446.000,00

João da Silva

PODER	02	PODER EXECUTIVO				
ORGÃO	12	SECRETARIA DE GESTÃO DISTRITAL				
UNIDADE	00	SECRETARIA DE GESTÃO DISTRITAL				
Código	Especificação	F.R.	Elemento	Modalidade	Grupo	Categoria Econômica
3.9.00.00	DESPESAS CORRENTES	0.000.000				64.000,00
3.1.00.00	PESSOAL E ENCARGOS SOCIAIS	0.000.000			49.000,00	
3.1.90.00	APLICAÇÕES DIRETAS	0.000.000		49.000,00		
3.1.90.04	CONTRATAÇÃO POR TEMPO DETERMINADO	0.01.00	5.000,00			
3.1.90.11	VENCIMENTOS E VANTAGENS FIXAS - PESSOAL CIVIL	0.01.00	44.000,00			
3.1.90.00	OUTRAS DESPESAS CORRENTES	0.000.000			15.000,00	
3.1.90.00	APLICAÇÕES DIRETAS	0.000.000		15.000,00		
3.1.90.14	DIÁRIAS - PESSOAL CIVIL	0.01.00	3.000,00			
3.1.90.30	MATERIAL DE CONSUMO	0.01.00	5.000,00			
3.1.90.39	OUTROS SERVIÇOS DE TERCEIROS - PESSOA FÍSICA	0.01.00	3.000,00			
3.1.90.39	OUTROS SERVIÇOS DE TERCEIROS - PESSOA JURÍDICA	0.01.00	4.000,00			
TOTAL						64.000,00

João Me

PODER	03 FUNDOS					
ORGÃO	01 FUNDO MUNICIPAL DE SAÚDE DE XEXEU					
UNIDADE	00 FUNDO MUNICIPAL DE SAÚDE					
Código	Especificação	F.R.	Elemento	Modalidade	Grupo	Categoria Econômica
3.0.00.00	DESPESAS CORRENTES	0.000.000				4.771.000,00
3.1.00.00	PESSOAL E ENCARGOS SOCIAIS	0.000.000			3.302.000,00	
3.1.90.00	APLICAÇÕES DIRETAS	0.000.000		3.302.000,00		
3.1.90.04	CONTRATAÇÃO POR TEMPO DETERMINADO	0.01.00	1.288.000,00			
3.1.90.11	VENCIMENTOS E VANTAGENS FIXAS - PESSOAL CIVIL	0.01.00	1.429.000,00			
3.1.90.13	OBRIGAÇÕES PATRONAIS	0.01.00	570.000,00			
3.1.90.16	OUTRAS DESPESAS VARIÁVEIS - PESSOAL CIVIL	0.01.00	15.000,00			
3.3.00.00	OUTRAS DESPESAS CORRENTES	0.000.000			1.469.000,00	
3.3.90.00	APLICAÇÕES DIRETAS	0.000.000		1.469.000,00		
3.3.90.14	DIÁRIAS - PESSOAL CIVIL	0.01.00	40.000,00			
3.3.90.30	MATERIAL DE CONSUMO	0.01.00	606.000,00			
3.3.90.32	MATERIAL, BEM OU SERVIÇO PARA DISTRIBUIÇÃO GRATUITA	0.01.00	170.000,00			
3.3.90.33	PASSAGENS E DESPESAS COM LOCOMOÇÃO	0.01.00	10.000,00			
3.3.90.35	SERVIÇOS DE CONSULTORIA	0.01.00	10.000,00			
3.3.90.36	OUTROS SERVIÇOS DE TERCEIROS - PESSOA FÍSICA	0.01.00	282.000,00			
3.3.90.39	OUTROS SERVIÇOS DE TERCEIROS - PESSOA JURÍDICA	0.01.00	359.000,00			
3.3.90.48	OUTROS AUXÍLIOS FINANCEIROS A PESSOA FÍSICA	0.01.00	15.000,00			
3.3.90.92	DESPESAS DE EXERCÍCIOS ANTERIORES	0.01.00	5.000,00			
3.3.90.93	INDENIZAÇÕES E RESTITUIÇÕES	0.01.00	2.000,00			
4.00.00.00	DESPESAS DE CAPITAL	0.000.000				1.210.000,00
4.1.00.00	INVESTIMENTOS	0.000.000			1.210.000,00	
4.1.90.00	APLICAÇÕES DIRETAS	0.000.000		1.210.000,00		
4.1.90.51	OBRAS E INSTALAÇÕES	0.01.00	740.000,00			
4.1.90.52	EQUIPAMENTOS E MATERIAL PERMANENTE	0.01.00	470.000,00			
9.0.00.00	RESERVA DE CONTINGÊNCIA	0.000.000				40.000,00
9.1.00.00	RESERVA DE CONTINGÊNCIA	0.000.000			40.000,00	
9.9.00.00	A DEFINIR	0.000.000		40.000,00		
9.9.99.99	A CLASSIFICAR	0.01.00	40.000,00			
TOTAL						6.021.000,00

Função	03 - FUNDOS					
Órgão	02 - FUNDO MUNICIPAL DOS DIREITOS DA CRIANÇA E ADOLESCENTE					
Unidade	00 - FUNDO MUNICIPAL DOS DIREITOS DA CRIANÇA E ADOLESCENTE					
Código	Especificação	F.R.	Elemento	Modalidade	Grupo	Categoria Econômica
3.0.00.00	DESPESAS CORRENTES	0.000.000				38.000,00
3.1.00.00	PESSOAL E ENCARGOS SOCIAIS	0.000.000			12.000,00	
3.1.90.00	APLICAÇÕES DIRETAS	0.000.000		12.000,00		
3.1.90.04	CONTRATAÇÃO POR TEMPO DETERMINADO	0.01.00	5.000,00			
3.1.90.11	VENCIMENTOS E VANTAGENS FIXAS - PESSOAL CIVIL	0.01.00	5.000,00			
3.1.90.16	OUTRAS DESPESAS VARIÁVEIS - PESSOAL CIVIL	0.01.00	2.000,00			
3.1.90.00	OUTRAS DESPESAS CORRENTES	0.000.000			26.000,00	
3.3.50.00	TRANSFERÊNCIAS A INSTITUIÇÕES PRIVADAS SEM FINS LUCR	0.000.000		2.000,00		
3.3.50.41	CONTRIBUIÇÕES	0.01.00	2.000,00			
3.3.90.00	APLICAÇÕES DIRETAS	0.000.000		24.000,00		
3.3.90.14	DIÁRIAS - PESSOAL CIVIL	0.01.00	2.000,00			
3.3.90.30	MATERIAL DE CONSUMO	0.01.00	5.000,00			
3.3.90.33	PASSAGENS E DESPESAS COM LOCOMOÇÃO	0.01.00	1.000,00			
3.3.90.35	SERVIÇOS DE CONSULTORIA	0.01.00	2.000,00			
3.3.90.38	OUTROS SERVIÇOS DE TERCEIROS - PESSOA FÍSICA	0.01.00	5.000,00			
3.3.90.39	OUTROS SERVIÇOS DE TERCEIROS - PESSOA JURÍDICA	0.01.00	5.000,00			
3.3.90.92	DESPESAS DE EXERCÍCIOS ANTERIORES	0.01.00	2.000,00			
3.3.90.93	INDENIZAÇÕES E RESTITUIÇÕES	0.01.00	2.000,00			
4.00.00.00	DESPESAS DE CAPITAL	0.000.000				10.000,00
4.00.00.00	INVESTIMENTOS	0.000.000			10.000,00	
4.00.90.00	APLICAÇÕES DIRETAS	0.000.000		10.000,00		
4.00.90.52	EQUIPAMENTOS E MATERIAL PERMANENTE	0.01.00	10.000,00			
TOTAL						48.000,00

Recebe

Item	03 FUNDOS					
ORGÃO	03 FUNDO MUNICIPAL DE ASSISTÊNCIA SOCIAL DE XEXÉU					
UNIDADE	00 FUNDO MUNICIPAL DE ASSISTÊNCIA SOCIAL					
Código	Especificação	F.R.	Elemento	Modalidade	Grupo	Categoria Econômica
3.0.00.00	DESPESAS CORRENTES	0.000.000				1.430.000,00
3.1.00.00	PESSOAL E ENCARGOS SOCIAIS	0.000.000			755.000,00	
3.1.90.00	APLICAÇÕES DIRETAS	0.000.000		755.000,00		
3.1.90.04	CONTRATAÇÃO POR TEMPO DETERMINADO	0.01.00	576.000,00			
3.1.90.11	VENCIMENTOS E VANTAGENS FIXAS - PESSOAL CIVIL	0.01.00	35.000,00			
3.1.90.13	OBRIGAÇÕES PATRONAIS	0.01.00	144.000,00			
3.1.90.00	OUTRAS DESPESAS CORRENTES	0.000.000			675.000,00	
3.1.90.50	TRANSFERÊNCIAS A INSTITUIÇÕES PRIVADAS SEM FINS LUCRATIVAS	0.000.000		35.000,00		
3.1.90.43	SUBVENÇÕES SOCIAIS	0.01.00	35.000,00			
3.1.90.00	APLICAÇÕES DIRETAS	0.000.000		640.000,00		
3.1.90.14	DIÁRIAS - PESSOAL CIVIL	0.01.00	10.000,00			
3.1.90.30	MATERIAL DE CONSUMO	0.01.00	265.000,00			
3.1.90.32	MATERIAL, BEM OU SERVIÇO PARA DISTRIBUIÇÃO GRATUITA	0.01.00	2.000,00			
3.1.90.33	PASSAGENS E DESPESAS COM LOCOMOÇÃO	0.01.00	2.000,00			
3.1.90.35	SERVIÇOS DE CONSULTORIA	0.01.00	10.000,00			
3.1.90.38	OUTROS SERVIÇOS DE TERCEIROS - PESSOA FÍSICA	0.01.00	152.000,00			
3.1.90.36	OUTROS SERVIÇOS DE TERCEIROS - PESSOA FÍSICA	1.01.00	3.000,00			
3.1.90.39	OUTROS SERVIÇOS DE TERCEIROS - PESSOA JURÍDICA	0.01.00	98.000,00			
3.1.90.92	DESPESAS DE EXERCÍCIOS ANTERIORES	0.01.00	100.000,00			
4.00.00	DESPESAS DE CAPITAL	0.000.000				310.000,00
4.00.00	INVESTIMENTOS	0.000.000			310.000,00	
4.4.00.00	APLICAÇÕES DIRETAS	0.000.000		310.000,00		
4.4.00.52	EQUIPAMENTOS E MATERIAL PERMANENTE	0.01.00	310.000,00			
6.00.00	RESERVA DE CONTINGÊNCIA	0.000.000				18.000,00
6.00.00	RESERVA DE CONTINGÊNCIA	0.000.000			18.000,00	
9.00.00	A DEFINIR	0.000.000		18.000,00		
9.00.99	A CLASSIFICAR	0.01.00	18.000,00			
TOTAL						1.758.000,00

Assinatura

Programa	03 FUNDOS					
ORGÃO	04 SERVIÇO AUTÔNOMO DE ÁGUA E ESGOTO - SAAE					
UNIDADE	00 SERVIÇO AUTÔNOMO DE ÁGUA E ESGOTO - SAAE					
Código	Especificação	F.R.	Elemento	Modalidade	Grupo	Categoria Econômica
3.0.00.00	DESPESAS CORRENTES	0.000.000				734.000,00
3.1.00.00	PESSOAL E ENCARGOS SOCIAIS	0.000.000			379.000,00	
3.90.00	APLICAÇÕES DIRETAS	0.000.000		379.000,00		
3.90.04	CONTRATAÇÃO POR TEMPO DETERMINADO	0.01.00	132.000,00			
3.1.90.11	VENCIMENTOS E VANTAGENS FIXAS - PESSOAL CIVIL	0.01.00	173.000,00			
3.90.13	OBRIGAÇÕES PATRONAIS	0.01.00	69.000,00			
3.90.18	OUTRAS DESPESAS VARIÁVEIS - PESSOAL CIVIL	0.01.00	3.000,00			
3.1.90.91	SENTENÇAS JUDICIAIS	0.01.00	2.000,00			
3.90.00	OUTRAS DESPESAS CORRENTES	0.000.000			365.000,00	
3.90.00	APLICAÇÕES DIRETAS	0.000.000		365.000,00		
3.90.14	DIÁRIAS - PESSOAL CIVIL	0.01.00	2.000,00			
3.90.30	MATERIAL DE CONSUMO	0.01.00	55.000,00			
3.90.35	SERVIÇOS DE CONSULTORIA	0.01.00	2.000,00			
3.90.38	OUTROS SERVIÇOS DE TERCEIROS - PESSOA FÍSICA	0.01.00	35.000,00			
3.90.39	OUTROS SERVIÇOS DE TERCEIROS - PESSOA JURÍDICA	0.01.00	280.000,00			
3.90.47	OBRIGAÇÕES TRIBUTÁRIAS E CONTRIBUTIVAS	0.01.00	5.000,00			
3.90.91	SENTENÇAS JUDICIAIS	0.01.00	2.000,00			
3.90.92	DESPESAS DE EXERCÍCIOS ANTERIORES	0.01.00	2.000,00			
3.90.93	INDENIZAÇÕES E RESTITUIÇÕES	0.01.00	2.000,00			
4.00.00	DESPESAS DE CAPITAL	0.000.000				66.000,00
4.00.00	INVESTIMENTOS	0.000.000			55.000,00	
4.4.00.00	APLICAÇÕES DIRETAS	0.000.000		55.000,00		
4.90.51	OBRAS E INSTALAÇÕES	0.01.00	20.000,00			
4.90.52	EQUIPAMENTOS E MATERIAL PERMANENTE	0.01.00	35.000,00			
4.5.00.00	AMORTIZAÇÃO DA DÍVIDA	0.000.000			10.000,00	
4.90.00	APLICAÇÕES DIRETAS	0.000.000		10.000,00		
4.90.71	PRINCIPAL DA DÍVIDA CONTRATUAL RESGATADA	0.01.00	10.000,00			
9.00.00	RESERVA DE CONTINGÊNCIA	0.000.000				8.000,00
9.00.00	RESERVA DE CONTINGÊNCIA	0.000.000			8.000,00	
9.99.00	A DEFINIR	0.000.000		8.000,00		
9.99.99	A CLASSIFICAR	0.01.00	8.000,00			
TOTAL						807.000,00



Item	Descrição	F.R.	Elemento	Modalidade	Grupo	Categoria Econômica
FUNDOER 03 FUNDOS						
ORGÃO 05 FUNDO DE DESENVOLVIMENTO MUNICIPAL - FEM						
UNIDADE 00 FUNDO DE DESENVOLVIMENTO MUNICIPAL - FEM						
3.2	00.00	0.000.000				30.000,00
DESPESAS CORRENTES						
3.2	00.00	0.000.000			30.000,00	
OUTRAS DESPESAS CORRENTES						
	90.00	0.000.000		30.000,00		
APLICAÇÕES DIRETAS						
3.2	80.30	0.01.00	5.000,00			
MATERIAL DE CONSUMO						
3.2	80.36	0.01.00	5.000,00			
OUTROS SERVIÇOS DE TERCEIROS - PESSOA FÍSICA						
	90.39	0.01.00	20.000,00			
OUTROS SERVIÇOS DE TERCEIROS - PESSOA JURÍDICA						
	00.00	0.000.000				714.000,00
DESPESAS DE CAPITAL						
4.2	00.00	0.000.000			714.000,00	
INVESTIMENTOS						
	90.00	0.000.000		714.000,00		
APLICAÇÕES DIRETAS						
	90.51	0.01.00	704.000,00			
OBRAS E INSTALAÇÕES						
4.2	90.52	0.01.00	10.000,00			
EQUIPAMENTOS E MATERIAL PERMANENTE						
TOTAL						744.000,00

[Handwritten signature]

PREFEITURA MUNICIPAL DE XEXÉU

AV. MÁRIO MELO - CNPJ:12888517/0001-48

Anexo 02

Página 19

Orçamento Programa - Exercício de 2014

NATUREZA DA DESPESA POR ORGÃO E UNIDADE



PODER	03 FUNDOS
ORGÃO	05 FUNDO MUNICIPAL DE EDUCAÇÃO - FME
UNIDADE	01 FUNDO MUNICIPAL DE EDUCAÇÃO - FME

Código	Especificação	F.R.	Elemento	Modalidade	Grupo	Categoria Econômica
3.1.00.00	DESPESAS CORRENTES	0.000.000				2.120.000,00
3.1.00.00	PESSOAL E ENCARGOS SOCIAIS	0.000.000			80.000,00	
3.1.90.00	APLICAÇÕES DIRETAS	0.000.000		80.000,00		
3.1.90.04	CONTRATAÇÃO POR TEMPO DETERMINADO	0.01.00	30.000,00			
3.1.90.11	VENCIMENTOS E VANTAGENS FIXAS - PESSOAL CIVIL	0.01.00	25.000,00			
3.1.90.13	OBRIGAÇÕES PATRONAIS	0.01.00	5.000,00			
3.1.90.00	OUTRAS DESPESAS CORRENTES	0.000.000			2.060.000,00	
3.1.90.00	APLICAÇÕES DIRETAS	0.000.000		2.060.000,00		
3.1.90.14	DIÁRIAS - PESSOAL CIVIL	0.01.00	10.000,00			
3.1.90.30	MATERIAL DE CONSUMO	0.01.00	1.080.000,00			
3.1.90.32	MATERIAL, BEM OU SERVIÇO PARA DISTRIBUIÇÃO GRATUIT	0.01.00	5.000,00			
3.1.90.33	PASSAGENS E DESPESAS COM LOCOMOÇÃO	0.01.00	5.000,00			
3.1.90.35	SERVIÇOS DE CONSULTORIA	0.01.00	5.000,00			
3.1.90.38	OUTROS SERVIÇOS DE TERCEIROS - PESSOA FÍSICA	0.01.00	130.000,00			
3.1.90.39	OUTROS SERVIÇOS DE TERCEIROS - PESSOA JURÍDICA	0.01.00	825.000,00			
4.00.00	DESPESAS DE CAPITAL	0.000.000				700.000,00
4.00.00	INVESTIMENTOS	0.000.000			700.000,00	
4.4.00.00	APLICAÇÕES DIRETAS	0.000.000		700.000,00		
4.4.00.52	EQUIPAMENTOS E MATERIAL PERMANENTE	0.01.00	700.000,00			
TOTAL						2.820.000,00

Função	03 FUNDOS					
Unidade	05 FUNDO MUNICIPAL DE EDUCAÇÃO - FME					
	02 FUNDEB					
Código	Especificação	F.R.	Elemento	Modalidade	Grupo	Categoria Econômica
3.00.00	DESPESAS CORRENTES	0.000.000				9.670.000,00
3.1.00.00	PESSOAL E ENCARGOS SOCIAIS	0.000.000			8.118.000,00	
3.1.90.00	APLICAÇÕES DIRETAS	0.000.000		8.118.000,00		
3.1.90.04	CONTRATAÇÃO POR TEMPO DETERMINADO	0.01.00	484.000,00			
3.1.90.05	OUTROS BENEFÍCIOS PREVIDENCIÁRIOS	0.01.00	2.000,00			
3.1.90.11	VENCIMENTOS E VANTAGENS FIXAS - PESSOAL CIVIL	0.01.00	6.304.000,00			
3.1.90.13	OBRIGAÇÕES PATRONAIS	0.01.00	1.278.000,00			
3.1.90.92	DESPESAS DE EXERCÍCIOS ANTERIORES	0.01.00	25.000,00			
3.1.90.94	INDENIZAÇÕES TRABALHISTAS - INTRA-ORÇAMENTÁRIO	0.01.00	25.000,00			
3.00.00	OUTRAS DESPESAS CORRENTES	0.000.000			1.552.000,00	
3.3.90.00	APLICAÇÕES DIRETAS	0.000.000		1.552.000,00		
3.3.90.14	DIÁRIAS - PESSOAL CIVIL	0.01.00	10.000,00			
3.3.90.18	AUXÍLIO FINANCEIRO A ESTUDANTES	0.01.00	900.000,00			
3.3.90.30	MATERIAL DE CONSUMO	0.01.00	154.000,00			
3.3.90.32	MATERIAL BEM OU SERVIÇO PARA DISTRIBUIÇÃO GRATUITA	0.01.00	5.000,00			
3.3.90.36	OUTROS SERVIÇOS DE TERCEIROS - PESSOA FÍSICA	0.01.00	69.000,00			
3.3.90.39	OUTROS SERVIÇOS DE TERCEIROS - PESSOA JURÍDICA	0.01.00	409.000,00			
3.3.90.92	DESPESAS DE EXERCÍCIOS ANTERIORES	0.01.00	5.000,00			
4.00.00	DESPESAS DE CAPITAL	0.000.000				3.700.000,00
4.1.00.00	INVESTIMENTOS	0.000.000			3.700.000,00	
4.1.90.00	APLICAÇÕES DIRETAS	0.000.000				
4.1.90.51	OBRAS E INSTALAÇÕES	0.01.00	2.800.000,00			
4.1.90.52	EQUIPAMENTOS E MATERIAL PERMANENTE	0.01.00	900.000,00			
TOTAL						13.370.000,00
TOTAL GERAL						44.544.000,00

Beelme

PROGRAMA DE TRABALHO

(Inc. II, § 2º, Art. 2º)

01 PODER LEGISLATIVO					
01 CÂMARA MUNICIPAL					
Código	Especificação	Operação Especial	Projetos	Atividades	Total
01	Legislativa		85.000,00	1.422.000,00	1.507.000,00
01	031 Ação Legislativa		85.000,00	1.422.000,00	1.507.000,00
01	031 0101 AÇÃO LEGISLATIVA		85.000,00	1.422.000,00	1.507.000,00
01.031.0101.1001.0000	Aquisição de Veículos para o Poder Legislativo.		10.000,00		10.000,00
01.031.0101.1002.0000	Aquisição de móveis, máquinas e equipamentos diversos.		20.000,00		20.000,00
01.031.0101.1003.0000	Construção, Reforma ou Ampliação da estrutura física da Câmara.		45.000,00		45.000,00
01.031.0101.1004.0000	Aquisição de Hardware Software para o Poder Legislativo		5.000,00		5.000,00
01.031.0101.1005.0000	Amortização de Débitos Contraídos com Órgãos Públicos		5.000,00		5.000,00
01.031.0101.2001.0000	Gestão Administrativa da Unidade			325.000,00	325.000,00
01.031.0101.2002.0000	Despesas com Subsídios de Vereadores.			563.000,00	563.000,00
01.031.0101.2003.0000	Concessão de Diárias para Vereadores do Poder Legislativo.			30.000,00	30.000,00
01.031.0101.2004.0000	Contratação de Consultorias e assessorias técnica (jurídicas)			70.000,00	70.000,00
01.031.0101.2005.0000	Verba de representação do Presidente do Poder Legislativo.			60.000,00	60.000,00
01.031.0101.2006.0000	Despesas e Obrigações de Exercícios Anteriores			5.000,00	5.000,00
01.031.0101.2007.0000	Contribuição para Órgãos Previdenciários.			170.000,00	170.000,00
01.031.0101.2008.0000	Proventos de Inativos e Pensões da Câmara Municipal			4.000,00	4.000,00
01.031.0101.2009.0000	Despesas com Diárias de Funcionários do Poder Legislativo			10.000,00	10.000,00
01.031.0101.2010.0000	Despesas com passagens e locomoção			2.000,00	2.000,00
01.031.0101.2011.0000	Despesas com Verba de Gabinete e Verba Indenizatória			44.000,00	44.000,00
01.031.0101.2012.0000	Locação e Manutenção de Veículo a Serviço da Câmara			42.000,00	42.000,00
01.031.0101.2013.0000	Divulgação Institucional do Poder Legislativo			7.000,00	7.000,00
01.031.0101.2014.0000	Modernização Administrativa e Informatização			30.000,00	30.000,00
01.031.0101.2015.0000	Implantação do Sistema de Controle Interno			60.000,00	60.000,00
28	Encargos Especiais			8.000,00	8.000,00
28	061 Ação Judiciária			8.000,00	8.000,00
28	061 0101 AÇÃO LEGISLATIVA			8.000,00	8.000,00
28.061.0101.2016.0000	Despesa com Emolumentos e Decisões Judiciais			8.000,00	8.000,00
TOTAL		0,00	85.000,00	1.430.000,00	1.515.000,00

[Assinatura manuscrita]

PROGRAMA DE TRABALHO

(Inc.II, § 2º, Art.2º)

02 PODER EXECUTIVO

01 GABINETE DO PREFEITO

Código	Especificação	Operação Especial	Projetos	Atividades	T o t a l
04	Administração		30.000,00	892.000,00	922.000,00
04	122 Administração Geral		30.000,00	892.000,00	922.000,00
04	122 0401 GESTÃO ADMINISTRATIVA DO MUNICÍPIO			847.000,00	847.000,00
04.122.0401.2017.0000	Gestão Administrativa de Pessoal do Gabinete do Prefeito			537.000,00	537.000,00
04.122.0401.2018.0000	Manutenção das Atividades do Gabinete do Prefeito			310.000,00	310.000,00
04	122 0402 REEQUIPAMENTO E APERFEIÇOAMENTO DO MUNICÍPIO		30.000,00		30.000,00
04.122.0402.1008.0000	Aquisição de Veículo, Móveis, Máquinas e Equipamento Diversos p/o Gabinete do Prefeito		30.000,00		30.000,00
04	122 0403 DIVULGAÇÃO E COMUNICAÇÃO INSTITUCIONAL			45.000,00	45.000,00
04.122.0403.2019.0000	Divulgação Institucional, Impressos e Publicação Diversos p/o Gabinete do Prefeito			45.000,00	45.000,00
TOTAL		0,00	30.000,00	892.000,00	922.000,00

PROGRAMA DE TRABALHO

(Inc. II, § 2º, Art. 2º)

02 PODER EXECUTIVO

02 SECRETARIA DE GOVERNO E ARTICULAÇÃO POLÍTICA

Código	Especificação	Operação Especial	Projetos	Atividades	Total
04	Administração		20.000,00	195.000,00	215.000,00
04	122 Administração Geral		20.000,00	195.000,00	215.000,00
04	122 0401 GESTÃO ADMINISTRATIVA DO MUNICÍPIO			195.000,00	195.000,00
04.122.0401.2020.0000	Gestão Administrativa de Pessoal da Secretaria de Governo e Articulação Política			49.000,00	49.000,00
04.122.0401.2021.0000	Manutenção das Atividades da Secretaria de Governo e Articulação Política			140.000,00	140.000,00
04.122.0401.2022.0000	Manutenção das Atividades da Coordenadoria da Juventude			6.000,00	6.000,00
04	122 0402 REEQUIPAMENTO E APERFEIÇOAMENTO DO MUNICÍPIO		20.000,00		20.000,00
04.122.0402.1007.0000	Aquisição de Equipamentos Diversos para Secretaria de Governo		20.000,00		20.000,00
TOTAL		0,00	20.000,00	195.000,00	215.000,00



PROGRAMA DE TRABALHO
(Inc. II, § 2º, Art. 2º)

02 PODER EXECUTIVO					
03 SECRETARIA DE ORÇAMENTO PARTICIPATIVO					
Código	Especificação	Operação Especial	Projetos	Atividades	Total
04	Administração		10.000,00	81.000,00	91.000,00
04	121 Planejamento e Orçamento		10.000,00	81.000,00	91.000,00
04	121 0401 GESTÃO ADMINISTRATIVA DO MUNICÍPIO			81.000,00	81.000,00
04.121.0401.2023.0000	Gestão Administrativa de Pessoal da Secretaria de Orçamento Participativo			49.000,00	49.000,00
04.121.0401.2024.0000	Manutenção das Atividades da Secretaria de Orçamento Participativo			15.000,00	15.000,00
04.121.0401.2025.0000	Implantar e Manutenção da Ouvidoria Municipal			17.000,00	17.000,00
04	121 0402 REEQUIPAMENTO E APERFEIÇOAMENTO DO MUNICÍPIO		10.000,00		10.000,00
04.121.0402.1008.0000	Aquisição de Equipamentos Diversos para a Ouvidoria Municipal		10.000,00		10.000,00
TOTAL		0,00	10.000,00	81.000,00	91.000,00

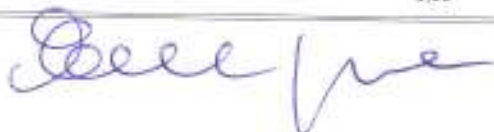

PROGRAMA DE TRABALHO
(Inc. II, § 2º, Art. 2º)

02 PODER EXECUTIVO

04 SECRETARIA DE ADMINISTRAÇÃO, PLANEJAMENTO E COORDENAÇÃO

Código	Especificação	Operação Especial	Projetos	Atividades	Total
04	Administração			11.000,00	11.000,00
04	032 Controle Externo			11.000,00	11.000,00
04	032 0404 APOIO AOS CONSELHOS MUNICIPAIS			11.000,00	11.000,00
04.032.0404.2026.0000	Manutenção de atividades vinculadas aos Conselhos em suas ações de cidadania e controle social			11.000,00	11.000,00
04	122 Administração Geral		30.000,00	1.859.000,00	1.889.000,00
04	122 0401 GESTÃO ADMINISTRATIVA DO MUNICÍPIO			1.829.000,00	1.829.000,00
04.122.0401.2027.0000	Gestão Administrativa de Pessoal da Secretaria de Administração			1.205.000,00	1.205.000,00
04.122.0401.2028.0000	Manutenção das Atividades Gerais da Secretaria de Administração			610.000,00	610.000,00
04.122.0401.2029.0000	Capacitação, Treinamento e Qualificação dos Servidores			14.000,00	14.000,00
04	122 0402 REEQUIPAMENTO E APERFEIÇOAMENTO DO MUNICÍPIO		30.000,00		30.000,00
04.122.0402.1009.0000	Aquisição de Móveis, Máquinas e Equipamentos para a Secretaria de Administração		30.000,00		30.000,00
04	122 0405 APOIO À INSTITUIÇÕES SEM FINS LUCRATIVOS			30.000,00	30.000,00
04.122.0405.2030.0000	Contribuição para o CNM, AMUPE, IBAM e Outras			30.000,00	30.000,00
TOTAL		0,00	30.000,00	1.870.000,00	1.900.000,00

[Assinatura]

PROGRAMA DE TRABALHO
(Inc. II, § 2º, Art. 2º)

02 PODER EXECUTIVO

05 SECRETARIA CULTURA, TURISMO E ESPORTES

Código	Especificação	Operação Especial	Projetos	Atividades	Total
04	Administração		30.000,00	109.000,00	139.000,00
04	122 Administração Geral		30.000,00	109.000,00	139.000,00
04	122 0401 GESTÃO ADMINISTRATIVA DO MUNICÍPIO			109.000,00	109.000,00
04.122.0401.2031.0000	Gestão Administrativa de Pessoal da Secretaria de Cultura, Turismo e Esportes			64.000,00	64.000,00
04.122.0401.2032.0000	Manutenção das Atividades da Secretaria de Cultura, Turismo e Esportes			55.000,00	55.000,00
04	122 0402 REEQUIPAMENTO E APERFEIÇOAMENTO DO MUNICÍPIO		30.000,00		30.000,00
04.122.0402.1010.0000	Aquisição de equipamentos diversos para Secretaria de Cultura, Turismo e Esporte		30.000,00		30.000,00
13	Cultura		80.000,00	1.618.000,00	1.678.000,00
13	392 Difusão Cultural		60.000,00	1.618.000,00	1.678.000,00
13	392 1301 BIBLIOTECA MUNICIPAL		30.000,00	9.000,00	39.000,00
13.392.1301.1011.0000	Aquisição de Acervo, Móveis, Máquinas e Equipamentos Diversos à Biblioteca		30.000,00		30.000,00
13.392.1301.2033.0000	Manutenção da Biblioteca Municipal			9.000,00	9.000,00
13	392 1302 BANDA MARCIAIS E MUSICAIS MUNICIPAIS		30.000,00	19.000,00	49.000,00
13.392.1302.1012.0000	Aquisição de Instrumentos pi Banda Musical		30.000,00		30.000,00
13.392.1302.2034.0000	Implantação e Manutenção de Bandas Marciais e Musicais			19.000,00	19.000,00
13	392 1303 AÇÕES CULTURAIS			1.590.000,00	1.590.000,00
13.392.1303.2035.0000	Promoção de Eventos Cívicos, Folclóricos, Culturais e outras			1.590.000,00	1.590.000,00
13	695 Turismo			30.000,00	30.000,00
13	695 1304 PROMOÇÃO DO TURISMO			30.000,00	30.000,00
13.695.1304.2036.0000	Manutenção das ações voltada ao Turismo			30.000,00	30.000,00
27	Desporto e Lazer			50.000,00	50.000,00
27	812 Desporto Comunitário			50.000,00	50.000,00
27	812 1305 PROMOÇÃO DO DESPORTO E LAZER			50.000,00	50.000,00
27.812.1305.2037.0000	Manutenção das ações voltada ao Desporto Amador			50.000,00	50.000,00
TOTAL		0,00	90.000,00	1.807.000,00	1.897.000,00

[Assinatura]

PROGRAMA DE TRABALHO
(Inc.II, § 2º, Art.2º)

02 PODER EXECUTIVO						
08 SECRETARIA DE ASSISTÊNCIA SOCIAL, CIDADANIA E JUVENTUDE						
Código	Especificação	Operação Especial	Projetos	Atividades	Total	
08	Assistência Social		30.000,00	238.000,00	268.000,00	
08	122 Administração Geral		30.000,00	238.000,00	268.000,00	
08	122 0401 GESTÃO ADMINISTRATIVA DO MUNICÍPIO			238.000,00	238.000,00	
08	122 0401.2038.0000 Gestão Administrativa de Pessoal da Secretaria de assistência social, cidadania e juventude			180.000,00	180.000,00	
08	122 0401.2039.0000 Manutenção das Atividades da Secretaria de assistência social, cidadania e juventude			45.000,00	45.000,00	
08	122 0401.2040.0000 Manutenção das Atividades da Coordenadoria da Mulher			13.000,00	13.000,00	
08	122 0402 REEQUIPAMENTO E APERFEIÇOAMENTO DO MUNICÍPIO		30.000,00		30.000,00	
08	122 0402.1013.0000 Aquisição de Veículos, móveis e equipamentos para Secretaria de assistência social, cidadania e juventude		30.000,00		30.000,00	
09	Previdência Social			95.000,00	95.000,00	
09	274 Previdência Especial			95.000,00	95.000,00	
09	274 0901 BENEFÍCIOS, PROVENTOS E AUXÍLIOS			95.000,00	95.000,00	
09	274 0901.2041.0000 Aposentadorias e Pensões			95.000,00	95.000,00	
TOTAL		0,00	30.000,00	333.000,00	363.000,00	

[Assinatura]

PROGRAMA DE TRABALHO

(Inc. II, § 2º, Art. 2º)

02 PODER EXECUTIVO

08 SECRETARIA DE FINANÇAS E TESOUREARIA

Código	Especificação	Operação Especial	Projetos	Atividades	Total
04	Administração		30.000,00	534.000,00	564.000,00
04	122 Administração Geral		30.000,00	534.000,00	564.000,00
04	122 0401 GESTÃO ADMINISTRATIVA DO MUNICÍPIO			534.000,00	534.000,00
04.122.0401.2044.0000	Gestão Administrativa da Secretaria de Finanças e Tesouraria			147.000,00	147.000,00
04.122.0401.2045.0000	Manutenção das atividades da Secretaria de Finanças e Tesouraria			187.000,00	187.000,00
04.122.0401.2046.0000	Formação do Patrimônio dos Servidores Públicos			200.000,00	200.000,00
04	122 0402 REEQUIPAMENTO E APERFEIÇOAMENTO DO MUNICÍPIO		30.000,00		30.000,00
04.122.0402.1014.0000	Aquisição de Móveis, Máquinas e Equipamentos para Secretaria de Finanças		30.000,00		30.000,00
28	Encargos Especiais	230.000,00			230.000,00
28	843 Serviço da Dívida Interna	230.000,00			230.000,00
28	843 0000 PROGRAMA NULO	230.000,00			230.000,00
28.843.0000.0001.0000	Amortização da Dívida Junto ao INSS e Outros	180.000,00			180.000,00
28.843.0000.0002.0000	Precatórios Judiciais	50.000,00			50.000,00
99	Reserva de Contingência	246.000,00			246.000,00
99	999 Reserva de Contingência	246.000,00			246.000,00
99	999 9999 RESERVA DE CONTINGÊNCIA	246.000,00			246.000,00
99.999.9999.9001.0000	Reserva de Contingência	246.000,00			246.000,00
TOTAL		476.000,00	30.000,00	534.000,00	1.040.000,00

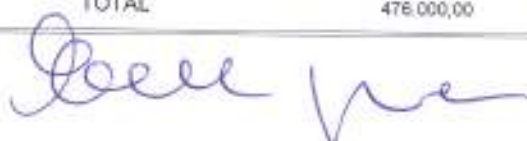

PROGRAMA DE TRABALHO
(Inc. II, § 2º, Art. 2º)

02 PODER EXECUTIVO

09 SECRETARIA DE OBRAS, TRANSPORTE E SERVIÇOS PÚBLICOS

Código	Especificação	Operação Especial	Projetos	Atividades	Total
04	Administração				
04	122 Administração Geral		280.000,00	1.443.000,00	1.723.000,00
04	122 0401 GESTÃO ADMINISTRATIVA DO MUNICÍPIO		280.000,00	1.443.000,00	1.723.000,00
04.122.0401.2047.0000	Gestão Administrativa de Pessoal da Secretaria de Obras, Transporte e Serviços Públicos			1.443.000,00	1.443.000,00
04.122.0401.2048.0000	Manutenção das Atividades da Secretaria de Obras, Transporte e Serviços Públicos			1.053.000,00	1.053.000,00
04.122.0401.2049.0000	Implantação e Manutenção da Guarda Municipal			335.000,00	335.000,00
04	122 0402 REEQUIPAMENTO E APERFEIÇOAMENTO DO MUNICÍPIO		280.000,00	55.000,00	335.000,00
04.122.0402.1015.0000	Aquisição de Veículo, Móveis, Máquinas e Equipamentos para Secretaria de Obras		30.000,00		30.000,00
04.122.0402.1016.0000	Aquisição de Veículos e Máquinas Pesadas (Tratores e Outros)		250.000,00		250.000,00
08	Assistência Social		260.000,00		260.000,00
08	241 Assistência ao Idoso		260.000,00		260.000,00
08	241 0801 ATENÇÃO A PESSOA IDOSA		260.000,00		260.000,00
08.241.0801.1017.0000	Construção, reforma e/ou ampliação de Centros de Convivência ao Idoso		260.000,00		260.000,00
08	243 Assistência à Criança e ao Adolescente		200.000,00		200.000,00
08	243 0802 PROGRAMA DE PROTEÇÃO SOCIAL BÁSICA		200.000,00		200.000,00
08.243.0802.1018.0000	Construção, reforma e/ou ampliação do PROJÓVEM		100.000,00		100.000,00
08.243.0802.1019.0000	Construção, reforma e/ou ampliação do CRAS		100.000,00		100.000,00
08	244 Assistência Comunitária		150.000,00		150.000,00
08	244 0803 PROGRAMA DE PROTEÇÃO SOCIAL ESPECIAL		150.000,00		150.000,00
08.244.0803.1020.0000	Construção, reforma e/ou ampliação do PETI		50.000,00		50.000,00
08.244.0803.1021.0000	Construção, reforma e/ou ampliação do CREAS		100.000,00		100.000,00
10	Saúde		400.000,00		400.000,00
10	813 Lazer		400.000,00		400.000,00
10	813 1001 ACADEMIA DA CIDADE		400.000,00		400.000,00
10.813.1001.1022.0000	Construção, Reforma e Ampliação da Academia da Cidade		400.000,00		400.000,00
15	Urbanismo		100.000,00		100.000,00
15	122 Administração Geral		100.000,00		100.000,00
15	122 1501 DESAPROPRIAÇÕES DE IMÓVEIS		100.000,00		100.000,00
15.122.1501.1023.0000	Desapropriações de Imóveis		100.000,00		100.000,00
15	451 Infra-Estrutura Urbana		700.000,00	80.000,00	780.000,00
15	451 1502 EXPANSÃO FÍSICA DOS PRÉDIOS PÚBLICOS		150.000,00		150.000,00
15.451.1502.1024.0000	Construção, Ampliação e Restauração de Prédios Públicos		150.000,00		150.000,00
15	451 1503 CEMITÉRIO MUNICIPAL		50.000,00	20.000,00	70.000,00
15.451.1503.1025.0000	Construção, Reforma, Melhoramentos e/ou Ampliação de Cemitérios Públicos, Necrópoles e Velórios		50.000,00		50.000,00
15.451.1503.2050.0000	Manutenção de Cemitérios Públicos, Necrópoles e Velórios			20.000,00	20.000,00

[Assinatura manuscrita]

PROGRAMA DE TRABALHO
(Inc. II, § 2º, Art. 2º)

02 PODER EXECUTIVO

09 SECRETARIA DE OBRAS, TRANSPORTE E SERVIÇOS PÚBLICOS

Código	Especificação	Operação Especial	Projetos	Atividades	Total
15 451 1504	PAVIMENTAÇÃO: ASFALTO, CALÇAMENTO E MEIO-FIO				
15.451.1504.1026.0000	Construção e/ou Reposição de Calçamento, Meio-fio e Recapeamento Asfáltico		500.000,00	60.000,00	560.000,00
15.451.1504.2051.0000	Manutenção dos Serviços de Obras e Urbanismo		500.000,00		500.000,00
15 452	Serviços Urbanos			60.000,00	60.000,00
15 452 1506	LIMPEZA PÚBLICA		50.000,00	1.560.000,00	1.610.000,00
15.452.1506.1027.0000	Reequipamento da Limpeza Pública		50.000,00	1.560.000,00	1.610.000,00
15.452.1506.2052.0000	Manutenção da Limpeza Pública		50.000,00		50.000,00
16 813	Lazer			1.560.000,00	1.560.000,00
15 813 1506	REVITALIZANDO PRAÇAS E CANTEIROS		200.000,00	30.000,00	230.000,00
15.813.1506.1028.0000	Construção, Restauração de Praças, Parques e Jardins		200.000,00	30.000,00	230.000,00
15.813.1506.2053.0000	Manutenção das Praças, Parques e Jardins		200.000,00		200.000,00
16	Habitação			30.000,00	30.000,00
16 482	Habitação Urbana		500.000,00		500.000,00
16 482 1801	HABITAÇÕES URBANAS		500.000,00		500.000,00
16.482.1801.1029.0000	Construção e Restauração de Casas Populares		500.000,00		500.000,00
17	Saneamento		1.040.000,00	30.000,00	1.070.000,00
17 512	Saneamento Básico Urbano		1.040.000,00	30.000,00	1.070.000,00
17 512 1701	SANEAMENTO E ESGOTAMENTO SANITÁRIO		1.040.000,00	30.000,00	1.070.000,00
17.512.1701.1030.0000	Construção, Ampliação e Melhoria de Esgotos, Galerias, Bueiros e Outros		500.000,00		500.000,00
17.512.1701.1031.0000	Construção, Ampliação e Melhoria de Unidades Sanitárias		540.000,00		540.000,00
17.512.1701.2054.0000	Manutenção do Sistema de Saneamento Básico			30.000,00	30.000,00
20	Agricultura		200.000,00		200.000,00
20 805	Abastecimento		200.000,00		200.000,00
20 805 2001	PROMOÇÃO DE ABASTECIMENTO AGRÍCOLA		200.000,00		200.000,00
20.805.2001.1032.0000	Construção, Ampliação e Restauração de Mercados, Matadouros e Açougues Público		200.000,00		200.000,00
25	Energia		270.000,00	30.000,00	300.000,00
25 752	Energia Elétrica		270.000,00	30.000,00	300.000,00
25 752 2501	ILUMINANDO NOSSA CIDADE		270.000,00	30.000,00	300.000,00
25.752.2501.1033.0000	Expansão do Sistema de Iluminação Pública		250.000,00		250.000,00
25.752.2501.1034.0000	Aquisição de Equipamentos e Postes para o Sistema de Iluminação Pública		20.000,00		20.000,00
25.752.2501.2055.0000	Manutenção do Sistema de Iluminação Pública na Sede, Distritos e Povoados			30.000,00	30.000,00
26	Transporte		1.700.000,00	35.000,00	1.735.000,00
26 782	Transporte Rodoviário		1.700.000,00	35.000,00	1.735.000,00

PROGRAMA DE TRABALHO
(Inc. II, § 2º, Art. 2º)

02 PODER EXECUTIVO

09 SECRETARIA DE OBRAS, TRANSPORTE E SERVIÇOS PÚBLICOS

Código	Especificação	Operação Especial	Projetos	Atividades	Total
26	782 2601 OBRAS RODOVIÁRIAS		1.700.000,00	35.000,00	1.735.000,00
26.782.2601.1035.0000	Construção e/ou Recuperação de Rodovias Municipais, Passagens Molhadas, Pontes e Outros		500.000,00		500.000,00
26.782.2601.1036.0000	Execução de Obras e Serviços de Aberturas de Estradas Vicinais		1.100.000,00		1.100.000,00
26.782.2601.1037.0000	Construção e Restauração de Abrigos de Passageiros (Rodoviária)		100.000,00		100.000,00
26.782.2601.2056.0000	Manutenção de Estradas Municipais, Passagens, Molhadas, Pontes e Outros			35.000,00	35.000,00
27	Desporto e Lazer		500.000,00		500.000,00
27	812 Desporto Comunitário		500.000,00		500.000,00
27	812 2701 PROMOÇÃO DE ATIVIDADES ESPORTIVAS		500.000,00		500.000,00
27.812.2701.1036.0000	Construção, Reforma e/ou Ampliação de Campos de Futebol, Ginásios de Esportes, Quadras Poliesportivas entre Outras		500.000,00		500.000,00
TOTAL		0,00	6.550.000,00	3.208.000,00	9.758.000,00



PROGRAMA DE TRABALHO
 (Inc. II, § 2º, Art. 2º)

02 PODER EXECUTIVO
 10 SECRETARIA DE SAÚDE

Código	Especificação	Operação Especial	Projetos	Atividades	Total
10	Saúde			686.000,00	686.000,00
10	122 Administração Geral			686.000,00	686.000,00
10	122 0401 GESTÃO ADMINISTRATIVA DO MUNICÍPIO			686.000,00	686.000,00
10.122.0401.2057.0000	Gestão Administrativa de Pessoal da Secretaria de saúde			676.000,00	676.000,00
10.122.0401.2058.0000	Manutenção das Atividades da Secretaria de saúde			10.000,00	10.000,00
TOTAL		0,00	0,00	686.000,00	686.000,00

[Assinatura]

PROGRAMA DE TRABALHO

(Inc. II, § 2º, Art 2º)

PODER EXECUTIVO					
11 SECRETARIA DE AGRICULTURA E MEIO AMBIENTE					
Código	Especificação	Operação Especial	Projetos	Atividades	Total
20	Agricultura			104.000,00	104.000,00
20	122 Administração Geral			104.000,00	104.000,00
20	122 0401 GESTÃO ADMINISTRATIVA DO MUNICÍPIO			104.000,00	104.000,00
20.122.0401.2059.0000	Gestão Administrativa de Pessoal da Secretaria de Agricultura e Meio Ambiente			49.000,00	49.000,00
20.122.0401.2060.0000	Manutenção das Atividades da Secretaria de Agricultura e Meio Ambiente			55.000,00	55.000,00
20	601 Promoção da Produção Vegetal		210.000,00	30.000,00	240.000,00
20	601 2002 DESENVOLVIMENTO RURAL		200.000,00		200.000,00
20.601.2002.1038.0000	Aquisição de Tratores, móveis, máquinas, veículos e equipamentos agrícolas diversos		200.000,00		200.000,00
20	601 2003 PLANTACÃO E DISTRIBUIÇÃO DE SEMENTES E MUDAS			30.000,00	30.000,00
20.601.2003.2061.0000	Despesas com Preparo do Solo e Distribuição de Sementes			30.000,00	30.000,00
20	601 2004 AGRICULTURA FAMILIAR		10.000,00		10.000,00
20.601.2004.1040.0000	Implantação e Manutenção do programa PRONAF no Município, inclusive em Parceria com outras Esferas de Governo		10.000,00		10.000,00
20	602 Promoção da Produção Animal			6.000,00	6.000,00
20	602 2002 DESENVOLVIMENTO RURAL			6.000,00	6.000,00
20.602.2002.2062.0000	Promoção de feiras e eventos de apoio as atividades pecuárias			6.000,00	6.000,00
20	604 Defesa Sanitária Animal			55.000,00	55.000,00
20	604 2005 CAMPANHA DE VACINAÇÃO DE ANIMAIS			55.000,00	55.000,00
20.604.2005.2083.0000	Campanha de Vacinação de Animais			55.000,00	55.000,00
20	606 Extensão Rural		6.000,00	10.000,00	16.000,00
20	606 2006 DESENVOLVIMENTO SUSTENTÁVEL AGROPECUÁRIO		4.000,00	4.000,00	8.000,00
20.606.2006.1041.0000	Estudo sobre a produção na Cooperativa de Produção Agropecuária		4.000,00		4.000,00
20.606.2006.2054.0000	Manutenção das ações vinculadas ao Desenvolvimento sustentável agropecuário			4.000,00	4.000,00
20	606 2007 PRODUÇÃO ORGÂNICA		2.000,00	6.000,00	8.000,00
20.606.2007.1042.0000	Estudo sobre a Produção Orgânica e campanhas de conscientização		2.000,00		2.000,00
20.606.2007.2065.0000	Implantação e Manutenção das ações do programa Produção Orgânica			6.000,00	6.000,00
20	607 Irrigação		25.000,00		25.000,00
20	607 2002 DESENVOLVIMENTO RURAL		25.000,00		25.000,00
20.607.2002.1043.0000	Aquisição de Máquinas e Equipamentos Diversos para Irrigação		20.000,00		20.000,00
20.607.2002.1044.0000	Implantação e Manutenção destinado de Irrigação		5.000,00		5.000,00
TOTAL		0,00	241.000,00	205.000,00	446.000,00

TOTAL

0,00

241.000,00

205.000,00

446.000,00

PROGRAMA DE TRABALHO
 (Inc. II, § 2º, Art. 2º)

02 PODER EXECUTIVO
12 SECRETARIA DE GESTÃO DISTRITAL

Código	Especificação	Operação Especial	Projetos	Atividades	Total
04	Administração				
04	122 Administração Geral			64.000,00	64.000,00
04	122 0401 GESTÃO ADMINISTRATIVA DO MUNICÍPIO			64.000,00	64.000,00
04.122.0401.2066.0000	Gestão Administrativa de Pessoal da Secretaria de Gestão Distrital			64.000,00	64.000,00
04.122.0401.2067.0000	Manutenção das Atividades da Secretaria de Gestão Distrital			49.000,00	49.000,00
				15.000,00	15.000,00
TOTAL		0,00	0,00	64.000,00	64.000,00

[Handwritten signature]

PROGRAMA DE TRABALHO
(Inc. II, § 2º, Art. 2º)

03 FUNDOS

01 FUNDO MUNICIPAL DE SAÚDE DE XEXÉU

Código	Especificação	Operação Especial	Projetos	Atividades	Total
10	Saúde			17.000,00	17.000,00
10	032 Controle Externo			17.000,00	17.000,00
10	032 1002 CONSELHO MUNICIPAL DE SAÚDE			17.000,00	17.000,00
10.032.1002.2099.0000	Apoio as atividades do Conselho Municipal de Saúde			17.000,00	17.000,00
10	122 Administração Geral			17.000,00	17.000,00
10	122 1003 GESTÃO ADMINISTRATIVA DO FUNDO MUNICIPAL DE SAÚDE		200.000,00	1.960.000,00	2.160.000,00
10.122.1003.2099.0000	Gestão Administrativa de Pessoal do Fundo Municipal de Saúde			1.960.000,00	1.960.000,00
10.122.1003.2070.0000	Manutenção das Atividades Gerais do Fundo Municipal de Saúde			1.508.000,00	1.508.000,00
10.122.1003.2071.0000	Ouvidoria em Saúde - SUS			397.000,00	397.000,00
10.122.1003.2072.0000	Distribuição Gratuita de Materiais, Bens ou Serviços conforme Lei			5.000,00	5.000,00
10	122 1004 REEQUIPAMENTO DAS UNIDADES DE SAÚDE			50.000,00	50.000,00
10.122.1004.1045.0000	Aquisição de Veículos, Ambulâncias, UTI Móvel, Móveis, Máquinas diversos		200.000,00		200.000,00
			200.000,00		200.000,00
10	131 Comunicação Social			9.000,00	9.000,00
10	131 1005 DIVULGAÇÃO INSTITUCIONAL DA SAÚDE			9.000,00	9.000,00
10.131.1005.2073.0000	Divulgação Institucional das Ações de Saúde			9.000,00	9.000,00
10	242 Assistência ao Portador de Deficiência			8.000,00	8.000,00
10	242 1006 ATENÇÃO À SAÚDE DO PORTADOR DE DEFICIÊNCIA			8.000,00	8.000,00
10.242.1006.2074.0000	Incentivo a Atenção à Saúde do Portador de Deficiência			8.000,00	8.000,00
10	301 Atenção Básica			6.000,00	6.000,00
			80.000,00	2.114.000,00	2.194.000,00
10	301 1007 PROGRAMA DE ATENÇÃO BÁSICA EM SAÚDE			114.000,00	114.000,00
10.301.1007.2075.0000	Incentivo a Atenção à Saúde da Criança			6.000,00	6.000,00
10.301.1007.2076.0000	Incentivo a Atenção à Saúde do Adolescente			6.000,00	6.000,00
10.301.1007.2077.0000	Manutenção do Programa Saúde do Idoso			6.000,00	6.000,00
10.301.1007.2078.0000	Manutenção das Atividades do Programa Saúde do Homem			6.000,00	6.000,00
10.301.1007.2079.0000	Manutenção das Atividades do Centro de Reabilitação			8.000,00	8.000,00
10.301.1007.2080.0000	Manutenção das Doenças Crônico-Degenerativas Hipertensão Arterial e Diabetes Mellitus			20.000,00	20.000,00
10.301.1007.2081.0000	Manutenção da Vigilância prevenção e Atenção em HIV (AIDS) e out. doenças Sexualmente Transmissíveis			20.000,00	20.000,00
10.301.1007.2082.0000	Manutenção do Programa Humanização da Saúde			8.000,00	8.000,00
10.301.1007.2083.0000	Promoção de Apoio ao diagnóstico Laboratorial			30.000,00	30.000,00
10.301.1007.2084.0000	Promoção de Ações ao Programa Saúde do Trabalhador			6.000,00	6.000,00
10	301 1008 PROGRAMA SAÚDE DA FAMÍLIA			976.000,00	1.006.000,00
10.301.1008.1046.0000	Aquisição de Móveis e Equipamentos diversos para o PSF's		30.000,00		30.000,00
10.301.1008.2085.0000	Gestão Administrativa de Pessoal do Programa Saúde da Família - PSF			826.000,00	826.000,00
10.301.1008.2088.0000	Manutenção das Atividades Gerais do Programa Saúde da Família - PSF			150.000,00	150.000,00

Bele me

PROGRAMA DE TRABALHO
(Inc. II, § 2º, Art. 2º)

03 FUNDOS

01 FUNDO MUNICIPAL DE SAÚDE DE XEXÉU

Código	Especificação	Operação Especial	Projetos	Atividades	Total
10 301 1009	NÚCLEOS DE APOIO À SAÚDE DA FAMÍLIA - NASF				
10.301.1009.1047.0000	Aquisição de Móveis e Equipamentos diversos para o NASF		30.000,00	188.000,00	218.000,00
			30.000,00		30.000,00
10.301.1009.2087.0000	Gestão Administrativa de Pessoal das Atividades do NASF			163.000,00	163.000,00
10.301.1009.2088.0000	Manutenção das Atividades do NASF			25.000,00	25.000,00
10 301 1010	PROGRAMA AGENTES COMUNITÁRIOS DE SAÚDE - PACS		10.000,00	548.000,00	558.000,00
10.301.1010.1048.0000	Aquisição de Móveis e Equipamentos diversos para o PACS		10.000,00		10.000,00
10.301.1010.2089.0000	Gestão Administrativa de Pessoal do PACS			526.000,00	526.000,00
10.301.1010.2090.0000	Manutenção das Atividades do PACS			20.000,00	20.000,00
10 301 1011	PROGRAMA SAÚDE BUCAL		10.000,00	30.000,00	40.000,00
10.301.1011.1049.0000	Aquisição de Móveis, Equipamentos diversos para Programa Saúde Bucal		10.000,00		10.000,00
10.301.1011.2091.0000	Gestão Administrativa de Pessoal do Programa Saúde Bucal			10.000,00	10.000,00
10.301.1011.2092.0000	Manutenção das Atividades do Programa Saúde Bucal			20.000,00	20.000,00
10 301 1012	PROGRAMA SAÚDE NA ESCOLA - PSE			30.000,00	30.000,00
10.301.1012.2093.0000	Gestão Administrativa de Pessoal do Programa Saúde na Escola			10.000,00	10.000,00
10.301.1012.2094.0000	Manutenção do Programa Saúde na Escola			20.000,00	20.000,00
10 301 1013	AÇÕES BÁSICA EM SAÚDE - SAÚDE DA MULHER			20.000,00	20.000,00
10.301.1013.2095.0000	Manutenção das Ações Básica em Saúde - Saúde da Mulher			20.000,00	20.000,00
10 301 1014	FARMÁCIA BÁSICA E ASSISTÊNCIA FARMACÉUTICA			180.000,00	180.000,00
10.301.1014.2096.0000	Manutenção do Programa Farmácia Básica			180.000,00	180.000,00
10 301 1015	FARMÁCIA POPULAR			30.000,00	30.000,00
10.301.1015.2097.0000	Manutenção do Programa Farmácia Popular			30.000,00	30.000,00
10 302	Assistência Hospitalar e Ambulatorial		180.000,00	300.000,00	480.000,00
10 302 1016	ASSISTÊNCIA AMBULATORIAL E HOSPITALAR ESPECIALIZADA		100.000,00	190.000,00	290.000,00
10.302.1016.1050.0000	Aquisição de Móveis, Veículos e Equipamentos Diversos Hospitalares		100.000,00		100.000,00
10.302.1016.2098.0000	Manutenção dos Serviços Hospitalares e Ambulatoriais			190.000,00	190.000,00
10 302 1017	CENTRO DE ESPECIALIDADE ODONTOLÓGICAS - CEO		30.000,00	20.000,00	50.000,00
10.302.1017.1051.0000	Aquisição de Equipamentos Diversos para o CEO		30.000,00		30.000,00
10.302.1017.2099.0000	Manutenção das Atividades do Centro de Especialidades Odontológicas - CEO			20.000,00	20.000,00
10 302 1018	SERVIÇO DE ATENDIMENTO MÓVEL DE URGÊNCIA - SAMU		60.000,00	50.000,00	110.000,00
10.302.1018.1052.0000	Aquisição de Móveis e Equipamentos Diversos para SAMU		20.000,00		20.000,00
10.302.1018.1053.0000	Reforma e Ampliação ou Adaptação de Imóvel para o SAMU		40.000,00		40.000,00
10.302.1018.2100.0000	Implantação e Manutenção das atividades do SAMU			50.000,00	50.000,00
10 302 1019	PROGRAMA REDE CEGONHA			20.000,00	20.000,00
10.302.1019.2101.0000	Implantação e Manutenção das Ações da Rede Cegonha			20.000,00	20.000,00
10 302 1020	PROGRAMA MÃE CORUJA			20.000,00	20.000,00
10.302.1020.2102.0000	Implantação e Manutenção das Ações do Mãe Coruja			20.000,00	20.000,00

[Assinatura]

PROGRAMA DE TRABALHO

(Inc. II, § 2º, Art 2º)

03 FUNDOS

01 FUNDO MUNICIPAL DE SAÚDE DE XEXÉU

Código	Especificação	Operação Especial	Projetos	Atividades	Total
10 303	Suporte Profilático e Terapêutico			60.000,00	60.000,00
10 303 1021	TRATAMENTO FORA DO DOMICÍLIO - TFD			45.000,00	45.000,00
10.303.1021.2103.0000	Manutenção das Ações do Tratamento Fora do Domicílio - TFD			45.000,00	45.000,00
10 303 1022	REDE DE ATENÇÃO PSICOSOCIAL			15.000,00	15.000,00
10.303.1022.2104.0000	Incentivo e Atenção à Saúde Mental			15.000,00	15.000,00
10 304	Vigilância Sanitária		20.000,00	41.000,00	61.000,00
10 304 1023	VIGILÂNCIA SANITÁRIA		20.000,00	41.000,00	61.000,00
10.304.1023.1054.0000	Aquisição de Móveis, Veículos e Equipamentos para Vigilância Sanitária		20.000,00		20.000,00
10.304.1023.2105.0000	Manutenção das Atividades do Programa de Vigilância Sanitária			35.000,00	35.000,00
10.304.1023.2106.0000	Manutenção do Programa de Vigilância Ambiental			8.000,00	8.000,00
10 305	Vigilância Epidemiológica		20.000,00	194.000,00	214.000,00
10 305 1024	VIGILÂNCIA EPIDEMIOLÓGICA		20.000,00	169.000,00	189.000,00
10.305.1024.1055.0000	Aquisição de Móveis, Veículos e Equipamentos Diversos para Vigilância Epidemiológica		20.000,00		20.000,00
10.305.1024.2107.0000	Gestão Administrativas de Pessoal do Programa de Combate a Endemias			154.000,00	154.000,00
10.305.1024.2108.0000	Manutenção das Atividades do Programa de Combate a Endemias			15.000,00	15.000,00
10 305 1025	PROGRAMA NACIONAL DE IMUNIZAÇÃO - PNI			25.000,00	25.000,00
10.305.1025.2109.0000	Manutenção das Atividades do Programa Nacional de Imunização			25.000,00	25.000,00
10 306	Alimentação e Nutrição			20.000,00	20.000,00
10 306 1026	ALIMENTAÇÃO E NUTRIÇÃO			20.000,00	20.000,00
10.306.1026.2110.0000	Manutenção do Programa Alimentação e Nutrição			20.000,00	20.000,00
10 451	Infra-Estrutura Urbana		700.000,00		700.000,00
10 451 1027	AMPLIAÇÃO DE UNIDADES DE SAÚDE		700.000,00		700.000,00
10.451.1027.1056.0000	Construção, reforma e ampliação de Unidades de Saúde		700.000,00		700.000,00
10 813	Lazer			50.000,00	50.000,00
10 813 1001	ACADEMIA DA CIDADE			50.000,00	50.000,00
10.813.1001.2111.0000	Implantação e Manutenção da Academia da Cidade			50.000,00	50.000,00
99	Reserva de Contingência	40.000,00			40.000,00
99 999	Reserva de Contingência	40.000,00			40.000,00
99 999 9999	RESERVA DE CONTINGÊNCIA	40.000,00			40.000,00
99.999.9999.9002.0000	Reserva de Contingência	40.000,00			40.000,00
TOTAL		40.000,00	1.210.000,00	4.771.000,00	6.021.000,00

[Assinatura]

PROGRAMA DE TRABALHO

(Inc. II, § 2º, Art. 2º)

03 FUNDOS

02 FUNDO MUNICIPAL DOS DIREITOS DA CRIANÇA E ADOLESCENTE

Código	Especificação	Operação Especial	Projetos	Atividades	Total
08	Assistência Social		10.000,00	38.000,00	48.000,00
08	122 - Administração Geral		10.000,00	38.000,00	48.000,00
08	122 0804 GESTÃO ADMINISTRATIVA DO FUNDO MUNICIPAL DOS DIREITOS DA CRIANÇA E ADOLESCENTE		10.000,00	38.000,00	48.000,00
08.122.0804.1057.0000	Aquisição de Móveis, Máquinas e Equipamentos Diversos para o FMDCA		10.000,00		10.000,00
08.122.0804.2112.0000	Gestão Administrativa do Fundo Municipal dos Direitos da Criança e Adolescente			12.000,00	12.000,00
08.122.0804.2113.0000	Manutenção das Atividades do Fundo Municipal dos Direitos da Criança e Adolescente			26.000,00	26.000,00
TOTAL		0,00	10.000,00	38.000,00	48.000,00

TOTAL

0,00

10.000,00

38.000,00

48.000,00

Paulo

PROGRAMA DE TRABALHO
(Inc. II, § 2º, Art. 2º)

03 FUNDOS

03 FUNDO MUNICIPAL DE ASSISTÊNCIA SOCIAL DE XEXÉU

Código	Especificação	Operação Especial	Projetos	Atividades	Total
08	Assistência Social			12.000,00	12.000,00
08	032 Controle Externo			12.000,00	12.000,00
08	032 0805 CONSELHO MUNICIPAL DE ASSISTÊNCIA SOCIAL			12.000,00	12.000,00
08.032.0805.2114.0000	Apoio das atividades do Conselho Municipal de Assistência Social			6.000,00	6.000,00
08.032.0805.2115.0000	Apoio das atividades do Conselho Tutelar			6.000,00	6.000,00
08	122 Administração Geral				
08	122 0806 GESTÃO ADMINISTRATIVA DO FUNDO MUNICIPAL DE ASSISTÊNCIA SOCIAL		80.000,00	376.000,00	456.000,00
08.122.0806.1058.0000	Aquisição de Veículos, Móveis, Máquinas e Equipamentos Diversos		80.000,00		80.000,00
08.122.0806.2116.0000	Gestão Administrativa de Pessoal do Fundo Municipal de Assistência Social			164.000,00	164.000,00
08.122.0806.2117.0000	Manutenção das Atividades Gerais do Fundo Municipal de Assistência Social			77.000,00	77.000,00
08.122.0806.2118.0000	Repasso de Subvenção a Instituições sem Fins Lucrativos			35.000,00	35.000,00
08.122.0806.2119.0000	Distribuição Gratuita de Materiais, Bens ou Serviços conforme Lei			100.000,00	100.000,00
08	241 Assistência ao Idoso			23.000,00	23.000,00
08	241 0807 SERVIÇOS DE CONVIVÊNCIA E FORTALECIMENTO DE VÍNCULOS			23.000,00	23.000,00
08.241.0807.2120.0000	Apoio às ações do Centro de Convivência dos Idosos - CCI			23.000,00	23.000,00
08	242 Assistência ao Portador de Deficiência			10.000,00	10.000,00
08	242 0802 PROGRAMA DE PROTEÇÃO SOCIAL BÁSICA			10.000,00	10.000,00
08.242.0802.2121.0000	Apoio aos Portadores de Deficiência Física			10.000,00	10.000,00
08	243 Assistência à Criança e ao Adolescente		20.000,00	447.000,00	467.000,00
08	243 0803 PROGRAMA DE PROTEÇÃO SOCIAL ESPECIAL		20.000,00	431.000,00	451.000,00
08.243.0803.1059.0000	Aquisição de Equipamentos Diversos para o PETI		20.000,00		20.000,00
08.243.0803.2122.0000	Programa de Irradiação do Trabalho Infantil - PETI			431.000,00	431.000,00
08	243 0807 SERVIÇOS DE CONVIVÊNCIA E FORTALECIMENTO DE VÍNCULOS			16.000,00	16.000,00
08.243.0807.2123.0000	Manutenção das Atividades dos Serviços de Convivência para Crianças e Jovens			16.000,00	16.000,00
08	244 Assistência Comunitária		210.000,00	562.000,00	772.000,00
08	244 0802 PROGRAMA DE PROTEÇÃO SOCIAL BÁSICA		100.000,00	299.000,00	399.000,00
08.244.0802.1080.0000	Reequipamento dos Programas Assistenciais vinculado a Proteção Social Básica		100.000,00		100.000,00
08.244.0802.2124.0000	Centro de Referência de Assistência Social - CRAS			167.000,00	167.000,00
08.244.0802.2125.0000	Proteção e Atendimento Integral à Família - PAIF			27.000,00	27.000,00
08.244.0802.2126.0000	Programa ProJovem Adolescente (PBV I)			105.000,00	105.000,00
08	244 0803 PROGRAMA DE PROTEÇÃO SOCIAL ESPECIAL			188.000,00	188.000,00
08.244.0803.2127.0000	Centro de Referência Especial de Assistência Social - CREAS			188.000,00	188.000,00

Guilherme

PROGRAMA DE TRABALHO

(Inc. II, § 2º, Art. 2º)

03 FUNDOS

03 FUNDO MUNICIPAL DE ASSISTÊNCIA SOCIAL DE XEXEU

Código	Especificação	Operação Especial	Projetos	Atividades	Total
08 244 0808	GESTÃO DESCENTRALIZADA DO SISTEMA ÚNICO DE ASSISTÊNCIA SOCIAL		110.000,00	62.000,00	172.000,00
08.244.0808.1081.0000	Aquisição de Equipamentos Diversos para o IGDBF		110.000,00		110.000,00
08.244.0808.2128.0000	Programa do Bolsa Família - IGDBF			45.000,00	45.000,00
08.244.0808.2129.0000	PROGRAMA IGD-SUAS			17.000,00	17.000,00
08 244 0809	REQUALIFICAÇÃO PROFISSIONAL E EMPREGABILIDADE			13.000,00	13.000,00
08.244.0809.2130.0000	Manutenção das atividades de Cursos Profissionalizantes			13.000,00	13.000,00
99	Reserva de Contingência	18.000,00			18.000,00
99 999	Reserva de Contingência	18.000,00			18.000,00
99 999 9999	RESERVA DE CONTIGÊNCIA	18.000,00			18.000,00
99.999.9999.9004.0000	Reserva de Contingência	18.000,00			18.000,00
TOTAL		18.000,00	310.000,00	1.430.000,00	1.758.000,00



PROGRAMA DE TRABALHO

(Inc. II, § 2º, Art. 2º)

03 FUNDOS

04 SERVIÇO AUTÔNOMO DE ÁGUA E ESGOTO - SAAE

Código	Especificação	Operação Especial	Projetos	Atividades	Total
17	Saneamento				
17	122 Administração Geral		55.000,00	251.000,00	306.000,00
17	122 1702 GESTÃO ADMINISTRATIVA DO SAAE		55.000,00	251.000,00	306.000,00
17.122.1702.2131.0000	Gestão Administrativa de Pessoal para o SAAE			251.000,00	251.000,00
17.122.1702.2132.0000	Manutenção dos Serviços Administrativos - SAAE			146.000,00	146.000,00
17.122.1702.2133.0000	Amortização de Dívidas - SAAE			95.000,00	95.000,00
17	122 1703 REEQUIPAMENTO E APERFEIÇOAMENTO DO SAAE			10.000,00	10.000,00
17.122.1703.1062.0000	Aquisição de Veículos, Móveis e Equipamentos Diversos para SAAE		35.000,00		35.000,00
17.122.1703.1063.0000	Aquisição de Hidrômetros e Equipamentos Diversos		20.000,00		20.000,00
17.122.1703.1084.0000	Aquisição de Hardware e Software para SAAE		10.000,00		10.000,00
17	122 1704 EXPANSÃO DAS REDES FÍSICAS DO SAAE			5.000,00	5.000,00
17.122.1704.1065.0000	Reforma ou Ampliação do SAAE			20.000,00	20.000,00
17	512 Saneamento Básico Urbano				
17	512 1702 GESTÃO ADMINISTRATIVA DO SAAE			488.000,00	488.000,00
17.512.1702.2134.0000	Gestão Administrativa de Pessoal de Operação e Manutenção do SAAE			488.000,00	488.000,00
17.512.1702.2135.0000	Operação e Manutenção do Sistema de Água - SAAE			233.000,00	233.000,00
28	Encargos Especiais				
28	331 Proteção e Benefícios ao Trabalhador			5.000,00	5.000,00
28	331 1702 GESTÃO ADMINISTRATIVA DO SAAE			5.000,00	5.000,00
28.331.1702.2136.0000	Proteção e Benefícios ao Trabalhador - SAAE			5.000,00	5.000,00
99	Reserva de Contingência	8.000,00			8.000,00
99	999 Reserva de Contingência	8.000,00			8.000,00
99	999 9999 RESERVA DE CONTIGÊNCIA	8.000,00			8.000,00
99.999.9999.9005.0000	Reserva de Contingência	8.000,00			8.000,00
TOTAL		8.000,00	55.000,00	744.000,00	807.000,00

[Assinatura]

PROGRAMA DE TRABALHO
(Inc. II, § 2º, Art. 2º)

03 FUNDOS

05 FUNDO DE DESENVOLVIMENTO MUNICIPAL - FEM

Código	Especificação	Operação Especial	Projetos	Atividades	Total
04	Administração		10.000,00	30.000,00	40.000,00
04 121	Planejamento e Orçamento		10.000,00	30.000,00	40.000,00
04 121 1507	FUNDO DE DESENVOLVIMENTO MUNICIPAL - FEM		10.000,00	30.000,00	40.000,00
04.121.1507.1066.0000	Aquisição de Móveis, Máquinas e Equipamentos Diversos para o FEM		10.000,00		10.000,00
04.121.1507.2137.0000	Implantação e Manutenção das Atividades do Fundo de Desenvolvimento Municipal - FEM			30.000,00	30.000,00
15	Urbanismo		704.000,00		704.000,00
15 451	Infra-Estrutura Urbana		704.000,00		704.000,00
15 451 1507	FUNDO DE DESENVOLVIMENTO MUNICIPAL - FEM		704.000,00		704.000,00
15.451.1507.1067.0000	Pavimentação de Vias Públicas		704.000,00		704.000,00
TOTAL		0,00	714.000,00	30.000,00	744.000,00



PROGRAMA DE TRABALHO

(Inc. II, § 2º, Art. 2º)

03 FUNDOS

06 FUNDO MUNICIPAL DE EDUCAÇÃO - FME

Código	Especificação	Operação Especial	Projetos	Atividades	Total
12	Educação		50.000,00	505.000,00	555.000,00
12	122 Administração Geral		50.000,00	505.000,00	555.000,00
12	122 1202 GESTÃO ADMINISTRAÇÃO DO FUNDO MUNICIPAL DE EDUCAÇÃO		50.000,00	505.000,00	555.000,00
12.122.1202.1068.0000	Aquisição de Veículos, Móveis, Máquinas e Equipamentos Diversos		50.000,00		50.000,00
12.122.1202.2138.0000	Gestão Administrativa de Pessoal do Fundo Municipal de Educação - FME			60.000,00	60.000,00
12.122.1202.2139.0000	Manutenção das Atividades do Fundo Municipal de Educação - FME			445.000,00	445.000,00
12	126 Tecnologia da Informação		50.000,00	25.000,00	75.000,00
12	126 1203 PROGRAMA NACIONAL DE TECNOLOGIA EDUCACIONAL - PROINFO		50.000,00	25.000,00	75.000,00
12.126.1203.1089.0000	Aquisição de Equipamentos de informática e de Comunicação para o PROINFO		50.000,00		50.000,00
12.126.1203.2140.0000	Manutenção das Atividades do Progr. Nacion. de Tecnol. Educacional - Proinfo			25.000,00	25.000,00
12	306 Alimentação e Nutrição			435.000,00	435.000,00
12	306 1204 PROGRAMA NACIONAL DE ALIMENTAÇÃO ESCOLAR - PNAE			435.000,00	435.000,00
12.306.1204.2141.0000	Manutenção das Atividades do Programa Nacional de Alimentação - PNAE			435.000,00	435.000,00
12	361 Ensino Fundamental		3.900.000,00	10.740.000,00	14.640.000,00
12	361 1205 EXPANÇÃO DA REDE MUNICIPAL DE ENSINO		50.000,00	450.000,00	500.000,00
12.361.1205.1070.0000	Aquisição de Móveis, Máquinas e Equipamentos Diversos Vinculado ao QSE		50.000,00		50.000,00
12.361.1205.2142.0000	Apoio as Atividades do Ensino vinculado ao QSE			450.000,00	450.000,00
12	361 1206 PROGRAMA NACIONAL DE APOIO AO TRANSPORTE ESCOLAR - PNATE			580.000,00	580.000,00
12.361.1206.2143.0000	Apoio as Atividades ao Programa Nacion. de Transport. Escolar - Pnate			580.000,00	580.000,00
12	361 1207 PROGRAMA CAMINHO DA ESCOLA		500.000,00	40.000,00	540.000,00
12.361.1207.1071.0000	Aquisição de Transporte Escolar pelo Programa Caminho da Escola		500.000,00		500.000,00
12.361.1207.2144.0000	Implantação e Manutenção do Programa Nacional Biblioteca na Escola			40.000,00	40.000,00
12	361 1208 PROGRAMA NACIONAL BIBLIOTECA NA ESCOLA - PNB		50.000,00		50.000,00
12.361.1208.1072.0000	Aquisição de Acervo para a Biblioteca da Escola		50.000,00		50.000,00
12	361 1209 PROGRAMA DINHEIRO DIRETO NA ESCOLA - PDDE			25.000,00	25.000,00
12.361.1209.2145.0000	Implantação e Manutenção de Programa Dinheiro Direto na Escola - PDDE			25.000,00	25.000,00

Bele me

PROGRAMA DE TRABALHO

(Inc. II, § 2º, Art. 2º)

03 FUNDOS

06 FUNDO MUNICIPAL DE EDUCAÇÃO - FME

Código	Especificação	Operação Especial	Projetos	Atividades	Total
12 361 1211	FUNDO DE DESENVOLVIMENTO DA EDUCAÇÃO BÁSICA - FUNDEB		500.000,00	9.645.000,00	10.145.000,00
12.361.1211.1073.0000	Aquisição de Veículos, Móveis, Máquinas e Equipamentos Diversos - FUNDEB		500.000,00		500.000,00
12.361.1211.2147.0000	Gestão Administrativa de Pessoal do Fundeb - 50%			6.055.000,00	6.055.000,00
12.361.1211.2148.0000	Gestão Administrativa de Pessoal do Fundeb - 40%			2.050.000,00	2.050.000,00
12.361.1211.2149.0000	Manutenção das Atividades Gerais do FUNDEB - 40%			1.375.000,00	1.375.000,00
12.361.1211.2150.0000	Manutenção, Conserto e Conservação de Unidades escolares			15.000,00	15.000,00
12.361.1211.2151.0000	Aquisição de Material Didático-Escolares			10.000,00	10.000,00
12.361.1211.2152.0000	Capacitação e Treinamento de Professores			140.000,00	140.000,00
12 361 1212	EXPANSÃO DA REDE FÍSICA - FUNDEB		2.800.000,00		2.800.000,00
12.361.1212.1074.0000	Construção, Ampliação e Reforma de Unidades de Ensino Fundamental - FUNDEB		2.800.000,00		2.800.000,00
12 364	Ensino Superior			80.000,00	80.000,00
12 364 1210	TRANSPORTE UNIVERSITÁRIO			80.000,00	80.000,00
12.364.1210.2146.0000	Apoio ao Transporte Universitário			80.000,00	80.000,00
12 365	Educação Infantil		400.000,00	25.000,00	425.000,00
12 365 1211	FUNDO DE DESENVOLVIMENTO DA EDUCAÇÃO BÁSICA - FUNDEB			25.000,00	25.000,00
12.365.1211.2153.0000	Gestão de Pessoal do Ensino Infantil - 60%			7.000,00	7.000,00
12.365.1211.2154.0000	Gestão de Pessoal do Ensino Infantil - 40%			6.000,00	6.000,00
12.365.1211.2155.0000	Manutenção das Ações do Ensino Infantil			6.000,00	6.000,00
12.365.1211.2156.0000	Manutenção, Conserto e Conservação de Unidades do Ensino Infantil			6.000,00	6.000,00
12 365 1212	EXPANSÃO DA REDE FÍSICA - FUNDEB		400.000,00		400.000,00
12.365.1212.1075.0000	Construção de Creches		400.000,00		400.000,00
TOTAL		0,00	4.400.000,00	11.790.000,00	16.190.000,00
TOTAL GERAL		542.000,00	13.815.000,00	30.187.000,00	44.544.000,00

[Handwritten signature]

PROGRAMA DE TRABALHO DO GOVERNO
DEMONSTRATIVO DE FUNÇÕES, SUBFUNÇÕES E PROGRAMAS
POR PROJETOS, ATIVIDADES E OPERAÇÕES ESPECIAIS
(Inc. II, § 2º, Art. 2º)

Código	Especificação	Operação Especial	Projetos	Atividades	Total
01	Legislativa	0,00	85.000,00	1.422.000,00	1.507.000,00
01	031 Ação Legislativa	0,00	85.000,00	1.422.000,00	1.507.000,00
01	031 0101 AÇÃO LEGISLATIVA	0,00	85.000,00	1.422.000,00	1.507.000,00
01.031.0101.1001.0000	Aquisição de Veículos para o Poder Legislativo.	0,00	10.000,00	0,00	10.000,00
01.031.0101.1002.0000	Aquisição de móveis, máquinas e equipamentos diversos.	0,00	20.000,00	0,00	20.000,00
01.031.0101.1003.0000	Construção, Reforma e/ou Ampliação da estrutura física da Câmara.	0,00	45.000,00	0,00	45.000,00
01.031.0101.1004.0000	Aquisição de Hardware Software para o Poder Legislativo	0,00	5.000,00	0,00	5.000,00
01.031.0101.1005.0000	Amortização de Débitos Contraídos com Órgãos Públicos	0,00	5.000,00	0,00	5.000,00
01.031.0101.2001.0000	Gestão Administrativa da Unidade	0,00	0,00	325.000,00	325.000,00
01.031.0101.2002.0000	Despesas com Subsídios de Vereadores.	0,00	0,00	563.000,00	563.000,00
01.031.0101.2003.0000	Concessão de Diárias para Vereadores do Poder Legislativo.	0,00	0,00	30.000,00	30.000,00
01.031.0101.2004.0000	Contratação de Consultorias e assessorias técnicas, jurídicas	0,00	0,00	70.000,00	70.000,00
01.031.0101.2005.0000	Verba de representação do Presidente do Poder Legislativo.	0,00	0,00	60.000,00	60.000,00
01.031.0101.2006.0000	Despesas e Obrigações de Exercícios Anteriores	0,00	0,00	5.000,00	5.000,00
01.031.0101.2007.0000	Contribuição para Órgãos Previdenciários.	0,00	0,00	170.000,00	170.000,00
01.031.0101.2008.0000	Proventos de Inativos e Pensões da Câmara Municipal	0,00	0,00	4.000,00	4.000,00
01.031.0101.2009.0000	Despesas com Diárias de Funcionários do Poder Legislativo.	0,00	0,00	10.000,00	10.000,00
01.031.0101.2010.0000	Despesas com passagens e locomoção	0,00	0,00	2.000,00	2.000,00
01.031.0101.2011.0000	Despesas com Verba de Gabinete e Verba indenizatória	0,00	0,00	44.000,00	44.000,00
01.031.0101.2012.0000	Locação e Manutenção de Veículo a Serviço da Câmara	0,00	0,00	42.000,00	42.000,00
01.031.0101.2013.0000	Divulgação Institucional do Poder Legislativo	0,00	0,00	7.000,00	7.000,00
01.031.0101.2014.0000	Modernização Administrativa e Informatização	0,00	0,00	30.000,00	30.000,00
01.031.0101.2015.0000	Implantação do Sistema de Controle Interno	0,00	0,00	60.000,00	60.000,00
4	Administração	0,00	440.000,00	5.218.000,00	5.658.000,00
4	032 Controle Externo	0,00	0,00	11.000,00	11.000,00
04	032 0404 APOIO AOS CONSELHOS MUNICIPAIS	0,00	0,00	11.000,00	11.000,00
4.032.0404.2025.0000	Manutenção de atividades vinculadas aos Conselhos em suas ações de cidadania e controle social	0,00	0,00	11.000,00	11.000,00
4	121 Planejamento e Orçamento	0,00	20.000,00	111.000,00	131.000,00
4	121 0401 GESTÃO ADMINISTRATIVA DO MUNICÍPIO	0,00	0,00	81.000,00	81.000,00
04.121.0401.2023.0000	Gestão Administrativa de Pessoal da Secretaria de Orçamento Participativo	0,00	0,00	49.000,00	49.000,00
04.121.0401.2024.0000	Manutenção das Atividades da Secretaria de Orçamento Participativo	0,00	0,00	15.000,00	15.000,00
4.121.0401.2025.0000	Implantar e Manutenção da Ouvidoria Municipal	0,00	0,00	17.000,00	17.000,00
4	121 0402 REEQUIPAMENTO E APERFEIÇAMENTO DO MUNICÍPIO	0,00	10.000,00	0,00	10.000,00
04.121.0402.1008.0000	Aquisição de Equipamentos Diversos para a Ouvidoria Municipal	0,00	10.000,00	0,00	10.000,00
04	121 1507 FUNDO DE DESENVOLVIMENTO MUNICIPAL - FEM	0,00	10.000,00	30.000,00	40.000,00
4.121.1507.1088.0000	Aquisição de Móveis, Máquinas e Equipamentos Diversos para o FEM	0,00	10.000,00	0,00	10.000,00
4.121.1507.2137.0000	Implantação e Manutenção das Atividades do Fundo de Desenvolvimento Municipal - FEM	0,00	0,00	30.000,00	30.000,00
4	122 Administração Geral	0,00	420.000,00	5.096.000,00	5.516.000,00

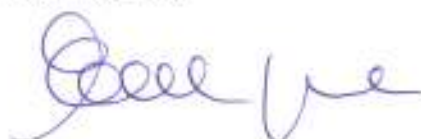

PROGRAMA DE TRABALHO DO GOVERNO
DEMONSTRATIVO DE FUNÇÕES, SUBFUNÇÕES E PROGRAMAS
POR PROJETOS, ATIVIDADES E OPERAÇÕES ESPECIAIS
(Inc. II, § 2º, Art. 2º)

Código	Especificação	Operação Especial	Projetos	Atividades	Total
04	Administração	0,00	440.000,00	9.218.000,00	9.658.000,00
04	122 Administração Geral	0,00	420.000,00	5.096.000,00	5.516.000,00
04	122 0401 GESTÃO ADMINISTRATIVA DO MUNICÍPIO	0,00	0,00	5.021.000,00	5.021.000,00
04.122.0401.2017.0000	Gestão Administrativa de Pessoal do Gabinete do Prefeito	0,00	0,00	537.000,00	537.000,00
04.122.0401.2018.0000	Manutenção das Atividades do Gabinete do Prefeito	0,00	0,00	310.000,00	310.000,00
04.122.0401.2020.0000	Gestão Administrativa de Pessoal da Secretaria de Governo e Articulação Política	0,00	0,00	49.000,00	49.000,00
04.122.0401.2021.0000	Manutenção das Atividades da Secretaria de Governo e Articulação Política	0,00	0,00	140.000,00	140.000,00
04.122.0401.2022.0000	Manutenção das Atividades da Coordenadoria da Juventude	0,00	0,00	6.000,00	6.000,00
04.122.0401.2027.0000	Gestão Administrativa de Pessoal da Secretaria de Administração	0,00	0,00	1.205.000,00	1.205.000,00
04.122.0401.2028.0000	Manutenção das Atividades Gerais da Secretaria de Administração	0,00	0,00	610.000,00	610.000,00
04.122.0401.2029.0000	Capacitação, Treinamento e Qualificação dos Servidores	0,00	0,00	14.000,00	14.000,00
04.122.0401.2031.0000	Gestão Administrativa de Pessoal da Secretaria de Cultura, Turismo e Esportes	0,00	0,00	54.000,00	54.000,00
04.122.0401.2032.0000	Manutenção das Atividades da Secretaria de Cultura, Turismo e Esportes	0,00	0,00	55.000,00	55.000,00
04.122.0401.2044.0000	Gestão Administrativa da Secretaria de Finanças e Tesouraria	0,00	0,00	147.000,00	147.000,00
04.122.0401.2045.0000	Manutenção das atividades da Secretaria de Finanças e Tesouraria	0,00	0,00	187.000,00	187.000,00
04.122.0401.2046.0000	Formação do Patrimônio dos Servidores Públicos	0,00	0,00	200.000,00	200.000,00
04.122.0401.2047.0000	Gestão Administrativa de Pessoal da Secretaria de Obras, Transporte e Serviços Públicos	0,00	0,00	1.053.000,00	1.053.000,00
04.122.0401.2048.0000	Manutenção das Atividades da Secretaria de Obras, Transporte e Serviços Públicos	0,00	0,00	335.000,00	335.000,00
04.122.0401.2049.0000	Implantação e Manutenção da Guarda Municipal	0,00	0,00	55.000,00	55.000,00
04.122.0401.2066.0000	Gestão Administrativa de Pessoal da Secretaria de Gestão Distrital	0,00	0,00	49.000,00	49.000,00
04.122.0401.2067.0000	Manutenção das Atividades da Secretaria de Gestão Distrital	0,00	0,00	15.000,00	15.000,00
04	122 0402 REEQUIPAMENTO E APERFEIÇOAMENTO DO MUNICÍPIO	0,00	420.000,00	0,00	420.000,00
04.122.0402.1005.0000	Aquisição de Veículo, Móveis, Máquinas e Equipamento Diversos p/ Gabinete do Prefeito	0,00	30.000,00	0,00	30.000,00
04.122.0402.1007.0000	Aquisição de Equipamentos Diversos para Secretaria de Governo	0,00	20.000,00	0,00	20.000,00
04.122.0402.1009.0000	Aquisição de Móveis, Máquinas e Equipamentos para a Secretaria de Administração	0,00	30.000,00	0,00	30.000,00
04.122.0402.1010.0000	Aquisição de equipamentos diversos para Secretaria de Cultura, Turismo e Esporte	0,00	30.000,00	0,00	30.000,00
04.122.0402.1014.0000	Aquisição de Móveis, Máquinas e Equipamentos para Secretaria de Finanças	0,00	30.000,00	0,00	30.000,00
04.122.0402.1015.0000	Aquisição de Veículo, Móveis, Máquinas e Equipamentos para Secretaria de Obras	0,00	30.000,00	0,00	30.000,00
04.122.0402.1016.0000	Aquisição de Veículos e Máquinas Pesadas (Tratores e Outros)	0,00	250.000,00	0,00	250.000,00
04	122 0403 DIVULGAÇÃO E COMUNICAÇÃO INSTITUCIONAL	0,00	0,00	45.000,00	45.000,00
04.122.0403.2019.0000	Divulgação institucional, Imprensa e Publicação Diversos p/ Gabinete do Prefeito	0,00	0,00	45.000,00	45.000,00
04	122 0405 APOIO À INSTITUIÇÕES SEM FINS LUCRATIVOS	0,00	0,00	30.000,00	30.000,00
04.122.0405.2030.0000	Contribuição para o CNM, AMUPE, IBAM e Outros	0,00	0,00	30.000,00	30.000,00
08	Assistência Social	0,00	960.000,00	1.706.000,00	2.666.000,00
08	032 Controle Externo	0,00	0,00	12.000,00	12.000,00
08	032 0805 CONSELHO MUNICIPAL DE ASSISTÊNCIA SOCIAL	0,00	0,00	12.000,00	12.000,00
08.032.0805.2114.0000	Apoio das atividades do Conselho Municipal de Assistência Social	0,00	0,00	6.000,00	6.000,00
08.032.0805.2115.0000	Apoio das atividades do Conselho Tutelar	0,00	0,00	6.000,00	6.000,00
08	122 Administração Geral	0,00	120.000,00	652.000,00	772.000,00

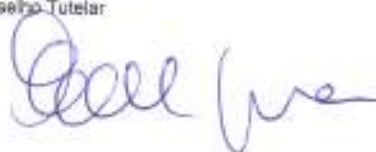

**PROGRAMA DE TRABALHO DO GOVERNO
DEMONSTRATIVO DE FUNÇÕES, SUBFUNÇÕES E PROGRAMAS
POR PROJETOS, ATIVIDADES E OPERAÇÕES ESPECIAIS**
(Inc. II, § 2º, Art. 2º)

Jódigo	Especificação	Operação Especial	Projetos	Atividades	Total
08	Assistência Social	0,00	990.000,00	1.706.000,00	2.696.000,00
08	122 Administração Geral	0,00	120.000,00	652.000,00	772.000,00
08	122 0401 GESTÃO ADMINISTRATIVA DO MUNICÍPIO	0,00	0,00	236.000,00	236.000,00
08.122.0401.2038.0000	Gestão Administrativa de Pessoal da Secretaria de assistência social, cidadania e juventude	0,00	0,00	180.000,00	180.000,00
08.122.0401.2039.0000	Manutenção das Atividades da Secretaria de assistência social, cidadania e juventude	0,00	0,00	45.000,00	45.000,00
08.122.0401.2040.0000	Manutenção das Atividades da Coordenadoria da Mulher	0,00	0,00	13.000,00	13.000,00
08	122 0402 REEQUIPAMENTO E APERFEIÇOAMENTO DO MUNICÍPIO	0,00	30.000,00	0,00	30.000,00
08.122.0402.1013.0000	Aquisição de Veículos, móveis e equipamentos para Secretaria de assistência social, cidadania e juventude	0,00	30.000,00	0,00	30.000,00
08	122 0804 GESTÃO ADMINISTRATIVA DO FUNDO MUNICIPAL DOS DIREITOS DA CRIANÇA E ADOLESCENTE	0,00	10.000,00	38.000,00	48.000,00
08.122.0804.1057.0000	Aquisição de Móveis, Máquinas e Equipamentos Diversos para o FMDCA	0,00	10.000,00	0,00	10.000,00
08.122.0804.2112.0000	Gestão Administrativa do Fundo Municipal dos Direitos da Criança e Adolescente	0,00	0,00	12.000,00	12.000,00
08.122.0804.2113.0000	Manutenção das Atividades do Fundo Municipal dos Direitos da Criança e Adolescente	0,00	0,00	26.000,00	26.000,00
08	122 0806 GESTÃO ADMINISTRATIVA DO FUNDO MUNICIPAL DE ASSISTÊNCIA SOCIAL	0,00	80.000,00	376.000,00	456.000,00
08.122.0806.1058.0000	Aquisição de Veículos, Móveis, Máquinas e Equipamentos Diversos	0,00	80.000,00	0,00	80.000,00
08.122.0806.2116.0000	Gestão Administrativa de Pessoal do Fundo Municipal de Assistência Social	0,00	0,00	164.000,00	164.000,00
08.122.0806.2117.0000	Manutenção das Atividades Gerais do Fundo Municipal de Assistência Social	0,00	0,00	77.000,00	77.000,00
08.122.0806.2118.0000	Repasse de Subvenção a Instituições sem Fins Lucrativas	0,00	0,00	35.000,00	35.000,00
08.122.0806.2119.0000	Distribuição Gratuita de Materiais, Bens ou Serviços conforme Lei.	0,00	0,00	100.000,00	100.000,00
08	241 Assistência ao Idoso	0,00	260.000,00	23.000,00	283.000,00
08	241 0801 ATENÇÃO A PESSOA IDOSA	0,00	260.000,00	0,00	260.000,00
08.241.0801.1017.0000	Construção, reforma e/ ou ampliação de Centros de Convivência ao idoso	0,00	260.000,00	0,00	260.000,00
08	241 0807 SERVIÇOS DE CONVIVÊNCIA E FORTALECIMENTO DE VÍNCULOS	0,00	0,00	23.000,00	23.000,00
08.241.0807.2120.0000	Apoio as ações do Centro de Convivência dos Idosos - CCI	0,00	0,00	23.000,00	23.000,00
08	242 Assistência ao Portador de Deficiência	0,00	0,00	10.000,00	10.000,00
08	242 0802 PROGRAMA DE PROTEÇÃO SOCIAL BÁSICA	0,00	0,00	10.000,00	10.000,00
08.242.0802.2121.0000	Apoio aos Portadores de Deficiência Física	0,00	0,00	10.000,00	10.000,00
08	243 Assistência à Criança e ao Adolescente	0,00	220.000,00	447.000,00	667.000,00
08	243 0802 PROGRAMA DE PROTEÇÃO SOCIAL BÁSICA	0,00	200.000,00	0,00	200.000,00
08.243.0802.1018.0000	Construção, reforma e/ ou ampliação do PROJovem	0,00	100.000,00	0,00	100.000,00
08.243.0802.1019.0000	Construção, reforma e/ ou ampliação do CRAS	0,00	100.000,00	0,00	100.000,00
08	243 0803 PROGRAMA DE PROTEÇÃO SOCIAL ESPECIAL	0,00	20.000,00	431.000,00	451.000,00
08.243.0803.1059.0000	Aquisição de Equipamentos Diversos para o PETI	0,00	20.000,00	0,00	20.000,00
08.243.0803.2122.0000	Programa de Erradicação do Trabalho Infantil - PETI	0,00	0,00	431.000,00	431.000,00
08	243 0807 SERVIÇOS DE CONVIVÊNCIA E FORTALECIMENTO DE VÍNCULOS	0,00	0,00	16.000,00	16.000,00
08.243.0807.2123.0000	Manutenção das Atividades dos Serviços de Convivência para Crianças e Jovens	0,00	0,00	16.000,00	16.000,00

Carla Fre

**PROGRAMA DE TRABALHO DO GOVERNO
DEMONSTRATIVO DE FUNÇÕES, SUBFUNÇÕES E PROGRAMAS
POR PROJETOS, ATIVIDADES E OPERAÇÕES ESPECIAIS
(Inc. II, § 2º, Art. 2º)**

Código	Especificação	Operação Especial	Projetos	Atividades	Total
08	Assistência Social	0,00	960.000,00	1.706.000,00	2.966.000,00
08	243 Assistência à Criança e ao Adolescente	0,00	220.000,00	447.000,00	667.000,00
08	244 Assistência Comunitária	0,00	360.000,00	562.000,00	922.000,00
08	244 0802 PROGRAMA DE PROTEÇÃO SOCIAL BÁSICA	0,00	100.000,00	299.000,00	399.000,00
08.244.0802.1060.0000	Reequipamento dos Programas Assistenciais vinculado a Proteção Social Básica	0,00	100.000,00	0,00	100.000,00
08.244.0802.2124.0000	Centro de Referência de Assistência Social - CRAS	0,00	0,00	167.000,00	167.000,00
08.244.0802.2125.0000	Proteção e Atendimento Integral à Família - PAIF	0,00	0,00	27.000,00	27.000,00
08.244.0802.2126.0000	Programa ProJovem Adolescente (PBV I)	0,00	0,00	105.000,00	105.000,00
08	244 0803 PROGRAMA DE PROTEÇÃO SOCIAL ESPECIAL	0,00	150.000,00	188.000,00	338.000,00
08.244.0803.1020.0000	Construção, reforma e/ou ampliação do PETI	0,00	50.000,00	0,00	50.000,00
08.244.0803.1021.0000	Construção, reforma e/ou ampliação do CREAS	0,00	100.000,00	0,00	100.000,00
08.244.0803.2127.0000	Centro de Referência Especial de Assistência Social - CREAS	0,00	0,00	188.000,00	188.000,00
08	244 0808 GESTÃO DESCENTRALIZADA DO SISTEMA ÚNICO DE ASSISTÊNCIA SOCIAL	0,00	110.000,00	62.000,00	172.000,00
08.244.0808.1061.0000	Aquisição de Equipamentos Diversos para o IGDBF	0,00	110.000,00	0,00	110.000,00
08.244.0808.2128.0000	Programa do Bolsa Família - IGDBF	0,00	0,00	45.000,00	45.000,00
08.244.0808.2129.0000	PROGRAMA IGD-SUAS	0,00	0,00	17.000,00	17.000,00
08	244 0809 REQUALIFICAÇÃO PROFISSIONAL E EMPREGABILIDADE	0,00	0,00	13.000,00	13.000,00
08.244.0809.2130.0000	Manutenção das atividades de Cursos Profissionalizantes	0,00	0,00	13.000,00	13.000,00
08	Previdência Social	0,00	0,00	95.000,00	95.000,00
08	274 Previdência Especial	0,00	0,00	95.000,00	95.000,00
08	274 0901 BENEFÍCIOS, PROVENTOS E AUXÍLIOS	0,00	0,00	95.000,00	95.000,00
08.274.0901.2041.0000	Aposentadorias e Pensões	0,00	0,00	95.000,00	95.000,00
10	Saúde	0,00	1.810.000,00	6.457.000,00	7.967.000,00
10	032 Controle Externo	0,00	0,00	17.000,00	17.000,00
10	032 1002 CONSELHO MUNICIPAL DE SAÚDE	0,00	0,00	17.000,00	17.000,00
10.032.1002.2086.0000	Apoio as atividades do Conselho Municipal de Saúde	0,00	0,00	17.000,00	17.000,00
10	122 Administração Geral	0,00	200.000,00	2.646.000,00	2.846.000,00
10	122 0401 GESTÃO ADMINISTRATIVA DO MUNICÍPIO	0,00	0,00	686.000,00	686.000,00
10.122.0401.2057.0000	Gestão Administrativa de Pessoal da Secretaria de Saúde	0,00	0,00	676.000,00	676.000,00
10.122.0401.2058.0000	Manutenção das Atividades da Secretaria de Saúde	0,00	0,00	10.000,00	10.000,00
10	122 1003 GESTÃO ADMINISTRATIVA DO FUNDO MUNICIPAL DE SAÚDE	0,00	0,00	1.960.000,00	1.960.000,00
10.122.1003.2086.0000	Gestão Administrativa de Pessoal do Fundo Municipal de Saúde	0,00	0,00	1.508.000,00	1.508.000,00
10.122.1003.2070.0000	Manutenção das Atividades Gerais do Fundo Municipal de Saúde	0,00	0,00	397.000,00	397.000,00
10.122.1003.2071.0000	Ouvidoria em Saúde - SUS	0,00	0,00	5.000,00	5.000,00
10.122.1003.2072.0000	Distribuição Gratuita de Materiais, Bens ou Serviços conforme Lei	0,00	0,00	50.000,00	50.000,00
10	122 1004 REEQUIPAMENTO DAS UNIDADES DE SAÚDE	0,00	200.000,00	0,00	200.000,00
10.122.1004.1045.0000	Aquisição de Veículos, Ambulâncias, UTI Móvel, Móveis, Máquinas diversos	0,00	200.000,00	0,00	200.000,00
10	101 Comunicação Social	0,00	0,00	9.000,00	9.000,00

Paulo

**PROGRAMA DE TRABALHO DO GOVERNO
DEMONSTRATIVO DE FUNÇÕES, SUBFUNÇÕES E PROGRAMAS
POR PROJETOS, ATIVIDADES E OPERAÇÕES ESPECIAIS
(Inc. II, § 2º, Art. 2º)**

Código	Especificação	Operação Especial	Projetos	Atividades	Total
10	Saúde	0,00	1.610.000,00	5.457.000,00	7.057.000,00
10	131 Comunicação Social	0,00	0,00	9.000,00	9.000,00
10	131 1005 DIVULGAÇÃO INSTITUCIONAL DA SAÚDE	0,00	0,00	9.000,00	9.000,00
10.131	1005.2073.0000 Divulgação Institucional das Ações de Saúde	0,00	0,00	9.000,00	9.000,00
10	242 Assistência ao Portador de Deficiência	0,00	0,00	6.000,00	6.000,00
10	242 1006 ATENÇÃO À SAÚDE DO PORTADOR DE DEFICIÊNCIA	0,00	0,00	6.000,00	6.000,00
10.242	1006.2074.0000 Incentivo a Atenção à Saúde do Portador de Deficiência	0,00	0,00	6.000,00	6.000,00
10	301 Atenção Básica	0,00	80.000,00	2.114.000,00	2.194.000,00
10	301 1007 PROGRAMA DE ATENÇÃO BÁSICA EM SAÚDE	0,00	0,00	114.000,00	114.000,00
10.301	1007.2075.0000 Incentivo a Atenção à Saúde da Criança	0,00	0,00	6.000,00	6.000,00
10.301	1007.2076.0000 Incentivo a Atenção à Saúde do Adolescente	0,00	0,00	6.000,00	6.000,00
10.301	1007.2077.0000 Manutenção do Programa Saúde do Idoso	0,00	0,00	6.000,00	6.000,00
10.301	1007.2078.0000 Manutenção das Atividades do Programa Saúde do Homem	0,00	0,00	6.000,00	6.000,00
10.301	1007.2079.0000 Manutenção das Atividades do Centro de Reabilitação	0,00	0,00	8.000,00	8.000,00
10.301	1007.2080.0000 Manutenção das Doenças Crônico-Degenerativas: Hipertensão Arterial e Diabetes Mellitus	0,00	0,00	20.000,00	20.000,00
10.301	1007.2081.0000 Manutenção da Vigilância prevenção e Atenção em HIV(AIDS) e out. doenças Sexualmente Transmissíveis	0,00	0,00	20.000,00	20.000,00
10.301	1007.2082.0000 Manutenção do Programa Humanização da Saúde	0,00	0,00	6.000,00	6.000,00
10.301	1007.2083.0000 Promoção de Apoio ao diagnóstico Laboratorial	0,00	0,00	30.000,00	30.000,00
10.301	1007.2084.0000 Promoção de Ações ao Programa Saúde do Trabalhador	0,00	0,00	6.000,00	6.000,00
10	301 1008 PROGRAMA SAÚDE DA FAMÍLIA	0,00	30.000,00	976.000,00	1.006.000,00
10.301	1008.1046.0000 Aquisição de Móveis e Equipamentos diversos para o PSF's	0,00	30.000,00	0,00	30.000,00
10.301	1008.2085.0000 Gestão Administrativa de Pessoal do Programa Saúde da Família - PSF	0,00	0,00	826.000,00	826.000,00
10.301	1008.2086.0000 Manutenção das Atividades Gerais do Programa Saúde da Família - PSF	0,00	0,00	150.000,00	150.000,00
10	301 1009 NÚCLEOS DE APOIO À SAÚDE DA FAMÍLIA - NASF	0,00	30.000,00	168.000,00	218.000,00
10.301	1009.1047.0000 Aquisição de Móveis e Equipamentos diversos para o NASF	0,00	30.000,00	0,00	30.000,00
10.301	1009.2087.0000 Gestão Administrativa de Pessoal das Atividades do NASF	0,00	0,00	163.000,00	163.000,00
10.301	1009.2088.0000 Manutenção das Atividades do NASF	0,00	0,00	25.000,00	25.000,00
10	301 1010 PROGRAMA AGENTES COMUNITÁRIOS DE SAÚDE - PACS	0,00	10.000,00	546.000,00	556.000,00
10.301	1010.1048.0000 Aquisição de Móveis e Equipamentos diversos para o PACS	0,00	10.000,00	0,00	10.000,00
10.301	1010.2089.0000 Gestão Administrativa de Pessoal do PACS	0,00	0,00	526.000,00	526.000,00
10.301	1010.2090.0000 Manutenção das Atividades do PACS	0,00	0,00	20.000,00	20.000,00
10	301 1011 PROGRAMA SAÚDE BUCAL	0,00	10.000,00	30.000,00	40.000,00
10.301	1011.1049.0000 Aquisição de Móveis, Equipamentos diversos para Programa Saúde Bucal	0,00	10.000,00	0,00	10.000,00
10.301	1011.2091.0000 Gestão Administrativa de Pessoal do Programa Saúde Bucal	0,00	0,00	10.000,00	10.000,00
10.301	1011.2092.0000 Manutenção das Atividades do Programa Saúde Bucal	0,00	0,00	20.000,00	20.000,00
10	301 1012 PROGRAMA SAÚDE NA ESCOLA - PSE	0,00	0,00	30.000,00	30.000,00
10.301	1012.2093.0000 Gestão Administrativa de Pessoal do Programa Saúde na Escola	0,00	0,00	10.000,00	10.000,00
10.301	1012.2094.0000 Manutenção do Programa Saúde na Escola	0,00	0,00	20.000,00	20.000,00
10	301 1013 AÇÕES BÁSICA EM SAÚDE - SAÚDE DA MULHER	0,00	0,00	20.000,00	20.000,00
10.301	1013.2095.0000 Manutenção das Ações Básica em Saúde - Saúde da Mulher	0,00	0,00	20.000,00	20.000,00
10	301 1014 FARMÁCIA BÁSICA E ASSISTÊNCIA FARMACÉUTICA	0,00	0,00	180.000,00	180.000,00
10.301	1014.2096.0000 Manutenção do Programa Farmácia Básica	0,00	0,00	180.000,00	180.000,00

Galvão

PREFEITURA MUNICIPAL DE XEXÉU

AV. MÁRIO MELO - CNPJ:12888517/0001-48

Orçamento Programa - Exercício de 2014

Anexo 07

Página 6



PROGRAMA DE TRABALHO DO GOVERNO
 DEMONSTRATIVO DE FUNÇÕES, SUBFUNÇÕES E PROGRAMAS
 POR PROJETOS, ATIVIDADES E OPERAÇÕES ESPECIAIS
 (Inc. II, § 2º, Art. 2º)

Código	Especificação	Operação Especial	Projetos	Atividades	Total
10	Saúde	0,00	1.810.000,00	5.457.000,00	7.067.000,00
10	301 Atenção Básica	0,00	80.000,00	2.114.000,00	2.194.000,00
10	301 1015 FARMACIA POPULAR	0,00	0,00	30.000,00	30.000,00
0.301.1015.2097.0000	Manutenção do Programa Farmácia Popular	0,00	0,00	30.000,00	30.000,00
10	302 Assistência Hospitalar e Ambulatorial	0,00	190.000,00	300.000,00	490.000,00
10	302 1016 ASSISTÊNCIA AMBULATORIAL E HOSPITALAR ESPECIALIZADA	0,00	100.000,00	190.000,00	290.000,00
10.302.1016.1050.0000	Aquisição de Móveis, Veículos e Equipamentos Diversos Hospitalares	0,00	100.000,00	0,00	100.000,00
10.302.1016.2098.0000	Manutenção dos Serviços Hospitalares e Ambulatoriais	0,00	0,00	190.000,00	190.000,00
10	302 1017 CENTRO DE ESPECIALIDADE ODONTOLÓGICAS - CEO	0,00	30.000,00	20.000,00	50.000,00
10.302.1017.1051.0000	Aquisição de Equipamentos Diversos para o CEO	0,00	30.000,00	0,00	30.000,00
10.302.1017.2099.0000	Manutenção das Atividades do Centro de Especialidades Odontológicas - CEO	0,00	0,00	20.000,00	20.000,00
10	302 1018 SERVIÇO DE ATENDIMENTO MÓVEL DE URGÊNCIA - SAMU	0,00	80.000,00	50.000,00	110.000,00
10.302.1018.1052.0000	Aquisição de Móveis e Equipamentos Diversos para SAMU	0,00	20.000,00	0,00	20.000,00
10.302.1018.1053.0000	Reforma e Ampliação ou Adaptação de Imóvel para o SAMU	0,00	40.000,00	0,00	40.000,00
10.302.1018.2100.0000	Implantação e Manutenção das atividades do SAMU	0,00	0,00	50.000,00	50.000,00
10	302 1019 PROGRAMA REDE CEGONHA	0,00	0,00	20.000,00	20.000,00
10.302.1019.2101.0000	Implantação e Manutenção das Ações da Rede Cegonha	0,00	0,00	20.000,00	20.000,00
10	302 1020 PROGRAMA MÃE CORUJA	0,00	0,00	20.000,00	20.000,00
10.302.1020.2102.0000	Implantação e Manutenção das Ações do Mãe Coruja	0,00	0,00	20.000,00	20.000,00
10	303 Suporte Profilático e Terapêutico	0,00	0,00	80.000,00	80.000,00
10	303 1021 TRATAMENTO FORA DO DOMICÍLIO - TFD	0,00	0,00	45.000,00	45.000,00
10.303.1021.2103.0000	Manutenção das Ações do Tratamento Fora do Domicílio - TFD	0,00	0,00	45.000,00	45.000,00
10	303 1022 REDE DE ATENÇÃO PSICOSOCIAL	0,00	0,00	15.000,00	15.000,00
10.303.1022.2104.0000	Incentivo a Atenção à Saúde Mental	0,00	0,00	15.000,00	15.000,00
10	304 Vigilância Sanitária	0,00	20.000,00	41.000,00	61.000,00
10	304 1023 VIGILÂNCIA SANITÁRIA	0,00	20.000,00	41.000,00	61.000,00
10.304.1023.1054.0000	Aquisição de Móveis, Veículos e Equipamentos para Vigilância Sanitária	0,00	20.000,00	0,00	20.000,00
10.304.1023.2105.0000	Manutenção das Atividades do Programa de Vigilância Sanitária	0,00	0,00	35.000,00	35.000,00
10.304.1023.2106.0000	Manutenção do Programa de Vigilância Ambiental	0,00	0,00	6.000,00	6.000,00
10	305 Vigilância Epidemiológica	0,00	20.000,00	194.000,00	214.000,00
10	305 1024 VIGILÂNCIA EPIDEMIOLÓGICA	0,00	20.000,00	189.000,00	189.000,00
10.305.1024.1055.0000	Aquisição de Móveis, Veículos e Equipamentos Diversos para Vigilância Epidemiológica	0,00	20.000,00	0,00	20.000,00
10.305.1024.2107.0000	Gestão Administrativas de Pessoal do Programa de Combate a Endemias	0,00	0,00	154.000,00	154.000,00
10.305.1024.2108.0000	Manutenção das Atividades do Programa de Combate a Endemias	0,00	0,00	15.000,00	15.000,00
10	305 1025 PROGRAMA NACIONAL DE MUNIZAÇÃO - PNI	0,00	0,00	25.000,00	25.000,00
10.305.1025.2109.0000	Manutenção das Atividades do Programa Nacional de Imunização	0,00	0,00	25.000,00	25.000,00
10	306 Alimentação e Nutrição	0,00	0,00	20.000,00	20.000,00

PREFEITURA MUNICIPAL DE XEXÉU

AV. MÁRIO MELO - CNPJ:12888517/0001-48

Orçamento Programa - Exercício de 2014

Anexo 07

Página 7



PROGRAMA DE TRABALHO DO GOVERNO
 DEMONSTRATIVO DE FUNÇÕES, SUBFUNÇÕES E PROGRAMAS
 POR PROJETOS, ATIVIDADES E OPERAÇÕES ESPECIAIS
 (Inc. II, § 2º, Art. 2º)

Código	Especificação	Operação Especial	Projetos	Atividades	Total
10	Saúde	0,00	1.810.000,00	5.457.000,00	7.067.000,00
10	306 Alimentação e Nutrição	0,00	0,00	20.000,00	20.000,00
10	306 1026 ALIMENTAÇÃO E NUTRIÇÃO	0,00	0,00	20.000,00	20.000,00
0.306.1026.2110.0000	Manutenção do Programa Alimentação e Nutrição	0,00	0,00	20.000,00	20.000,00
10	451 Infra-Estrutura Urbana	0,00	700.000,00	0,00	700.000,00
10	451 1027 AMPLIAÇÃO DE UNIDADES DE SAÚDE	0,00	700.000,00	0,00	700.000,00
0.451.1027.1056.0000	Construção, reforme e ampliação de Unidades de Saúde	0,00	700.000,00	0,00	700.000,00
10	813 Lazer	0,00	400.000,00	50.000,00	450.000,00
10	813 1001 ACADEMIA DA CIDADE	0,00	400.000,00	50.000,00	450.000,00
10.813.1001.1022.0000	Construção, Reforma e Ampliação da Academia da Cidade	0,00	400.000,00	0,00	400.000,00
0.813.1001.2111.0000	Implantação e Manutenção da Academia da Cidade	0,00	0,00	50.000,00	50.000,00
12	Educação	0,00	4.400.000,00	11.869.000,00	18.269.000,00
12	122 Administração Geral	0,00	50.000,00	584.000,00	634.000,00
12	122 1201 GESTÃO EDUCACIONAL	0,00	0,00	79.000,00	79.000,00
12.122.1201.2042.0000	Gestão Administrativa de Pessoal da Secretaria de Educação	0,00	0,00	49.000,00	49.000,00
12.122.1201.2043.0000	Manutenção das Atividades Administrativa da Secretaria de Educação	0,00	0,00	30.000,00	30.000,00
12	122 1202 GESTÃO ADMINISTRAÇÃO DO FUNDO MUNICIPAL DE EDUCAÇÃO	0,00	50.000,00	505.000,00	555.000,00
12.122.1202.1058.0000	Aquisição de Veículos, Móveis, Máquinas e Equipamentos Diversos	0,00	50.000,00	0,00	50.000,00
12.122.1202.2138.0000	Gestão Administrativa de Pessoal do Fundo Municipal de Educação - FME	0,00	0,00	60.000,00	60.000,00
12.122.1202.2139.0000	Manutenção das Atividades do Fundo Municipal de Educação - FME	0,00	0,00	445.000,00	445.000,00
12	126 Tecnologia da Informação	0,00	50.000,00	25.000,00	75.000,00
12	126 1203 PROGRAMA NACIONAL DE TECNOLOGIA EDUCACIONAL - PROINFO	0,00	50.000,00	25.000,00	75.000,00
12.126.1203.1089.0000	Aquisição de Equipamentos de informática e de Comunicação para o PROINFO	0,00	50.000,00	0,00	50.000,00
12.126.1203.2140.0000	Manutenção das Atividades do Progr. Nacion. de Technolog. Educacional - Proinfo	0,00	0,00	25.000,00	25.000,00
12	306 Alimentação e Nutrição	0,00	0,00	435.000,00	435.000,00
12	306 1204 PROGRAMA NACIONAL DE ALIMENTAÇÃO ESCOLAR - PNAE	0,00	0,00	435.000,00	435.000,00
12.306.1204.2141.0000	Manutenção das Atividades do Programa Nacional de Alimentação - PNAE	0,00	0,00	435.000,00	435.000,00
12	361 Ensino Fundamental	0,00	3.900.000,00	10.740.000,00	14.640.000,00
12	361 1205 EXPANÇÃO DA REDE MUNICIPAL DE ENSINO	0,00	50.000,00	450.000,00	500.000,00
12.361.1205.1070.0000	Aquisição de Móveis, Máquinas e Equipamentos Diversos Vinculado ao QSE	0,00	50.000,00	0,00	50.000,00
12.361.1205.2142.0000	Apoio as Atividades do Ensino vinculado ao QSE	0,00	0,00	450.000,00	450.000,00
12	361 1206 PROGRAMA NACIONAL DE APOIO AO TRANSPORTE ESCOLAR - PNATE	0,00	0,00	580.000,00	580.000,00
12.361.1206.2143.0000	Apoio as Atividades do Programa Nacion. de Transport. Escolar - Pnate	0,00	0,00	580.000,00	580.000,00

PREFEITURA MUNICIPAL DE XEXÉU

AV. MÁRIO MELO - CNPJ:1288517/0001-45

Orçamento Programa - Exercício de 2014

Anexo 07

Página 8



**PROGRAMA DE TRABALHO DO GOVERNO
DEMONSTRATIVO DE FUNÇÕES, SUBFUNÇÕES E PROGRAMAS
POR PROJETOS, ATIVIDADES E OPERAÇÕES ESPECIAIS**
(Inc. II, § 2º, Art. 2º)

Código	Especificação	Operação Especial	Projetos	Atividades	Total
12	Educação	0,00	4.400.000,00	11.859.000,00	16.259.000,00
12	361 Ensino Fundamental	0,00	3.900.000,00	10.740.000,00	14.640.000,00
12	361 1207 PROGRAMA CAMINHO DA ESCOLA	0,00	500.000,00	40.000,00	540.000,00
2.361.1207.1071.0000	Aquisição de Transporte Escolar pelo Programa Caminho da Escola	0,00	500.000,00	0,00	500.000,00
12.361.1207.2144.0000	Implantação e Manutenção do Programa Nacional Biblioteca na Escola	0,00	0,00	40.000,00	40.000,00
2	361 1208 PROGRAMA NACIONAL BIBLIOTECA NA ESCOLA - PNB	0,00	50.000,00	0,00	50.000,00
12.361.1208.1072.0000	Aquisição de Acervo para a Biblioteca da Escola	0,00	50.000,00	0,00	50.000,00
12	361 1209 PROGRAMA DINHEIRO DIRETO NA ESCOLA - PDDE	0,00	0,00	25.000,00	25.000,00
2.361.1209.2145.0000	Implantação e Manutenção do Programa Dinheiro Direto na Escola - PDDE	0,00	0,00	25.000,00	25.000,00
12	361 1211 FUNDO DE DESENVOLVIMENTO DA EDUCAÇÃO BÁSICA - FUNDEB	0,00	500.000,00	9.645.000,00	10.145.000,00
12.361.1211.1073.0000	Aquisição de Veículos, Móveis, Máquinas e Equipamentos Diversos - FUNDEB	0,00	500.000,00	0,00	500.000,00
12.361.1211.2147.0000	Gestão Administrativa de Pessoal do Fundeb - 60%	0,00	0,00	6.055.000,00	6.055.000,00
2.361.1211.2148.0000	Gestão Administrativa de Pessoal do Fundeb - 40%	0,00	0,00	2.050.000,00	2.050.000,00
12.361.1211.2149.0000	Manutenção das Atividades Gerais do FUNDEB - 40%	0,00	0,00	1.375.000,00	1.375.000,00
2.361.1211.2150.0000	Manutenção, Conserto e Conservação de Unidades escolares	0,00	0,00	15.000,00	15.000,00
12.361.1211.2151.0000	Aquisição de Material Didático-Escolares	0,00	0,00	10.000,00	10.000,00
2.361.1211.2152.0000	Capacitação e Treinamento de Professores	0,00	0,00	140.000,00	140.000,00
2	361 1212 EXPANSÃO DA REDE FÍSICA - FUNDEB	0,00	2.800.000,00	0,00	2.800.000,00
12.361.1212.1074.0000	Construção, Ampliação e Reforma de Unidades de Ensino Fundamental - FUNDEB	0,00	2.800.000,00	0,00	2.800.000,00
12	364 Ensino Superior	0,00	0,00	60.000,00	60.000,00
12	364 1210 TRANSPORTE UNIVERSITÁRIO	0,00	0,00	60.000,00	60.000,00
2.364.1210.2145.0000	Apoio ao Transporte Universitário	0,00	0,00	60.000,00	60.000,00
12	365 Educação Infantil	0,00	400.000,00	25.000,00	425.000,00
2	365 1211 FUNDO DE DESENVOLVIMENTO DA EDUCAÇÃO BÁSICA - FUNDEB	0,00	0,00	25.000,00	25.000,00
2.365.1211.2153.0000	Gestão de Pessoal do Ensino Infantil - 60%	0,00	0,00	7.000,00	7.000,00
2.365.1211.2154.0000	Gestão de Pessoal do Ensino Infantil - 40%	0,00	0,00	6.000,00	6.000,00
2.365.1211.2155.0000	Manutenção das Ações do Ensino Infantil	0,00	0,00	6.000,00	6.000,00
2.365.1211.2156.0000	Manutenção, Conserto e Conservação de Unidades do Ensino Infantil	0,00	0,00	6.000,00	6.000,00
2	365 1212 EXPANSÃO DA REDE FÍSICA - FUNDEB	0,00	400.000,00	0,00	400.000,00
2.365.1212.1075.0000	Construção de Creches	0,00	400.000,00	0,00	400.000,00
3	Cultura	0,00	60.000,00	1.548.000,00	1.708.000,00
3	392 Difusão Cultural	0,00	60.000,00	1.618.000,00	1.678.000,00
3	392 1301 BIBLIOTECA MUNICIPAL	0,00	30.000,00	8.000,00	39.000,00
3.392.1301.1011.0000	Aquisição de Acervo, Móveis, Máquinas e Equipamentos Diversos à Biblioteca	0,00	30.000,00	0,00	30.000,00
3.392.1301.2033.0000	Manutenção da Biblioteca Municipal	0,00	0,00	9.000,00	9.000,00
3	392 1302 BANDA MARCIAIS E MUSICAIS MUNICIPAIS	0,00	30.000,00	19.000,00	49.000,00
3.392.1302.1012.0000	Aquisição de Instrumentos p/ Banda Musical	0,00	30.000,00	0,00	30.000,00
3.392.1302.2034.0000	Implantação e Manutenção de Bandas Marciais e Musicais	0,00	0,00	19.000,00	19.000,00

PREFEITURA MUNICIPAL DE XEXÉU

AV. MÁRIO MELO - CNPJ:12888517/0001-48

Orçamento Programa - Exercício de 2014

Anexo 07

Página 9



PROGRAMA DE TRABALHO DO GOVERNO
 DEMONSTRATIVO DE FUNÇÕES, SUBFUNÇÕES E PROGRAMAS
 POR PROJETOS, ATIVIDADES E OPERAÇÕES ESPECIAIS
 (Inc. II, § 2º, Art. 2º)

Código	Especificação	Operação Especial	Projetos	Atividades	Total
13	Cultura	0,00	80.000,00	1.848.000,00	1.708.000,00
13	392 Difusão Cultural	0,00	80.000,00	1.818.000,00	1.878.000,00
13	392 1303 AÇÕES CULTURAIS	0,00	0,00	1.590.000,00	1.590.000,00
3.392.1303.2035.0000	Promoção de Eventos Cívicos, Folclóricos, Culturais e outras	0,00	0,00	1.590.000,00	1.590.000,00
13	895 Turismo	0,00	0,00	30.000,00	30.000,00
13	895 1304 PROMOÇÃO DO TURISMO	0,00	0,00	30.000,00	30.000,00
13.895.1304.2036.0000	Manutenção das ações voltada ao Turismo	0,00	0,00	30.000,00	30.000,00
5	Urbanismo	0,00	1.754.000,00	1.870.000,00	3.424.000,00
5	122 Administração Geral	0,00	100.000,00	0,00	100.000,00
15	122 1501 DESAPROPRIAÇÕES DE IMÓVEIS	0,00	100.000,00	0,00	100.000,00
15.122.1501.1023.0000	Desapropriações de Imóveis	0,00	100.000,00	0,00	100.000,00
5	451 Infra-Estrutura Urbana	0,00	1.404.000,00	80.000,00	1.484.000,00
15	451 1502 EXPANSÃO FÍSICA DOS PRÉDIOS PÚBLICOS	0,00	150.000,00	0,00	150.000,00
15.451.1502.1024.0000	Construção, Ampliação e Restauração de Prédios Públicos	0,00	150.000,00	0,00	150.000,00
15	451 1503 CEMITÉRIO MUNICIPAL	0,00	50.000,00	20.000,00	70.000,00
15.451.1503.1025.0000	Construção, Reforma, Melhoramentos e/ou Ampliação de Cemitérios Públicos, Necrópoles e Velórios	0,00	50.000,00	0,00	50.000,00
15.451.1503.2050.0000	Manutenção de Cemitérios Públicos, Necrópoles e Velórios	0,00	0,00	20.000,00	20.000,00
15	451 1504 PAVIMENTAÇÃO: ASFALTO, CALÇAMENTO E MEIO-FIO	0,00	500.000,00	60.000,00	560.000,00
15.451.1504.1026.0000	Construção e/ou Reposição de Calçamento, Meio-fio e Recapeamento Asfáltico	0,00	500.000,00	0,00	500.000,00
15.451.1504.2051.0000	Manutenção dos Serviços de Obras e Urbanismo	0,00	0,00	60.000,00	60.000,00
15	451 1507 FUNDO DE DESENVOLVIMENTO MUNICIPAL - FEM	0,00	704.000,00	0,00	704.000,00
15.451.1507.1087.0000	Pavimentação de vias Públicas	0,00	704.000,00	0,00	704.000,00
15	452 Serviços Urbanos	0,00	50.000,00	1.580.000,00	1.610.000,00
15	452 1506 LIMPEZA PÚBLICA	0,00	50.000,00	1.580.000,00	1.610.000,00
15.452.1506.1027.0000	Reequipamento da Limpeza Pública	0,00	50.000,00	0,00	50.000,00
15.452.1506.2052.0000	Manutenção da Limpeza Pública	0,00	0,00	1.580.000,00	1.580.000,00
15	813 Lazer	0,00	200.000,00	30.000,00	230.000,00
15	813 1506 REVITALIZANDO PRAÇAS E CANTEIROS	0,00	200.000,00	30.000,00	230.000,00
15.813.1506.1028.0000	Construção, Restauração de Praças, Parques e Jardins	0,00	200.000,00	0,00	200.000,00
15.813.1506.2053.0000	Manutenção das Praças, Parques e Jardins	0,00	0,00	30.000,00	30.000,00
18	Habituação	0,00	500.000,00	0,00	500.000,00
18	482 Habitação Urbana	0,00	500.000,00	0,00	500.000,00
16	482 1601 HABITAÇÕES URBANAS	0,00	500.000,00	0,00	500.000,00
18.482.1601.1029.0000	Construção e Restauração de Casas Populares	0,00	500.000,00	0,00	500.000,00

PREFEITURA MUNICIPAL DE XEXÉU

AV. MÁRIO MELO - CNPJ:12888517/0001-48

Orçamento Programa - Exercício de 2014

Anexo 07

Página 10



PROGRAMA DE TRABALHO DO GOVERNO
 DEMONSTRATIVO DE FUNÇÕES, SUBFUNÇÕES E PROGRAMAS
 POR PROJETOS, ATIVIDADES E OPERAÇÕES ESPECIAIS
 (Inc.II, § 2º, Art.2º)

Código	Especificação	Operação Especial	Projetos	Atividades	Total
47	Saneamento	0,00	1.095.000,00	769.000,00	1.864.000,00
47	122 Administração Geral	0,00	55.000,00	251.000,00	306.000,00
17	122 1702 GESTÃO ADMINISTRATIVA DO SAAE	0,00	0,00	251.000,00	251.000,00
7.122.1702.2131.0000	Gestão Administrativa de Pessoal para o SAAE	0,00	0,00	146.000,00	146.000,00
17.122.1702.2132.0000	Manutenção dos Serviços Administrativos - SAAE	0,00	0,00	95.000,00	95.000,00
7.122.1702.2133.0000	Amortização de Dívidas - SAAE	0,00	0,00	10.000,00	10.000,00
7	122 1703 REEQUIPAMENTO E APERFEIÇOAMENTO DO SAAE	0,00	35.000,00	0,00	35.000,00
17.122.1703.1062.0000	Aquisição de Veículos, Móveis e Equipamentos Diversos para SAAE	0,00	20.000,00	0,00	20.000,00
7.122.1703.1063.0000	Aquisição de Hidrômetros e Equipamentos Diversos	0,00	10.000,00	0,00	10.000,00
17.122.1703.1064.0000	Aquisição de Hardware e Software para SAAE	0,00	5.000,00	0,00	5.000,00
17	122 1704 EXPANSÃO DAS REDES FÍSICAS DO SAAE	0,00	20.000,00	0,00	20.000,00
7.122.1704.1065.0000	Reforma ou Ampliação do SAAE	0,00	20.000,00	0,00	20.000,00
47	512 Saneamento Básico Urbano	0,00	1.040.000,00	518.000,00	1.558.000,00
17	512 1701 SANEAMENTO E ESGOTAMENTO SANITÁRIO	0,00	1.040.000,00	30.000,00	1.070.000,00
7.512.1701.1030.0000	Construção, Ampliação e Melhoria de Esgotos, Galerias, Bueiros e Outros	0,00	500.000,00	0,00	500.000,00
7.512.1701.1031.0000	Construção, Ampliação e Melhoria de Unidades Sanitárias	0,00	540.000,00	0,00	540.000,00
17.512.1701.2054.0000	Manutenção do Sistema de Saneamento Básico	0,00	0,00	30.000,00	30.000,00
17	512 1702 GESTÃO ADMINISTRATIVA DO SAAE	0,00	0,00	488.000,00	488.000,00
7.512.1702.2134.0000	Gestão Administrativa de Pessoal de Operação e Manutenção do SAAE	0,00	0,00	233.000,00	233.000,00
7.512.1702.2135.0000	Operação e Manutenção do Sistema de Água - SAAE	0,00	0,00	255.000,00	255.000,00
40	Agricultura	0,00	441.000,00	205.000,00	646.000,00
40	122 Administração Geral	0,00	0,00	104.000,00	104.000,00
40	122 0401 GESTÃO ADMINISTRATIVA DO MUNICÍPIO	0,00	0,00	104.000,00	104.000,00
20.122.0401.2059.0000	Gestão Administrativa de Pessoal da Secretaria de Agricultura e Meio Ambiente	0,00	0,00	49.000,00	49.000,00
20.122.0401.2060.0000	Manutenção das Atividades da Secretaria de Agricultura e Meio Ambiente	0,00	0,00	55.000,00	55.000,00
20	801 Promoção da Produção Vegetal	0,00	210.000,00	30.000,00	240.000,00
20	801 2002 DESENVOLVIMENTO RURAL	0,00	200.000,00	0,00	200.000,00
20.801.2002.1039.0000	Aquisição de Tratores, móveis, máquinas, veículos e equipamentos agrícolas diversos	0,00	200.000,00	0,00	200.000,00
20	801 2003 PLANTANDO E DISTRIBUIÇÃO DE SEMENTES E MUDAS	0,00	0,00	30.000,00	30.000,00
20.801.2003.2061.0000	Despesas com Preparo do Solo e Distribuição de Sementes	0,00	0,00	30.000,00	30.000,00
20	801 2004 AGRICULTURA FAMILIAR	0,00	10.000,00	0,00	10.000,00
20.801.2004.1040.0000	Implantação e Manutenção do programa PRONAF no Município, inclusive em Parceria com outras Esferas de Governo	0,00	10.000,00	0,00	10.000,00
20	602 Promoção da Produção Animal	0,00	0,00	6.000,00	6.000,00
20	602 2002 DESENVOLVIMENTO RURAL	0,00	0,00	6.000,00	6.000,00
20.802.2002.2062.0000	Promoção de feiras e eventos de apoio as atividades pecuárias	0,00	0,00	6.000,00	6.000,00
20	604 Defesa Sanitária Animal	0,00	0,00	55.000,00	55.000,00

PREFEITURA MUNICIPAL DE XEXÉU

AV. MÁRIO MELO - CNPJ:12888517/0001-48

Orçamento Programa - Exercício de 2014

Anexo 07

Página 11



PROGRAMA DE TRABALHO DO GOVERNO
 DEMONSTRATIVO DE FUNÇÕES, SUBFUNÇÕES E PROGRAMAS
 POR PROJETOS, ATIVIDADES E OPERAÇÕES ESPECIAIS
 (Inc. II, § 2º, Art. 2º)

Código	Especificação	Operação Especial	Projetos	Atividades	Total
20	Agricultura	0,00	441.000,00	205.000,00	646.000,00
20	604 Defesa Sanitária Animal	0,00	0,00	55.000,00	55.000,00
20	604 2005 CAMPANHA DE VACINAÇÃO DE ANIMAIS	0,00	0,00	55.000,00	55.000,00
20.604.2005.2083.0000	Campanha de Vacinação de Animais	0,00	0,00	55.000,00	55.000,00
20	605 Abastecimento	0,00	200.000,00	0,00	200.000,00
20	605 2001 PROMOÇÃO DE ABASTECIMENTO AGRÍCOLA	0,00	200.000,00	0,00	200.000,00
20.605.2001.1032.0000	Construção, Ampliação e Restauração de Mercados, Matadouros e Açougues Públicos	0,00	200.000,00	0,00	200.000,00
20	606 Extensão Rural	0,00	6.000,00	10.000,00	16.000,00
20	606 2006 DESENVOLVIMENTO SUSTENTÁVEL AGROPECUÁRIO	0,00	4.000,00	4.000,00	8.000,00
20.606.2006.1041.0000	Estudo sobre a produção na Cooperativa de Produção Agropecuária	0,00	4.000,00	0,00	4.000,00
20.606.2006.2064.0000	Manutenção das ações vinculadas ao Desenvolvimento sustentável agropecuário	0,00	0,00	4.000,00	4.000,00
20	606 2007 PRODUÇÃO ORGÂNICA	0,00	2.000,00	6.000,00	8.000,00
20.606.2007.1042.0000	Estudo sobre a Produção Orgânica e campanhas de conscientização	0,00	2.000,00	0,00	2.000,00
20.606.2007.2065.0000	Implantação e Manutenção das ações do programa Produção Orgânica	0,00	0,00	6.000,00	6.000,00
20	607 Irrigação	0,00	25.000,00	0,00	25.000,00
20	607 2002 DESENVOLVIMENTO RURAL	0,00	25.000,00	0,00	25.000,00
20.607.2002.1043.0000	Aquisição de Máquinas e Equipamentos Diversos para Irrigação	0,00	20.000,00	0,00	20.000,00
20.607.2002.1044.0000	Implantação e Manutenção destinado de Irrigação	0,00	5.000,00	0,00	5.000,00
3	Energia	0,00	270.000,00	30.000,00	300.000,00
3	752 Energia Elétrica	0,00	270.000,00	30.000,00	300.000,00
3	752 2501 ILUMINANDO NOSSA CIDADE	0,00	270.000,00	30.000,00	300.000,00
3.752.2501.1033.0000	Expansão do Sistema de Iluminação Pública	0,00	250.000,00	0,00	250.000,00
3.752.2501.1034.0000	Aquisição de Equipamentos e Postes para o Sistema de Iluminação Pública	0,00	20.000,00	0,00	20.000,00
3.752.2501.2055.0000	Manutenção do Sistema de Iluminação Pública na Sede, Distritos e Povoados	0,00	0,00	30.000,00	30.000,00
26	Transporte	0,00	1.700.000,00	35.000,00	1.735.000,00
26	782 Transporte Rodoviário	0,00	1.700.000,00	35.000,00	1.735.000,00
26	782 2901 OBRAS RODOVIÁRIAS	0,00	1.700.000,00	35.000,00	1.735.000,00
26.782.2901.1035.0000	Construção e/ou Recuperação de Rodovias Municipais, Passagens, Molhadas, Pontes e Outros	0,00	500.000,00	0,00	500.000,00
26.782.2901.1036.0000	Execução de Obras e Serviços de Aberturas de Estradas Vicinais	0,00	1.100.000,00	0,00	1.100.000,00
26.782.2901.1037.0000	Construção e Restauração de Abrigos de Passageiros (Rodoviária)	0,00	100.000,00	0,00	100.000,00
26.782.2901.2056.0000	Manutenção de Estradas Municipais, Passagens, Molhadas, Pontes e Outros	0,00	0,00	35.000,00	35.000,00
27	Desporto e Lazer	0,00	500.000,00	50.000,00	550.000,00
27	812 Desporto Comunitário	0,00	500.000,00	50.000,00	550.000,00

PREFEITURA MUNICIPAL DE XEXÉU

AV. MÁRIO MELO - CNPJ:12888517/0001-48

Orçamento Programa - Exercício de 2014

Anexo 07

Página 12



PROGRAMA DE TRABALHO DO GOVERNO
 DEMONSTRATIVO DE FUNÇÕES, SUBFUNÇÕES E PROGRAMAS
 POR PROJETOS, ATIVIDADES E OPERAÇÕES ESPECIAIS
 (Inc. II, § 2º, Art. 2º)

Código	Especificação	Operação Especial	Projetos	Atividades	Total
27	Desporto e Lazer	0,00	500.000,00	50.000,00	550.000,00
27	812 Desporto Comunitário	0,00	500.000,00	50.000,00	550.000,00
27	812 1305 PROMOÇÃO DO DESPORTO E LAZER	0,00	0,00	50.000,00	50.000,00
27.812.1305.2037.0000	Manutenção das ações voltada ao Desporto Amador	0,00	0,00	50.000,00	50.000,00
27	812 2701 PROMOÇÃO DE ATIVIDADES ESPORTIVAS	0,00	500.000,00	0,00	500.000,00
27.812.2701.1038.0000	Construção, Reforma e/ou Ampliação de Campos de Futebol, Ginásios de Esportes, Quadras Poliesportivas entre Outras	0,00	500.000,00	0,00	500.000,00
3	Encargos Especiais	230.000,00	0,00	13.000,00	243.000,00
3	061 Ação Judiciária	0,00	0,00	8.000,00	8.000,00
3	061 0101 AÇÃO LEGISLATIVA	0,00	0,00	8.000,00	8.000,00
3.061.0101.2016.0000	Despesa com Emolumentos e Decisões Judiciais	0,00	0,00	8.000,00	8.000,00
3	331 Proteção e Benefícios ao Trabalhador	0,00	0,00	5.000,00	5.000,00
3	331 1702 GESTÃO ADMINISTRATIVA DO SAAE	0,00	0,00	5.000,00	5.000,00
3.331.1702.2138.0000	Proteção e Benefícios ao Trabalhador - SAAE	0,00	0,00	5.000,00	5.000,00
3	843 Serviço da Dívida Interna	230.000,00	0,00	0,00	230.000,00
3	843 0000 PROGRAMA NULO	230.000,00	0,00	0,00	230.000,00
3.843.0000.0001.0000	Amortização da Dívida Junto ao INSS e Outros	180.000,00	0,00	0,00	180.000,00
3.843.0000.0002.0000	Precatórios Judiciais	50.000,00	0,00	0,00	50.000,00
39	Reserva de Contingência	312.000,00	0,00	0,00	312.000,00
39	999 Reserva de Contingência	312.000,00	0,00	0,00	312.000,00
39	999 9999 RESERVA DE CONTIGÊNCIA	312.000,00	0,00	0,00	312.000,00
39.999.9999.9001.0000	Reserva de Contingência	246.000,00	0,00	0,00	246.000,00
39.999.9999.9002.0000	Reserva de Contingência	40.000,00	0,00	0,00	40.000,00
39.999.9999.9004.0000	Reserva de Contingência	18.000,00	0,00	0,00	18.000,00
39.999.9999.9005.0000	Reserva de Contingência	8.000,00	0,00	0,00	8.000,00
TOTAL		542.000,00	13.815.000,00	30.187.000,00	44.544.000,00

[Handwritten signature]

**DESPESA POR FUNÇÃO, SUBFUNÇÃO E PROGRAMAS
CONFORME O VÍNCULO COM OS RECURSOS**
(Inc. II, § 2º, Art. 2º)

Código	Especificação	Ordinário	Vinculado	Adm. Indireta	Total
01	Legislativa	1.507.000,00			1.507.000,00
01 031	Ação Legislativa	1.507.000,00			1.507.000,00
01 031 0101	AÇÃO LEGISLATIVA	1.507.000,00			1.507.000,00
04	Administração	5.658.000,00			5.658.000,00
04 032	Controle Externo	11.000,00			11.000,00
04 032 0404	APOIO AOS CONSELHOS MUNICIPAIS	11.000,00			11.000,00
04 121	Planejamento e Orçamento	131.000,00			131.000,00
04 121 0401	GESTÃO ADMINISTRATIVA DO MUNICÍPIO	81.000,00			81.000,00
04 121 0402	REEQUIPAMENTO E APERFEIÇOAMENTO DO MUNICÍPIO	10.000,00			10.000,00
04 121 1507	FUNDO DE DESENVOLVIMENTO MUNICIPAL - FEM	40.000,00			40.000,00
04 122	Administração Geral	5.516.000,00			5.516.000,00
04 122 0401	GESTÃO ADMINISTRATIVA DO MUNICÍPIO	5.021.000,00			5.021.000,00
04 122 0402	REEQUIPAMENTO E APERFEIÇOAMENTO DO MUNICÍPIO	420.000,00			420.000,00
04 122 0403	DIVULGAÇÃO E COMUNICAÇÃO INSTITUCIONAL	45.000,00			45.000,00
04 122 0405	APOIO À INSTITUIÇÕES SEM FINS LUCRATIVOS	30.000,00			30.000,00
05	Assistência Social	678.000,00		1.788.000,00	2.555.000,00
05 032	Controle Externo			12.000,00	12.000,00
05 032 0805	CONSELHO MUNICIPAL DE ASSISTÊNCIA SOCIAL			12.000,00	12.000,00
05 122	Administração Geral	268.000,00		504.000,00	772.000,00
05 122 0401	GESTÃO ADMINISTRATIVA DO MUNICÍPIO	238.000,00			238.000,00
05 122 0402	REEQUIPAMENTO E APERFEIÇOAMENTO DO MUNICÍPIO	30.000,00			30.000,00
05 122 0804	GESTÃO ADMINISTRATIVA DO FUNDO MUNICIPAL DOS DIREITOS DA CRIANÇA E ADOLESCENTE			48.000,00	48.000,00
05 122 0808	GESTÃO ADMINISTRATIVA DO FUNDO MUNICIPAL DE ASSISTÊNCIA SOCIAL			456.000,00	456.000,00
05 241	Assistência ao Idoso	280.000,00		23.000,00	283.000,00
05 241 0801	ATENÇÃO A PESSOA IDOSA	280.000,00			280.000,00
05 241 0807	SERVIÇOS DE CONVÍNCIA E FORTALECIMENTO DE VÍNCULOS			23.000,00	23.000,00
05 242	Assistência ao Portador de Deficiência			10.000,00	10.000,00
05 242 0802	PROGRAMA DE PROTEÇÃO SOCIAL BÁSICA			10.000,00	10.000,00
05 243	Assistência à Criança e ao Adolescente	200.000,00		467.000,00	667.000,00
05 243 0802	PROGRAMA DE PROTEÇÃO SOCIAL BÁSICA	200.000,00			200.000,00
05 243 0803	PROGRAMA DE PROTEÇÃO SOCIAL ESPECIAL			451.000,00	451.000,00
05 243 0807	SERVIÇOS DE CONVÍNCIA E FORTALECIMENTO DE VÍNCULOS			16.000,00	16.000,00
05 244	Assistência Comunitária	150.000,00		772.000,00	922.000,00
05 244 0802	PROGRAMA DE PROTEÇÃO SOCIAL BÁSICA			399.000,00	399.000,00
05 244 0803	PROGRAMA DE PROTEÇÃO SOCIAL ESPECIAL	150.000,00		188.000,00	338.000,00
05 244 0808	GESTÃO DESCENTRALIZADA DO SISTEMA ÚNICO DE ASSISTÊNCIA SOCIAL			172.000,00	172.000,00
05 244 0809	REQUALIFICAÇÃO PROFISSIONAL E EMPREGABILIDADE			13.000,00	13.000,00
09	Previdência Social	95.000,00			95.000,00
09 274	Previdência Especial	95.000,00			95.000,00
09 274 0901	BENEFÍCIOS, PROVENTOS E AUXÍLIOS	95.000,00			95.000,00
10	Saúde	1.089.000,00		5.981.000,00	7.067.000,00

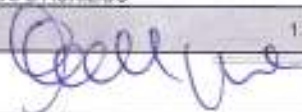

**DESPESA POR FUNÇÃO, SUBFUNÇÃO E PROGRAMAS
CONFORME O VÍNCULO COM OS RECURSOS**
(Inc. II, § 2º, Art. 2º)

Código	Especificação	Ordinário	Vinculado	Adm. Indireta	Total
10 032	Controle Externo			17.000,00	17.000,00
10 032 1002	CONSELHO MUNICIPAL DE SAÚDE			17.000,00	17.000,00
10 122	Administração Geral	686.000,00		2.160.000,00	2.846.000,00
10 122 0401	GESTÃO ADMINISTRATIVA DO MUNICÍPIO	686.000,00			686.000,00
10 122 1003	GESTÃO ADMINISTRATIVA DO FUNDO MUNICIPAL DE SAÚDE			1.960.000,00	1.960.000,00
10 122 1004	REEQUIPAMENTO DAS UNIDADES DE SAÚDE			200.000,00	200.000,00
10 131	Comunicação Social			9.000,00	9.000,00
10 131 1005	DIVULGAÇÃO INSTITUCIONAL DA SAÚDE			9.000,00	9.000,00
10 242	Assistência ao Portador de Deficiência			6.000,00	6.000,00
10 242 1006	ATENÇÃO À SAÚDE DO PORTADOR DE DEFICIÊNCIA			6.000,00	6.000,00
10 301	Atenção Básica			2.194.000,00	2.194.000,00
10 301 1007	PROGRAMA DE ATENÇÃO BÁSICA EM SAÚDE			114.000,00	114.000,00
10 301 1008	PROGRAMA SAÚDE DA FAMÍLIA			1.006.000,00	1.006.000,00
10 301 1009	NÚCLEOS DE APOIO À SAÚDE DA FAMÍLIA - NASF			218.000,00	218.000,00
10 301 1010	PROGRAMA AGENTES COMUNITÁRIOS DE SAÚDE - PACS			556.000,00	556.000,00
10 301 1011	PROGRAMA SAÚDE BUCAL			40.000,00	40.000,00
10 301 1012	PROGRAMA SAÚDE NA ESCOLA - PSE			30.000,00	30.000,00
10 301 1013	AÇÕES BÁSICA EM SAÚDE - SAÚDE DA MULHER			20.000,00	20.000,00
10 301 1014	FARMÁCIA BÁSICA E ASSISTÊNCIA FARMACÉUTICA			180.000,00	180.000,00
10 301 1015	FARMÁCIA POPULAR			30.000,00	30.000,00
10 302	Assistência Hospitalar e Ambulatorial			490.000,00	490.000,00
10 302 1016	ASSISTÊNCIA AMBULATORIAL E HOSPITALAR ESPECIALIZADA			290.000,00	290.000,00
10 302 1017	CENTRO DE ESPECIALIDADE ODONTOLÓGICAS - CEO			50.000,00	50.000,00
10 302 1018	SERVIÇO DE ATENDIMENTO MÓVEL DE URGÊNCIA - SAMU			110.000,00	110.000,00
10 302 1019	PROGRAMA REDE CEGONHA			20.000,00	20.000,00
10 302 1020	PROGRAMA MÃE CORUJA			20.000,00	20.000,00
10 303	Suporte Profilático e Terapêutico			60.000,00	60.000,00
10 303 1021	TRATAMENTO FORA DO DOMICÍLIO - TFD			45.000,00	45.000,00
10 303 1022	REDE DE ATENÇÃO PSICOSOCIAL			15.000,00	15.000,00
10 304	Vigilância Sanitária			61.000,00	61.000,00
10 304 1023	VIGILÂNCIA SANITÁRIA			61.000,00	61.000,00
10 305	Vigilância Epidemiológica			214.000,00	214.000,00
10 305 1024	VIGILÂNCIA EPIDEMIOLÓGICA			189.000,00	189.000,00
10 305 1025	PROGRAMA NACIONAL DE MUNIZAÇÃO - PNI			25.000,00	25.000,00
10 306	Alimentação e Nutrição			20.000,00	20.000,00
10 306 1026	ALIMENTAÇÃO E NUTRIÇÃO			20.000,00	20.000,00
10 451	Intra-Estrutura Urbana			700.000,00	700.000,00
10 451 1027	AMPLIAÇÃO DE UNIDADES DE SAÚDE			700.000,00	700.000,00
10 813	Lazer	400.000,00		50.000,00	450.000,00
10 813 1001	ACADEMIA DA CIDADE	400.000,00		50.000,00	450.000,00
12	Educação	79.000,00		18.190.000,00	18.269.000,00
12 122	Administração Geral	79.000,00		555.000,00	634.000,00
12 122 1201	GESTÃO EDUCACIONAL	79.000,00			79.000,00
12 122 1202	GESTÃO ADMINISTRAÇÃO DO FUNDO MUNICIPAL DE EDUCAÇÃO			555.000,00	555.000,00
12 126	Tecnologia da Informação			75.000,00	75.000,00
12 126 1203	PROGRAMA NACIONAL DE TECNOLOGIA EDUCACIONAL - PROINFO			75.000,00	75.000,00

Gelele me

**DESPESA POR FUNÇÃO, SUBFUNÇÃO E PROGRAMAS
CONFORME O VÍNCULO COM OS RECURSOS**
(Inc. II, § 2º, Art. 2º)

Código	Especificação	Ordinário	Vinculado	Adm. Indireta	Total
12 306	Alimentação e Nutrição			435.000,00	435.000,00
12 306 1204	PROGRAMA NACIONAL DE ALIMENTAÇÃO ESCOLAR - PNAE			435.000,00	435.000,00
12 361	Ensino Fundamental			14.640.000,00	14.640.000,00
12 361 1205	EXPANÇÃO DA REDE MUNICIPAL DE ENSINO			500.000,00	500.000,00
12 361 1206	PROGRAMA NACIONAL DE APOIO AO TRANSPORTE ESCOLAR - PNATE			580.000,00	580.000,00
12 361 1207	PROGRAMA CAMINHO DA ESCOLA			540.000,00	540.000,00
12 361 1208	PROGRAMA NACIONAL BIBLIOTECA NA ESCOLA - PNB			50.000,00	50.000,00
12 361 1209	PROGRAMA DINHEIRO DIRETO NA ESCOLA - PDDE			25.000,00	25.000,00
12 361 1211	FUNDO DE DESENVOLVIMENTO DA EDUCAÇÃO BÁSICA - FUNDEB			10.145.000,00	10.145.000,00
12 361 1212	EXPANSÃO DA REDE FÍSICA - FUNDEB			2.800.000,00	2.800.000,00
12 364	Ensino Superior			60.000,00	60.000,00
12 364 1210	TRANSPORTE UNIVERSITÁRIO			60.000,00	60.000,00
12 365	Educação Infantil			425.000,00	425.000,00
12 365 1211	FUNDO DE DESENVOLVIMENTO DA EDUCAÇÃO BÁSICA - FUNDEB			25.000,00	25.000,00
12 365 1212	EXPANSÃO DA REDE FÍSICA - FUNDEB			400.000,00	400.000,00
13	Cultura	1.708.000,00			1.708.000,00
13 392	Difusão Cultural	1.678.000,00			1.678.000,00
13 392 1301	BIBLIOTECA MUNICIPAL	39.000,00			39.000,00
13 392 1302	BANDA MARCIAIS E MÚSICAS MUNICIPAIS	49.000,00			49.000,00
13 392 1303	AÇÕES CULTURAIS	1.590.000,00			1.590.000,00
13 695	Turismo	30.000,00			30.000,00
13 695 1304	PROMOÇÃO DO TURISMO	30.000,00			30.000,00
15	Urbanismo	3.424.000,00			3.424.000,00
15 122	Administração Geral	100.000,00			100.000,00
15 122 1501	DESAPROPRIAÇÕES DE IMÓVEIS	100.000,00			100.000,00
15 451	Infra-Estrutura Urbana	1.484.000,00			1.484.000,00
15 451 1502	EXPANSÃO FÍSICA DOS PRÉDIOS PÚBLICOS	150.000,00			150.000,00
15 451 1503	CEMITÉRIO MUNICIPAL	70.000,00			70.000,00
15 451 1504	PAVIMENTAÇÃO: ASFALTO, CALÇAMENTO E MEIO-FIO	560.000,00			560.000,00
15 451 1507	FUNDO DE DESENVOLVIMENTO MUNICIPAL - FEM	704.000,00			704.000,00
15 452	Serviços Urbanos	1.610.000,00			1.610.000,00
15 452 1505	LIMPEZA PÚBLICA	1.610.000,00			1.610.000,00
15 813	Lazer	230.000,00			230.000,00
15 813 1508	REVITALIZANDO PRAÇAS E CANTEIROS	230.000,00			230.000,00
16	Habitação	500.000,00			500.000,00
16 482	Habitação Urbana	500.000,00			500.000,00
16 482 1601	HABITAÇÕES URBANAS	500.000,00			500.000,00
17	Saneamento	1.070.000,00		794.000,00	1.864.000,00
17 122	Administração Geral			306.000,00	306.000,00
17 122 1702	GESTÃO ADMINISTRATIVA DO SAAE			251.000,00	251.000,00
17 122 1703	REEQUIPAMENTO E APERFEIÇOAMENTO DO SAAE			35.000,00	35.000,00
17 122 1704	EXPANSÃO DAS REDES FÍSICAS DO SAAE			20.000,00	20.000,00
17 512	Saneamento Básico Urbano	1.070.000,00		488.000,00	1.558.000,00
17 512 1701	SANEAMENTO E ESGOTAMENTO SANITÁRIO	1.070.000,00			1.070.000,00

[Assinatura]

**DESPESA POR FUNÇÃO, SUBFUNÇÃO E PROGRAMAS
CONFORME O VÍNCULO COM OS RECURSOS**
(Inc. II, § 2º, Art. 2º)

Código	Especificação	Ordinário	Vinculado	Adm. Indireta	Total
17 512 1702	GESTÃO ADMINISTRATIVA DO SAAE			488.000,00	488.000,00
20	Agricultura	646.000,00			646.000,00
20 122	Administração Geral	104.000,00			104.000,00
20 122 0401	GESTÃO ADMINISTRATIVA DO MUNICÍPIO	104.000,00			104.000,00
20 601	Promoção da Produção Vegetal	240.000,00			240.000,00
20 601 2002	DESENVOLVIMENTO RURAL	200.000,00			200.000,00
20 601 2003	PLANTANDO E DISTRIBUIÇÃO DE SEMENTES E MUDAS	30.000,00			30.000,00
20 601 2004	AGRICULTURA FAMILIAR	10.000,00			10.000,00
20 802	Promoção da Produção Animal	8.000,00			8.000,00
20 802 2002	DESENVOLVIMENTO RURAL	8.000,00			8.000,00
20 804	Defesa Sanitária Animal	55.000,00			55.000,00
20 804 2005	CAMPANHA DE VACINAÇÃO DE ANIMAIS	55.000,00			55.000,00
20 805	Abastecimento	200.000,00			200.000,00
20 805 2001	PROMOÇÃO DE ABASTECIMENTO AGRÍCOLA	200.000,00			200.000,00
20 806	Extensão Rural	16.000,00			16.000,00
20 806 2006	DESENVOLVIMENTO SUSTENTÁVEL AGROPECUÁRIO	8.000,00			8.000,00
20 806 2007	PRODUÇÃO ORGÂNICA	8.000,00			8.000,00
20 807	Irrigação	25.000,00			25.000,00
20 807 2002	DESENVOLVIMENTO RURAL	25.000,00			25.000,00
25	Energia	300.000,00			300.000,00
25 752	Energia Elétrica	300.000,00			300.000,00
25 752 2501	ILUMINANDO NOSSA CIDADE	300.000,00			300.000,00
26	Transporte	1.735.000,00			1.735.000,00
26 782	Transporte Rodoviário	1.735.000,00			1.735.000,00
26 782 2601	OBRAS RODOVIÁRIAS	1.735.000,00			1.735.000,00
27	Desporto e Lazer	550.000,00			550.000,00
27 812	Desporto Comunitário	550.000,00			550.000,00
27 812 1305	PROMOÇÃO DO DESPORTO E LAZER	50.000,00			50.000,00
27 812 2701	PROMOÇÃO DE ATIVIDADES ESPORTIVAS	500.000,00			500.000,00
28	Encargos Especiais	238.000,00		5.000,00	243.000,00
28 081	Ação Judiciária	8.000,00			8.000,00
28 081 0101	AÇÃO LEGISLATIVA	8.000,00			8.000,00
28 331	Proteção e Benefícios ao Trabalhador			5.000,00	5.000,00
28 331 1702	GESTÃO ADMINISTRATIVA DO SAAE			5.000,00	5.000,00
28 843	Serviço da Dívida Interna	230.000,00			230.000,00
28 843 0000	PROGRAMA NULO	230.000,00			230.000,00
99	Reserva de Contingência	246.000,00		66.000,00	312.000,00
99 999	Reserva de Contingência	246.000,00		66.000,00	312.000,00
99 999 9999	RESERVA DE CONTINGÊNCIA	246.000,00		66.000,00	312.000,00
TOTAL		19.720.000,00		24.824.000,00	44.544.000,00

Belpe

DEMONSTRATIVO DAS DESPESAS POR ORGÃO E FUNÇÕES DE GOVERNO
(Inc. II, § 2º, Art. 2º)

UNIDADE	01 01	CÂMARA MUNICIPAL	Valor
Função	01	Legislativa	
Função	28	Encargos Especiais	1.507.000,00
			8.000,00
UNIDADE	02 01	GABINETE DO PREFEITO	Valor
Função	04	Administração	922.000,00
UNIDADE	02 02	SECRETARIA DE GOVERNO E ARTICULAÇÃO POLÍTICA	Valor
Função	04	Administração	215.000,00
UNIDADE	02 03	SECRETARIA DE ORÇAMENTO PARTICIPATIVO	Valor
Função	04	Administração	91.000,00
UNIDADE	02 04	SECRETARIA DE ADMINISTRAÇÃO, PLANEJAMENTO E COORDENAÇÃO	Valor
Função	04	Administração	1.900.000,00
UNIDADE	02 05	SECRETARIA CULTURA, TURISMO E ESPORTES	Valor
Função	04	Administração	139.000,00
Função	13	Cultura	1.708.000,00
Função	27	Desporto e Lazer	50.000,00
UNIDADE	02 05	SECRETARIA DE ASSISTÊNCIA SOCIAL, CIDADANIA E JUVENTUDE	Valor
Função	08	Assistência Social	268.000,00
Função	09	Previdência Social	95.000,00
UNIDADE	02 07	SECRETARIA DE EDUCAÇÃO	Valor
Função	12	Educação	79.000,00
UNIDADE	02 08	SECRETARIA DE FINANÇAS E TESOUREARIA	Valor
Função	04	Administração	564.000,00
Função	28	Encargos Especiais	230.000,00
Função	99	Reserva de Contingência	246.000,00
UNIDADE	02 09	SECRETARIA DE OBRAS, TRANSPORTE E SERVIÇOS PÚBLICOS	Valor
Função	04	Administração	1.723.000,00
Função	06	Assistência Social	610.000,00
Função	10	Saúde	400.000,00
Função	15	Urbanismo	2.720.000,00
Função	16	Habitação	500.000,00
Função	17	Saneamento	1.070.000,00
Função	20	Agricultura	200.000,00

Geel me

DEMONSTRATIVO DAS DESPESAS POR ORGÃO E FUNÇÕES DE GOVERNO
(Inc. II, § 2º, Art. 2º)

UNIDADE	02 09	SECRETARIA DE OBRAS, TRANSPORTE E SERVIÇOS PÚBLICOS	Valor
Função	25	Energia	
Função	26	Transporte	300.000,00
Função	27	Desporto e Lazer	1.735.000,00
			500.000,00
UNIDADE	02 10	SECRETARIA DE SAÚDE	Valor
Função	10	Saúde	686.000,00
UNIDADE	02 11	SECRETARIA DE AGRICULTURA E MEIO AMBIENTE	Valor
Função	20	Agricultura	446.000,00
UNIDADE	02 12	SECRETARIA DE GESTÃO DISTRITAL	Valor
Função	04	Administração	64.000,00
UNIDADE	03 01	FUNDO MUNICIPAL DE SAÚDE DE XEXEU	Valor
Função	10	Saúde	5.981.000,00
Função	99	Reserva de Contingência	40.000,00
UNIDADE	03 02	FUNDO MUNICIPAL DOS DIREITOS DA CRIANÇA E ADOLESCENTE	Valor
Função	08	Assistência Social	48.000,00
UNIDADE	03 03	FUNDO MUNICIPAL DE ASSISTÊNCIA SOCIAL DE XEXEU	Valor
Função	08	Assistência Social	1.740.000,00
Função	99	Reserva de Contingência	18.000,00
UNIDADE	03 04	SERVIÇO AUTÔNOMO DE ÁGUA E ESGOTO - SAAE	Valor
Função	17	Saneamento	794.000,00
Função	28	Encargos Especiais	5.000,00
Função	99	Reserva de Contingência	8.000,00
UNIDADE	03 05	FUNDO DE DESENVOLVIMENTO MUNICIPAL - FEM	Valor
Função	04	Administração	40.000,00
Função	15	Urbanismo	704.000,00
UNIDADE	03 06	FUNDO MUNICIPAL DE EDUCAÇÃO - FME	Valor
Função	12	Educação	16.190.000,00
TOTAL GERAL			44.544.000,00

[Assinatura]

DEMONSTRATIVO DAS DESPESAS POR ORGÃO E FUNÇÕES DE GOVERNO
(Inc. II, § 2º, Art. 2º)

RESUMO DO TOTAL ORÇADO POR ORGÃO		
01 01	CÂMARA MUNICIPAL	1.515.000,00
02 01	GABINETE DO PREFEITO	922.000,00
02 02	SECRETARIA DE GOVERNO E ARTICULAÇÃO POLÍTICA	215.000,00
02 03	SECRETARIA DE ORÇAMENTO PARTICIPATIVO	91.000,00
02 04	SECRETARIA DE ADMINISTRAÇÃO, PLANEJAMENTO E COORDENAÇÃO	560.000,00
02 05	SECRETARIA CULTURA, TURISMO E ESPORTES	1.897.000,00
02 06	SECRETARIA DE ASSISTÊNCIA SOCIAL, CIDADANIA E JUVENTUDE	1.065.000,00
02 07	SECRETARIA DE EDUCAÇÃO	79.000,00
02 08	SECRETARIA DE FINANÇAS E TESOUREARIA	1.040.000,00
02 09	SECRETARIA DE OBRAS, TRANSPORTE E SERVIÇOS PÚBLICOS	1.858.000,00
02 10	SECRETARIA DE SAÚDE	686.000,00
02 11	SECRETARIA DE AGRICULTURA E MEIO AMBIENTE	446.000,00
02 12	SECRETARIA DE GESTÃO DISTRITAL	64.000,00
03 01	FUNDO MUNICIPAL DE SAÚDE DE XEXEU	6.021.000,00
03 02	FUNDO MUNICIPAL DOS DIREITOS DA CRIANÇA E ADOLESCENTES	728.000,00
03 03	FUNDO MUNICIPAL DE ASSISTÊNCIA SOCIAL DE XEXEU	1.758.000,00
03 04	SERVIÇO AUTÔNOMO DE ÁGUA E ESGOTO - SAAE	807.000,00
03 05	FUNDO DE DESENVOLVIMENTO MUNICIPAL - FEM	744.000,00
03 06	FUNDO MUNICIPAL DE EDUCAÇÃO - FME	16.190.000,00
TOTAL		44.544.000,00

RESUMO DO TOTAL ORÇADO POR FUNÇÃO		
01	Legislativa	1.507.000,00
04	Administração	5.658.000,00
08	Assistência Social	2.666.000,00
09	Previdência Social	95.000,00
10	Saúde	7.067.000,00
12	Educação	16.269.000,00
13	Cultura	1.709.000,00
15	Urbanismo	3.424.000,00
16	Habitação	500.000,00
17	Saneamento	1.864.000,00
20	Agricultura	646.000,00
25	Energia	300.000,00
26	Transporte	1.735.000,00
27	Desporto e Lazer	550.000,00
28	Encargos Especiais	243.000,00
99	Reserva de Contingência	312.000,00
TOTAL		44.544.000,00

[Assinatura manuscrita]

ENTIDADE: 3 FUNDO MUNICIPAL DE SAÚDE XEXÉU

RECEITA

Código	Discriminação	Valor \$
2422.01.00	TRANSFERÊNCIAS DE RECURSOS DO SUS	200.000,00
1721.33.03	PROGRAMA SAÚDE DA FAMÍLIA - PSF	659.000,00
1721.33.11	BLOCO ATENÇÃO BÁSICA	420.000,00
1721.33.12	BLOCO ATENÇÃO DE MÉDIA E ALTA COMP. AMB. E HOSP.	362.000,00
1721.33.13	VIGILÂNCIA EM SAÚDE	57.000,00
1721.33.14	BLOCO ASSISTÊNCIA FARMACÉUTICA	84.000,00
1721.33.15	BLOCO GESTÃO DO SUS	130.000,00
1721.33.99	OUTROS PROGRAMAS DE SAÚDE	20.000,00
1721.33.02	AGENTES COMUNITÁRIOS DE SAÚDE - PACS	279.000,00
1721.33.04	PROGRAMA SAÚDE BUCAL	206.000,00
1721.33.05	NÚCLEO DE APOIO A SAÚDE DA FAMÍLIA - NASF	132.000,00
2472.01.00	TRANSF.CONVENIOS DOS ESTADOS PARA O SUS	370.000,00
2471.01.00	TRANSFERÊNCIAS DE CONVÊNIO DA UNIÃO PARA O SUS	370.000,00
1761.01.00	TRANSF.DE CONVÊNIO DA UNIÃO PARA O SUS	60.000,00
1762.01.00	TRANSF.DE CONVÊNIO DOS ESTADOS PARA O SUS	60.000,00
1921.99.02	Outras Indenizações - FMS	2.500,00
1922.99.03	Outras Restituições (FMS)	13.000,00
2421.01.00	TRANSFERÊNCIAS DE RECURSOS DO SUS	200.000,00
1600.05.99	OUTROS SERVIÇOS DE SAÚDE	40.000,00
1325.01.03	REC.REMUNERAÇÃO DEP.BANCÁRIOS DE RECUR.VINC.-FU	40.000,00
1600.05.01	SERVIÇOS HOSPITALARES	60.000,00
1600.05.03	SERVIÇOS RADIOLÓGICOS E LABORATORIAIS	25.000,00
1600.05.10	SERVIÇOS AMBULATORIAIS	90.000,00
1721.33.01	CEO - CENTRO DE ESPECIALIDADES ODONTOLÓGICAS	123.000,00
-	Transferência Financeira a Receber	2.018.500,00
	TOTAL	6.021.000,00

PLANO DE APLICAÇÃO

CLoc	Func/Prog	Catgo	Discriminação	Valor - \$
10			Saúde	
10	302		Assistência Hospitalar e Ambulatorial	
10	302	1017	CENTRO DE ESPECIALIDADE ODONTOLÓGICAS - CEO	
10	302	1017 2099 0000	Manutenção das Atividades do Centro de Especialidades Odontológicas -	
		3 3 90	OUTRAS DESPESAS CORRENTES	20.000,00
10	302	1020	PROGRAMA MÃE CORUJA	
10	302	1020 2102 0000	Implantação e Manutenção das Ações do Mãe Coruja	
		3 3 90	OUTRAS DESPESAS CORRENTES	20.000,00
10	302	1019	PROGRAMA REDE CEGONHA	
10	302	1019 2101 0000	Implantação e Manutenção das Ações da Rede Cegonha	

[Assinatura]

RECEITA E DESPESA DA ADMINISTRAÇÃO INDIRETA

10		Saúde	
10 302		Assistência Hospitalar e Ambulatorial	
10 302 1019		PROGRAMA REDE CEGONHA	
10 302 1019 2101 0000		Implantação e Manutenção das Ações da Rede Cegonha	
	3 3 90	OUTRAS DESPESAS CORRENTES	20.000,00
10 302 1018		SERVIÇO DE ATENDIMENTO MÓVEL DE URGÊNCIA - SAMU	
10 302 1018 2100 0000		Implantação e Manutenção das atividades do SAMU	
	3 3 90	OUTRAS DESPESAS CORRENTES	30.000,00
	3 1 90	PESSOAL E ENCARGOS SOCIAIS	20.000,00
10 302 1018 1053 0000		Reforma e Ampliação ou Adaptação de Imóvel para o SAMU	
	4 4 90	INVESTIMENTOS	40.000,00
	4 4 90	INVESTIMENTOS	20.000,00
10 303		Suporte Profilático e Terapêutico	
10 303 1021		TRATAMENTO FORA DO DOMICÍLIO - TFD	
10 303 1021 2103 0000		Manutenção das Ações do Tratamento Fora do Domicílio - TFD	
	3 3 90	OUTRAS DESPESAS CORRENTES	45.000,00
10 302		Assistência Hospitalar e Ambulatorial	
10 302 1017		CENTRO DE ESPECIALIDADE ODONTOLÓGICAS - CEO	
10 302 1017 1051 0000		Aquisição de Equipamentos Diversos para o CEO	
	4 4 90	INVESTIMENTOS	30.000,00
10 302 1016		ASSISTÊNCIA AMBULATORIAL E HOSPITALAR ESPECIALIZADA	
10 302 1016 2098 0000		Manutenção dos Serviços Hospitalares e Ambulatoriais	
	3 3 90	OUTRAS DESPESAS CORRENTES	125.000,00
	3 1 90	PESSOAL E ENCARGOS SOCIAIS	65.000,00
10 302 1016 1050 0000		Aquisição de Móveis, Veículos e Equipamentos Diversos Hospitalares	
	4 4 90	INVESTIMENTOS	100.000,00
10 301		Atenção Básica	
10 301 1015		FARMÁCIA POPULAR	
10 301 1015 2097 0000		Manutenção do Programa Farmácia Popular	
	3 3 90	OUTRAS DESPESAS CORRENTES	30.000,00
10 301 1014		FARMÁCIA BÁSICA E ASSISTÊNCIA FARMACÊUTICA	
10 301 1014 2096 0000		Manutenção do Programa Farmácia Básica	
	3 3 90	OUTRAS DESPESAS CORRENTES	180.000,00
10 301 1013		AÇÕES BÁSICA EM SAÚDE - SAÚDE DA MULHER	
10 301 1013 2095 0000		Manutenção das Ações Básica em Saúde - Saúde da Mulher	
	3 3 90	OUTRAS DESPESAS CORRENTES	20.000,00
10 301 1012		PROGRAMA SAÚDE NA ESCOLA - PSE	
10 301 1012 2094 0000		Manutenção do Programa Saúde na Escola	
	3 3 90	OUTRAS DESPESAS CORRENTES	20.000,00
10 305		Vigilância Epidemiológica	
10 305 1024		VIGILÂNCIA EPIDEMIOLÓGICA	
10 305 1024 2108 0000		Manutenção das Atividades do Programa de Combate a Endemias	
	3 3 90	OUTRAS DESPESAS CORRENTES	15.000,00
99		Reserva de Contingência	
99 999		Reserva de Contingência	
99 999 9999		RESERVA DE CONTINGÊNCIA	

[Assinatura manuscrita]

RECEITA E DESPESA DA ADMINISTRAÇÃO INDIRETA

99		Reserva de Contingência	
99 999		Reserva de Contingência	
99 999 9999		RESERVA DE CONTINGÊNCIA	
99 999 9999 9002 0000		Reserva de Contingência	
	9 9 99	RESERVA DE CONTINGÊNCIA	40.000,00
10		Saúde	
10 813		Lazer	
10 813 1001		ACADEMIA DA CIDADE	
10 813 1001 2111 0000		Implantação e Manutenção da Academia da Cidade	
	3 3 90	OUTRAS DESPESAS CORRENTES	50.000,00
10 451		Infra-Estrutura Urbana	
10 451 1027		AMPLIAÇÃO DE UNIDADES DE SAÚDE	
10 451 1027 1056 0000		Construção, reforme e ampliação de Unidades de Saúde	
	4 4 90	INVESTIMENTOS	700.000,00
10 306		Alimentação e Nutrição	
10 306 1026		ALIMENTAÇÃO E NUTRIÇÃO	
10 306 1026 2110 0000		Manutenção do Programa Alimentação e Nutrição	
	3 3 90	OUTRAS DESPESAS CORRENTES	20.000,00
10 305		Vigilância Epidemiológica	
10 305 1025		PROGRAMA NACIONAL DE IMUNIZAÇÃO - PNI	
10 305 1025 2109 0000		Manutenção das Atividades do Programa Nacional de Imunização	
	3 3 90	OUTRAS DESPESAS CORRENTES	15.000,00
	3 1 90	PESSOAL E ENCARGOS SOCIAIS	10.000,00
10 303		Suporte Profilático e Terapêutico	
10 303 1022		REDE DE ATENÇÃO PSICOSOCIAL	
10 303 1022 2104 0000		Incentivo a Atenção a Saúde Mental	
	3 3 90	OUTRAS DESPESAS CORRENTES	15.000,00
10 305		Vigilância Epidemiológica	
10 305 1024		VIGILÂNCIA EPIDEMIOLÓGICA	
10 305 1024 2107 0000		Gestão Administrativas de Pessoal do Programa de Combate a Endemias	
	3 1 90	PESSOAL E ENCARGOS SOCIAIS	154.000,00
10 305 1024 1055 0000		Aquisição de Móveis, Veículos e Equipamentos Diversos para Vigilância	
	4 4 90	INVESTIMENTOS	20.000,00
10 304		Vigilância Sanitária	
10 304 1023		VIGILÂNCIA SANITÁRIA	
10 304 1023 2106 0000		Manutenção do Programa de Vigilância Ambiental	
	3 3 90	OUTRAS DESPESAS CORRENTES	6.000,00
	3 3 90	OUTRAS DESPESAS CORRENTES	25.000,00
	3 1 90	PESSOAL E ENCARGOS SOCIAIS	10.000,00
10 304 1023 1054 0000		Aquisição de Móveis, Veículos e Equipamentos para Vigilância Sanitária	
	4 4 90	INVESTIMENTOS	20.000,00
10 032		Controle Externo	
10 032 1002		CONSELHO MUNICIPAL DE SAÚDE	
10 032 1002 2068 0000		Apoio as atividades do Conselho Municipal de Saúde	
	3 3 90	OUTRAS DESPESAS CORRENTES	17.000,00
10 301		Atenção Básica	

10				Saúde	
10	301			Atenção Básica	
10	301	1007		PROGRAMA DE ATENÇÃO BÁSICA EM SAÚDE	
10	301	1007	2075 0000	Incentivo a Atenção à Saúde da Criança	
			3 3 90	OUTRAS DESPESAS CORRENTES	6.000,00
			3 3 90	OUTRAS DESPESAS CORRENTES	20.000,00
			3 3 90	OUTRAS DESPESAS CORRENTES	20.000,00
			3 3 90	OUTRAS DESPESAS CORRENTES	8.000,00
			3 3 90	OUTRAS DESPESAS CORRENTES	6.000,00
			3 3 90	OUTRAS DESPESAS CORRENTES	6.000,00
			3 3 90	OUTRAS DESPESAS CORRENTES	6.000,00
			3 3 90	OUTRAS DESPESAS CORRENTES	6.000,00
10	242			Assistência ao Portador de Deficiência	
10	242	1006		ATENÇÃO À SAÚDE DO PORTADOR DE DEFICIÊNCIA	
10	242	1006	2074 0000	Incentivo a Atenção à Saúde do Portador de Deficiência	
			3 3 90	OUTRAS DESPESAS CORRENTES	6.000,00
10	131			Comunicação Social	
10	131	1005		DIVULGAÇÃO INSTITUCIONAL DA SAÚDE	
10	131	1005	2073 0000	Divulgação Institucional das Ações de Saúde	
			3 3 90	OUTRAS DESPESAS CORRENTES	9.000,00
10	122			Administração Geral	
10	122	1004		REEQUIPAMENTO DAS UNIDADES DE SAÚDE	
10	122	1004	1045 0000	Aquisição de Veículos, Ambulâncias, UTI Móvel, Móveis, Máquinas divers	
			4 4 90	INVESTIMENTOS	200.000,00
10	122	1003		GESTÃO ADMINISTRATIVA DO FUNDO MUNICIPAL DE SAÚDE	
10	122	1003	2072 0000	Distribuição Gratuita de Materiais, Bens ou Serviços conforme Lei	
			3 3 90	OUTRAS DESPESAS CORRENTES	50.000,00
			3 3 90	OUTRAS DESPESAS CORRENTES	5.000,00
			3 3 90	OUTRAS DESPESAS CORRENTES	397.000,00
			3 1 90	PESSOAL E ENCARGOS SOCIAIS	1.508.000,00
10	301			Atenção Básica	
10	301	1012		PROGRAMA SAÚDE NA ESCOLA - PSE	
10	301	1012	2093 0000	Gestão Administrativa de Pessoal do Programa Saúde na Escola	
			3 1 90	PESSOAL E ENCARGOS SOCIAIS	10.000,00
10	301	1009		NÚCLEOS DE APOIO À SAÚDE DA FAMÍLIA - NASF	
10	301	1009	2088 0000	Manutenção das Atividades do NASF	
			3 3 90	OUTRAS DESPESAS CORRENTES	25.000,00
10	301	1011		PROGRAMA SAÚDE BUCAL	
10	301	1011	2092 0000	Manutenção das Atividades do Programa Saúde Bucal	
			3 3 90	OUTRAS DESPESAS CORRENTES	20.000,00
			3 1 90	PESSOAL E ENCARGOS SOCIAIS	10.000,00
10	301	1011	1049 0000	Aquisição de Móveis, Equipamentos diversos para Programa Saúde Bucal	
			4 4 90	INVESTIMENTOS	10.000,00
10	301	1010		PROGRAMA AGENTES COMUNITÁRIOS DE SAÚDE - PACS	
10	301	1010	2090 0000	Manutenção das Atividades do PACS	

[Handwritten signature]

RECEITA E DESPESA DA ADMINISTRAÇÃO INDIRETA

10		Saúde	
10	301	Atenção Básica	
10	301	1010	PROGRAMA AGENTES COMUNITÁRIOS DE SAÚDE - PACS
10	301	1010 2090 0000	Manutenção das Atividades do PACS
		3 3 90	OUTRAS DESPESAS CORRENTES 20.000,00
		3 1 90	PESSOAL E ENCARGOS SOCIAIS 526.000,00
10	301	1010 1048 0000	Aquisição de Móveis e Equipamentos diversos para o PACS
		4 4 90	INVESTIMENTOS 10.000,00
10	301	1007	PROGRAMA DE ATENÇÃO BÁSICA EM SAÚDE
10	301	1007 2083 0000	Promoção de Apoio ao diagnóstico Laboratorial
		3 3 90	OUTRAS DESPESAS CORRENTES 30.000,00
10	301	1008	PROGRAMA SAÚDE DA FAMÍLIA
10	301	1008 2085 0000	Gestão Administrativa de Pessoal do Programa Saúde da Família - PSF
		3 1 90	PESSOAL E ENCARGOS SOCIAIS 626.000,00
10	301	1007	PROGRAMA DE ATENÇÃO BÁSICA EM SAÚDE
10	301	1007 2084 0000	Promoção de Ações ao Programa Saúde do Trabalhador
		3 3 90	OUTRAS DESPESAS CORRENTES 6.000,00
10	301	1008	PROGRAMA SAÚDE DA FAMÍLIA
10	301	1008 1046 0000	Aquisição de Móveis e Equipamentos diversos para o PSF's
		4 4 90	INVESTIMENTOS 30.000,00
10	301	1009	NÚCLEOS DE APOIO À SAÚDE DA FAMÍLIA - NASF
10	301	1009 2087 0000	Gestão Administrativa de Pessoal das Atividades do NASF
		3 1 90	PESSOAL E ENCARGOS SOCIAIS 163.000,00
10	301	1008	PROGRAMA SAÚDE DA FAMÍLIA
10	301	1008 2086 0000	Manutenção das Atividades Gerais do Programa Saúde da Família - PSF
		3 3 90	OUTRAS DESPESAS CORRENTES 150.000,00
10	301	1009	NÚCLEOS DE APOIO À SAÚDE DA FAMÍLIA - NASF
10	301	1009 1047 0000	Aquisição de Móveis e Equipamentos diversos para o NASF
		4 4 90	INVESTIMENTOS 30.000,00
TOTAL			6.021.000,00

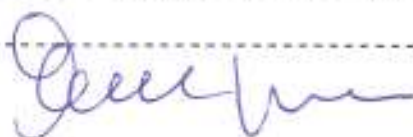

**PREFEITURA MUNICIPAL DE XEXÉU**

AV. MÁRIO MELO - CNPJ:12888517/0001-48

Orçamento Programa - Exercício de 2014

Quadro 15

RECEITA E DESPESA DA ADMINISTRAÇÃO INDIRETA

Página 6

ENTIDADE: 4 FUNDO MUNICIPAL DOS DIREITOS DA CRIANÇA E ADOLESCENTE

RECEITA

Código	Discriminação	Valor \$
1325.01.99	Rec Remuner de Depósitos de Recur Vinculados-FDCA	5.000,00
-	Transferência Financeira a Receber	43.000,00
	TOTAL	48.000,00

PLANO DE APLICAÇÃO

CLoc	Func/Prog	Catgo	Discriminação	Valor - \$
08			Assistência Social	
08	122		Administração Geral	
08	122	0804	GESTÃO ADMINISTRATIVA DO FUNDO MUNICIPAL DOS DIREITOS DA CRIANÇA E ADO	
08	122	0804 1057 0000	Aquisição de Móveis, Máquinas e Equipamentos Diversos	
		4 4 90	INVESTIMENTOS	10.000,00
08	122	0804 2112 0000	Gestão Administrativa do Fundo Municipal dos Direitos da Criança e Ado	
		3 1 90	PESSOAL E ENCARGOS SOCIAIS	12.000,00
		3 3 50	OUTRAS DESPESAS CORRENTES	2.000,00
		3 3 90	OUTRAS DESPESAS CORRENTES	24.000,00
			TOTAL	48.000,00

ENTIDADE: 5 FUNDO MUNICIPAL DE ASSISTÊNCIA SOCIAL - FMAS

RECEITA

Código	Discriminação	Valor \$
1721.34.13	PVMC-Piso Variável Média Complexidade	311.000,00
1761.04.00	TRANSF. CONV. UNIÃO DESTINADAS A PROGRAMAS COMB.	75.000,00
1721.34.12	IGD - SUAS	14.000,00
1325.01.99	Rec Remuner de Depósitos de Recur Vinculados-FMAS	25.000,00
1721.34.04	PISO DE TRANSIÇÃO DE MÉDIA COMPLEXIDADE	50.000,00
1721.34.08	PROJOVEM	55.000,00
1721.34.99	Outras Transferências do FNAS	200.000,00
1761.03.00	TRANSF. CONVÊNIO DA UNIÃO DESTINADAS A PROG. ASS	40.000,00
1721.34.07	IGD - Índice de Gestão Descentralizada	130.000,00
1721.34.05	PISO FIXO DE MÉDIA COMPLEXIDADE	100.000,00
1721.34.06	PISO DE ALTA COMPLEXIDADE	500.000,00
1721.34.11	Projeto Acolher	30.000,00
1721.34.09	Centro da Juventude	30.000,00
1721.34.10	CRAS-Centro de Referência de Assistência Social	100.000,00
-	Transferência Financeira a Receber	98.000,00
	TOTAL	1.758.000,00

PLANO DE APLICAÇÃO

CLoc	Func/Prog	Catgo	Discriminação	Valor - \$
08			Assistência Social	
08	244		Assistência Comunitária	
08	244	0802	PROGRAMA DE PROTEÇÃO SOCIAL BÁSICA	
08	244	0802 2126 0000	Programa ProJovem Adolescente (PBV I)	
		3 3 90	OUTRAS DESPESAS CORRENTES	95.000,00
		3 1 90	PESSOAL E ENCARGOS SOCIAIS	10.000,00
08	244	0803	PROGRAMA DE PROTEÇÃO SOCIAL ESPECIAL	
08	244	0803 2127 0000	Centro de Referência Especial de Assistência Social - CREAS	
		3 1 90	PESSOAL E ENCARGOS SOCIAIS	112.000,00
		3 3 90	OUTRAS DESPESAS CORRENTES	76.000,00
08	244	0808	GESTÃO DESCENTRALIZADA DO SISTEMA ÚNICO DE ASSISTÊNCIA SOCIAL	
08	244	0808 1061 0000	Aquisição de Equipamentos Diversos para o IGDBF	
		4 4 90	INVESTIMENTOS	110.000,00
08	244	0802	PROGRAMA DE PROTEÇÃO SOCIAL BÁSICA	
08	244	0802 2125 0000	Proteção e Atendimento Integral à Família - PAIF	
		3 3 90	OUTRAS DESPESAS CORRENTES	25.000,00
		3 1 90	PESSOAL E ENCARGOS SOCIAIS	2.000,00
		3 3 90	OUTRAS DESPESAS CORRENTES	65.000,00
		3 1 90	PESSOAL E ENCARGOS SOCIAIS	102.000,00

[Assinatura]

08	Assistência Social		
08 244	Assistência Comunitária		
08 244 0808	GESTÃO DESCENTRALIZADA DO SISTEMA ÚNICO DE ASSISTÊNCIA SOCIAL		
08 244 0808 2128 0000	Programa do Bolsa Família - IGDBF		
	PESSOAL E ENCARGOS SOCIAIS		10.000,00
	OUTRAS DESPESAS CORRENTES		35.000,00
	PESSOAL E ENCARGOS SOCIAIS		2.000,00
	OUTRAS DESPESAS CORRENTES		15.000,00
08 244 0809	REQUALIFICAÇÃO PROFISSIONAL E EMPREGABILIDADE		
08 244 0809 2130 0000	Manutenção das atividades de Cursos Profissionalizantes		
	PESSOAL E ENCARGOS SOCIAIS		2.000,00
	OUTRAS DESPESAS CORRENTES		11.000,00
99	Reserva de Contingência		
99 999	Reserva de Contingência		
99 999 9999	RESERVA DE CONTIGÊNCIA		
99 999 9999 9004 0000	Reserva de Contingência		
	RESERVA DE CONTINGÊNCIA		18.000,00
08	Assistência Social		
08 122	Administração Geral		
08 122 0806	GESTÃO ADMINISTRATIVA DO FUNDO MUNICIPAL DE ASSISTÊNCIA SOCIAL		
08 122 0806 1058 0000	Aquisição de Veículos, Móveis, Máquinas e Equipamentos Diversos		
	INVESTIMENTOS		80.000,00
08 241	Assistência ao Idoso		
08 241 0807	SERVIÇOS DE CONVIÊNCIA E FORTALECIMENTO DE VÍNCULOS		
08 241 0807 2120 0000	Apoio as ações do Centro de Convivência dos Idosos - CCI		
	OUTRAS DESPESAS CORRENTES		21.000,00
08 032	Controle Externo		
08 032 0805	CONSELHO MUNICIPAL DE ASSISTÊNCIA SOCIAL		
08 032 0805 2114 0000	Apoio das atividades do Conselho Municipal de Assistência Social		
	OUTRAS DESPESAS CORRENTES		6.000,00
	OUTRAS DESPESAS CORRENTES		6.000,00
08 122	Administração Geral		
08 122 0806	GESTÃO ADMINISTRATIVA DO FUNDO MUNICIPAL DE ASSISTÊNCIA SOCIAL		
08 122 0806 2116 0000	Gestão Administrativa de Pessoal do Fundo Municipal de Assistência Soc		
	PESSOAL E ENCARGOS SOCIAIS		164.000,00
	OUTRAS DESPESAS CORRENTES		77.000,00
	OUTRAS DESPESAS CORRENTES		35.000,00
	OUTRAS DESPESAS CORRENTES		100.000,00
08 241	Assistência ao Idoso		
08 241 0807	SERVIÇOS DE CONVIÊNCIA E FORTALECIMENTO DE VÍNCULOS		
08 241 0807 2120 0000	Apoio as ações do Centro de Convivência dos Idosos - CCI		
	PESSOAL E ENCARGOS SOCIAIS		2.000,00
08 244	Assistência Comunitária		
08 244 0802	PROGRAMA DE PROTEÇÃO SOCIAL BÁSICA		
08 244 0802 1060 0000	Reequipamento dos Programas Assistenciais vinculado a Proteção Social		
	INVESTIMENTOS		100.000,00

RECEITA E DESPESA DA ADMINISTRAÇÃO INDIRETA

08		Assistência Social		
08 242		Assistência ao Portador de Deficiência		
08 242 0802		PROGRAMA DE PROTEÇÃO SOCIAL BÁSICA		
08 242 0802 2121 0000		Apoio aos Portadores de Deficiência Física		
	3 3 90	OUTRAS DESPESAS CORRENTES		7.000,00
	3 3 90	OUTRAS DESPESAS CORRENTES		3.000,00
08 243		Assistência à Criança e ao Adolescente		
08 243 0803		PROGRAMA DE PROTEÇÃO SOCIAL ESPECIAL		
08 243 0803 1059 0000		Aquisição de Equipamentos Diversos para o PETI		
	4 4 90	INVESTIMENTOS		20.000,00
08 243 0803 2122 0000		Programa de Erradiação do Trabalho Infantil - PETI		
	3 1 90	PESSOAL E ENCARGOS SOCIAIS		347.000,00
	3 3 90	OUTRAS DESPESAS CORRENTES		84.000,00
08 243 0807		SERVIÇOS DE CONVIVÊNCIA E FORTALECIMENTO DE VÍNCULOS		
08 243 0807 2123 0000		Manutenção das Atividades do Serviços de Convivência para Crianças e J		
	3 1 90	PESSOAL E ENCARGOS SOCIAIS		2.000,00
	3 3 90	OUTRAS DESPESAS CORRENTES		14.000,00
TOTAL				1.756.000,00

[Assinatura]

ENTIDADE: 6 SERVIÇO AUTÔNOMO DE ÁGUA E ESGOTO - SAAE
RECEITA

Código	Discriminação	Valor \$
1922.99.01	Outras Restituições - SAAE	2.000,00
1913.99.01	Multas e Juros de Mora da Div.ativa de Outros Tributos- SAAE	2.000,00
1762.99.01	Outras Transferências de Convênio dos Estados - SAAE	50.000,00
1990.99.01	Outras Receitas - SAAE	63.000,00
1600.99.03	Aferição de Hidrômetro	1.000,00
1600.99.05	Serviços Religamento dos Cortes	500,00
2422.99.01	Outras Transferências dos Estados - SAAE	139.000,00
1600.99.06	Receitas Provenientes de Novas Ligações	1.000,00
1600.99.04	Receita de Encargos Diários - SAAE	6.000,00
1600.99.01	Tarifa de Água	540.500,00
1600.99.02	Expediente	2.000,00
TOTAL		807.000,00

PLANO DE APLICAÇÃO

Cloc	Func/Prog	Catgo	Discriminação	Valor - \$
17			Saneamento	
	17 122		Administração Geral	
	17 122 1704		EXPANSÃO DAS REDES FÍSICAS DO SAAE	
	17 122 1704 1065 0000		Reforma ou Ampliação do SAAE	
		4 4 90	INVESTIMENTOS	20.000,00
	17 512		Saneamento Básico Urbano	
	17 512 1702		GESTÃO ADMINISTRATIVA DO SAAE	
	17 512 1702 2134 0000		Gestão Administrativa de Pessoal de Operação e Manutenção do SAAE	
		3 1 90	PESSOAL E ENCARGOS SOCIAIS	233.000,00
	17 122		Administração Geral	
	17 122 1703		REEQUIPAMENTO E APERFEIÇOAMENTO DO SAAE	
	17 122 1703 1064 0000		Aquisição de Hardware e Software para SAAE	
		4 4 90	INVESTIMENTOS	5.000,00
	17 512		Saneamento Básico Urbano	
	17 512 1702		GESTÃO ADMINISTRATIVA DO SAAE	
	17 512 1702 2135 0000		Operação e Manutenção do Sistema de Água - SAAE	
		3 3 90	OUTRAS DESPESAS CORRENTES	255.000,00
28			Encargos Especiais	
	28 331		Proteção e Benefícios ao Trabalhador	
	28 331 1702		GESTÃO ADMINISTRATIVA DO SAAE	
	28 331 1702 2136 0000		Proteção e Benefícios ao Trabalhador - SAAE	
		3 3 90	OUTRAS DESPESAS CORRENTES	5.000,00
99			Reserva de Contingência	

RECEITA E DESPESA DA ADMINISTRAÇÃO INDIRETA

99		Reserva de Contingência	
99	999	Reserva de Contingência	
99	999 9999	RESERVA DE CONTIGÊNCIA	
99	999 9999 9005 0000	Reserva de Contingência	
	9 9 99	RESERVA DE CONTINGÊNCIA	8.000,00
17		Saneamento	
17	122	Administração Geral	
17	122 1703	REEQUIPAMENTO E APERFEIÇOAMENTO DO SAAE	
17	122 1703 1062 0000	Aquisição de Veículos, Móveis e Equipamentos Diversos para SAAE	
	4 4 90	INVESTIMENTOS	20.000,00
17	122 1702	GESTÃO ADMINISTRATIVA DO SAAE	
17	122 1702 2133 0000	Amortização de Dívidas - SAAE	
	4 6 90	AMORTIZAÇÃO DA DÍVIDA	10.000,00
17	122 1702 2132 0000	Manutenção dos Serviços Administrativos - SAAE	
	3 3 90	OUTRAS DESPESAS CORRENTES	95.000,00
	3 1 90	PESSOAL E ENCARGOS SOCIAIS	146.000,00
17	122 1703	REEQUIPAMENTO E APERFEIÇOAMENTO DO SAAE	
17	122 1703 1063 0000	Aquisição de Hidrômetros e Equipamentos Diversos	
	4 4 90	INVESTIMENTOS	10.000,00
TOTAL			807.000,00

Assinatura

RECEITA E DESPESA DA ADMINISTRAÇÃO INDIRETA

ENTIDADE: 7 FUNDO MUNICIPAL DE EDUCAÇÃO - FME

RECEITA

Código	Discriminação	Valor \$
2422.02.00	TRANSFERÊNCIAS DE RECURSOS DESTINADOS A PROGR	300.000,00
2471.02.00	TRANSF.CONV.UNIÃO DESTINADAS A PROGRAMAS DE ED	1.277.000,00
1722.99.01	OUTRAS TRANSFERÊNCIAS DOS ESTADOS - TRAN	20.000,00
2472.02.00	TRANSF.CONV.ESTADOS DESTINADAS A PROGRAMA DE E	1.500.000,00
1325.01.02	REC.REMUNERAÇÃO DE DEP.BANCARIOS DE RECUR.VINC	11.000,00
1721.35.02	TRANSFERÊNCIAS DIRETAS DO FNDE REFERENTES AO PI	50.000,00
1325.01.05	REC.REMUNERAÇÃO DEP.BANCARIOS DE RECURSOS VINC	28.000,00
1721.35.99	Apoio e Alfab. e a Educação de Jovens e Adultos - BRALF	50.000,00
1721.35.99	Outras Transf.Dir.do Fundo Nac.Deserv.da Educ. - FNDE	200.000,00
1721.35.01	TRANSFERÊNCIAS DO SALÁRIO-EDUCAÇÃO	575.000,00
2421.02.00	TRANSFERÊNCIAS DE RECURSOS DESTINADOS A PROGR	520.000,00
1721.35.03	TRANSFERÊNCIAS DIRETAS DO FNDE REFERENTES AO PI	342.000,00
1721.35.04	TRANSFERÊNCIAS DIRETAS DO FNDE REFERENTES AO PI	45.000,00
1724.01.00	TRANSF.RECUR.FUNDEB E VALORIZ. PROFISSIONAIS EDL	8.525.000,00
1724.02.00	TRANSF.RECURSOS DA COMPLEMENTAÇÃO DA UNIÃO AO	852.500,00
1761.02.00	TRANSF.CONVÊNIO DA UNIÃO DESTINADAS A PROGRAM	150.000,00
-	Transferência Financeira a Receber	1.744.500,00
	TOTAL	16.190.000,00

PLANO DE APLICAÇÃO

CLoc	Func/Prog	Catgo	Discriminação	Valor - \$
12			Educação	
	12 361		Ensino Fundamental	
	12 361 1211		FUNDO DE DESENVOLVIMENTO DA EDUCAÇÃO BÁSICA - FUNDEB	
	12 361 1211 2149 0000		Manutenção das Atividades Gerais do FUNDEB - 40%	
		3 3 90	OUTRAS DESPESAS CORRENTES	1.375.000,00
		3 3 90	OUTRAS DESPESAS CORRENTES	10.000,00
		3 3 90	OUTRAS DESPESAS CORRENTES	15.000,00
		3 3 90	OUTRAS DESPESAS CORRENTES	140.000,00
		3 1 90	PESSOAL E ENCARGOS SOCIAIS	2.050.000,00
		3 1 90	PESSOAL E ENCARGOS SOCIAIS	6.055.000,00
	12 361 1211 1073 0000		Aquisição de Veículos, Móveis, Máquinas e Equipamentos Diversos - FUND	
		4 4 90	INVESTIMENTOS	500.000,00
	12 361 1212		EXPANSÃO DA REDE FÍSICA - FUNDEB	
	12 361 1212 1074 0000		Construção, Ampliação e Reforma de Unidades de Ensino Fundamental - FU	
		4 4 90	INVESTIMENTOS	2.800.000,00
	12 365		Educação Infantil	
	12 365 1211		FUNDO DE DESENVOLVIMENTO DA EDUCAÇÃO BÁSICA - FUNDEB	

RECEITA E DESPESA DA ADMINISTRAÇÃO INDIRETA

12		Educação	
12 365		Educação Infantil	
12 365 1211		FUNDO DE DESENVOLVIMENTO DA EDUCAÇÃO BÁSICA - FUNDEB	
12 365 1211 2153 0000		Gestão de Pessoal do Ensino Infantil - 60%	
	3 1 90	PESSOAL E ENCARGOS SOCIAIS	7.000,00
	3 1 90	PESSOAL E ENCARGOS SOCIAIS	6.000,00
	3 3 90	OUTRAS DESPESAS CORRENTES	6.000,00
	3 3 90	OUTRAS DESPESAS CORRENTES	6.000,00
12 365 1212		EXPANSÃO DA REDE FÍSICA - FUNDEB	
12 365 1212 1075 0000		Construção de Creches	
	4 4 90	INVESTIMENTOS	400.000,00
12 361		Ensino Fundamental	
12 361 1207		PROGRAMA CAMINHO DA ESCOLA	
12 361 1207 2144 0000		Implantação e Manutenção do Programa Nacional Biblioteca na Escola	
	3 3 90	OUTRAS DESPESAS CORRENTES	40.000,00
12 306		Alimentação e Nutrição	
12 306 1204		PROGRAMA NACIONAL DE ALIMENTAÇÃO ESCOLAR - PNAE	
12 306 1204 2141 0000		Manutenção das Atividades do Programa Nacional de Alimentação - PNAE	
	3 3 90	OUTRAS DESPESAS CORRENTES	435.000,00
12 122		Administração Geral	
12 122 1202		GESTÃO ADMINISTRAÇÃO DO FUNDO MUNICIPAL DE EDUCAÇÃO	
12 122 1202 1068 0000		Aquisição de Veículos, Móveis, Máquinas e Equipamentos Diversos	
	4 4 90	INVESTIMENTOS	50.000,00
12 122 1202 2138 0000		Gestão Administrativa de Pessoal do Fundo Municipal de Educação - FME	
	3 1 90	PESSOAL E ENCARGOS SOCIAIS	60.000,00
	3 3 90	OUTRAS DESPESAS CORRENTES	445.000,00
12 126		Tecnologia da Informação	
12 126 1203		PROGRAMA NACIONAL DE TECNOLOGIA EDUCACIONAL - PROINFO	
12 126 1203 1069 0000		Aquisição de Equipamentos de informática e de Comunicação para o PROIN	
	4 4 90	INVESTIMENTOS	50.000,00
12 126 1203 2140 0000		Manutenção das Atividades do Progr. Nacion. de Tecnol. Educacional -	
	3 3 90	OUTRAS DESPESAS CORRENTES	25.000,00
12 364		Ensino Superior	
12 364 1210		TRANSPORTE UNIVERSITÁRIO	
12 364 1210 2146 0000		Apoio ao Transporte Universitário	
	3 3 90	OUTRAS DESPESAS CORRENTES	60.000,00
12 361		Ensino Fundamental	
12 361 1205		EXPANSÃO DA REDE MUNICIPAL DE ENSINO	
12 361 1205 1070 0000		Aquisição de Móveis, Máquinas e Equipamentos Diversos Vinculado ao QSE	
	4 4 90	INVESTIMENTOS	50.000,00
12 361 1205 2142 0000		Apoio as Atividades do Ensino vinculado ao QSE	
	3 3 90	OUTRAS DESPESAS CORRENTES	460.000,00
12 361 1206		PROGRAMA NACIONAL DE APOIO AO TRANSPORTE ESCOLAR - PNATE	
12 361 1206 2143 0000		Apoio as Atividades ao Programa Nacion. de Transport. Escolar - Pnate	
	3 3 90	OUTRAS DESPESAS CORRENTES	580.000,00
12 361 1207		PROGRAMA CAMINHO DA ESCOLA	

[Handwritten signature]

RECEITA E DESPESA DA ADMINISTRAÇÃO INDIRETA

12		Educação	
12 361		Ensino Fundamental	
12 361 1207		PROGRAMA CAMINHO DA ESCOLA	
12 361 1207 1071 0000		Aquisição de Transporte Escolar pelo Programa Caminho da Escola	
	4 4 90	INVESTIMENTOS	500.000,00
12 361 1208		PROGRAMA NACIONAL BIBLIOTECA NA ESCOLA - PNB	
12 361 1208 1072 0000		Aquisição de Acervo para a Biblioteca da Escola	
	4 4 90	INVESTIMENTOS	50.000,00
12 361 1209		PROGRAMA DINHEIRO DIRETO NA ESCOLA - PDDE	
12 361 1209 2145 0000		Implantação e Manutenção do Programa Dinheiro Direto na Escola - PDDE	
	3 3 90	OUTRAS DESPESAS CORRENTES	25.000,00
TOTAL			16.190.000,00

Carvalho

RECEITA E DESPESA DA ADMINISTRAÇÃO INDIRETA

ENTIDADE: 3 FUNDO MUNICIPAL DE SAÚDE XEXÉU

RECEITA

Código	Discriminação	Valor \$
2422.01.00	TRANSFERÊNCIAS DE RECURSOS DO SUS	200.000,00
1721.33.03	PROGRAMA SAÚDE DA FAMÍLIA - PSF	659.000,00
1721.33.11	BLOCO ATENÇÃO BÁSICA	420.000,00
1721.33.12	BLOCO ATENÇÃO DE MÉDIA E ALTA COMP. AMB. E HOSP.	362.000,00
1721.33.13	VIGILÂNCIA EM SAÚDE	57.000,00
1721.33.14	BLOCO ASSISTÊNCIA FARMACÊUTICA	84.000,00
1721.33.15	BLOCO GESTÃO DO SUS	130.000,00
1721.33.99	OUTROS PROGRAMAS DE SAÚDE	20.000,00
1721.33.02	AGENTES COMUNITÁRIOS DE SAÚDE - PACS	279.000,00
1721.33.04	PROGRAMA SAÚDE BUCAL	206.000,00
1721.33.06	NÚCLEO DE APOIO A SAÚDE DA FAMÍLIA - NASF	132.000,00
2472.01.00	TRANSF. CONVÊNIO DOS ESTADOS PARA O SUS	370.000,00
2471.01.00	TRANSFERÊNCIAS DE CONVÊNIO DA UNIÃO PARA O SUS	370.000,00
1761.01.00	TRANSF. DE CONVÊNIO DA UNIÃO PARA O SUS	60.000,00
1762.01.00	TRANSF. DE CONVÊNIO DOS ESTADOS PARA O SUS	60.000,00
1921.99.02	Outras Indenizações - FMS	2.500,00
1922.99.03	Outras Restituições (FMS)	13.000,00
2421.01.00	TRANSFERÊNCIAS DE RECURSOS DO SUS	200.000,00
1600.05.99	OUTROS SERVIÇOS DE SAÚDE	40.000,00
1325.01.03	REC. REMUNERAÇÃO DEP. BANCÁRIOS DE RECUR. VINC. -FU	40.000,00
1600.05.01	SERVIÇOS HOSPITALARES	60.000,00
1600.05.03	SERVIÇOS RADIOLÓGICOS E LABORATORIAIS	25.000,00
1600.05.10	SERVIÇOS AMBULATORIAIS	90.000,00
1721.33.01	CEO - CENTRO DE ESPECIALIDADES ODONTOLÓGICAS	123.000,00
-	Transferência Financeira a Receber	2.018.500,00
	TOTAL	6.021.000,00

PLANO DE APLICAÇÃO

CLoc	Func/Prog	Calço	Discriminação	Valor - \$
10			Saúde	
10	302		Assistência Hospitalar e Ambulatorial	
10	302	1017	CENTRO DE ESPECIALIDADE ODONTOLÓGICAS - CEO	
10	302	1017 2099 0000	Manutenção das Atividades do Centro de Especialidades Odontológicas -	
		3 3 90	OUTRAS DESPESAS CORRENTES	20.000,00
10	302	1020	PROGRAMA MÃE CORUJA	
10	302	1020 2102 0000	Implantação e Manutenção das Ações do Mãe Coruja	
		3 3 90	OUTRAS DESPESAS CORRENTES	20.000,00
10	302	1019	PROGRAMA REDE CEGONHA	
10	302	1019 2101 0000	Implantação e Manutenção das Ações da Rede Cegonha	

[Assinatura]

RECEITA E DESPESA DA ADMINISTRAÇÃO INDIRETA

10		Saúde	
10 302		Assistência Hospitalar e Ambulatorial	
10 302 1019		PROGRAMA REDE CEGONHA	
10 302 1019 2101 0000		Implantação e Manutenção das Ações da Rede Cegonha	
	3 3 90	OUTRAS DESPESAS CORRENTES	20.000,00
10 302 1018		SERVIÇO DE ATENDIMENTO MÓVEL DE URGÊNCIA - SAMU	
10 302 1018 2100 0000		Implantação e Manutenção das atividades do SAMU	
	3 3 90	OUTRAS DESPESAS CORRENTES	30.000,00
	3 1 90	PESSOAL E ENCARGOS SOCIAIS	20.000,00
10 302 1018 1053 0000		Reforma e Ampliação ou Adaptação de Imóvel para o SAMU	
	4 4 90	INVESTIMENTOS	40.000,00
	4 4 90	INVESTIMENTOS	20.000,00
10 303		Suporte Profilático e Terapêutico	
10 303 1021		TRATAMENTO FORA DO DOMICÍLIO - TFD	
10 303 1021 2103 0000		Manutenção das Ações do Tratamento Fora do Domicílio - TFD	
	3 3 90	OUTRAS DESPESAS CORRENTES	45.000,00
10 302		Assistência Hospitalar e Ambulatorial	
10 302 1017		CENTRO DE ESPECIALIDADE ODONTOLÓGICAS - CEO	
10 302 1017 1051 0000		Aquisição de Equipamentos Diversos para o CEO	
	4 4 90	INVESTIMENTOS	30.000,00
10 302 1016		ASSISTÊNCIA AMBULATORIAL E HOSPITALAR ESPECIALIZADA	
10 302 1016 2098 0000		Manutenção dos Serviços Hospitalares e Ambulatoriais	
	3 3 90	OUTRAS DESPESAS CORRENTES	125.000,00
	3 1 90	PESSOAL E ENCARGOS SOCIAIS	65.000,00
10 302 1016 1050 0000		Aquisição de Móveis, Veículos e Equipamentos Diversos Hospitalares	
	4 4 90	INVESTIMENTOS	100.000,00
10 301		Atenção Básica	
10 301 1015		FARMÁCIA POPULAR	
10 301 1015 2097 0000		Manutenção do Programa Farmácia Popular	
	3 3 90	OUTRAS DESPESAS CORRENTES	30.000,00
10 301 1014		FARMÁCIA BÁSICA E ASSISTÊNCIA FARMACÉUTICA	
10 301 1014 2096 0000		Manutenção do Programa Farmácia Básica	
	3 3 90	OUTRAS DESPESAS CORRENTES	180.000,00
10 301 1013		AÇÕES BÁSICA EM SAÚDE - SAÚDE DA MULHER	
10 301 1013 2095 0000		Manutenção das Ações Básica em Saúde - Saúde da Mulher	
	3 3 90	OUTRAS DESPESAS CORRENTES	20.000,00
10 301 1012		PROGRAMA SAÚDE NA ESCOLA - PSE	
10 301 1012 2094 0000		Manutenção do Programa Saúde na Escola	
	3 3 90	OUTRAS DESPESAS CORRENTES	20.000,00
10 305		Vigilância Epidemiológica	
10 305 1024		VIGILÂNCIA EPIDEMIOLÓGICA	
10 305 1024 2108 0000		Manutenção das Atividades do Programa de Combate a Endemias	
	3 3 90	OUTRAS DESPESAS CORRENTES	15.000,00
99		Reserva de Contingência	
99 999		Reserva de Contingência	
99 999 9999		RESERVA DE CONTIGÊNCIA	

Handwritten signature

RECEITA E DESPESA DA ADMINISTRAÇÃO INDIRETA

99		Reserva de Contingência	
99 999		Reserva de Contingência	
99 999 9999		RESERVA DE CONTIGÊNCIA	
99 999 9999 9002 0000		Reserva de Contingência	
	9 9 99	RESERVA DE CONTINGÊNCIA	40.000,00
10		Saúde	
10 813		Lazer	
10 813 1001		ACADEMIA DA CIDADE	
10 813 1001 2111 0000		Implantação e Manutenção da Academia da Cidade	
	3 3 90	OUTRAS DESPESAS CORRENTES	50.000,00
10 451		Infra-Estrutura Urbana	
10 451 1027		AMPLIAÇÃO DE UNIDADES DE SAÚDE	
10 451 1027 1056 0000		Construção, reforme e ampliação de Unidades de Saúde	
	4 4 90	INVESTIMENTOS	700.000,00
10 306		Alimentação e Nutrição	
10 306 1026		ALIMENTAÇÃO E NUTRIÇÃO	
10 306 1026 2110 0000		Manutenção do Programa Alimentação e Nutrição	
	3 3 90	OUTRAS DESPESAS CORRENTES	20.000,00
10 305		Vigilância Epidemiológica	
10 305 1025		PROGRAMA NACIONAL DE IMUNIZAÇÃO - PNI	
10 305 1025 2109 0000		Manutenção das Atividades do Programa Nacional de Imunização	
	3 3 90	OUTRAS DESPESAS CORRENTES	15.000,00
	3 1 90	PESSOAL E ENCARGOS SOCIAIS	10.000,00
10 303		Suporte Profilático e Terapêutico	
10 303 1022		REDE DE ATENÇÃO PSICOSOCIAL	
10 303 1022 2104 0000		Incentivo a Atenção a Saúde Mental	
	3 3 90	OUTRAS DESPESAS CORRENTES	15.000,00
10 305		Vigilância Epidemiológica	
10 305 1024		VIGILÂNCIA EPIDEMIOLÓGICA	
10 305 1024 2107 0000		Gestão Administrativas de Pessoal do Programa de Combate a Endemias	
	3 1 90	PESSOAL E ENCARGOS SOCIAIS	154.000,00
10 305 1024 1055 0000		Aquisição de Móveis, Veículos e Equipamentos Diversos para Vigilância	
	4 4 90	INVESTIMENTOS	20.000,00
10 304		Vigilância Sanitária	
10 304 1023		VIGILÂNCIA SANITÁRIA	
10 304 1023 2106 0000		Manutenção do Programa de Vigilância Ambiental	
	3 3 90	OUTRAS DESPESAS CORRENTES	6.000,00
	3 3 90	OUTRAS DESPESAS CORRENTES	25.000,00
	3 1 90	PESSOAL E ENCARGOS SOCIAIS	10.000,00
10 304 1023 1054 0000		Aquisição de Móveis, Veículos e Equipamentos para Vigilância Sanitária	
	4 4 90	INVESTIMENTOS	20.000,00
10 032		Controle Externo	
10 032 1002		CONSELHO MUNICIPAL DE SAÚDE	
10 032 1002 2068 0000		Apoio as atividades do Conselho Municipal de Saúde	
	3 3 90	OUTRAS DESPESAS CORRENTES	17.000,00
10 301		Atenção Básica	

[Handwritten signature]

RECEITA E DESPESA DA ADMINISTRAÇÃO INDIRETA

10		Saúde	
10 301		Atenção Básica	
10 301 1007		PROGRAMA DE ATENÇÃO BÁSICA EM SAÚDE	
10 301 1007 2075 0000		Incentivo a Atenção à Saúde da Criança	
	3 3 90	OUTRAS DESPESAS CORRENTES	8.000,00
	3 3 90	OUTRAS DESPESAS CORRENTES	20.000,00
	3 3 90	OUTRAS DESPESAS CORRENTES	20.000,00
	3 3 90	OUTRAS DESPESAS CORRENTES	8.000,00
	3 3 90	OUTRAS DESPESAS CORRENTES	8.000,00
	3 3 90	OUTRAS DESPESAS CORRENTES	6.000,00
	3 3 90	OUTRAS DESPESAS CORRENTES	6.000,00
	3 3 90	OUTRAS DESPESAS CORRENTES	8.000,00
10 242		Assistência ao Portador de Deficiência	
10 242 1008		ATENÇÃO À SAÚDE DO PORTADOR DE DEFICIÊNCIA	
10 242 1008 2074 0000		Incentivo a Atenção à Saúde do Portador de Deficiência	
	3 3 90	OUTRAS DESPESAS CORRENTES	6.000,00
10 131		Comunicação Social	
10 131 1005		DIVULGAÇÃO INSTITUCIONAL DA SAÚDE	
10 131 1005 2073 0000		Divulgação Institucional das Ações de Saúde	
	3 3 90	OUTRAS DESPESAS CORRENTES	9.000,00
10 122		Administração Geral	
10 122 1004		REEQUIPAMENTO DAS UNIDADES DE SAÚDE	
10 122 1004 1045 0000		Aquisição de Veículos, Ambulâncias, UTI Móvel, Móveis, Máquinas divers	
	4 4 90	INVESTIMENTOS	200.000,00
10 122 1003		GESTÃO ADMINISTRATIVA DO FUNDO MUNICIPAL DE SAÚDE	
10 122 1003 2072 0000		Distribuição Gratuita de Materiais, Bens ou Serviços conforme Lei	
	3 3 90	OUTRAS DESPESAS CORRENTES	50.000,00
	3 3 90	OUTRAS DESPESAS CORRENTES	5.000,00
	3 3 90	OUTRAS DESPESAS CORRENTES	397.000,00
	3 1 90	PESSOAL E ENCARGOS SOCIAIS	1.508.000,00
10 301		Atenção Básica	
10 301 1012		PROGRAMA SAÚDE NA ESCOLA - PSE	
10 301 1012 2093 0000		Gestão Administrativa de Pessoal do Programa Saúde na Escola	
	3 1 90	PESSOAL E ENCARGOS SOCIAIS	10.000,00
10 301 1009		NÚCLEOS DE APOIO À SAÚDE DA FAMÍLIA - NASF	
10 301 1009 2088 0000		Manutenção das Atividades do NASF	
	3 3 90	OUTRAS DESPESAS CORRENTES	25.000,00
10 301 1011		PROGRAMA SAÚDE BUCAL	
10 301 1011 2092 0000		Manutenção das Atividades do Programa Saúde Bucal	
	3 3 90	OUTRAS DESPESAS CORRENTES	20.000,00
	3 1 90	PESSOAL E ENCARGOS SOCIAIS	10.000,00
10 301 1011 1049 0000		Aquisição de Móveis, Equipamentos diversos para Programa Saúde Bucal	
	4 4 90	INVESTIMENTOS	10.000,00
10 301 1010		PROGRAMA AGENTES COMUNITÁRIOS DE SAÚDE - PACS	
10 301 1010 2090 0000		Manutenção das Atividades do PACS	

[Assinatura]

RECEITA E DESPESA DA ADMINISTRAÇÃO INDIRETA

10		Saúde	
10 301		Atenção Básica	
10 301 1010		PROGRAMA AGENTES COMUNITÁRIOS DE SAÚDE - PACS	
10 301 1010 2090 0000		Manutenção das Atividades do PACS	
	3 3 90	OUTRAS DESPESAS CORRENTES	20.000,00
	3 1 90	PESSOAL E ENCARGOS SOCIAIS	526.000,00
10 301 1010 1048 0000		Aquisição de Móveis e Equipamentos diversos para o PACS	
	4 4 90	INVESTIMENTOS	10.000,00
10 301 1007		PROGRAMA DE ATENÇÃO BÁSICA EM SAÚDE	
10 301 1007 2093 0000		Promoção de Apoio ao diagnóstico Laboratorial	
	3 3 90	OUTRAS DESPESAS CORRENTES	30.000,00
10 301 1008		PROGRAMA SAÚDE DA FAMÍLIA	
10 301 1008 2085 0000		Gestão Administrativa de Pessoal do Programa Saúde da Família - PSF	
	3 1 90	PESSOAL E ENCARGOS SOCIAIS	826.000,00
10 301 1007		PROGRAMA DE ATENÇÃO BÁSICA EM SAÚDE	
10 301 1007 2084 0000		Promoção de Ações ao Programa Saúde do Trabalhador	
	3 3 90	OUTRAS DESPESAS CORRENTES	6.000,00
10 301 1008		PROGRAMA SAÚDE DA FAMÍLIA	
10 301 1008 1046 0000		Aquisição de Móveis e Equipamentos diversos para o PSF's	
	4 4 90	INVESTIMENTOS	30.000,00
10 301 1009		NÚCLEOS DE APOIO À SAÚDE DA FAMÍLIA - NASF	
10 301 1009 2087 0000		Gestão Administrativa de Pessoal das Atividades do NASF	
	3 1 90	PESSOAL E ENCARGOS SOCIAIS	163.000,00
10 301 1008		PROGRAMA SAÚDE DA FAMÍLIA	
10 301 1008 2086 0000		Manutenção das Atividades Gerais do Programa Saúde da Família - PSF	
	3 3 90	OUTRAS DESPESAS CORRENTES	150.000,00
10 301 1009		NÚCLEOS DE APOIO À SAÚDE DA FAMÍLIA - NASF	
10 301 1009 1047 0000		Aquisição de Móveis e Equipamentos diversos para o NASF	
	4 4 90	INVESTIMENTOS	30.000,00
TOTAL			6.021.000,00





PREFEITURA MUNICIPAL DE XEXÉU

AV. MÁRIO MELO - CNPJ:12888517/0001-48

Orçamento Programa - Exercício de 2014

Quadro 15

Página 6

RECEITA E DESPESA DA ADMINISTRAÇÃO INDIRETA

ENTIDADE: 4 FUNDO MUNICIPAL DOS DIREITOS DA CRIANÇA E ADOLESCENTE

RECEITA

Código	Discriminação	Valor \$
1325.01.99	Rec Remuner de Depósitos de Recur Vinculados-FDCA	5.000,00
-	Transferência Financeira a Receber	43.000,00
TOTAL		48.000,00

PLANO DE APLICAÇÃO

CLoc	Func/Prog	Catgo	Discriminação	Valor - \$
08			Assistência Social	
08	122		Administração Geral	
08	122	0804	GESTÃO ADMINISTRATIVA DO FUNDO MUNICIPAL DOS DIREITOS DA CRIANÇA E ADO	
08	122	0804 1057 0000	Aquisição de Móveis, Máquinas e Equipamentos Diversos	
		4 4 90	INVESTIMENTOS	10.000,00
08	122	0804 2112 0000	Gestão Administrativa do Fundo Municipal dos Direitos da Criança e Ado	
		3 1 90	PESSOAL E ENCARGOS SOCIAIS	12.000,00
		3 3 50	OUTRAS DESPESAS CORRENTES	2.000,00
		3 3 90	OUTRAS DESPESAS CORRENTES	24.000,00
TOTAL				48.000,00

RECEITA E DESPESA DA ADMINISTRAÇÃO INDIRETA

ENTIDADE: 5 FUNDO MUNICIPAL DE ASSISTÊNCIA SOCIAL - FMAS

RECEITA

Código	Discriminação	Valor \$
1721.34.13	PVMC-Piso Variável Média Complexidade	311.000,00
1761.04.00	TRANSF.CONV.UNIÃO DESTINADAS A PROGRAMAS COMB.	75.000,00
1721.34.12	IGD - SUAS	14.000,00
1325.01.99	Rec Remuner de Depósitos de Recur Vinculados-FMAS	25.000,00
1721.34.04	PISO DE TRANSIÇÃO DE MÉDIA COMPLEXIDADE	50.000,00
1721.34.08	PROJOVEM	55.000,00
1721.34.99	Outras Transferências do FNAS	200.000,00
1761.03.00	TRANSF.CONVÊNIO DA UNIÃO DESTINADAS A PROG.ASS	40.000,00
1721.34.07	IGD - Índice de Gestão Descentralizada	130.000,00
1721.34.05	PISO FIXO DE MÉDIA COMPLEXIDADE	100.000,00
1721.34.06	PISO DE ALTA COMPLEXIDADE	500.000,00
1721.34.11	Projeto Acolher	30.000,00
1721.34.09	Centro da Juventude	30.000,00
1721.34.10	CRAS-Centro de Referência de Assistência Social	100.000,00
-	Transferência Financeira a Receber	98.000,00
	TOTAL	1.758.000,00

PLANO DE APLICAÇÃO

CLoc	Func/Prog	Catgo	Discriminação	Valor - \$
08			Assistência Social	
	08 244		Assistência Comunitária	
	08 244 0802		PROGRAMA DE PROTEÇÃO SOCIAL BÁSICA	
	08 244 0802 2126	0000	Programa Projovem Adolescente (PBV I)	
		3 3 90	OUTRAS DESPESAS CORRENTES	95.000,00
		3 1 90	PESSOAL E ENCARGOS SOCIAIS	10.000,00
	08 244 0803		PROGRAMA DE PROTEÇÃO SOCIAL ESPECIAL	
	08 244 0803 2127	0000	Centro de Referência Especial de Assistência Social - CREAS	
		3 1 90	PESSOAL E ENCARGOS SOCIAIS	112.000,00
		3 3 90	OUTRAS DESPESAS CORRENTES	76.000,00
	08 244 0808		GESTÃO DESCENTRALIZADA DO SISTEMA ÚNICO DE ASSISTÊNCIA SOCIAL	
	08 244 0808 1051	0000	Aquisição de Equipamentos Diversos para o IGDBF	
		4 4 90	INVESTIMENTOS	110.000,00
	08 244 0802		PROGRAMA DE PROTEÇÃO SOCIAL BÁSICA	
	08 244 0802 2125	0000	Proteção e Atendimento Integral à Família - PAIF	
		3 3 90	OUTRAS DESPESAS CORRENTES	25.000,00
		3 1 90	PESSOAL E ENCARGOS SOCIAIS	2.000,00
		3 3 90	OUTRAS DESPESAS CORRENTES	65.000,00
		3 1 90	PESSOAL E ENCARGOS SOCIAIS	102.000,00

[Assinatura manuscrita]

RECEITA E DESPESA DA ADMINISTRAÇÃO INDIRETA

08		Assistência Social	
08 244		Assistência Comunitária	
08 244 0808		GESTÃO DESCENTRALIZADA DO SISTEMA ÚNICO DE ASSISTÊNCIA SOCIAL	
08 244 0808 2128 0000		Programa do Bolsa Família - IGDBF	
	3 1 90	PESSOAL E ENCARGOS SOCIAIS	10.000,00
	3 3 90	OUTRAS DESPESAS CORRENTES	35.000,00
	3 1 90	PESSOAL E ENCARGOS SOCIAIS	2.000,00
	3 3 90	OUTRAS DESPESAS CORRENTES	15.000,00
08 244 0809		REQUALIFICAÇÃO PROFISSIONAL E EMPREGABILIDADE	
08 244 0809 2130 0000		Manutenção das atividades de Cursos Profissionalizantes	
	3 1 90	PESSOAL E ENCARGOS SOCIAIS	2.000,00
	3 3 90	OUTRAS DESPESAS CORRENTES	11.000,00
99		Reserva de Contingência	
99 999		Reserva de Contingência	
99 999 9999		RESERVA DE CONTIGÊNCIA	
99 999 9999 9004 0000		Reserva de Contingência	
	9 9 99	RESERVA DE CONTIGÊNCIA	18.000,00
08		Assistência Social	
08 122		Administração Geral	
08 122 0806		GESTÃO ADMINISTRATIVA DO FUNDO MUNICIPAL DE ASSISTÊNCIA SOCIAL	
08 122 0806 1058 0000		Aquisição de Veículos, Móveis, Máquinas e Equipamentos Diversos	
	4 4 90	INVESTIMENTOS	80.000,00
08 241		Assistência ao Idoso	
08 241 0807		SERVIÇOS DE CONVIÊNCIA E FORTALECIMENTO DE VÍNCULOS	
08 241 0807 2120 0000		Apoio as ações do Centro de Convivência dos Idosos - CCI	
	3 3 90	OUTRAS DESPESAS CORRENTES	21.000,00
08 032		Controle Externo	
08 032 0805		CONSELHO MUNICIPAL DE ASSISTÊNCIA SOCIAL	
08 032 0805 2114 0000		Apoio das atividades do Conselho Municipal de Assistência Social	
	3 3 90	OUTRAS DESPESAS CORRENTES	6.000,00
	3 3 90	OUTRAS DESPESAS CORRENTES	6.000,00
08 122		Administração Geral	
08 122 0806		GESTÃO ADMINISTRATIVA DO FUNDO MUNICIPAL DE ASSISTÊNCIA SOCIAL	
08 122 0806 2116 0000		Gestão Administrativa de Pessoal do Fundo Municipal de Assistência Soc	
	3 1 90	PESSOAL E ENCARGOS SOCIAIS	164.000,00
	3 3 90	OUTRAS DESPESAS CORRENTES	77.000,00
	3 3 50	OUTRAS DESPESAS CORRENTES	35.000,00
	3 3 90	OUTRAS DESPESAS CORRENTES	100.000,00
08 241		Assistência ao Idoso	
08 241 0807		SERVIÇOS DE CONVIÊNCIA E FORTALECIMENTO DE VÍNCULOS	
08 241 0807 2120 0000		Apoio as ações do Centro de Convivência dos Idosos - CCI	
	3 1 90	PESSOAL E ENCARGOS SOCIAIS	2.000,00
08 244		Assistência Comunitária	
08 244 0802		PROGRAMA DE PROTEÇÃO SOCIAL BÁSICA	
08 244 0802 1060 0000		Reequipamento dos Programas Assistenciais vinculado a Proteção Social	
	4 4 90	INVESTIMENTOS	100.000,00

Beu we

**PREFEITURA MUNICIPAL DE XEXÉU**

AV. MÁRIO MELO - CNPJ:12886517/0001-48

Orçamento Programa - Exercício de 2014

Quadro 15

Página 9

RECEITA E DESPESA DA ADMINISTRAÇÃO INDIRETA

08		Assistência Social	
08 242		Assistência ao Portador de Deficiência	
08 242 0802		PROGRAMA DE PROTEÇÃO SOCIAL BÁSICA	
08 242 0802 2121 0000		Apoio aos Portadores de Deficiência Física	
	3 3 90	OUTRAS DESPESAS CORRENTES	7.000,00
	3 3 90	OUTRAS DESPESAS CORRENTES	3.000,00
08 243		Assistência à Criança e ao Adolescente	
08 243 0803		PROGRAMA DE PROTEÇÃO SOCIAL ESPECIAL	
08 243 0803 1059 0000		Aquisição de Equipamentos Diversos para o PETI	
	4 4 90	INVESTIMENTOS	20.000,00
08 243 0803 2122 0000		Programa de Irradiação do Trabalho Infantil - PETI	
	3 1 90	PESSOAL E ENCARGOS SOCIAIS	347.000,00
	3 3 90	OUTRAS DESPESAS CORRENTES	84.000,00
08 243 0807		SERVIÇOS DE CONVIVÊNCIA E FORTALECIMENTO DE VÍNCULOS	
08 243 0807 2123 0000		Manutenção das Atividades do Serviços de Convivência para Crianças e J	
	3 1 90	PESSOAL E ENCARGOS SOCIAIS	2.000,00
	3 3 90	OUTRAS DESPESAS CORRENTES	14.000,00
TOTAL			1.758.000,00



PREFEITURA MUNICIPAL DE XEXÉU

AV. MÁRIO MELO - CNPJ:12888517/0001-48

Orçamento Programa - Exercício de 2014

Quadro 15

Página 10

RECEITA E DESPESA DA ADMINISTRAÇÃO INDIRETA

ENTIDADE: 6 SERVIÇO AUTÔNOMO DE ÁGUA E ESGOTO - SAAE

RECEITA

Código	Discriminação	Valor \$
1922.99.01	Outras Restituições - SAAE	2.000,00
1913.99.01	Multas e Juros de Mora da Div.ativa de Outros Tributos- SAAE	2.000,00
1762.99.01	Outras Transferências de Convênio dos Estados - SAAE	50.000,00
1990.99.01	Outras Receitas - SAAE	63.000,00
1600.99.03	Aferição de Hidrômetro	1.000,00
1600.99.05	Serviços Religamento dos Cortes	500,00
2422.99.01	Outras Transferências dos Estados - SAAE	139.000,00
1600.99.06	Receitas Provenientes de Novas Ligações	1.000,00
1600.99.04	Receita de Encargos Diários - SAAE	6.000,00
1600.99.01	Tarifa de Água	540.500,00
1600.99.02	Expediente	2.000,00
TOTAL		807.000,00

PLANO DE APLICAÇÃO

CLoc	Func/Prog	Catgo	Discriminação	Valor - \$
17			Saneamento	
17	122		Administração Geral	
17	122	1704	EXPANSÃO DAS REDES FÍSICAS DO SAAE	
17	122	1704 1065 0000	Reforma ou Ampliação do SAAE	
		4 4 90	INVESTIMENTOS	20.000,00
17	512		Saneamento Básico Urbano	
17	512	1702	GESTÃO ADMINISTRATIVA DO SAAE	
17	512	1702 2134 0000	Gestão Administrativa de Pessoal de Operação e Manutenção do SAAE	
		3 1 90	PESSOAL E ENCARGOS SOCIAIS	233.000,00
17	122		Administração Geral	
17	122	1703	REEQUIPAMENTO E APERFEIÇOAMENTO DO SAAE	
17	122	1703 1064 0000	Aquisição de Hardware e Software para SAAE	
		4 4 90	INVESTIMENTOS	5.000,00
17	512		Saneamento Básico Urbano	
17	512	1702	GESTÃO ADMINISTRATIVA DO SAAE	
17	512	1702 2135 0000	Operação e Manutenção do Sistema de Água - SAAE	
		3 3 90	OUTRAS DESPESAS CORRENTES	255.000,00
28			Encargos Especiais	
28	331		Proteção e Benefícios ao Trabalhador	
28	331	1702	GESTÃO ADMINISTRATIVA DO SAAE	
28	331	1702 2136 0000	Proteção e Benefícios ao Trabalhador - SAAE	
		3 3 90	OUTRAS DESPESAS CORRENTES	5.000,00
99			Reserva de Contingência	

RECEITA E DESPESA DA ADMINISTRAÇÃO INDIRETA

99		Reserva de Contingência	
99 999		Reserva de Contingência	
99 999 9999		RESERVA DE CONTIGÊNCIA	
99 999 9999 9005 0000		Reserva de Contingência	
	9 9 99	RESERVA DE CONTIGÊNCIA	8.000,00
17		Saneamento	
17 122		Administração Geral	
17 122 1703		REEQUIPAMENTO E APERFEIÇOAMENTO DO SAAE	
17 122 1703 1062 0000		Aquisição de Veículos, Móveis e Equipamentos Diversos para SAAE	
	4 4 90	INVESTIMENTOS	20.000,00
17 122 1702		GESTÃO ADMINISTRATIVA DO SAAE	
17 122 1702 2133 0000		Amortização de Dívidas - SAAE	
	4 6 90	AMORTIZAÇÃO DA DÍVIDA	10.000,00
17 122 1702 2132 0000		Manutenção dos Serviços Administrativos - SAAE	
	3 3 90	OUTRAS DESPESAS CORRENTES	95.000,00
	3 1 90	PESSOAL E ENCARGOS SOCIAIS	146.000,00
17 122 1703		REEQUIPAMENTO E APERFEIÇOAMENTO DO SAAE	
17 122 1703 1063 0000		Aquisição de Hidrômetros e Equipamentos Diversos	
	4 4 90	INVESTIMENTOS	10.000,00
TOTAL			807.000,00

[Assinatura manuscrita]

RECEITA E DESPESA DA ADMINISTRAÇÃO INDIRETA

ENTIDADE: 7 FUNDO MUNICIPAL DE EDUCAÇÃO - FME

RECEITA

Código	Discriminação	Valor \$
2422.02.00	TRANSFERÊNCIAS DE RECURSOS DESTINADOS A PROGR	300.000,00
2471.02.00	TRANSF.CONV.UNIÃO DESTINADAS A PROGRAMAS DE ED	1.277.000,00
1722.99.01	OUTRAS TRANSFERÊNCIAS DOS ESTADOS - TRAN	20.000,00
2472.02.00	TRANSF.CONV.ESTADOS DESTINADAS A PROGRAMA DE E	1.500.000,00
1325.01.02	REC.REMUNERAÇÃO DE DEP.BANCÁRIOS DE RECUR.VINC.	11.000,00
1721.35.02	TRANSFERÊNCIAS DIRETAS DO FNDE REFERENTES AO PI	50.000,00
1325.01.05	REC.REMUNERAÇÃO DEP.BANCÁRIOS DE RECURSOS VINC	28.000,00
1721.35.99	Apoio e Alfab. e a Educação de Jovens e Adultos - BRALF	50.000,00
1721.35.99	Outras Transf.Dir.do Fundo Nac.Desenv.da Educ. - FNDE	200.000,00
1721.35.01	TRANSFERÊNCIAS DO SALÁRIO-EDUCAÇÃO	575.000,00
2421.02.00	TRANSFERÊNCIAS DE RECURSOS DESTINADOS A PROGR	520.000,00
1721.35.03	TRANSFERÊNCIAS DIRETAS DO FNDE REFERENTES AO PI	342.000,00
1721.35.04	TRANSFERÊNCIAS DIRETAS DO FNDE REFERENTES AO PI	45.000,00
1724.01.00	TRANSF.RECUR.FUNDEB E VALORIZ. PROFISSIONAIS EDL	8.525.000,00
1724.02.00	TRANSF.RECURSOS DA COMPLEMENTAÇÃO DA UNIÃO AO	852.500,00
1761.02.00	TRANSF.CONVÊNIO DA UNIÃO DESTINADAS A PROGRAM	150.000,00
-	Transferência Financeira a Receber	1.744.500,00
	TOTAL	16.190.000,00

PLANO DE APLICAÇÃO

CLoc	Func/Prog	Catgo	Discriminação	Valor - \$
12			Educação	
	12	361	Ensino Fundamental	
	12	361 1211	FUNDO DE DESENVOLVIMENTO DA EDUCAÇÃO BÁSICA - FUNDEB	
	12	361 1211 2149 0000	Manutenção das Atividades Gerais do FUNDEB - 40%	
		3 3 90	OUTRAS DESPESAS CORRENTES	1.375.000,00
		3 3 90	OUTRAS DESPESAS CORRENTES	10.000,00
		3 3 90	OUTRAS DESPESAS CORRENTES	15.000,00
		3 3 90	OUTRAS DESPESAS CORRENTES	140.000,00
		3 1 90	PESSOAL E ENCARGOS SOCIAIS	2.050.000,00
		3 1 90	PESSOAL E ENCARGOS SOCIAIS	6.055.000,00
	12	361 1211 1073 0000	Aquisição de Veículos, Móveis, Máquinas e Equipamentos Diversos - FUND	
		4 4 90	INVESTIMENTOS	500.000,00
	12	361 1212	EXPANSÃO DA REDE FÍSICA - FUNDEB	
	12	361 1212 1074 0000	Construção, Ampliação e Reforma de Unidades de Ensino Fundamental - FU	
		4 4 90	INVESTIMENTOS	2.800.000,00
	12	365	Educação Infantil	
	12	365 1211	FUNDO DE DESENVOLVIMENTO DA EDUCAÇÃO BÁSICA - FUNDEB	

[Assinatura]

12		Educação	
12 365		Educação Infantil	
12 365 1211		FUNDO DE DESENVOLVIMENTO DA EDUCAÇÃO BÁSICA - FUNDEB	
12 365 1211 2153 0000		Gestão de Pessoal do Ensino Infantil - 60%	
	3 1 90	PESSOAL E ENCARGOS SOCIAIS	7.000,00
	3 1 90	PESSOAL E ENCARGOS SOCIAIS	6.000,00
	3 3 90	OUTRAS DESPESAS CORRENTES	6.000,00
	3 3 90	OUTRAS DESPESAS CORRENTES	6.000,00
12 365 1212		EXPANSÃO DA REDE FÍSICA - FUNDEB	
12 365 1212 1075 0000		Construção de Creches	
	4 4 90	INVESTIMENTOS	400.000,00
12 361		Ensino Fundamental	
12 361 1207		PROGRAMA CAMINHO DA ESCOLA	
12 361 1207 2144 0000		Implantação e Manutenção do Programa Nacional Biblioteca na Escola	
	3 3 90	OUTRAS DESPESAS CORRENTES	40.000,00
12 306		Alimentação e Nutrição	
12 306 1204		PROGRAMA NACIONAL DE ALIMENTAÇÃO ESCOLAR - PNAE	
12 306 1204 2141 0000		Manutenção das Atividades do Programa Nacional de Alimentação - PNAE	
	3 3 90	OUTRAS DESPESAS CORRENTES	435.000,00
12 122		Administração Geral	
12 122 1202		GESTÃO ADMINISTRAÇÃO DO FUNDO MUNICIPAL DE EDUCAÇÃO	
12 122 1202 1068 0000		Aquisição de Veículos, Móveis, Máquinas e Equipamentos Diversos	
	4 4 90	INVESTIMENTOS	50.000,00
12 122 1202 2138 0000		Gestão Administrativa de Pessoal do Fundo Municipal de Educação - FME	
	3 1 90	PESSOAL E ENCARGOS SOCIAIS	60.000,00
	3 3 90	OUTRAS DESPESAS CORRENTES	445.000,00
12 126		Tecnologia da Informação	
12 126 1203		PROGRAMA NACIONAL DE TECNOLOGIA EDUCACIONAL - PROINFO	
12 126 1203 1069 0000		Aquisição de Equipamentos de informática e de Comunicação para o PROIN	
	4 4 90	INVESTIMENTOS	50.000,00
12 126 1203 2140 0000		Manutenção das Atividades do Progr. Nacion. de Tecnol. Educacional -	
	3 3 90	OUTRAS DESPESAS CORRENTES	25.000,00
12 364		Ensino Superior	
12 364 1210		TRANSPORTE UNIVERSITÁRIO	
12 364 1210 2146 0000		Apoio ao Transporte Universitário	
	3 3 90	OUTRAS DESPESAS CORRENTES	60.000,00
12 361		Ensino Fundamental	
12 361 1205		EXPANSÃO DA REDE MUNICIPAL DE ENSINO	
12 361 1205 1070 0000		Aquisição de Móveis, Máquinas e Equipamentos Diversos Vinculado ao QSE	
	4 4 90	INVESTIMENTOS	50.000,00
12 361 1205 2142 0000		Apoio as Atividades do Ensino vinculado ao QSE	
	3 3 90	OUTRAS DESPESAS CORRENTES	450.000,00
12 361 1206		PROGRAMA NACIONAL DE APOIO AO TRANSPORTE ESCOLAR - PNATE	
12 361 1206 2143 0000		Apoio as Atividades ao Programa Nacion. de Transport. Escolar - Pnate	
	3 3 90	OUTRAS DESPESAS CORRENTES	580.000,00
12 361 1207		PROGRAMA CAMINHO DA ESCOLA	

[Assinatura manuscrita]



PREFEITURA MUNICIPAL DE XEXÉU

AV. MÁRIO MELO - CNPJ:12888517/0001-48

Orçamento Programa - Exercício de 2014

Quadro 15

Página 14

RECEITA E DESPESA DA ADMINISTRAÇÃO INDIRETA

12	Educação		
12 361	Ensino Fundamental		
12 361 1207	PROGRAMA CAMINHO DA ESCOLA		
12 361 1207 1071 0000	Aquisição de Transporte Escolar pelo Programa Caminho da Escola		
4 4 90	INVESTIMENTOS		500.000,00
12 361 1208	PROGRAMA NACIONAL BIBLIOTECA NA ESCOLA - PNB		
12 361 1208 1072 0000	Aquisição de Acervo para a Biblioteca da Escola		
4 4 90	INVESTIMENTOS		50.000,00
12 361 1209	PROGRAMA DINHEIRO DIRETO NA ESCOLA - PDDE		
12 361 1209 2145 0000	Implantação e Manutenção do Programa Dinheiro Direto na Escola - PDDE		
3 3 90	OUTRAS DESPESAS CORRENTES		25.000,00
TOTAL			16.190.000,00

Código	Especificação	Categoria	Função
08	Assistência Social		2.656.000,00
3.1.90.04.00	CONTRATAÇÃO POR TEMPO DETERMINADO	591.000,00	
3.1.90.11.00	VENCIMENTOS E VANTAGENS FIXAS - PESSOAL CIVIL	210.000,00	
3.1.90.13.00	OBRIGAÇÕES PATRONAIS	144.000,00	
3.1.90.16.00	OUTRAS DESPESAS VARIÁVEIS - PESSOAL CIVIL	2.000,00	
3.3.50.41.00	CONTRIBUIÇÕES	2.000,00	
3.3.50.43.00	SUBVENÇÕES SOCIAIS	40.000,00	
3.3.90.14.00	DIÁRIAS - PESSOAL CIVIL	17.000,00	
3.3.90.30.00	MATERIAL DE CONSUMO	283.000,00	
3.3.90.32.00	Material, Bem ou Serviço para Distribuição Gratuita	2.000,00	
3.3.90.33.00	PASSAGENS E DESPESAS COM LOCOMOÇÃO	8.000,00	
3.3.90.35.00	SERVIÇOS DE CONSULTORIA	12.000,00	
3.3.90.36.00	OUTROS SERVIÇOS DE TERCEIROS - PESSOA FÍSICA	175.000,00	
3.3.90.39.00	OUTROS SERVIÇOS DE TERCEIROS - PESSOA JURÍDICA	116.000,00	
3.3.90.92.00	DESPESAS DE EXERCÍCIOS ANTERIORES	102.000,00	
3.3.90.93.00	INDENIZAÇÕES E RESTITUIÇÕES	2.000,00	
4.4.90.51.00	OBRAS E INSTALAÇÕES	610.000,00	
4.4.90.52.00	EQUIPAMENTOS E MATERIAL PERMANENTE	350.000,00	
09	Previdência Social		95.000,00
3.1.90.01.00	Aposentadorias, Reserva Remunerada e Reformas	92.000,00	
3.1.90.03.00	Pensões do RPPS e do Militar	2.000,00	
3.1.90.05.00	Outros Benefícios Previdenciários do servidor ou do militar	1.000,00	
10	Saúde		7.087.000,00
3.1.90.04.00	CONTRATAÇÃO POR TEMPO DETERMINADO	1.411.000,00	
3.1.90.11.00	VENCIMENTOS E VANTAGENS FIXAS - PESSOAL CIVIL	1.982.000,00	
3.1.90.13.00	OBRIGAÇÕES PATRONAIS	570.000,00	
3.1.90.16.00	OUTRAS DESPESAS VARIÁVEIS - PESSOAL CIVIL	15.000,00	
3.3.90.14.00	DIÁRIAS - PESSOAL CIVIL	41.000,00	
3.3.90.30.00	MATERIAL DE CONSUMO	609.000,00	
3.3.90.32.00	Material, Bem ou Serviço para Distribuição Gratuita	170.000,00	
3.3.90.33.00	PASSAGENS E DESPESAS COM LOCOMOÇÃO	10.000,00	
3.3.90.35.00	SERVIÇOS DE CONSULTORIA	10.000,00	
3.3.90.36.00	OUTROS SERVIÇOS DE TERCEIROS - PESSOA FÍSICA	255.000,00	
3.3.90.39.00	OUTROS SERVIÇOS DE TERCEIROS - PESSOA JURÍDICA	362.000,00	
3.3.90.48.00	OUTROS AUXÍLIOS FINANCEIROS A PESSOA FÍSICA	15.000,00	
3.3.90.92.00	DESPESAS DE EXERCÍCIOS ANTERIORES	5.000,00	
3.3.90.93.00	INDENIZAÇÕES E RESTITUIÇÕES	2.000,00	
4.4.90.51.00	OBRAS E INSTALAÇÕES	1.140.000,00	
4.4.90.52.00	EQUIPAMENTOS E MATERIAL PERMANENTE	470.000,00	
TOTAL			9.828.000,00

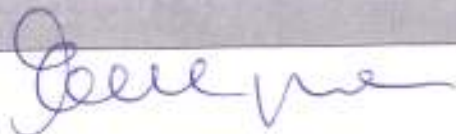

ORGÃO 01 PODER LEGISLATIVO
UNIDADE 01 CÂMARA MUNICIPAL
SUB UNIDADE 01 CORPO DELIBERATIVO DA CÂMARA

Aplicação Programada	Proj/Ativ	Finalidade F.R. - C.A.	Categoria	Detalhada	Total Grupo	Total Categ.	Total Func.
Adquisição de Veículos para o Poder Legislativo	01.031.0101.1001.0000					10.000,00	10.000,00
4 DESPESAS DE CAPÍT					10.000,00		
4 INVESTIMENTOS							
EQUIPAMENTOS E MATERIAL PERMANENTE			4.4.90.52.00	10.000,00			
Adquisição de móveis, máquinas e equipamentos diversos.	01.031.0101.1002.0000					20.000,00	20.000,00
4 DESPESAS DE CAPÍT					20.000,00		
4 INVESTIMENTOS							
EQUIPAMENTOS E MATERIAL PERMANENTE			4.4.90.52.00	20.000,00			
Construção, Reforma e/ou Ampliação da estrutura física da Câmara	01.031.0101.1003.0000					45.000,00	45.000,00
4 DESPESAS DE CAPÍT					45.000,00		
4 INVESTIMENTOS							
OBRAS E INSTALAÇÕES			4.4.90.51.00	45.000,00			
Adquisição de Hardware Software para o Poder Legislativo	01.031.0101.1004.0000					5.000,00	5.000,00
4 DESPESAS DE CAPÍT					5.000,00		
4 INVESTIMENTOS							
EQUIPAMENTOS E MATERIAL PERMANENTE			4.4.90.52.00	5.000,00			
Amortização de Débitos Contraiados com Órgãos Públicos	01.031.0101.1005.0000					5.000,00	5.000,00
3 DESPESAS CORREN					5.000,00		
2 JUROS E ENCARGOS DA DÍVIDA							
JUROS SOBRE A DÍVIDA POR CONTRATO			3.2.90.21.00	3.000,00			
OUTROS ENCARGOS SOBRE A DÍVIDA POR CONTRATO			3.2.90.22.00	2.000,00			
Gestão Administrativa da Unidade	01.031.0101.2001.0000					325.000,00	325.000,00
3 DESPESAS CORREN					225.000,00		
1 PESSOAL E ENCARGOS SOCIAIS							
VENCIMENTOS E VANTAGENS FIXAS - PESSOAL CIVIL			3.1.90.11.00	225.000,00			
3 OUTRAS DESPESAS CORRENTES					100.000,00		
MATERIAL DE CONSUMO			3.3.90.30.00	20.000,00			
OUTROS SERVIÇOS DE TERCEIROS - PESSOA FÍSICA			3.3.90.36.00	60.000,00			
OUTROS SERVIÇOS DE TERCEIROS - PESSOA JURÍDICA			3.3.90.39.00	20.000,00			
Despesas com Subsídios de Vereadores.	01.031.0101.2002.0000					583.000,00	583.000,00
3 DESPESAS CORREN					583.000,00		
1 PESSOAL E ENCARGOS SOCIAIS							
VENCIMENTOS E VANTAGENS FIXAS - PESSOAL CIVIL			3.1.90.11.00	583.000,00			
Concessão de Diárias para Vereadores do Poder Legislativo	01.031.0101.2003.0000					30.000,00	30.000,00
3 DESPESAS CORREN					30.000,00		
3 OUTRAS DESPESAS CORRENTES							
DIÁRIAS - PESSOAL CIVIL			3.3.90.14.00	30.000,00			
Contratação de Consultorias e assessorias técnica/jurídicas	01.031.0101.2004.0000					70.000,00	70.000,00
3 DESPESAS CORREN					70.000,00		
3 OUTRAS DESPESAS CORRENTES							
SERVIÇOS DE CONSULTORIA			3.3.90.35.00	70.000,00			
Despesa de representação do Presidente do Poder Legislativo	01.031.0101.2005.0000					60.000,00	60.000,00



ÓRGÃO 01 PODER LEGISLATIVO
UNIDADE 01 CÂMARA MUNICIPAL
SUB UNIDADE 01 CORPO DELIBERATIVO DA CÂMARA

Aplicação Programada	Proj/Ativ	Finalidade F.R. - C.A.	Categoria	Detalhada	Total Grupo	Total Categ.	Total Func.
Verba de representação do Presidente do Poder Legislativo	01.031.0101.2005.0000						60.000,00
3 DESPESAS CORREN					60.000,00	60.000,00	
1 PESSOAL E ENCARGOS SOCIAIS							
OUTRAS DESPESAS VARIÁVEIS - PESSOAL CIVIL			3.1.90.18.00	60.000,00			
Despesas e Obrigações de Exercícios Anteriores	01.031.0101.2008.0000					5.000,00	5.000,00
3 DESPESAS CORREN					5.000,00	5.000,00	
1 PESSOAL E ENCARGOS SOCIAIS							
DESPESAS DE EXERCÍCIOS ANTERIORES			3.1.90.92.00	3.000,00			
3 OUTRAS DESPESAS CORRENTES					2.000,00	2.000,00	
DESPESAS DE EXERCÍCIOS ANTERIORES			3.3.90.92.00	2.000,00			
Contribuição para Órgãos Previdenciários	01.031.0101.2007.0000					170.000,00	170.000,00
3 DESPESAS CORREN					170.000,00	170.000,00	
1 PESSOAL E ENCARGOS SOCIAIS							
OBRIGAÇÕES PATRONAIS			3.1.90.13.00	170.000,00			
Proventos de Inativos e Pensões da Câmara Municipal	01.031.0101.2008.0000					4.000,00	4.000,00
3 DESPESAS CORREN					4.000,00	4.000,00	
1 PESSOAL E ENCARGOS SOCIAIS							
Aposentadorias, Reserva Remunerada e Reformas			3.1.90.01.00	2.000,00			
Pensões do RPPS e do Militar			3.1.90.03.00	2.000,00			
Despesas com Diárias de Funcionários do Poder Legislativo	01.031.0101.2009.0000					10.000,00	10.000,00
3 DESPESAS CORREN					10.000,00	10.000,00	
3 OUTRAS DESPESAS CORRENTES							
DIÁRIAS - PESSOAL CIVIL			3.3.90.14.00	10.000,00			
Despesas com passagens e locomoção	01.031.0101.2010.0000					2.000,00	2.000,00
3 DESPESAS CORREN					2.000,00	2.000,00	
3 OUTRAS DESPESAS CORRENTES							
PASSAGENS E DESPESAS COM LOCOMOÇÃO			3.3.90.33.00	2.000,00			
Despesas com Verba de Gabinete e Verbas Indenizatórias	01.031.0101.2011.0000					44.000,00	44.000,00
3 DESPESAS CORREN					44.000,00	44.000,00	
3 OUTRAS DESPESAS CORRENTES							
MATERIAL DE CONSUMO			3.3.90.30.00	40.000,00			
OUTROS SERVIÇOS DE TERCEIROS - PESSOA FÍSICA			3.3.90.36.00	2.000,00			
OUTROS SERVIÇOS DE TERCEIROS - PESSOA JURÍDICA			3.3.90.39.00	2.000,00			
Locação e Manutenção de Veículo a Serviço da Câmara	01.031.0101.2012.0000					42.000,00	42.000,00
3 DESPESAS CORREN					42.000,00	42.000,00	
3 OUTRAS DESPESAS CORRENTES							
MATERIAL DE CONSUMO			3.3.90.30.00	2.000,00			
OUTROS SERVIÇOS DE TERCEIROS - PESSOA FÍSICA			3.3.90.36.00	30.000,00			
OUTROS SERVIÇOS DE TERCEIROS - PESSOA JURÍDICA			3.3.90.39.00	10.000,00			
Divulgação Institucional do Poder Legislativo	01.031.0101.2013.0000					7.000,00	7.000,00
3 DESPESAS CORREN					7.000,00	7.000,00	
3 OUTRAS DESPESAS CORRENTES							
OUTROS SERVIÇOS DE TERCEIROS - PESSOA FÍSICA			3.3.90.36.00	5.000,00			
OUTROS SERVIÇOS DE TERCEIROS - PESSOA JURÍDICA			3.3.90.39.00	2.000,00			

ORGÃO	01	PODER LEGISLATIVO
UNIDADE	01	CÂMARA MUNICIPAL
SUB-UNIDADE	01	CORPO DELIBERATIVO DA CÂMARA

Aplicação Programada	Proj/Ativ	Finalidade	Categoria	Detalhada	TotalGrupo	Total Categ.	Total Func.
		F.R. - C.A.					
Divulgação Institucional do Poder Legislativo	01.031.0101.2013.0000						7.000,00
Modernização Administrativa e Informatização	01.031.0101.2014.0000					30.000,00	30.000,00
3	DESPESAS CORREN				30.000,00		
3	OUTRAS DESPESAS CORRENTES						
	SERVIÇOS DE CONSULTORIA		3.3.90.35.00	15.000,00			
	OUTROS SERVIÇOS DE TERCEIROS - PESSOA FÍSICA		3.3.90.36.00	10.000,00			
	OUTROS SERVIÇOS DE TERCEIROS - PESSOA JURÍDICA		3.3.90.39.00	5.000,00			
Implantação do Sistema de Controle Interno	01.031.0101.2015.0000					60.000,00	60.000,00
3	DESPESAS CORREN				30.000,00		
1	PESSOAL E ENCARGOS SOCIAIS						
	VENCIMENTOS E VANTAGENS FIXAS - PESSOAL CIVIL		3.1.90.11.00	30.000,00			
3	OUTRAS DESPESAS CORRENTES				30.000,00		
	MATERIAL DE CONSUMO		3.3.90.30.00	5.000,00			
	OUTROS SERVIÇOS DE TERCEIROS - PESSOA FÍSICA		3.3.90.36.00	5.000,00			
	OUTROS SERVIÇOS DE TERCEIROS - PESSOA JURÍDICA		3.3.90.39.00	20.000,00			
Despesa com Emolumentos e Decisões Judiciais	28.061.0101.2016.0000					2.000,00	6.000,00
3	DESPESAS CORREN				2.000,00		
2	JUROS E ENCARGOS DA DÍVIDA						
	JUROS SOBRE A DÍVIDA POR CONTRATO		3.2.90.21.00	2.000,00			
4	DESPESAS DE CAPT				6.000,00		
6	AMORTIZAÇÃO DA DÍVIDA						
	PRINCIPAL DA DÍVIDA CONTRATUAL RESGATADA		4.8.80.71.00	6.000,00			

TOTAL

1.515.000,00



ORGÃO 02 PODER EXECUTIVO
UNIDADE 01 GABINETE DO PREFEITO
SUB UNIDADE 00 GABINETE DO PREFEITO

Aplicação Programada	Proj/Ativ	Finalidade F.R. - C.A.	Categoria	Detalhada	TotalGrupo	Total Categ.	Total Func.
Operação Administrativa de Pessoal do Gabinete do Prefeito	04.122.0401.2017.0000					537.000,00	537.000,00
3 DESPESAS CORREN							
1 PESSOAL E ENCARGOS SOCIAIS					537.000,00		
CONTRATAÇÃO POR TEMPO DETERMINADO			3.1.90.04.00	10.000,00			
VENCIMENTOS E VANTAGENS FIXAS - PESSOAL CIVIL			3.1.90.11.00	527.000,00			
Manutenção das Atividades do Gabinete do Prefeito	04.122.0401.2018.0000					310.000,00	310.000,00
3 DESPESAS CORREN							
3 OUTRAS DESPESAS CORRENTES					310.000,00		
DIÁRIAS - PESSOAL CIVIL			3.3.90.14.00	20.000,00			
MATERIAL DE CONSUMO			3.3.90.30.00	150.000,00			
PASSAGENS E DESPESAS COM LOCOMOÇÃO			3.3.90.33.00	30.000,00			
OUTROS SERVIÇOS DE TERCEIROS - PESSOA FÍSICA			3.3.90.36.00	10.000,00			
OUTROS SERVIÇOS DE TERCEIROS - PESSOA JURÍDICA			3.3.90.39.00	100.000,00			
Adquisição de Veículo, Móveis, Máquinas e Equipamento	04.122.0402.1006.0000					30.000,00	30.000,00
Diversos p/o Gabinete do Prefeito							
4 DESPESAS DE CAPIT					30.000,00		
4 INVESTIMENTOS							
EQUIPAMENTOS E MATERIAL PERMANENTE			4.4.90.52.00	30.000,00			
Publicação Institucional, Impressos e Publicação Diversos	04.122.0403.2019.0000					45.000,00	45.000,00
no Gabinete do Prefeito							
3 DESPESAS CORREN							
3 OUTRAS DESPESAS CORRENTES					45.000,00		
MATERIAL DE CONSUMO			3.3.90.30.00	10.000,00			
OUTROS SERVIÇOS DE TERCEIROS - PESSOA FÍSICA			3.3.90.36.00	10.000,00			
OUTROS SERVIÇOS DE TERCEIROS - PESSOA JURÍDICA			3.3.90.39.00	25.000,00			
TOTAL							922.000,00

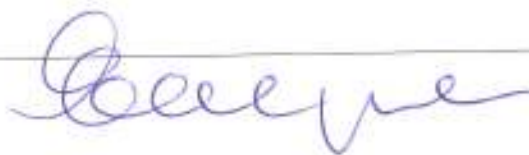

ORGÃO	02	PODER EXECUTIVO
UNIDADE	02	SECRETARIA DE GOVERNO E ARTICULAÇÃO POLITICA
SUB UNIDADE	00	SECRETARIA DE GOVERNO E ARTICULAÇÃO POLITICA

Aplicação Programada	Proj/Ativ	Finalidade F.R. - C.A.	Categoria	Detalhada	TotalGrupo	Total Categ.	Total Func.
Manutenção Administrativa do Pessoal da Secretaria de Governo e Articulação Política	04.122.0401.2020.0000						48.000,00
3	DESPEAS CORREN					48.000,00	
1	PESSOAL E ENCARGOS SOCIAIS				48.000,00		
	CONTRATAÇÃO POR TEMPO DETERMINADO		3.1.90.04.00	5.000,00			
	VENCIMENTOS E VANTAGENS FIXAS - PESSOAL CIVIL		3.1.90.11.00	44.000,00			
Manutenção das Atividades da Secretaria de Governo e Articulação Política	04.122.0401.2021.0000						140.000,00
3	DESPEAS CORREN					140.000,00	
3	OUTRAS DESPEAS CORRENTES				140.000,00		
	MATERIAL DE CONSUMO		3.3.90.30.00	20.000,00			
	OUTROS SERVIÇOS DE TERCEIROS - PESSOA FÍSICA		3.3.90.36.00	50.000,00			
	OUTROS SERVIÇOS DE TERCEIROS - PESSOA JURÍDICA		3.3.90.39.00	70.000,00			
Manutenção das Atividades da Coordenadora de Articulação Política	04.122.0401.2022.0000						6.000,00
3	DESPEAS CORREN					6.000,00	
3	OUTRAS DESPEAS CORRENTES				6.000,00		
	MATERIAL DE CONSUMO		3.3.90.30.00	2.000,00			
	OUTROS SERVIÇOS DE TERCEIROS - PESSOA FÍSICA		3.3.90.36.00	2.000,00			
	OUTROS SERVIÇOS DE TERCEIROS - PESSOA JURÍDICA		3.3.90.39.00	2.000,00			
Aquisição de Equipamentos Diversos para Secretaria de Governo	04.122.0402.1007.0000						20.000,00
4	DESPEAS DE CAPIT					20.000,00	
4	INVESTIMENTOS				20.000,00		
	EQUIPAMENTOS E MATERIAL PERMANENTE		4.4.90.52.00	20.000,00			

TOTAL

215.000,00

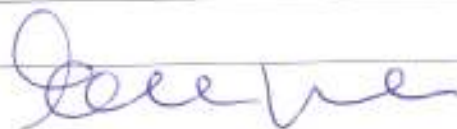

ORGÃO	02	PODER EXECUTIVO
UNIDADE	03	SECRETARIA DE ORÇAMENTO PARTICIPATIVO
SUB UNIDADE	00	SECRETARIA DO ORÇAMENTO PARTICIPATIVO

Aplicação Programada	Proj/Ativ	Finalidade F.R. - C.A.	Categoria	Detalhada	TotalGrupo	Total Categ.	Total Func.
Atuação Administrativa de Pessoal da Secretaria de Orçamento Participativo	04.121.0401.2023.0000						49.000,00
3	DESPESAS CORREN					49.000,00	
1	PESSOAL E ENCARGOS SOCIAIS						
	CONTRATAÇÃO POR TEMPO DETERMINADO		3.1.90.04.00	5.000,00			
	VENCIMENTOS E VANTAGENS FIXAS - PESSOAL CIVIL		3.1.90.11.00	44.000,00			
Manutenção das Atividades da Secretaria de Orçamento Participativo	04.121.0401.2024.0000						15.000,00
3	DESPESAS CORREN					15.000,00	
3	OUTRAS DESPESAS CORRENTES					15.000,00	
	MATERIAL DE CONSUMO		3.3.90.30.00	5.000,00			
	OUTROS SERVIÇOS DE TERCEIROS - PESSOA FÍSICA		3.3.90.36.00	5.000,00			
	OUTROS SERVIÇOS DE TERCEIROS - PESSOA JURÍDICA		3.3.90.39.00	5.000,00			
Implantar e Manutenção da Ouvidoria Municipal	04.121.0401.2025.0000						17.000,00
3	DESPESAS CORREN					17.000,00	
3	OUTRAS DESPESAS CORRENTES					17.000,00	
	MATERIAL DE CONSUMO		3.3.90.30.00	10.000,00			
	OUTROS SERVIÇOS DE TERCEIROS - PESSOA FÍSICA		3.3.90.36.00	2.000,00			
	OUTROS SERVIÇOS DE TERCEIROS - PESSOA JURÍDICA		3.3.90.39.00	5.000,00			
Aquisição de Equipamentos Diversos para a Ouvidoria Municipal	04.121.0402.1008.0000						10.000,00
4	DESPESAS DE CAPII					10.000,00	
4	INVESTIMENTOS					10.000,00	
	EQUIPAMENTOS E MATERIAL PERMANENTE		4.4.90.52.00	10.000,00			

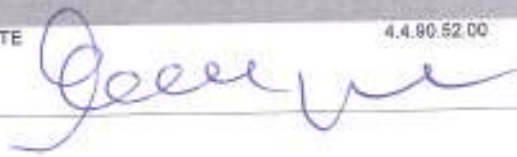

TAL

91.000,00

ORGÃO	02	PODER EXECUTIVO
UNIDADE	04	SECRETARIA DE ADMINISTRAÇÃO, PLANEJAMENTO E COORDENAÇÃO
SUB UNIDADE	00	SECRETARIA DE ADMINISTRAÇÃO, PLANEJAMENTO E COORDENAÇÃO

Aplicação Programada	Proj/Ativ	Finalidade F.R. - C.A.	Categoria	Detalhada	TotalGrupo	Total Categ.	Total Func.
Manutenção de atividades vinculadas aos Conselhos em ações de cidadania e controle social	04.032.0404.2026.0000						11.000,00
3 DESPESAS CORREN					11.000,00	11.000,00	
3 OUTRAS DESPESAS CORRENTES							
MATERIAL DE CONSUMO			3.3.90.30.00	2.000,00			
OUTROS SERVIÇOS DE TERCEIROS - PESSOA FÍSICA			3.3.90.36.00	6.000,00			
OUTROS SERVIÇOS DE TERCEIROS - PESSOA JURÍDICA			3.3.90.39.00	3.000,00			
Posto Administrativa de Pessoal da Secretaria de Administração	04.122.0401.2027.0000						1.205.000,00
3 DESPESAS CORREN					1.205.000,00	1.205.000,00	
1 PESSOAL E ENCARGOS SOCIAIS							
CONTRATAÇÃO POR TEMPO DETERMINADO			3.1.90.04.00	10.000,00			
VENCIMENTOS E VANTAGENS FIXAS - PESSOAL CIVIL			3.1.90.11.00	478.000,00			
OBRIGAÇÕES PATRONAIS			3.1.90.13.00	717.000,00			
Manutenção das Atividades Gerais da Secretaria de Administração	04.122.0401.2028.0000						610.000,00
3 DESPESAS CORREN					610.000,00	610.000,00	
3 OUTRAS DESPESAS CORRENTES							
DIÁRIAS - PESSOAL CIVIL			3.3.90.14.00	10.000,00			
MATERIAL DE CONSUMO			3.3.90.30.00	50.000,00			
PASSAGENS E DESPESAS COM LOCOMOÇÃO			3.3.90.33.00	20.000,00			
SERVIÇOS DE CONSULTORIA			3.3.90.35.00	10.000,00			
OUTROS SERVIÇOS DE TERCEIROS - PESSOA FÍSICA			3.3.90.36.00	20.000,00			
OUTROS SERVIÇOS DE TERCEIROS - PESSOA JURÍDICA			3.3.90.39.00	500.000,00			
Capacitação: Treinamento e Qualificação dos Servidores	04.122.0401.2029.0000						14.000,00
3 DESPESAS CORREN					14.000,00	14.000,00	
3 OUTRAS DESPESAS CORRENTES							
MATERIAL DE CONSUMO			3.3.90.30.00	2.000,00			
OUTROS SERVIÇOS DE TERCEIROS - PESSOA FÍSICA			3.3.90.36.00	2.000,00			
OUTROS SERVIÇOS DE TERCEIROS - PESSOA JURÍDICA			3.3.90.39.00	10.000,00			
Aquisição de Móveis, Máquinas e Equipamentos para a Secretaria de Administração	04.122.0402.1006.0000						30.000,00
4 DESPESAS DE CAPIT					30.000,00	30.000,00	
4 INVESTIMENTOS							
EQUIPAMENTOS E MATERIAL PERMANENTE			4.4.90.52.00	30.000,00			
Contribuição para o CNM, AMUPE, IBAM e Outros	04.122.0405.2030.0000						30.000,00
3 DESPESAS CORREN					30.000,00	30.000,00	
3 OUTRAS DESPESAS CORRENTES							
CONTRIBUIÇÕES			3.3.50.41.00	30.000,00			

TOTAL

1.900.000,00



ORGÃO	02	PODER EXECUTIVO
UNIDADE	05	SECRETARIA CULTURA, TURISMO E ESPORTES
SUB UNIDADE	00	SECRETARIA DE CULTURA, TURISMO E ESPORTES

Aplicação Programada	Proj/Ativ	Finalidade F.R. - C.A.	Categoria	Detalhada	TotalGrupo	Total Categ.	Total Func.
Manutenção Administrativa de Pessoal da Secretaria de Cultura, Turismo e Esportes	04.122.0401.2031.0000						54.000,00
3	DESPEAS CORREN					54.000,00	
1	PESSOAL E ENCARGOS SOCIAIS				54.000,00		
	CONTRATAÇÃO POR TEMPO DETERMINADO		3.1.90.04.00	10.000,00			
	VENCIMENTOS E VANTAGENS FIXAS - PESSOAL CIVIL		3.1.90.11.00	44.000,00			
Manutenção das Atividades da Secretaria de Cultura, Turismo e Esportes	04.122.0401.2032.0000						66.000,00
3	DESPEAS CORREN					66.000,00	
3	OUTRAS DESPEAS CORRENTES				66.000,00		
	DIARIAS - PESSOAL CIVIL		3.3.90.14.00	10.000,00			
	MATERIAL DE CONSUMO		3.3.90.30.00	10.000,00			
	PREMIAÇÕES CULTURAIS, ARTÍSTICAS, CIENTÍFICAS, DESPORTI		3.3.90.31.00	5.000,00			
	OUTROS SERVIÇOS DE TERCEIROS - PESSOA FÍSICA		3.3.90.36.00	10.000,00			
	OUTROS SERVIÇOS DE TERCEIROS - PESSOA JURÍDICA		3.3.90.39.00	20.000,00			
Adquirição de equipamentos diversos para Secretaria de Cultura, Turismo e Esporte	04.122.0402.1010.0000						30.000,00
4	DESPEAS DE CAPIT					30.000,00	
4	INVESTIMENTOS				30.000,00		
	EQUIPAMENTOS E MATERIAL PERMANENTE		4.4.90.52.00	30.000,00			
Adquirição de Acervo, Móveis, Máquinas e Equipamentos Diversos à Biblioteca	13.392.1301.1011.0000						30.000,00
4	DESPEAS DE CAPIT					30.000,00	
4	INVESTIMENTOS				30.000,00		
	EQUIPAMENTOS E MATERIAL PERMANENTE		4.4.90.52.00	30.000,00			
Manutenção da Biblioteca Municipal	13.392.1301.2033.0000						9.000,00
3	DESPEAS CORREN					9.000,00	
3	OUTRAS DESPEAS CORRENTES				9.000,00		
	MATERIAL DE CONSUMO		3.3.90.30.00	6.000,00			
	OUTROS SERVIÇOS DE TERCEIROS - PESSOA FÍSICA		3.3.90.36.00	2.000,00			
	OUTROS SERVIÇOS DE TERCEIROS - PESSOA JURÍDICA		3.3.90.39.00	2.000,00			
Adquirição de Instrumentos p/ Banda Musical	13.392.1302.1012.0000						30.000,00
4	DESPEAS DE CAPIT					30.000,00	
4	INVESTIMENTOS				30.000,00		
	EQUIPAMENTOS E MATERIAL PERMANENTE		4.4.90.52.00	30.000,00			
Implantação e Manutenção de Bandas Múscias e Músicas	13.392.1302.2034.0000						19.000,00
3	DESPEAS CORREN					19.000,00	
3	OUTRAS DESPEAS CORRENTES				19.000,00		
	SUBVENÇÕES SOCIAIS		3.3.50.43.00	3.000,00			
	MATERIAL DE CONSUMO		3.3.90.30.00	3.000,00			
	OUTROS SERVIÇOS DE TERCEIROS - PESSOA FÍSICA		3.3.90.36.00	8.000,00			
	OUTROS SERVIÇOS DE TERCEIROS - PESSOA JURÍDICA		3.3.90.39.00	5.000,00			
Realização de Eventos Cívicos, Folclóricos, Culturais e outros	13.392.1303.2035.0000						1.590.000,00
3	DESPEAS CORREN					1.590.000,00	

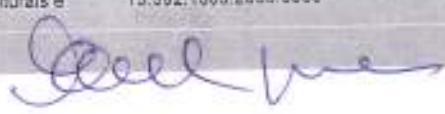

ORGÃO	02	PODER EXECUTIVO
UNIDADE	08	SECRETARIA DE ASSISTÊNCIA SOCIAL, CIDADANIA E JUVENTUDE
SUB UNIDADE	00	SECRETARIA DE ASSISTÊNCIA SOCIAL, CIDADANIA E JUVENTUDE

Aplicação Programada	Proj/Ativ	Finalidade	Categoria	Detalhada	TotalGrupo	Total Categ.	Total Func.
		F.R. - C.A.					
Manutenção Administrativa de Pessoal da Secretaria de assistência social, cidadania e juventude	06.122.0401.2038.0000						180.000,00
3	DESPEAS CORREN					180.000,00	
1	PESSOAL E ENCARGOS SOCIAIS				180.000,00		
	CONTRATAÇÃO POR TEMPO DETERMINADO		3.1.90.04.00	10.000,00			
	VENCIMENTOS E VANTAGENS FIXAS - PESSOAL CIVIL		3.1.90.11.00	170.000,00			
Manutenção das Atividades da Secretaria de assistência social, cidadania e juventude	08.122.0401.2039.0000						45.000,00
3	DESPEAS CORREN					45.000,00	
3	OUTRAS DESPEAS CORRENTES				45.000,00		
	SUBVENÇÕES SOCIAIS		3.3.60.43.00	5.000,00			
	DIÁRIAS - PESSOAL CIVIL		3.3.90.14.00	5.000,00			
	MATERIAL DE CONSUMO		3.3.90.30.00	10.000,00			
	PASSAGENS E DESPEAS COM LOCOMOÇÃO		3.3.90.33.00	5.000,00			
	OUTROS SERVIÇOS DE TERCEIROS - PESSOA FÍSICA		3.3.90.36.00	10.000,00			
	OUTROS SERVIÇOS DE TERCEIROS - PESSOA JURÍDICA		3.3.90.39.00	10.000,00			
Manutenção das Atividades da Coordenadoria da Mulher	08.122.0401.2040.0000						13.000,00
3	DESPEAS CORREN					13.000,00	
3	OUTRAS DESPEAS CORRENTES				13.000,00		
	MATERIAL DE CONSUMO		3.3.90.30.00	3.000,00			
	OUTROS SERVIÇOS DE TERCEIROS - PESSOA FÍSICA		3.3.90.36.00	5.000,00			
	OUTROS SERVIÇOS DE TERCEIROS - PESSOA JURÍDICA		3.3.90.39.00	5.000,00			
Adquisição de Veículos, móveis e equipamentos para Secretaria de assistência social, cidadania e juventude	06.122.0402.1013.0000						30.000,00
4	DESPEAS DE CAPIT					30.000,00	
4	INVESTIMENTOS				30.000,00		
	EQUIPAMENTOS E MATERIAL PERMANENTE		4.4.90.52.00	30.000,00			
Aposentadorias e Pensões	09.274.0901.2041.0000						95.000,00
3	DESPEAS CORREN					95.000,00	
1	PESSOAL E ENCARGOS SOCIAIS				95.000,00		
	Aposentadorias, Reserva Remunerada e Reformas		3.1.90.01.00	92.000,00			
	Pensões do RPPS e do Militar		3.1.90.03.00	2.000,00			
	Outros Benefícios Previdenciários do servidor ou do militar		3.1.90.05.00	1.000,00			
TOTAL							363.000,00



ÓRGÃO 02 PODER EXECUTIVO
UNIDADE 07 SECRETARIA DE EDUCAÇÃO
SUB UNIDADE 00 SECRETARIA DE EDUCAÇÃO

Aplicação Programada	Proj/Ativ	Finalidade	Categoria	Detalhada	TotalGrupo	Total Categ.	Total Func.
		F.R. - C.A.					
3	12.122.1201.2042.0000	12.122.1201.2042.0000					49.000,00
3	1					49.000,00	
					49.000,00		
			3.1.90.04.00	5.000,00			
			3.1.90.11.00	44.000,00			
3	12.122.1201.2043.0000	12.122.1201.2043.0000					30.000,00
3	3					30.000,00	
					30.000,00		
			3.3.90.14.00	5.000,00			
			3.3.90.30.00	10.000,00			
			3.3.90.36.00	5.000,00			
			3.3.90.39.00	10.000,00			
TOTAL							79.000,00

[Handwritten Signature]

ORGÃO 02 PODER EXECUTIVO
UNIDADE 08 SECRETARIA DE FINANÇAS E TESOUREARIA
SUB UNIDADE 00 SECRETARIA DE FINANÇAS E TESOUREARIA

Aplicação Programada	Proj/Ativ	Finalidade	Categoria	Detalhada	TotalGrupo	Total Categ.	Total Func.
		F.R. - C.A.					
Gestão Administrativa da Secretaria de Finanças e Tesouraria	04.122.0401.2044.0000						147.000,00
3	DESPEAS CORREN				147.000,00	147.000,00	
1	PESSOAL E ENCARGOS SOCIAIS						
	CONTRATAÇÃO POR TEMPO DETERMINADO		3.1.90.04.00	10.000,00			
	VENCIMENTOS E VANTAGENS FIXAS - PESSOAL CIVIL		3.1.90.11.00	127.000,00			
	DESPEAS DE EXERCÍCIOS ANTERIORES		3.1.90.92.00	10.000,00			
Manutenção das atividades da Secretaria de Finanças e Tesouraria	04.122.0401.2045.0000						187.000,00
3	DESPEAS CORREN				187.000,00	187.000,00	
3	OUTRAS DESPEAS CORRENTES						
	DIÁRIAS - PESSOAL CIVIL		3.3.90.14.00	5.000,00			
	MATERIAL DE CONSUMO		3.3.90.30.00	20.000,00			
	OUTROS SERVIÇOS DE TERCEIROS - PESSOA FÍSICA		3.3.90.36.00	20.000,00			
	OUTROS SERVIÇOS DE TERCEIROS - PESSOA JURÍDICA		3.3.90.39.00	130.000,00			
	DESPEAS DE EXERCÍCIOS ANTERIORES		3.3.90.92.00	10.000,00			
	INDENIZAÇÕES E RESTITUIÇÕES		3.3.90.93.00	2.000,00			
Amortização do Patrimônio dos Servidores Públicos	04.122.0401.2046.0000						200.000,00
3	DESPEAS CORREN				200.000,00	200.000,00	
3	OUTRAS DESPEAS CORRENTES						
	OBRIGAÇÕES TRIBUTÁRIAS E CONTRIBUTIVAS		3.3.90.47.00	200.000,00			
Aquisição de Móveis, Máquinas e Equipamentos para Secretaria de Finanças	04.122.0402.1014.0000						30.000,00
4	DESPEAS DE CAPT				30.000,00	30.000,00	
4	INVESTIMENTOS						
	EQUIPAMENTOS E MATERIAL PERMANENTE		4.4.90.52.00	30.000,00			
Amortização da Dívida Junto ao INSS e Outros	28.843.0000.0001.0000						180.000,00
4	DESPEAS DE CAPT				180.000,00	180.000,00	
6	AMORTIZAÇÃO DA DÍVIDA						
	PRINCIPAL DA DÍVIDA CONTRATUAL RESGATADA		4.6.90.71.00	180.000,00			
Executórios Judiciais	28.843.0000.0002.0000						60.000,00
3	DESPEAS CORREN				60.000,00	60.000,00	
3	OUTRAS DESPEAS CORRENTES						
	SENTENÇAS JUDICIAIS		3.3.90.91.00	60.000,00			
Reserva de Contingência	99.999.9999.9001.0000						246.000,00
9	RESERVA DE CONTI				246.000,00	246.000,00	
9	RESERVA DE CONTINGÊNCIA						
	RESERVA DE CONTINGÊNCIA		9.9.99.99.00	246.000,00			

TOTAL

1.040.000,00



ORGÃO 02 PODER EXECUTIVO
UNIDADE 09 SECRETARIA DE OBRAS, TRANSPORTE E SERVIÇOS PÚBLICOS
SUB UNIDADE 00 SECRETARIA DE OBRAS, TRANSPORTE E SERVIÇOS PÚBLICOS

Aplicação Programada	Proj/Ativ	Finalidade F.R. - C.A.	Categoria	Detalhada	Total Grupo	Total Categ.	Total Func.
Construção, reforma e/ou ampliação do PETI	08.244.0803.1020.0000						50.000,00
Construção, reforma e/ou ampliação do CREAS	08.244.0803.1021.0000					100.000,00	100.000,00
4 DESPESAS DE CAPÍT					100.000,00		
4 INVESTIMENTOS							
OBRAS E INSTALAÇÕES			4.4.90.51.00	100.000,00			
Construção, Reforma e Ampliação da Academia da Cidade	10.813.1001.1022.0000					400.000,00	400.000,00
4 DESPESAS DE CAPÍT					400.000,00		
4 INVESTIMENTOS							
OBRAS E INSTALAÇÕES			4.4.90.51.00	400.000,00			
Desapropriações de Imóveis	15.122.1501.1023.0000					100.000,00	100.000,00
4 DESPESAS DE CAPÍT					100.000,00		
4 INVESTIMENTOS							
AQUISIÇÃO DE IMÓVEIS			4.4.90.61.00	100.000,00			
Construção, Ampliação e Restauração de Prédios Públicos	15.451.1502.1024.0000					150.000,00	150.000,00
4 DESPESAS DE CAPÍT					150.000,00		
4 INVESTIMENTOS							
OBRAS E INSTALAÇÕES			4.4.90.51.00	150.000,00			
Construção, Reforma, Melhoramentos e/ou Ampliação de Cemitérios Públicos, Necrópoles e Velórios	15.451.1503.1025.0000					50.000,00	50.000,00
4 DESPESAS DE CAPÍT					50.000,00		
4 INVESTIMENTOS							
OBRAS E INSTALAÇÕES			4.4.90.51.00	50.000,00			
Manutenção de Cemitérios Públicos, Necrópoles e Velórios	15.451.1503.2050.0000					20.000,00	20.000,00
3 DESPESAS CORREN					20.000,00		
3 OUTRAS DESPESAS CORRENTES							
MATERIAL DE CONSUMO			3.3.90.30.00	5.000,00			
OUTROS SERVIÇOS DE TERCEIROS - PESSOA FÍSICA			3.3.90.36.00	5.000,00			
OUTROS SERVIÇOS DE TERCEIROS - PESSOA JURÍDICA			3.3.90.39.00	10.000,00			
Construção e/ou Reposição de Calçamento, Meio-fio e Recapeamento Asfáltico	15.451.1504.1026.0000					500.000,00	500.000,00
4 DESPESAS DE CAPÍT					500.000,00		
4 INVESTIMENTOS							
OBRAS E INSTALAÇÕES			4.4.90.51.00	500.000,00			
Manutenção dos Serviços de Obras e Urbanismo	15.451.1504.2051.0000					60.000,00	60.000,00
3 DESPESAS CORREN					60.000,00		
3 OUTRAS DESPESAS CORRENTES							
MATERIAL DE CONSUMO			3.3.90.30.00	10.000,00			
OUTROS SERVIÇOS DE TERCEIROS - PESSOA FÍSICA			3.3.90.36.00	10.000,00			
LOCAÇÃO DE MÃO-DE-OBRA			3.3.90.37.00	10.000,00			
OUTROS SERVIÇOS DE TERCEIROS - PESSOA JURÍDICA			3.3.90.39.00	30.000,00			
Equipamento da Limpeza Pública	15.452.1505.1027.0000					50.000,00	50.000,00
4 DESPESAS DE CAPÍT					50.000,00		
4 INVESTIMENTOS							
EQUIPAMENTOS E MATERIAL PERMANENTE			4.4.90.52.00	50.000,00			



ÓRGÃO	02	PODER EXECUTIVO
UNIDADE	09	SECRETARIA DE OBRAS, TRANSPORTE E SERVIÇOS PÚBLICOS
SUB UNIDADE	00	SECRETARIA DE OBRAS, TRANSPORTE E SERVIÇOS PÚBLICOS

Aplicação Programada	Proj/Ativ	Finalidade F.R. - C.A.	Categoria	Detalhada	Total/Grupo	Total Categ.	Total Func.
Manutenção da Limpeza Pública	15.452.1505.2052.0000					1.580.000,00	1.580.000,00
3 DESPESAS CORREN						1.580.000,00	
3 OUTRAS DESPESAS CORRENTES							
MATERIAL DE CONSUMO			3.3.90.30.00	50.000,00			
OUTROS SERVIÇOS DE TERCEIROS - PESSOA FÍSICA			3.3.90.36.00	30.000,00			
LOCAÇÃO DE MÃO-DE-OBRA			3.3.90.37.00	80.000,00			
OUTROS SERVIÇOS DE TERCEIROS - PESSOA JURÍDICA			3.3.90.39.00	1.400.000,00			
Restauração de Praças, Parques e Jardins	15.813.1506.1028.0000					200.000,00	200.000,00
4 DESPESAS DE CAPIT						200.000,00	
4 INVESTIMENTOS							
OBRAS E INSTALAÇÕES			4.4.90.51.00	200.000,00			
Manutenção das Praças, Parques e Jardins	15.813.1506.2053.0000					30.000,00	30.000,00
3 DESPESAS CORREN						30.000,00	
3 OUTRAS DESPESAS CORRENTES							
MATERIAL DE CONSUMO			3.3.90.30.00	10.000,00			
OUTROS SERVIÇOS DE TERCEIROS - PESSOA FÍSICA			3.3.90.36.00	5.000,00			
LOCAÇÃO DE MÃO-DE-OBRA			3.3.90.37.00	10.000,00			
OUTROS SERVIÇOS DE TERCEIROS - PESSOA JURÍDICA			3.3.90.39.00	5.000,00			
Construção e Restauração de Casas Populares	16.482.1601.1029.0000					500.000,00	500.000,00
4 DESPESAS DE CAPIT						500.000,00	
4 INVESTIMENTOS							
OBRAS E INSTALAÇÕES			4.4.90.51.00	500.000,00			
Construção, Ampliação e Melhoria de Esgotos, Galerias, Bueiros e Outros	17.512.1701.1030.0000					500.000,00	500.000,00
4 DESPESAS DE CAPIT						500.000,00	
4 INVESTIMENTOS							
OBRAS E INSTALAÇÕES			4.4.90.51.00	500.000,00			
Construção, Ampliação e Melhoria de Unidades Sanitárias	17.512.1701.1031.0000					540.000,00	540.000,00
4 DESPESAS DE CAPIT						540.000,00	
4 INVESTIMENTOS							
OBRAS E INSTALAÇÕES			4.4.90.51.00	540.000,00			
Manutenção do Sistema de Saneamento Básico	17.512.1701.2054.0000					30.000,00	30.000,00
3 DESPESAS CORREN						30.000,00	
3 OUTRAS DESPESAS CORRENTES							
MATERIAL DE CONSUMO			3.3.90.30.00	10.000,00			
OUTROS SERVIÇOS DE TERCEIROS - PESSOA FÍSICA			3.3.90.36.00	5.000,00			
LOCAÇÃO DE MÃO-DE-OBRA			3.3.90.37.00	5.000,00			
OUTROS SERVIÇOS DE TERCEIROS - PESSOA JURÍDICA			3.3.90.39.00	10.000,00			
Construção, Ampliação e Restauração de Mercados, Matadouros e Açougues Público	20.605.2001.1032.0000					200.000,00	200.000,00
4 DESPESAS DE CAPIT						200.000,00	
4 INVESTIMENTOS							
OBRAS E INSTALAÇÕES			4.4.90.51.00	200.000,00			
Expansão do Sistema de Iluminação Pública	26.782.2501.1033.0000					250.000,00	250.000,00
4 DESPESAS DE CAPIT						250.000,00	
4 INVESTIMENTOS							
OBRAS E INSTALAÇÕES			4.4.90.51.00	250.000,00			

Assinatura

ORGÃO	02	PODER EXECUTIVO						
UNIDADE	09	SECRETARIA DE OBRAS, TRANSPORTE E SERVIÇOS PÚBLICOS						
SUB UNIDADE	00	SECRETARIA DE OBRAS, TRANSPORTE E SERVIÇOS PÚBLICOS						
Aplicação Programada	Proj/Ativ	Finalidade	Categoria	Detalhada	TotalGrupo	Total Categ.	Total Func.	
			F.R. - C.A.					
Manutenção do Sistema de Iluminação Pública	25.762.2601.1033.0000						250.000,00	
Adquirição de Equipamentos e Postes para o Sistema de Iluminação Pública	25.752.2501.1034.0000						20.000,00	
4	DESPEAS DE CAPIT					20.000,00		20.000,00
4	INVESTIMENTOS							
OBRAS E INSTALAÇÕES			4.4.90.51.00	20.000,00				
Manutenção do Sistema de Iluminação Pública na Sede, Distritos e Povoados	25.762.2501.2055.0000						30.000,00	
3	DESPEAS CORREN							30.000,00
3	OUTRAS DESPEAS CORRENTES					30.000,00		
MATERIAL DE CONSUMO			3.3.90.30.00	10.000,00				
OUTROS SERVIÇOS DE TERCEIROS - PESSOA FÍSICA			3.3.90.38.00	10.000,00				
OUTROS SERVIÇOS DE TERCEIROS - PESSOA JURÍDICA			3.3.90.39.00	10.000,00				
Construção e/ou Recuperação de Rodovias Municipais, Passagens Molhadas, Pontes e Outros	26.762.2601.1035.0000						500.000,00	
4	DESPEAS DE CAPIT						500.000,00	
4	INVESTIMENTOS							
OBRAS E INSTALAÇÕES			4.4.90.51.00	500.000,00				
Execução de Obras e Serviços de Aberturas de Estradas Municipais	26.762.2601.1038.0000						1.100.000,00	
4	DESPEAS DE CAPIT							1.100.000,00
4	INVESTIMENTOS					1.100.000,00		
OBRAS E INSTALAÇÕES			4.4.90.51.00	1.100.000,00				
Construção e Restauração de Abrigos de Passageiros (Rodoviária)	26.762.2601.1037.0000						100.000,00	
4	DESPEAS DE CAPIT							100.000,00
4	INVESTIMENTOS					100.000,00		
OBRAS E INSTALAÇÕES			4.4.90.51.00	100.000,00				
Manutenção de Estradas Municipais, Passagens, Molhadas, Pontes e Outros	26.762.2601.2056.0000						35.000,00	
3	DESPEAS CORREN							35.000,00
3	OUTRAS DESPEAS CORRENTES					35.000,00		
MATERIAL DE CONSUMO			3.3.90.30.00	15.000,00				
OUTROS SERVIÇOS DE TERCEIROS - PESSOA FÍSICA			3.3.90.38.00	10.000,00				
OUTROS SERVIÇOS DE TERCEIROS - PESSOA JURÍDICA			3.3.90.39.00	10.000,00				
Construção, Reforma e/ou Ampliação de Campos de Futebol, Ginásios de Esportes, Quadras Poliesportivas e Outras	27.812.2701.1038.0000						500.000,00	
4	DESPEAS DE CAPIT							500.000,00
4	INVESTIMENTOS					500.000,00		
OBRAS E INSTALAÇÕES			4.4.90.51.00	500.000,00				
TOTAL							9.758.000,00	

[Assinatura]

ORGÃO 02 PODER EXECUTIVO
UNIDADE 10 SECRETARIA DE SAÚDE
SUB UNIDADE 00 SECRETARIA DE SAÚDE

Aplicação Programada	Proj/Ativ	Finalidade F.R. - C.A.	Categoria	Detalhada	TotalGrupo	Total Categ.	Total Func.
Estão Administrativa de Pessoal da Secretaria de saúde	10.122.0401.2057.0000						676.000,00
3 DESPESAS CORREN						676.000,00	
1 PESSOAL E ENCARGOS SOCIAIS					676.000,00		
CONTRATAÇÃO POR TEMPO DETERMINADO			3.1.90.04.00	123.000,00			
VENCIMENTOS E VANTAGENS FIXAS - PESSOAL CIVIL			3.1.90.11.00	553.000,00			
Manutenção das Atividades da Secretaria de saúde	10.122.0401.2058.0000						10.000,00
3 DESPESAS CORREN						10.000,00	
3 OUTRAS DESPESAS CORRENTES					10.000,00		
DIARIAS - PESSOAL CIVIL			3.3.90.14.00	1.000,00			
MATERIAL DE CONSUMO			3.3.90.30.00	3.000,00			
OUTROS SERVIÇOS DE TERCEIROS - PESSOA FÍSICA			3.3.90.36.00	3.000,00			
OUTROS SERVIÇOS DE TERCEIROS - PESSOA JURÍDICA			3.3.90.39.00	3.000,00			

TOTAL

596.000,00



ÓRGÃO	02	PODER EXECUTIVO
UNIDADE	11	SECRETARIA DE AGRICULTURA E MEIO AMBIENTE
SUB UNIDADE	00	SECRETARIA DE AGRICULTURA E MEIO AMBIENTE

Aplicação Programada	Proj/Ativ	Finalidade F.R. - C.A.	Categoria	Detalhada	TotalGrupo	Total Categ.	Total Func.
Posto Administrativo de Pessoal da Secretaria de Agricultura e Meio Ambiente	20.122.0401.2059.0000						49.000,00
3	DESPEAS CORREN					49.000,00	
1	PESSOAL E ENCARGOS SOCIAIS				49.000,00		
	CONTRATAÇÃO POR TEMPO DETERMINADO		3.1.90.04.00	5.000,00			
	VENCIMENTOS E VANTAGENS FIXAS - PESSOAL CIVIL		3.1.90.11.00	44.000,00			
Manutenção das Atividades da Secretaria de Agricultura e Meio Ambiente	20.122.0401.2050.0000						55.000,00
3	DESPEAS CORREN					55.000,00	
3	OUTRAS DESPEAS CORRENTES				55.000,00		
	DIÁRIAS - PESSOAL CIVIL		3.3.90.14.00	5.000,00			
	MATERIAL DE CONSUMO		3.3.90.30.00	20.000,00			
	OUTROS SERVIÇOS DE TERCEIROS - PESSOA FÍSICA		3.3.90.36.00	10.000,00			
	OUTROS SERVIÇOS DE TERCEIROS - PESSOA JURÍDICA		3.3.90.38.00	20.000,00			
Aquisição de Tratores, móveis, máquinas, veículos e equipamentos agrícolas diversos	20.601.2002.1039.0000						200.000,00
4	DESPEAS DE CAPIT					200.000,00	
4	INVESTIMENTOS				200.000,00		
	EQUIPAMENTOS E MATERIAL PERMANENTE		4.4.90.52.00	200.000,00			
Despesas com Preparo do Solo e Distribuição de Sementes	20.601.2003.2081.0000						30.000,00
3	DESPEAS CORREN					30.000,00	
3	OUTRAS DESPEAS CORRENTES				30.000,00		
	MATERIAL DE CONSUMO		3.3.90.30.00	10.000,00			
	Material, Bem ou Serviço para Distribuição Gratuita		3.3.90.32.00	5.000,00			
	OUTROS SERVIÇOS DE TERCEIROS - PESSOA FÍSICA		3.3.90.36.00	5.000,00			
	OUTROS SERVIÇOS DE TERCEIROS - PESSOA JURÍDICA		3.3.90.39.00	10.000,00			
Plantação e Manutenção do programa PRONAF no Município, inclusive em Parceria com outras Esferas de Governo	20.601.2004.1040.0000						10.000,00
3	DESPEAS CORREN					10.000,00	
3	OUTRAS DESPEAS CORRENTES				10.000,00		
	MATERIAL DE CONSUMO		3.3.90.30.00	2.000,00			
	Material, Bem ou Serviço para Distribuição Gratuita		3.3.90.32.00	4.000,00			
	OUTROS SERVIÇOS DE TERCEIROS - PESSOA FÍSICA		3.3.90.36.00	2.000,00			
	OUTROS SERVIÇOS DE TERCEIROS - PESSOA JURÍDICA		3.3.90.39.00	2.000,00			
Promocão de feiras e eventos de apoio as atividades agrícolas	20.602.2002.2062.0000						6.000,00
3	DESPEAS CORREN					6.000,00	
3	OUTRAS DESPEAS CORRENTES				6.000,00		
	MATERIAL DE CONSUMO		3.3.90.30.00	2.000,00			
	OUTROS SERVIÇOS DE TERCEIROS - PESSOA FÍSICA		3.3.90.36.00	2.000,00			
	OUTROS SERVIÇOS DE TERCEIROS - PESSOA JURÍDICA		3.3.90.39.00	2.000,00			
Campanha de Vacinação de Animais	20.604.2005.2065.0000						55.000,00
3	DESPEAS CORREN					55.000,00	
3	OUTRAS DESPEAS CORRENTES				55.000,00		
	MATERIAL DE CONSUMO		3.3.90.30.00	10.000,00			
	Material, Bem ou Serviço para Distribuição Gratuita		3.3.90.32.00	20.000,00			
	OUTROS SERVIÇOS DE TERCEIROS - PESSOA FÍSICA		3.3.90.36.00	15.000,00			
	OUTROS SERVIÇOS DE TERCEIROS - PESSOA JURÍDICA		3.3.90.39.00	10.000,00			

Geneir

ÓRGÃO 02 PODER EXECUTIVO
UNIDADE 11 SECRETARIA DE AGRICULTURA E MEIO AMBIENTE
SUB UNIDADE 00 SECRETARIA DE AGRICULTURA E MEIO AMBIENTE

Aplicação Programada	Proj/Ativ	Finalidade	Categoria	Detalhada	Total Grupo	Total Categ.	Total Func.
		F.R. - C.A.					
Estudo sobre a produção na Cooperativa de Produção Agropecuária	20.606.2005.1041.0000						4.000,00
3	3	DESPEAS CORREN				4.000,00	
		OUTRAS DESPEAS CORRENTES			4.000,00		
		OUTROS SERVIÇOS DE TERCEIROS - PESSOA FÍSICA	3.3.90.38.00	2.000,00			
		OUTROS SERVIÇOS DE TERCEIROS - PESSOA JURÍDICA	3.3.90.39.00	2.000,00			
Manutenção das ações vinculadas ao Desenvolvimento sustentável agropecuário	20.606.2008.2084.0000						4.000,00
3	3	DESPEAS CORREN				4.000,00	
		OUTRAS DESPEAS CORRENTES			4.000,00		
		OUTROS SERVIÇOS DE TERCEIROS - PESSOA FÍSICA	3.3.90.38.00	2.000,00			
		OUTROS SERVIÇOS DE TERCEIROS - PESSOA JURÍDICA	3.3.90.39.00	2.000,00			
Estudo sobre a Produção Orgânica e campanhas de conscientização	20.606.2007.1042.0000						2.000,00
3	3	DESPEAS CORREN				2.000,00	
		OUTRAS DESPEAS CORRENTES			2.000,00		
		SERVIÇOS DE CONSULTORIA	3.3.90.35.00	2.000,00			
Implantação e Manutenção das ações do programa Produção Orgânica	20.606.2007.2065.0000						6.000,00
3	3	DESPEAS CORREN				6.000,00	
		OUTRAS DESPEAS CORRENTES			6.000,00		
		MATERIAL DE CONSUMO	3.3.90.30.00	2.000,00			
		OUTROS SERVIÇOS DE TERCEIROS - PESSOA FÍSICA	3.3.90.38.00	2.000,00			
		OUTROS SERVIÇOS DE TERCEIROS - PESSOA JURÍDICA	3.3.90.39.00	2.000,00			
Adquirição de Máquinas e Equipamentos Diversos para irrigação	20.607.2002.1043.0000						20.000,00
4	4	DESPEAS DE CAPIT				20.000,00	
		INVESTIMENTOS			20.000,00		
		EQUIPAMENTOS E MATERIAL PERMANENTE	4.4.90.52.00	20.000,00			
Implantação e Manutenção destinado de irrigação	20.607.2002.1044.0000						5.000,00
3	3	DESPEAS CORREN				5.000,00	
		OUTRAS DESPEAS CORRENTES			5.000,00		
		MATERIAL DE CONSUMO	3.3.90.30.00	1.000,00			
		OUTROS SERVIÇOS DE TERCEIROS - PESSOA FÍSICA	3.3.90.38.00	2.000,00			
		OUTROS SERVIÇOS DE TERCEIROS - PESSOA JURÍDICA	3.3.90.39.00	2.000,00			
TOTAL							448.000,00



ORGÃO 02 PODER EXECUTIVO
UNIDADE 12 SECRETARIA DE GESTÃO DISTRITAL
SUB UNIDADE 00 SECRETARIA DE GESTÃO DISTRITAL

Aplicação Programada	Proj/Ativ	Finalidade	Categoria	Detalhada	TotalGrupo	Total Categ.	Total Func.
		F.R. - C.A.					
Seção Administrativa de Pessoal da Secretaria de Gestão	04.122.0401.2055.0000						49.000,00
Distrital						49.000,00	
3	DESPEAS CORREN				49.000,00		
1	PESSOAL E ENCARGOS SOCIAIS						
	CONTRATAÇÃO POR TEMPO DETERMINADO		3.1.90.04.00	5.000,00			
	VENCIMENTOS E VANTAGENS FIXAS - PESSOAL CIVIL		3.1.90.11.00	44.000,00			
Mantenção das Atividades da Secretaria de Gestão	04.122.0401.2057.0000						15.000,00
Distrital						15.000,00	
3	DESPEAS CORREN				15.000,00		
3	OUTRAS DESPEAS CORRENTES						
	DIARIAS - PESSOAL CIVIL		3.3.90.14.00	3.000,00			
	MATERIAL DE CONSUMO		3.3.90.30.00	5.000,00			
	OUTROS SERVIÇOS DE TERCEIROS - PESSOA FÍSICA		3.3.90.36.00	3.000,00			
	OUTROS SERVIÇOS DE TERCEIROS - PESSOA JURÍDICA		3.3.90.39.00	4.000,00			
TOTAL							64.000,00

João Me

ÓRGÃO	03	FUNDOS						
UNIDADE	01	FUNDO MUNICIPAL DE SAÚDE DE XEXEU						
SUB UNIDADE	00	FUNDO MUNICIPAL DE SAÚDE						
Aplicação Programada	Proj/Ativ	Finalidade	Categoria	Detalhada	TotalGrupo	Total Categ.	Total Func.	
		F.R. - C.A.						
Atividades do Conselho Municipal de Saúde		10.032.1002.2068.0000						17.000,00
3	DESPEAS CORREN					17.000,00		
3	OUTRAS DESPESAS CORRENTES							
	MATERIAL DE CONSUMO		3.3.90.30.00	5.000,00				
	OUTROS SERVIÇOS DE TERCEIROS - PESSOA FÍSICA		3.3.90.36.00	10.000,00				
	OUTROS SERVIÇOS DE TERCEIROS - PESSOA JURÍDICA		3.3.90.39.00	2.000,00				
Gestão Administrativa de Pessoal do Fundo Municipal de Saúde		10.122.1003.2059.0000						1.508.000,00
3	DESPEAS CORREN					1.508.000,00		
1	PESSOAL E ENCARGOS SOCIAIS							
	CONTRATAÇÃO POR TEMPO DETERMINADO		3.1.90.04.00	37.000,00				
	VENCIMENTOS E VANTAGENS FIXAS - PESSOAL CIVIL		3.1.90.11.00	896.000,00				
	OBRIGAÇÕES PATRONAIS		3.1.90.13.00	570.000,00				
	OUTRAS DESPESAS VARIÁVEIS - PESSOAL CIVIL		3.1.90.16.00	5.000,00				
Manutenção das Atividades Gerais do Fundo Municipal de Saúde		10.122.1003.2070.0000						397.000,00
3	DESPEAS CORREN					397.000,00		
3	OUTRAS DESPESAS CORRENTES							
	DIÁRIAS - PESSOAL CIVIL		3.3.90.14.00	10.000,00				
	MATERIAL DE CONSUMO		3.3.90.30.00	150.000,00				
	PASSAGENS E DESPESAS COM LOCOMOÇÃO		3.3.90.33.00	5.000,00				
	SERVIÇOS DE CONSULTORIA		3.3.90.35.00	10.000,00				
	OUTROS SERVIÇOS DE TERCEIROS - PESSOA FÍSICA		3.3.90.36.00	65.000,00				
	OUTROS SERVIÇOS DE TERCEIROS - PESSOA JURÍDICA		3.3.90.39.00	150.000,00				
	DESPESAS DE EXERCÍCIOS ANTERIORES		3.3.90.92.00	5.000,00				
	INDENIZAÇÕES E RESTITUIÇÕES		3.3.90.93.00	2.000,00				
Medicamentos em Saúde - SUS		10.122.1003.2071.0000						5.000,00
3	DESPEAS CORREN					5.000,00		
3	OUTRAS DESPESAS CORRENTES							
	MATERIAL DE CONSUMO		3.3.90.30.00	1.000,00				
	OUTROS SERVIÇOS DE TERCEIROS - PESSOA FÍSICA		3.3.90.36.00	2.000,00				
	OUTROS SERVIÇOS DE TERCEIROS - PESSOA JURÍDICA		3.3.90.39.00	2.000,00				
Distribuição Gratuita de Materiais, Bens ou Serviços conforme Lei		10.122.1003.2072.0000						50.000,00
3	DESPEAS CORREN					50.000,00		
3	OUTRAS DESPESAS CORRENTES							
	Material, Bem ou Serviço para Distribuição Gratuita		3.3.90.32.00	50.000,00				
Aquisição de Veículos, Ambulâncias, UTI Móvel, Móveis e quinadas diversos		10.122.1004.1045.0000						200.000,00
4	DESPEAS DE CAPIT					200.000,00		
4	INVESTIMENTOS							
	EQUIPAMENTOS E MATERIAL PERMANENTE		4.4.90.52.00	200.000,00				
Ligação Institucional das Ações de Saúde		10.131.1005.2073.0000						9.000,00
3	DESPEAS CORREN					9.000,00		
3	OUTRAS DESPESAS CORRENTES							
	MATERIAL DE CONSUMO		3.3.90.30.00	5.000,00				
	OUTROS SERVIÇOS DE TERCEIROS - PESSOA FÍSICA		3.3.90.36.00	2.000,00				
	OUTROS SERVIÇOS DE TERCEIROS - PESSOA JURÍDICA		3.3.90.39.00	2.000,00				
Atividades de Atenção à Saúde do Portador de Deficiência		10.242.1006.2074.0000						5.000,00



ORGÃO	03	FUNDOS						
UNIDADE	01	FUNDO MUNICIPAL DE SAÚDE DE XEXÉU						
SUB UNIDADE	00	FUNDO MUNICIPAL DE SAÚDE						
Aplicação Programada	Proj/Ativ	Finalidade	Categoria	Detalhada	TotalGrupo	Total Categ.	Total Func.	
		F.R. - C.A.						
Serviço à Atenção à Saúde do Portador da Deficiência	10.242.1008.2074.0000						6.000,00	6.000,00
3	DESPEAS CORREN					6.000,00		
3	OUTRAS DESPEAS CORRENTES							
	Material, Bem ou Serviço para Distribuição Gratuita		3.3.90.32.00	2.000,00				
	OUTROS SERVIÇOS DE TERCEIROS - PESSOA FÍSICA		3.3.90.36.00	2.000,00				
	OUTROS SERVIÇOS DE TERCEIROS - PESSOA JURÍDICA		3.3.90.39.00	2.000,00				
Serviço à Atenção à Saúde da Criança	10.301.1007.2076.0000						6.000,00	6.000,00
3	DESPEAS CORREN					6.000,00		
3	OUTRAS DESPEAS CORRENTES							
	Material, Bem ou Serviço para Distribuição Gratuita		3.3.90.32.00	2.000,00				
	OUTROS SERVIÇOS DE TERCEIROS - PESSOA FÍSICA		3.3.90.36.00	2.000,00				
	OUTROS SERVIÇOS DE TERCEIROS - PESSOA JURÍDICA		3.3.90.39.00	2.000,00				
Serviço à Atenção à Saúde do Adolescente	10.301.1007.2076.0000						6.000,00	6.000,00
3	DESPEAS CORREN					6.000,00		
3	OUTRAS DESPEAS CORRENTES							
	Material, Bem ou Serviço para Distribuição Gratuita		3.3.90.32.00	2.000,00				
	OUTROS SERVIÇOS DE TERCEIROS - PESSOA FÍSICA		3.3.90.36.00	2.000,00				
	OUTROS SERVIÇOS DE TERCEIROS - PESSOA JURÍDICA		3.3.90.39.00	2.000,00				
Manutenção do Programa Saúde do Idoso	10.301.1007.2077.0000						6.000,00	6.000,00
3	DESPEAS CORREN					6.000,00		
3	OUTRAS DESPEAS CORRENTES							
	MATERIAL DE CONSUMO		3.3.90.30.00	2.000,00				
	OUTROS SERVIÇOS DE TERCEIROS - PESSOA FÍSICA		3.3.90.36.00	2.000,00				
	OUTROS SERVIÇOS DE TERCEIROS - PESSOA JURÍDICA		3.3.90.39.00	2.000,00				
Manutenção das Atividades do Programa Saúde do Homem	10.301.1007.2078.0000						6.000,00	6.000,00
3	DESPEAS CORREN					6.000,00		
3	OUTRAS DESPEAS CORRENTES							
	Material, Bem ou Serviço para Distribuição Gratuita		3.3.90.32.00	2.000,00				
	OUTROS SERVIÇOS DE TERCEIROS - PESSOA FÍSICA		3.3.90.36.00	2.000,00				
	OUTROS SERVIÇOS DE TERCEIROS - PESSOA JURÍDICA		3.3.90.39.00	2.000,00				
Manutenção das Atividades do Centro de Reabilitação	10.301.1007.2079.0000						8.000,00	8.000,00
3	DESPEAS CORREN					8.000,00		
3	OUTRAS DESPEAS CORRENTES							
	MATERIAL DE CONSUMO		3.3.90.30.00	2.000,00				
	Material, Bem ou Serviço para Distribuição Gratuita		3.3.90.32.00	2.000,00				
	OUTROS SERVIÇOS DE TERCEIROS - PESSOA FÍSICA		3.3.90.36.00	2.000,00				
	OUTROS SERVIÇOS DE TERCEIROS - PESSOA JURÍDICA		3.3.90.39.00	2.000,00				
Manutenção das Doenças Crônicas Degenerativas: Hipertensão Arterial e Diabetes Mellitus	10.301.1007.2080.0000						20.000,00	20.000,00
3	DESPEAS CORREN					20.000,00		
3	OUTRAS DESPEAS CORRENTES							
	MATERIAL DE CONSUMO		3.3.90.30.00	5.000,00				
	Material, Bem ou Serviço para Distribuição Gratuita		3.3.90.32.00	5.000,00				
	OUTROS SERVIÇOS DE TERCEIROS - PESSOA FÍSICA		3.3.90.36.00	5.000,00				
	OUTROS SERVIÇOS DE TERCEIROS - PESSOA JURÍDICA		3.3.90.39.00	5.000,00				
Manutenção da Vigilância, prevenção e Atenção em HIV/AIDS e outras doenças Sexualmente Transmissíveis	10.301.1007.2081.0000						20.000,00	20.000,00
3	DESPEAS CORREN					20.000,00		

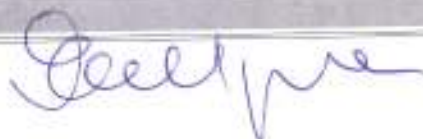

Órgão	03	FUNDOS						
Unidade	01	FUNDO MUNICIPAL DE SAÚDE DE XEXÉU						
Sub-Unitade	00	FUNDO MUNICIPAL DE SAÚDE						
Aplicação Programada	Proj/Ativ	Finalidade	Categoria	Detalhada	TotalGrupo	Total Categ.	Total Func.	
		F.R. - C.A.						
Manutenção da Vigilância prevenção e Atenção em HIV(AIDS) e out. doenças Sexualmente Transmissíveis	10.301.1007.2081.0000						20.000,00	
3	DESPESAS CORREN					20.000,00		
3	OUTRAS DESPESAS CORRENTES							
	MATERIAL DE CONSUMO		3.3.90.30.00	5.000,00				
	Material, Bem ou Serviço para Distribuição Gratuita		3.3.90.32.00	5.000,00				
	OUTROS SERVIÇOS DE TERCEIROS - PESSOA FÍSICA		3.3.90.36.00	5.000,00				
	OUTROS SERVIÇOS DE TERCEIROS - PESSOA JURÍDICA		3.3.90.39.00	5.000,00				
Manutenção do Programa Humanização da Saúde	10.301.1007.2052.0000						6.000,00	
3	DESPESAS CORREN					6.000,00		
3	OUTRAS DESPESAS CORRENTES							
	MATERIAL DE CONSUMO		3.3.90.30.00	2.000,00				
	OUTROS SERVIÇOS DE TERCEIROS - PESSOA FÍSICA		3.3.90.36.00	2.000,00				
	OUTROS SERVIÇOS DE TERCEIROS - PESSOA JURÍDICA		3.3.90.39.00	2.000,00				
Manutenção de Apoio ao diagnóstico Laboratorial	10.301.1007.2083.0000						30.000,00	
3	DESPESAS CORREN					30.000,00		
3	OUTRAS DESPESAS CORRENTES							
	MATERIAL DE CONSUMO		3.3.90.30.00	10.000,00				
	OUTROS SERVIÇOS DE TERCEIROS - PESSOA FÍSICA		3.3.90.36.00	10.000,00				
	OUTROS SERVIÇOS DE TERCEIROS - PESSOA JURÍDICA		3.3.90.39.00	10.000,00				
Manutenção de Apoio ao Programa Saúde do Trabalhador	10.301.1007.2084.0000						6.000,00	
3	DESPESAS CORREN					6.000,00		
3	OUTRAS DESPESAS CORRENTES							
	MATERIAL DE CONSUMO		3.3.90.30.00	2.000,00				
	OUTROS SERVIÇOS DE TERCEIROS - PESSOA FÍSICA		3.3.90.36.00	2.000,00				
	OUTROS SERVIÇOS DE TERCEIROS - PESSOA JURÍDICA		3.3.90.39.00	2.000,00				
Aquisição de Móveis e Equipamentos diversos para o PSF's	10.301.1008.1046.0000						30.000,00	
4	DESPESAS DE CAPIT					30.000,00		
4	INVESTIMENTOS							
	EQUIPAMENTOS E MATERIAL PERMANENTE		4.4.90.52.00	30.000,00				
Gestão Administrativa de Pessoal do Programa Saúde da Família - PSF	10.301.1008.2085.0000						826.000,00	
3	DESPESAS CORREN					826.000,00		
1	PESSOAL E ENCARGOS SOCIAIS							
	CONTRATAÇÃO POR TEMPO DETERMINADO		3.1.90.04.00	816.000,00				
	VENCIMENTOS E VANTAGENS FIXAS - PESSOAL CIVIL		3.1.90.11.00	10.000,00				
Manutenção das Atividades Gerais do Programa Saúde da Família - PSF	10.301.1008.2086.0000						150.000,00	
3	DESPESAS CORREN					150.000,00		
3	OUTRAS DESPESAS CORRENTES							
	DIÁRIAS - PESSOAL CIVIL		3.3.90.14.00	5.000,00				
	MATERIAL DE CONSUMO		3.3.90.30.00	80.000,00				
	PASSAGENS E DESPESAS COM LOCOMOÇÃO		3.3.90.33.00	5.000,00				
	OUTROS SERVIÇOS DE TERCEIROS - PESSOA FÍSICA		3.3.90.36.00	25.000,00				
	OUTROS SERVIÇOS DE TERCEIROS - PESSOA JURÍDICA		3.3.90.39.00	35.000,00				
Aquisição de Móveis e Equipamentos diversos para o PSF	10.301.1008.1047.0000						30.000,00	
4	DESPESAS DE CAPIT					30.000,00		

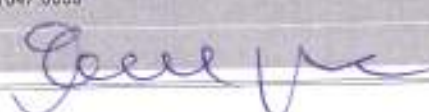

ORGÃO	03	FUNDOS
UNIDADE	01	FUNDO MUNICIPAL DE SAÚDE DE XEXEU
SUB UNIDADE	00	FUNDO MUNICIPAL DE SAÚDE

Aplicação Programada	Proj/Ativ	Finalidade F.R. - C.A.	Categoria	Detalhada	TotalGrupo	Total Categ.	Total Func.
Adquisição de Móveis e Equipamentos diversos para o NASF	10.301.1009.1047.0000						30.000,00
4 DESPESAS DE CAPIT						30.000,00	
4 INVESTIMENTOS					30.000,00		
EQUIPAMENTOS E MATERIAL PERMANENTE			4.4.90.52.00	30.000,00			
Gestão Administrativa de Pessoal das Atividades do NASF	10.301.1009.2087.0000						183.000,00
3 DESPESAS CORREN						183.000,00	
1 PESSOAL E ENCARGOS SOCIAIS					183.000,00		
CONTRATAÇÃO POR TEMPO DETERMINADO			3.1.90.04.00	158.000,00			
VENCIMENTOS E VANTAGENS FIXAS - PESSOAL CIVIL			3.1.90.11.00	5.000,00			
Manutenção das Atividades do NASF	10.301.1009.2088.0000						25.000,00
3 DESPESAS CORREN						25.000,00	
3 OUTRAS DESPESAS CORRENTES					25.000,00		
DIÁRIAS - PESSOAL CIVIL			3.3.90.14.00	5.000,00			
MATERIAL DE CONSUMO			3.3.90.30.00	10.000,00			
OUTROS SERVIÇOS DE TERCEIROS - PESSOA FÍSICA			3.3.90.36.00	5.000,00			
OUTROS SERVIÇOS DE TERCEIROS - PESSOA JURÍDICA			3.3.90.39.00	5.000,00			
Adquisição de Móveis e Equipamentos diversos para o PACS	10.301.1010.1048.0000						10.000,00
4 DESPESAS DE CAPIT						10.000,00	
4 INVESTIMENTOS					10.000,00		
EQUIPAMENTOS E MATERIAL PERMANENTE			4.4.90.52.00	10.000,00			
Gestão Administrativa de Pessoal do PACS	10.301.1010.2089.0000						528.000,00
3 DESPESAS CORREN						528.000,00	
1 PESSOAL E ENCARGOS SOCIAIS					528.000,00		
CONTRATAÇÃO POR TEMPO DETERMINADO			3.1.90.04.00	118.000,00			
VENCIMENTOS E VANTAGENS FIXAS - PESSOAL CIVIL			3.1.90.11.00	410.000,00			
Manutenção das Atividades do PACS	10.301.1010.2090.0000						20.000,00
3 DESPESAS CORREN						20.000,00	
3 OUTRAS DESPESAS CORRENTES					20.000,00		
DIÁRIAS - PESSOAL CIVIL			3.3.90.14.00	5.000,00			
MATERIAL DE CONSUMO			3.3.90.30.00	5.000,00			
OUTROS SERVIÇOS DE TERCEIROS - PESSOA FÍSICA			3.3.90.36.00	5.000,00			
OUTROS SERVIÇOS DE TERCEIROS - PESSOA JURÍDICA			3.3.90.39.00	5.000,00			
Adquisição de Móveis, Equipamentos diversos para o Programa Saúde Bucal	10.301.1011.1049.0000						10.000,00
4 DESPESAS DE CAPIT						10.000,00	
4 INVESTIMENTOS					10.000,00		
EQUIPAMENTOS E MATERIAL PERMANENTE			4.4.90.52.00	10.000,00			
Gestão Administrativa de Pessoal do Programa Saúde Bucal	10.301.1011.2091.0000						10.000,00
3 DESPESAS CORREN						10.000,00	
1 PESSOAL E ENCARGOS SOCIAIS					10.000,00		
CONTRATAÇÃO POR TEMPO DETERMINADO			3.1.90.04.00	5.000,00			
VENCIMENTOS E VANTAGENS FIXAS - PESSOAL CIVIL			3.1.90.11.00	5.000,00			
Manutenção das Atividades do Programa Saúde Bucal	10.301.1011.2092.0000						20.000,00
3 DESPESAS CORREN						20.000,00	

[Handwritten signature]

ÓRGÃO	03	FUNDOS					
UNIDADE	01	FUNDO MUNICIPAL DE SAÚDE DE XEXEU					
SUB UNIDADE	00	FUNDO MUNICIPAL DE SAÚDE					
Aplicação Programada	Proj/Ativ	Finalidade	Categoria	Detalhada	TotalGrupo	Total Categ.	Total Func.
		F.R. - C.A.					
Manutenção das Atividades do Programa Saúde Bucal	10.301.1011.2092.0000					20.000,00	20.000,00
3	DESPEAS CORREN						
3	OUTRAS DESPEAS CORRENTES				20.000,00		
	DIÁRIAS - PESSOAL CIVIL		3.3.90.14.00	5.000,00			
	MATERIAL DE CONSUMO		3.3.90.30.00	5.000,00			
	OUTROS SERVIÇOS DE TERCEIROS - PESSOA FÍSICA		3.3.90.36.00	5.000,00			
	OUTROS SERVIÇOS DE TERCEIROS - PESSOA JURÍDICA		3.3.90.39.00	5.000,00			
Gestão Administrativa de Pessoal do Programa Saúde na Escola	10.301.1012.2093.0000					10.000,00	10.000,00
3	DESPEAS CORREN						
1	PESSOAL E ENCARGOS SOCIAIS				10.000,00		
	CONTRATAÇÃO POR TEMPO DETERMINADO		3.1.90.04.00	5.000,00			
	VENCIMENTOS E VANTAGENS FIXAS - PESSOAL CIVIL		3.1.90.11.00	5.000,00			
Manutenção do Programa Saúde na Escola	10.301.1012.2094.0000					20.000,00	20.000,00
3	DESPEAS CORREN						
3	OUTRAS DESPEAS CORRENTES				20.000,00		
	MATERIAL DE CONSUMO		3.3.90.30.00	5.000,00			
	Material, Bem ou Serviço para Distribuição Gratuita		3.3.90.32.00	5.000,00			
	OUTROS SERVIÇOS DE TERCEIROS - PESSOA FÍSICA		3.3.90.36.00	5.000,00			
	OUTROS SERVIÇOS DE TERCEIROS - PESSOA JURÍDICA		3.3.90.39.00	5.000,00			
Manutenção das Ações Básicas em Saúde - Saúde da Mulher	10.301.1013.2095.0000					20.000,00	20.000,00
3	DESPEAS CORREN						
3	OUTRAS DESPEAS CORRENTES				20.000,00		
	MATERIAL DE CONSUMO		3.3.90.30.00	5.000,00			
	Material, Bem ou Serviço para Distribuição Gratuita		3.3.90.32.00	5.000,00			
	OUTROS SERVIÇOS DE TERCEIROS - PESSOA FÍSICA		3.3.90.36.00	5.000,00			
	OUTROS SERVIÇOS DE TERCEIROS - PESSOA JURÍDICA		3.3.90.39.00	5.000,00			
Manutenção do Programa Farmácia Básica	10.301.1014.2098.0000					180.000,00	180.000,00
3	DESPEAS CORREN						
3	OUTRAS DESPEAS CORRENTES				180.000,00		
	MATERIAL DE CONSUMO		3.3.90.30.00	120.000,00			
	Material, Bem ou Serviço para Distribuição Gratuita		3.3.90.32.00	60.000,00			
Manutenção do Programa Farmácia Popular	10.301.1015.2097.0000					30.000,00	30.000,00
3	DESPEAS CORREN						
3	OUTRAS DESPEAS CORRENTES				30.000,00		
	MATERIAL DE CONSUMO		3.3.90.30.00	15.000,00			
	Material, Bem ou Serviço para Distribuição Gratuita		3.3.90.32.00	15.000,00			
Adquisição de Móveis, Veículos e Equipamentos Diversos Hospitalares	10.302.1016.1050.0000					100.000,00	100.000,00
4	DESPEAS DE CAPIT						
4	INVESTIMENTOS				100.000,00		
	EQUIPAMENTOS E MATERIAL PERMANENTE		4.4.90.52.00	100.000,00			
Manutenção dos Serviços Hospitalares e Ambulatoriais	10.302.1016.2098.0000					180.000,00	180.000,00
3	DESPEAS CORREN						
1	PESSOAL E ENCARGOS SOCIAIS				65.000,00		
	CONTRATAÇÃO POR TEMPO DETERMINADO		3.1.90.04.00	60.000,00			
	VENCIMENTOS E VANTAGENS FIXAS - PESSOAL CIVIL		3.1.90.11.00	5.000,00			
	OUTRAS DESPEAS VARIÁVEIS - PESSOAL CIVIL		3.1.90.18.00	10.000,00			



ORGÃO	03	FUNDOS
UNIDADE	01	FUNDO MUNICIPAL DE SAÚDE DE XEXEU
SUB UNIDADE	00	FUNDO MUNICIPAL DE SAÚDE

Aplicação Programada	Proj/Ativ	Finalidade	Categoria	Detalhada	TotalGrupo	Total Categ.	Total Func.
		F.R. - C.A.					
Manutenção dos Serviços Hospitalares e Ambulatoriais	10.302.1018.2098.0000						190.000,00
3	DESPEAS CORREN					190.000,00	
3	OUTRAS DESPEAS CORRENTES				125.000,00		
	DIÁRIAS - PESSOAL CIVIL		3.3.90.14.00	5.000,00			
	MATERIAL DE CONSUMO		3.3.90.30.00	100.000,00			
	OUTROS SERVIÇOS DE TERCEIROS - PESSOA FÍSICA		3.3.90.36.00	10.000,00			
	OUTROS SERVIÇOS DE TERCEIROS - PESSOA JURÍDICA		3.3.90.39.00	10.000,00			
Aquisição de Equipamentos Diversos para o CEO	10.302.1017.1051.0000					30.000,00	30.000,00
4	DESPEAS DE CAPIT				30.000,00		
4	INVESTIMENTOS						
	EQUIPAMENTOS E MATERIAL PERMANENTE		4.4.90.52.00	30.000,00			
Manutenção das Atividades do Centro de Especialidades Dentológicas - CEO	10.302.1017.2099.0000					20.000,00	20.000,00
3	DESPEAS CORREN					20.000,00	
3	OUTRAS DESPEAS CORRENTES				20.000,00		
	DIÁRIAS - PESSOAL CIVIL		3.3.90.14.00	5.000,00			
	MATERIAL DE CONSUMO		3.3.90.30.00	5.000,00			
	OUTROS SERVIÇOS DE TERCEIROS - PESSOA FÍSICA		3.3.90.36.00	5.000,00			
	OUTROS SERVIÇOS DE TERCEIROS - PESSOA JURÍDICA		3.3.90.39.00	5.000,00			
Aquisição de Móveis e Equipamentos Diversos para SAMU	10.302.1018.1052.0000					20.000,00	20.000,00
4	DESPEAS DE CAPIT				20.000,00		
4	INVESTIMENTOS						
	EQUIPAMENTOS E MATERIAL PERMANENTE		4.4.90.52.00	20.000,00			
Reforma e Ampliação ou Adaptação de Imóvel para o VU	10.302.1018.1053.0000					40.000,00	40.000,00
4	DESPEAS DE CAPIT				40.000,00		
4	INVESTIMENTOS						
	OBRAS E INSTALAÇÕES		4.4.90.51.00	40.000,00			
Implantação e Manutenção das atividades do SAMU	10.302.1018.2100.0000					50.000,00	50.000,00
3	DESPEAS CORREN					50.000,00	
1	PESSOAL E ENCARGOS SOCIAIS				20.000,00		
	CONTRATAÇÃO POR TEMPO DETERMINADO		3.1.90.04.00	10.000,00			
	VENCIMENTOS E VANTAGENS FIXAS - PESSOAL CIVIL		3.1.90.11.00	10.000,00			
3	OUTRAS DESPEAS CORRENTES				30.000,00		
	MATERIAL DE CONSUMO		3.3.90.30.00	10.000,00			
	OUTROS SERVIÇOS DE TERCEIROS - PESSOA FÍSICA		3.3.90.36.00	10.000,00			
	OUTROS SERVIÇOS DE TERCEIROS - PESSOA JURÍDICA		3.3.90.39.00	10.000,00			
Implantação e Manutenção das Ações da Rede Cegonha	10.302.1019.2101.0000					20.000,00	20.000,00
3	DESPEAS CORREN					20.000,00	
3	OUTRAS DESPEAS CORRENTES						
	MATERIAL DE CONSUMO		3.3.90.30.00	5.000,00			
	Material, Bem ou Serviço para Distribuição Gratuita		3.3.90.32.00	5.000,00			
	OUTROS SERVIÇOS DE TERCEIROS - PESSOA FÍSICA		3.3.90.36.00	5.000,00			
	OUTROS SERVIÇOS DE TERCEIROS - PESSOA JURÍDICA		3.3.90.39.00	5.000,00			
Implantação e Manutenção das Ações do Mãe Coruja	10.302.1020.2102.0000					20.000,00	20.000,00
3	DESPEAS CORREN					20.000,00	

[Handwritten signature]

ORGÃO	03	FUNDOS
UNIDADE	01	FUNDO MUNICIPAL DE SAÚDE DE XEXEU
SUB UNIDADE	00	FUNDO MUNICIPAL DE SAÚDE

Aplicação Programada	Proj/Ativ	Finalidade F.R. - C.A.	Categoria	Detalhada	TotalGrupo	Total Categ.	Total Func.
Plantação e Manutenção das Ações do Mãe Coruja	10.302.1020.2102.0000						20.000,00
3 DESPESAS CORREN						20.000,00	
3 OUTRAS DESPESAS CORRENTES					20.000,00		
MATERIAL DE CONSUMO			3.3.90.30.00	5.000,00			
Material, Bem ou Serviço para Distribuição Gratuita			3.3.90.32.00	5.000,00			
OUTROS SERVIÇOS DE TERCEIROS - PESSOA FÍSICA			3.3.90.36.00	5.000,00			
OUTROS SERVIÇOS DE TERCEIROS - PESSOA JURÍDICA			3.3.90.39.00	5.000,00			
Manutenção das Ações do Tratamento Fora do Domicílio -	10.303.1021.2103.0000						45.000,00
3 DESPESAS CORREN						45.000,00	
3 OUTRAS DESPESAS CORRENTES					45.000,00		
OUTROS SERVIÇOS DE TERCEIROS - PESSOA FÍSICA			3.3.90.36.00	10.000,00			
OUTROS SERVIÇOS DE TERCEIROS - PESSOA JURÍDICA			3.3.90.39.00	20.000,00			
OUTROS AUXÍLIOS FINANCEIROS A PESSOA FÍSICA			3.3.90.48.00	15.000,00			
Atenção à Saúde Mental	10.303.1022.2104.0000						15.000,00
3 DESPESAS CORREN						15.000,00	
3 OUTRAS DESPESAS CORRENTES					15.000,00		
MATERIAL DE CONSUMO			3.3.90.30.00	5.000,00			
OUTROS SERVIÇOS DE TERCEIROS - PESSOA FÍSICA			3.3.90.36.00	5.000,00			
OUTROS SERVIÇOS DE TERCEIROS - PESSOA JURÍDICA			3.3.90.39.00	5.000,00			
Aquisição de Móveis, Veículos e Equipamentos para	10.304.1023.1054.0000						20.000,00
Vigilância Sanitária							20.000,00
4 DESPESAS DE CAPIT						20.000,00	
4 INVESTIMENTOS					20.000,00		
EQUIPAMENTOS E MATERIAL PERMANENTE			4.4.90.52.00	20.000,00			
Manutenção das Atividades do Programa de Vigilância	10.304.1023.2105.0000						35.000,00
Sanitária							35.000,00
3 DESPESAS CORREN						35.000,00	
1 PESSOAL E ENCARGOS SOCIAIS					10.000,00		
CONTRATAÇÃO POR TEMPO DETERMINADO			3.1.90.04.00	5.000,00			
VENCIMENTOS E VANTAGENS FIXAS - PESSOAL CIVIL			3.1.90.11.00	5.000,00			
3 OUTRAS DESPESAS CORRENTES					25.000,00		
MATERIAL DE CONSUMO			3.3.90.30.00	5.000,00			
OUTROS SERVIÇOS DE TERCEIROS - PESSOA FÍSICA			3.3.90.36.00	10.000,00			
OUTROS SERVIÇOS DE TERCEIROS - PESSOA JURÍDICA			3.3.90.39.00	10.000,00			
Manutenção do Programa de Vigilância Ambiental	10.304.1023.2106.0000						8.000,00
3 DESPESAS CORREN						8.000,00	
3 OUTRAS DESPESAS CORRENTES					8.000,00		
MATERIAL DE CONSUMO			3.3.90.30.00	2.000,00			
OUTROS SERVIÇOS DE TERCEIROS - PESSOA FÍSICA			3.3.90.36.00	2.000,00			
OUTROS SERVIÇOS DE TERCEIROS - PESSOA JURÍDICA			3.3.90.39.00	2.000,00			
Aquisição de Móveis, Veículos e Equipamentos Diversos	10.305.1024.1055.0000						20.000,00
da Vigilância Epidemiológica							20.000,00
4 DESPESAS DE CAPIT						20.000,00	
4 INVESTIMENTOS					20.000,00		
EQUIPAMENTOS E MATERIAL PERMANENTE			4.4.90.52.00	20.000,00			
Atividades Administrativas de Pessoal do Programa de	10.305.1024.2107.0000						154.000,00
Combate a Endemias							154.000,00
3 DESPESAS CORREN						154.000,00	

[Assinatura]

ORGÃO	03	FUNDOS					
UNIDADE	01	FUNDO MUNICIPAL DE SAÚDE DE XEXEU					
SUB UNIDADE	00	FUNDO MUNICIPAL DE SAÚDE					
Aplicação Programada	Proj/Ativ	Finalidade	Categoria	Detalhada	TotalGrupo	Total Categ.	Total Func.
		F.R. - C.A.					
Posto Administrativo de Pessoal do Programa de Combate a Endemias	10.305.1024.2107.0000						154.000,00
3	DESPESAS CORREN					154.000,00	
1	PESSOAL E ENCARGOS SOCIAIS				154.000,00		
	CONTRATAÇÃO POR TEMPO DETERMINADO		3.1.90.04.00	81.000,00			
	VENCIMENTOS E VANTAGENS FIXAS - PESSOAL CIVIL		3.1.90.11.00	73.000,00			
Manutenção das Atividades do Programa de Combate a Endemias	10.305.1024.2108.0000						15.000,00
3	DESPESAS CORREN					15.000,00	
3	OUTRAS DESPESAS CORRENTES				15.000,00		
	MATERIAL DE CONSUMO		3.3.90.30.00	5.000,00			
	OUTROS SERVIÇOS DE TERCEIROS - PESSOA FÍSICA		3.3.90.36.00	5.000,00			
	OUTROS SERVIÇOS DE TERCEIROS - PESSOA JURÍDICA		3.3.90.39.00	5.000,00			
Manutenção das Atividades do Programa Nacional de Educação	10.305.1025.2109.0000						25.000,00
3	DESPESAS CORREN					25.000,00	
1	PESSOAL E ENCARGOS SOCIAIS				10.000,00		
	CONTRATAÇÃO POR TEMPO DETERMINADO		3.1.90.04.00	5.000,00			
	VENCIMENTOS E VANTAGENS FIXAS - PESSOAL CIVIL		3.1.90.11.00	5.000,00			
3	OUTRAS DESPESAS CORRENTES				15.000,00		
	MATERIAL DE CONSUMO		3.3.90.30.00	5.000,00			
	OUTROS SERVIÇOS DE TERCEIROS - PESSOA FÍSICA		3.3.90.36.00	5.000,00			
	OUTROS SERVIÇOS DE TERCEIROS - PESSOA JURÍDICA		3.3.90.39.00	5.000,00			
Manutenção do Programa Alimentação e Nutrição	10.300.1026.2110.0000						20.000,00
3	DESPESAS CORREN					20.000,00	
3	OUTRAS DESPESAS CORRENTES				20.000,00		
	MATERIAL DE CONSUMO		3.3.90.30.00	5.000,00			
	Material, Bem ou Serviço para Distribuição Gratuita		3.3.90.32.00	5.000,00			
	OUTROS SERVIÇOS DE TERCEIROS - PESSOA FÍSICA		3.3.90.36.00	5.000,00			
	OUTROS SERVIÇOS DE TERCEIROS - PESSOA JURÍDICA		3.3.90.39.00	5.000,00			
Construção, reforma e ampliação de Unidades de Saúde	10.451.1027.1056.0000						700.000,00
4	DESPESAS DE CAPIT					700.000,00	
4	INVESTIMENTOS				700.000,00		
	OBRAS E INSTALAÇÕES		4.4.90.51.00	700.000,00			
Manutenção e Manutenção da Academia da Cidade	10.813.1001.2111.0000						50.000,00
3	DESPESAS CORREN					50.000,00	
3	OUTRAS DESPESAS CORRENTES				50.000,00		
	MATERIAL DE CONSUMO		3.3.90.30.00	20.000,00			
	OUTROS SERVIÇOS DE TERCEIROS - PESSOA FÍSICA		3.3.90.36.00	10.000,00			
	OUTROS SERVIÇOS DE TERCEIROS - PESSOA JURÍDICA		3.3.90.39.00	20.000,00			
Reserva de Contingência	99.999.9999.9002.0000						40.000,00
9	RESERVA DE CONTI					40.000,00	
9	RESERVA DE CONTINGÊNCIA				40.000,00		
	RESERVA DE CONTINGÊNCIA		9.9.99.99.00	40.000,00			
TAL							6.021.000,00



ÓRGÃO	03	FUNDOS
UNIDADE	02	FUNDO MUNICIPAL DOS DIREITOS DA CRIANÇA E ADOLESCENTE
SUB UNIDADE	00	FUNDO MUNICIPAL DOS DIREITOS DA CRIANÇA E ADOLESCENTE

Aplicação Programada	Proj/Ativ	Finalidade	Categoria	Detalhada	TotalGrupo	Total Categ.	Total Func.
		F.R. - C.A.					
Adquisição de Móveis, Máquinas e Equipamentos Diversos para o FMDCA	08.122.0804.1057.0000						10.000,00
4	DESPESES DE CAPIT					10.000,00	
4	INVESTIMENTOS				10.000,00		
	EQUIPAMENTOS E MATERIAL PERMANENTE		4.4.90.52.00	10.000,00			
Gestão Administrativa do Fundo Municipal dos Direitos da Criança e Adolescente	08.122.0804.2112.0000						12.000,00
3	DESPESES CORREN					12.000,00	
1	PESSOAL E ENCARGOS SOCIAIS				12.000,00		
	CONTRATAÇÃO POR TEMPO DETERMINADO		3.1.90.04.00	5.000,00			
	VENCIMENTOS E VANTAGENS FIXAS - PESSOAL CIVIL		3.1.90.11.00	5.000,00			
	OUTRAS DESPESAS VARIÁVEIS - PESSOAL CIVIL		3.1.90.16.00	2.000,00			
Manutenção das Atividades do Fundo Municipal dos Direitos da Criança e Adolescente	08.122.0804.2113.0000						26.000,00
3	DESPESES CORREN					26.000,00	
3	OUTRAS DESPESAS CORRENTES				26.000,00		
	CONTRIBUIÇÕES		3.3.50.41.00	2.000,00			
	DIÁRIAS - PESSOAL CIVIL		3.3.90.14.00	2.000,00			
	MATERIAL DE CONSUMO		3.3.90.30.00	5.000,00			
	PASSAGENS E DESPESAS COM LOCOMOÇÃO		3.3.90.33.00	1.000,00			
	SERVIÇOS DE CONSULTORIA		3.3.90.35.00	2.000,00			
	OUTROS SERVIÇOS DE TERCEIROS - PESSOA FÍSICA		3.3.90.38.00	5.000,00			
	OUTROS SERVIÇOS DE TERCEIROS - PESSOA JURÍDICA		3.3.90.39.00	5.000,00			
	DESPESAS DE EXERCÍCIOS ANTERIORES		3.3.90.92.00	2.000,00			
	INDENIZAÇÕES E RESTITUIÇÕES		3.3.90.93.00	2.000,00			
TOTAL							48.000,00

Boelli

ÓRGÃO	03	FUNDOS
UNIDADE	03	FUNDO MUNICIPAL DE ASSISTÊNCIA SOCIAL DE XEXÉU
SUB UNIDADE	00	FUNDO MUNICIPAL DE ASSISTÊNCIA SOCIAL

Aplicação Programada	Proj/Ativ	Finalidade F.R. - C.A.	Categoria	Detalhada	TotalGrupo	Total Categ.	Total Func.
Apoio das atividades do Conselho Municipal de Assistência Social	08.032.0805.2114.0000						8.000,00
3	3	DESPEAS CORREN				8.000,00	
	3	OUTRAS DESPEAS CORRENTES			6.000,00		
		MATERIAL DE CONSUMO	3.3.90.30.00	2.000,00			
		OUTROS SERVIÇOS DE TERCEIROS - PESSOA FÍSICA	3.3.90.36.00	2.000,00			
		OUTROS SERVIÇOS DE TERCEIROS - PESSOA JURÍDICA	3.3.90.39.00	2.000,00			
Apoio das atividades do Conselho Tutelar	08.032.0805.2115.0000						8.000,00
3	3	DESPEAS CORREN				8.000,00	
	3	OUTRAS DESPEAS CORRENTES			6.000,00		
		MATERIAL DE CONSUMO	3.3.90.30.00	2.000,00			
		OUTROS SERVIÇOS DE TERCEIROS - PESSOA FÍSICA	3.3.90.36.00	2.000,00			
		OUTROS SERVIÇOS DE TERCEIROS - PESSOA JURÍDICA	3.3.90.39.00	2.000,00			
Aquisição de Veículos, Móveis, Máquinas e Equipamentos diversos	08.122.0805.1058.0000						80.000,00
4	4	DESPEAS DE CAPIT				80.000,00	
	4	INVESTIMENTOS			80.000,00		
		EQUIPAMENTOS E MATERIAL PERMANENTE	4.4.90.52.00	80.000,00			
Atividade Administrativa de Pessoal do Fundo Municipal de Assistência Social	08.122.0805.2118.0000						164.000,00
3	1	DESPEAS CORREN				164.000,00	
	1	PESSOAL E ENCARGOS SOCIAIS			164.000,00		
		CONTRATAÇÃO POR TEMPO DETERMINADO	3.1.90.04.00	10.000,00			
		VENCIMENTOS E VANTAGENS FIXAS - PESSOAL CIVIL	3.1.90.11.00	10.000,00			
		OBRIGAÇÕES PATRONAIS	3.1.90.13.00	144.000,00			
Manutenção das Atividades Gerais do Fundo Municipal de Assistência Social	08.122.0805.2117.0000						77.000,00
3	3	DESPEAS CORREN				77.000,00	
	3	OUTRAS DESPEAS CORRENTES			77.000,00		
		DIÁRIAS - PESSOAL CIVIL	3.3.90.14.00	5.000,00			
		MATERIAL DE CONSUMO	3.3.90.30.00	10.000,00			
		PASSAGENS E DESPEAS COM LOCOMOÇÃO	3.3.90.33.00	2.000,00			
		SERVIÇOS DE CONSULTORIA	3.3.90.35.00	10.000,00			
		OUTROS SERVIÇOS DE TERCEIROS - PESSOA FÍSICA	3.3.90.36.00	10.000,00			
		OUTROS SERVIÇOS DE TERCEIROS - PESSOA JURÍDICA	3.3.90.39.00	40.000,00			
Repasse de Subvenção a Instituições sem Fins Lucrativas	08.122.0805.2118.0000						35.000,00
3	3	DESPEAS CORREN				35.000,00	
	3	OUTRAS DESPEAS CORRENTES			35.000,00		
		SUBVENÇÕES SOCIAIS	3.3.50.43.00	35.000,00			
Distribuição Gratuita de Materiais, Bens ou Serviços conforme Lei	08.122.0805.2118.0000						100.000,00
3	3	DESPEAS CORREN				100.000,00	
	3	OUTRAS DESPEAS CORRENTES			100.000,00		
		DESPEAS DE EXERCÍCIOS ANTERIORES	3.3.90.92.00	100.000,00			
Apoio às ações do Centro de Convivência dos Idosos - CCI	08.241.0807.2120.0000						23.000,00
3	1	DESPEAS CORREN				23.000,00	
	1	PESSOAL E ENCARGOS SOCIAIS			2.000,00		
		CONTRATAÇÃO POR TEMPO DETERMINADO	3.1.90.04.00	2.000,00			

Beu

ÓRGÃO	03	FUNDOS
UNIDADE	03	FUNDO MUNICIPAL DE ASSISTÊNCIA SOCIAL DE XEXEU
SUB UNIDADE	00	FUNDO MUNICIPAL DE ASSISTÊNCIA SOCIAL

Aplicação Programada	Proj/Ativ	Finalidade	Categoria	Detalhada	Total Grupo	Total Categ.	Total Func.
		F.R. - C.A.					
Apóio às ações do Centro de Convivência dos Idosos - CCI	08.241.0807.2120.0000						23.000,00
3	DESPESAS CORREN						23.000,00
3	OUTRAS DESPESAS CORRENTES				21.000,00		
	MATERIAL DE CONSUMO		3.3.90.30.00	15.000,00			
	Material, Bem ou Serviço para Distribuição Gratuita		3.3.90.32.00	2.000,00			
	OUTROS SERVIÇOS DE TERCEIROS - PESSOA FÍSICA		3.3.90.36.00	2.000,00			
	OUTROS SERVIÇOS DE TERCEIROS - PESSOA JURÍDICA		3.3.90.39.00	2.000,00			
Apóio aos Portadores de Deficiência Física	08.242.0802.2121.0000						10.000,00
3	DESPESAS CORREN						10.000,00
3	OUTRAS DESPESAS CORRENTES				10.000,00		
	MATERIAL DE CONSUMO		3.3.90.30.00	5.000,00			
	OUTROS SERVIÇOS DE TERCEIROS - PESSOA FÍSICA		3.3.90.36.00	3.000,00			
	OUTROS SERVIÇOS DE TERCEIROS - PESSOA JURÍDICA		3.3.90.39.00	2.000,00			
Aquisição de Equipamentos Diversos para o PETI	08.243.0803.1058.0000						20.000,00
4	DESPESAS DE CAPIT						20.000,00
4	INVESTIMENTOS				20.000,00		
	EQUIPAMENTOS E MATERIAL PERMANENTE		4.4.90.52.00	20.000,00			
Programa de Erradicação do Trabalho Infantil - PETI	08.243.0803.2122.0000						431.000,00
3	DESPESAS CORREN						431.000,00
1	PESSOAL E ENCARGOS SOCIAIS				347.000,00		
	CONTRATAÇÃO POR TEMPO DETERMINADO		3.1.90.04.00	322.000,00			
	VENCIMENTOS E VANTAGENS FIXAS - PESSOAL CIVIL		3.1.90.11.00	25.000,00			
3	OUTRAS DESPESAS CORRENTES				84.000,00		
	MATERIAL DE CONSUMO		3.3.90.30.00	80.000,00			
	OUTROS SERVIÇOS DE TERCEIROS - PESSOA FÍSICA		3.3.90.36.00	2.000,00			
	OUTROS SERVIÇOS DE TERCEIROS - PESSOA JURÍDICA		3.3.90.39.00	2.000,00			
Manutenção das Atividades dos Serviços de Convivência para Crianças e Jovens	08.243.0807.2123.0000						18.000,00
3	DESPESAS CORREN						18.000,00
1	PESSOAL E ENCARGOS SOCIAIS				2.000,00		
	CONTRATAÇÃO POR TEMPO DETERMINADO		3.1.90.04.00	2.000,00			
3	OUTRAS DESPESAS CORRENTES				14.000,00		
	MATERIAL DE CONSUMO		3.3.90.30.00	10.000,00			
	OUTROS SERVIÇOS DE TERCEIROS - PESSOA FÍSICA		3.3.90.36.00	2.000,00			
	OUTROS SERVIÇOS DE TERCEIROS - PESSOA JURÍDICA		3.3.90.39.00	2.000,00			
Equipamento dos Programas Assistenciais vinculado a Proteção Social Básica	08.244.0802.1060.0000						100.000,00
4	DESPESAS DE CAPIT						100.000,00
4	INVESTIMENTOS				100.000,00		
	EQUIPAMENTOS E MATERIAL PERMANENTE		4.4.90.52.00	100.000,00			
Centro de Referência de Assistência Social - CRAS	08.244.0802.2124.0000						167.000,00
3	DESPESAS CORREN						167.000,00
1	PESSOAL E ENCARGOS SOCIAIS				102.000,00		
	CONTRATAÇÃO POR TEMPO DETERMINADO		3.1.90.04.00	102.000,00			
3	OUTRAS DESPESAS CORRENTES				85.000,00		
	MATERIAL DE CONSUMO		3.3.90.30.00	10.000,00			
	OUTROS SERVIÇOS DE TERCEIROS - PESSOA FÍSICA		3.3.90.36.00	50.000,00			
	OUTROS SERVIÇOS DE TERCEIROS - PESSOA JURÍDICA		3.3.90.39.00	5.000,00			

Delme

ÓRGÃO	03	FUNDOS
UNIDADE	03	FUNDO MUNICIPAL DE ASSISTÊNCIA SOCIAL DE XEXEU
SUB UNIDADE	00	FUNDO MUNICIPAL DE ASSISTÊNCIA SOCIAL

Aplicação Programada	Proj/Ativ	Finalidade	Categoria	Detalhada	Total Grupo	Total Categ.	Total Func.
		F.R. - C.A.					
Atenção e Atendimento Integral à Família - PAIF	08.244.0802.2125.0000						27.000,00
3	DESPESAS CORREN					27.000,00	
1	PESSOAL E ENCARGOS SOCIAIS				2.000,00		
	CONTRATAÇÃO POR TEMPO DETERMINADO		3.1.90.04.00	2.000,00			
3	OUTRAS DESPESAS CORRENTES				25.000,00		
	MATERIAL DE CONSUMO		3.3.90.30.00	10.000,00			
	OUTROS SERVIÇOS DE TERCEIROS - PESSOA FÍSICA		3.3.90.36.00	10.000,00			
	OUTROS SERVIÇOS DE TERCEIROS - PESSOA JURÍDICA		3.3.90.39.00	5.000,00			
Programa ProJovem Adolescente (PBV I)	08.244.0802.2126.0000					105.000,00	105.000,00
3	DESPESAS CORREN					105.000,00	
1	PESSOAL E ENCARGOS SOCIAIS				10.000,00		
	CONTRATAÇÃO POR TEMPO DETERMINADO		3.1.90.04.00	10.000,00			
3	OUTRAS DESPESAS CORRENTES				95.000,00		
	MATERIAL DE CONSUMO		3.3.90.30.00	85.000,00			
	OUTROS SERVIÇOS DE TERCEIROS - PESSOA FÍSICA		3.3.90.36.00	5.000,00			
	OUTROS SERVIÇOS DE TERCEIROS - PESSOA JURÍDICA		3.3.90.39.00	5.000,00			
Centro de Referência Especial de Assistência Social -	08.244.0803.2127.0000						188.000,00
3	DESPESAS CORREN					188.000,00	
1	PESSOAL E ENCARGOS SOCIAIS				112.000,00		
	CONTRATAÇÃO POR TEMPO DETERMINADO		3.1.90.04.00	112.000,00			
3	OUTRAS DESPESAS CORRENTES				76.000,00		
	MATERIAL DE CONSUMO		3.3.90.30.00	16.000,00			
	OUTROS SERVIÇOS DE TERCEIROS - PESSOA FÍSICA		3.3.90.36.00	50.000,00			
	OUTROS SERVIÇOS DE TERCEIROS - PESSOA JURÍDICA		3.3.90.39.00	10.000,00			
Aquisição de Equipamentos Diversos para o IGDBF	08.244.0808.1061.0000						110.000,00
4	DESPESAS DE CAPIT					110.000,00	
4	INVESTIMENTOS				110.000,00		
	EQUIPAMENTOS E MATERIAL PERMANENTE		4.4.90.52.00	110.000,00			
Programa do Bolsa Família - IGDBF	08.244.0808.2128.0000					45.000,00	45.000,00
3	DESPESAS CORREN					45.000,00	
1	PESSOAL E ENCARGOS SOCIAIS				10.000,00		
	CONTRATAÇÃO POR TEMPO DETERMINADO		3.1.90.04.00	10.000,00			
3	OUTRAS DESPESAS CORRENTES				35.000,00		
	DIÁRIAS - PESSOAL CIVIL		3.3.90.14.00	5.000,00			
	MATERIAL DE CONSUMO		3.3.90.30.00	10.000,00			
	OUTROS SERVIÇOS DE TERCEIROS - PESSOA FÍSICA		3.3.90.36.00	10.000,00			
	OUTROS SERVIÇOS DE TERCEIROS - PESSOA JURÍDICA		3.3.90.39.00	10.000,00			
PROGRAMA IDD-SUAS	08.244.0808.2129.0000						17.000,00
3	DESPESAS CORREN					17.000,00	
1	PESSOAL E ENCARGOS SOCIAIS				2.000,00		
	CONTRATAÇÃO POR TEMPO DETERMINADO		3.1.90.04.00	2.000,00			
3	OUTRAS DESPESAS CORRENTES				15.000,00		
	MATERIAL DE CONSUMO		3.3.90.30.00	5.000,00			
	OUTROS SERVIÇOS DE TERCEIROS - PESSOA FÍSICA		3.3.90.36.00	5.000,00			
	OUTROS SERVIÇOS DE TERCEIROS - PESSOA JURÍDICA		3.3.90.39.00	5.000,00			
Manutenção das atividades de Cursos Profissionalizantes	08.244.0808.2130.0000						13.000,00
3	DESPESAS CORREN					13.000,00	

[Handwritten signature]

ORGÃO	03	FUNDOS
UNIDADE	03	FUNDO MUNICIPAL DE ASSISTÊNCIA SOCIAL DE XEXEU
SUB UNIDADE	00	FUNDO MUNICIPAL DE ASSISTÊNCIA SOCIAL

Aplicação Programada	Proj/Ativ	Finalidade F.R. - C.A.	Categoria	Detalhada	Total Grupo	Total Categ.	Total Func.
Manutenção das atividades de Cursos Profissionalizantes	08.244.0805.2130.0000						13.000,00
3 - DESPESAS CORRENTES						13.000,00	
1 - PESSOAL E ENCARGOS SOCIAIS					2.000,00		
CONTRATAÇÃO POR TEMPO DETERMINADO			3.1.90.04.00	2.000,00			
3 - OUTRAS DESPESAS CORRENTES					11.000,00		
MATERIAL DE CONSUMO			3.3.90.30.00	5.000,00			
OUTROS SERVIÇOS DE TERCEIROS - PESSOA FÍSICA			3.3.90.36.00	2.000,00			
OUTROS SERVIÇOS DE TERCEIROS - PESSOA JURÍDICA			3.3.90.38.00	4.000,00			
Reserva de Contingência	66.999.9999.9004.0000						18.000,00
5 - RESERVA DE CONTI						18.000,00	
2 - RESERVA DE CONTINGÊNCIA					18.000,00		
RESERVA DE CONTINGÊNCIA			6.8.69.99.00	18.000,00			

TOTAL

1.758.000,00

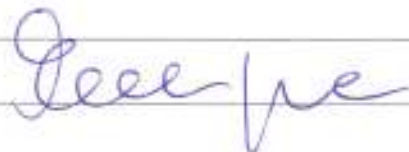

ÓRGÃO	03	FUNDOS
UNIDADE	04	SERVIÇO AUTÔNOMO DE ÁGUA E ESGOTO - SAAE
SUB UNIDADE	00	SERVIÇO AUTÔNOMO DE ÁGUA E ESGOTO - SAAE

Aplicação Programada	Proj/Ativ	Finalidade F.R. - C.A.	Categoria	Detalhada	TotalGrupo	Total Categ.	Total Func.
gestão Administrativa de Pessoal para o SAAE	17.122.1702.2131.0000						146.000,00
3	DESPESAS CORREN					146.000,00	
1	PESSOAL E ENCARGOS SOCIAIS						
	CONTRATAÇÃO POR TEMPO DETERMINADO		3.1.90.04.00	20.000,00			
	VENCIMENTOS E VANTAGENS FIXAS - PESSOAL CIVIL		3.1.90.11.00	94.000,00			
	OBRIGAÇÕES PATRONAIS		3.1.90.13.00	27.000,00			
	OUTRAS DESPESAS VARIÁVEIS - PESSOAL CIVIL		3.1.90.16.00	3.000,00			
	SENTENÇAS JUDICIAIS		3.1.90.91.00	2.000,00			
manutenção dos Serviços Administrativos - SAAE	17.122.1702.2132.0000						95.000,00
3	DESPESAS CORREN					95.000,00	
3	OUTRAS DESPESAS CORRENTES						
	DIARIAS - PESSOAL CIVIL		3.3.90.14.00	2.000,00			
	MATERIAL DE CONSUMO		3.3.90.30.00	5.000,00			
	SERVIÇOS DE CONSULTORIA		3.3.90.35.00	2.000,00			
	OUTROS SERVIÇOS DE TERCEIROS - PESSOA FÍSICA		3.3.90.36.00	10.000,00			
	OUTROS SERVIÇOS DE TERCEIROS - PESSOA JURÍDICA		3.3.90.39.00	70.000,00			
	SENTENÇAS JUDICIAIS		3.3.90.91.00	2.000,00			
	DESPESAS DE EXERCÍCIOS ANTERIORES		3.3.90.92.00	2.000,00			
	INDENIZAÇÕES E RESTITUIÇÕES		3.3.90.93.00	2.000,00			
Amortização de Dívidas - SAAE	17.122.1702.2133.0000						10.000,00
4	DESPESAS DE CAPIT					10.000,00	
6	AMORTIZAÇÃO DA DÍVIDA						
	PRINCIPAL DA DÍVIDA CONTRATUAL RESGATADA		4.6.90.71.00	10.000,00			
Adquirição de Veículos, Móveis e Equipamentos Diversos - SAAE	17.122.1703.1062.0000						20.000,00
4	DESPESAS DE CAPIT					20.000,00	
4	INVESTIMENTOS						
	EQUIPAMENTOS E MATERIAL PERMANENTE		4.4.90.52.00	20.000,00			
Adquirição de Hidrômetros e Equipamentos Diversos	17.122.1703.1063.0000						10.000,00
4	DESPESAS DE CAPIT					10.000,00	
4	INVESTIMENTOS						
	EQUIPAMENTOS E MATERIAL PERMANENTE		4.4.90.52.00	10.000,00			
Adquirição de Hardware e Software para SAAE	17.122.1703.1064.0000						5.000,00
4	DESPESAS DE CAPIT					5.000,00	
4	INVESTIMENTOS						
	EQUIPAMENTOS E MATERIAL PERMANENTE		4.4.90.52.00	5.000,00			
Forma ou Ampliação de SAAE	17.122.1704.1065.0000						20.000,00
4	DESPESAS DE CAPIT					20.000,00	
4	INVESTIMENTOS						
	OBRAS E INSTALAÇÕES		4.4.90.51.00	20.000,00			
gestão Administrativa de Pessoal de Operação e Manutenção do SAAE	17.512.1702.2134.0000						233.000,00
3	DESPESAS CORREN					233.000,00	
1	PESSOAL E ENCARGOS SOCIAIS						
	CONTRATAÇÃO POR TEMPO DETERMINADO		3.1.90.04.00	112.000,00			
	VENCIMENTOS E VANTAGENS FIXAS - PESSOAL CIVIL		3.1.90.11.00	79.000,00			
	OBRIGAÇÕES PATRONAIS		3.1.90.13.00	42.000,00			

Geel Jr

ORGÃO	03	FUNDOS
UNIDADE	04	SERVIÇO AUTÔNOMO DE ÁGUA E ESGOTO - SAAE
SUB UNIDADE	00	SERVIÇO AUTÔNOMO DE ÁGUA E ESGOTO - SAAE

Aplicação Programada	Proj/Ativ	Finalidade F.R. - C.A.	Categoria	Detalhada	TotalGrupo	Total Categ.	Total Func.
Operação e Manutenção do Sistema de Água - SAAE	17.512.1702.2135.0000						255.000,00
3 DESPESAS CORREN						255.000,00	
3 OUTRAS DESPESAS CORRENTES					255.000,00		
MATERIAL DE CONSUMO			3.3.90.30.00	50.000,00			
OUTROS SERVIÇOS DE TERCEIROS - PESSOA FÍSICA			3.3.90.36.00	25.000,00			
OUTROS SERVIÇOS DE TERCEIROS - PESSOA JURÍDICA			3.3.90.39.00	180.000,00			
Oração e Benefícios ao Trabalhador - SAAE	28.331.1702.2136.0000						5.000,00
3 DESPESAS CORREN						5.000,00	
3 OUTRAS DESPESAS CORRENTES					5.000,00		
OBRIGAÇÕES TRIBUTÁRIAS E CONTRIBUTIVAS			3.3.90.47.00	5.000,00			
Reserva de Contingência	99.999.9999.9005.0000						8.000,00
9 RESERVA DE CONTI						8.000,00	
9 RESERVA DE CONTINGÊNCIA					8.000,00		
RESERVA DE CONTINGÊNCIA			9.9.99.99.00	8.000,00			
TOTAL							807.000,00

Geneve

ORGÃO	03	FUNDOS
UNIDADE	05	FUNDO DE DESENVOLVIMENTO MUNICIPAL - FEM
SUB UNIDADE	00	FUNDO DE DESENVOLVIMENTO MUNICIPAL - FEM

Aplicação Programada	Proj/Ativ	Finalidade F.R. - C.A.	Categoria	Detalhada	Total Grupo	Total Categ.	Total Func.
Adquisição de Móveis, Máquinas e Equipamentos Diversos para o FEM	04.121.1507.1068.0000						10.000,00
4	DESPEAS DE CAPIT					10.000,00	
4	INVESTIMENTOS				10.000,00		
	EQUIPAMENTOS E MATERIAL PERMANENTE		4.4.90.52.00	10.000,00			
Implantação e Manutenção das Atividades do Fundo de Desenvolvimento Municipal - FEM	04.121.1507.2137.0000						30.000,00
3	DESPEAS CORREN					30.000,00	
3	OUTRAS DESPEAS CORRENTES				30.000,00		
	MATERIAL DE CONSUMO		3.3.90.30.00	5.000,00			
	OUTROS SERVIÇOS DE TERCEIROS - PESSOA FÍSICA		3.3.90.36.00	5.000,00			
	OUTROS SERVIÇOS DE TERCEIROS - PESSOA JURÍDICA		3.3.90.39.00	20.000,00			
Arquitetura de vias Públicas	15.451.1507.1067.0000						704.000,00
4	DESPEAS DE CAPIT					704.000,00	
4	INVESTIMENTOS				704.000,00		
	OBRAS E INSTALAÇÕES		4.4.90.51.00	704.000,00			

TOTAL

744.000,00

ORGÃO	03	FUNDOS
UNIDADE	06	FUNDO MUNICIPAL DE EDUCAÇÃO - FME
SUB UNIDADE	01	FUNDO MUNICIPAL DE EDUCAÇÃO - FME

Aplicação Programada	Proj/Ativ	Finalidade	Categoria	Detalhada	TotalGrupo	Total Categ.	Total Func.
		F.R. - C.A.					
Adquisição de Veículos, Móveis, Máquinas e Equipamentos Diversos	12.122.1202.1068.0000						50.000,00
4	DESPEAS DE CAPIT					50.000,00	
4	INVESTIMENTOS				50.000,00		
	EQUIPAMENTOS E MATERIAL PERMANENTE		4.4.90.52.00	50.000,00			
Gestão Administrativa de Pessoal do Fundo Municipal de Educação - FME	12.122.1202.2138.0000						60.000,00
3	DESPEAS CORREN					60.000,00	
1	PESSOAL E ENCARGOS SOCIAIS				60.000,00		
	CONTRATAÇÃO POR TEMPO DETERMINADO		3.1.90.04.00	30.000,00			
	VENCIMENTOS E VANTAGENS FIXAS - PESSOAL CIVIL		3.1.90.11.00	25.000,00			
	OBRIGAÇÕES PATRONAIS		3.1.90.13.00	5.000,00			
Manutenção das Atividades do Fundo Municipal de Educação - FME	12.122.1202.2139.0000						445.000,00
3	DESPEAS CORREN					445.000,00	
3	OUTRAS DESPEAS CORRENTES				445.000,00		
	DIARIAS - PESSOAL CIVIL		3.3.90.14.00	10.000,00			
	MATERIAL DE CONSUMO		3.3.90.30.00	30.000,00			
	Material, Bem ou Serviço para Distribuição Gratuita		3.3.90.32.00	5.000,00			
	PASSAGENS E DESPEAS COM LOCOMOÇÃO		3.3.90.33.00	5.000,00			
	SERVIÇOS DE CONSULTORIA		3.3.90.35.00	5.000,00			
	OUTROS SERVIÇOS DE TERCEIROS - PESSOA FÍSICA		3.3.90.36.00	40.000,00			
	OUTROS SERVIÇOS DE TERCEIROS - PESSOA JURÍDICA		3.3.90.39.00	350.000,00			
Adquisição de Equipamentos de Informática e de Comunicação para o PROINFO	12.126.1203.1069.0000						50.000,00
4	DESPEAS DE CAPIT					50.000,00	
4	INVESTIMENTOS				50.000,00		
	EQUIPAMENTOS E MATERIAL PERMANENTE		4.4.90.52.00	50.000,00			
Manutenção das Atividades do Progr. Nacion. de Tecnol. Educacional - Proinfo	12.126.1203.2140.0000						25.000,00
3	DESPEAS CORREN					25.000,00	
3	OUTRAS DESPEAS CORRENTES				25.000,00		
	MATERIAL DE CONSUMO		3.3.90.30.00	15.000,00			
	OUTROS SERVIÇOS DE TERCEIROS - PESSOA FÍSICA		3.3.90.36.00	5.000,00			
	OUTROS SERVIÇOS DE TERCEIROS - PESSOA JURÍDICA		3.3.90.39.00	5.000,00			
Manutenção das Atividades do Programa Nacional de Alimentação - PNAE	12.308.1204.2141.0000						435.000,00
3	DESPEAS CORREN					435.000,00	
3	OUTRAS DESPEAS CORRENTES				435.000,00		
	MATERIAL DE CONSUMO		3.3.90.30.00	400.000,00			
	OUTROS SERVIÇOS DE TERCEIROS - PESSOA FÍSICA		3.3.90.36.00	15.000,00			
	OUTROS SERVIÇOS DE TERCEIROS - PESSOA JURÍDICA		3.3.90.39.00	20.000,00			
Adquisição de Móveis, Máquinas e Equipamentos Diversos vinculado ao QSE	12.361.1205.1070.0000						50.000,00
4	DESPEAS DE CAPIT					50.000,00	
4	INVESTIMENTOS				50.000,00		
	EQUIPAMENTOS E MATERIAL PERMANENTE		4.4.90.52.00	50.000,00			
Manutenção das Atividades do Ensino vinculado ao QSE	12.361.1205.2142.0000						450.000,00
3	DESPEAS CORREN					450.000,00	

ORGÃO	03	FUNDOS
UNIDADE	08	FUNDO MUNICIPAL DE EDUCAÇÃO - FME
SUB UNIDADE	01	FUNDO MUNICIPAL DE EDUCAÇÃO - FME

Aplicação Programada	Proj/Ativ	Finalidade F.R. - C.A.	Categoria	Detalhada	TotalGrupo	Total Categ.	Total Func.
apoio as Atividades do Ensino vinculado ao QSE	12.361.1205.2142.0000						450.000,00
3 DESPESAS CORREN						450.000,00	
3 OUTRAS DESPESAS CORRENTES					450.000,00		
MATERIAL DE CONSUMO			3.3.90.30.00	400.000,00			
OUTROS SERVIÇOS DE TERCEIROS - PESSOA FÍSICA			3.3.90.36.00	20.000,00			
OUTROS SERVIÇOS DE TERCEIROS - PESSOA JURÍDICA			3.3.90.39.00	30.000,00			
apoio as Atividades ao Programa Nacion. de Transport. Escolar - Pnate	12.361.1208.2143.0000						580.000,00
3 DESPESAS CORREN						580.000,00	
3 OUTRAS DESPESAS CORRENTES					580.000,00		
MATERIAL DE CONSUMO			3.3.90.30.00	150.000,00			
OUTROS SERVIÇOS DE TERCEIROS - PESSOA FÍSICA			3.3.90.36.00	30.000,00			
OUTROS SERVIÇOS DE TERCEIROS - PESSOA JURÍDICA			3.3.90.39.00	400.000,00			
Aquisição de Transporte Escolar pelo Programa Caminho Escola	12.361.1207.1071.0000						500.000,00
4 DESPESAS DE CAPIT						500.000,00	
4 INVESTIMENTOS					500.000,00		
EQUIPAMENTOS E MATERIAL PERMANENTE			4.4.90.52.00	500.000,00			
Implantação e Manutenção do Programa Nacional Biblioteca na Escola	12.361.1207.2144.0000						40.000,00
3 DESPESAS CORREN						40.000,00	
3 OUTRAS DESPESAS CORRENTES					40.000,00		
MATERIAL DE CONSUMO			3.3.90.30.00	20.000,00			
OUTROS SERVIÇOS DE TERCEIROS - PESSOA FÍSICA			3.3.90.36.00	10.000,00			
OUTROS SERVIÇOS DE TERCEIROS - PESSOA JURÍDICA			3.3.90.39.00	10.000,00			
Aquisição de Acervo para a Biblioteca da Escola	12.361.1208.1072.0000						50.000,00
4 DESPESAS DE CAPIT						50.000,00	
4 INVESTIMENTOS					50.000,00		
EQUIPAMENTOS E MATERIAL PERMANENTE			4.4.90.52.00	50.000,00			
Implantação e Manutenção do Programa Dinheiro Direto na Escola - PDDE	12.361.1209.2145.0000						25.000,00
3 DESPESAS CORREN						25.000,00	
3 OUTRAS DESPESAS CORRENTES					25.000,00		
MATERIAL DE CONSUMO			3.3.90.30.00	15.000,00			
OUTROS SERVIÇOS DE TERCEIROS - PESSOA FÍSICA			3.3.90.36.00	5.000,00			
OUTROS SERVIÇOS DE TERCEIROS - PESSOA JURÍDICA			3.3.90.39.00	5.000,00			
Apoio ao Transporte Universitário	12.364.1210.2146.0000						60.000,00
3 DESPESAS CORREN						60.000,00	
3 OUTRAS DESPESAS CORRENTES					60.000,00		
MATERIAL DE CONSUMO			3.3.90.30.00	50.000,00			
OUTROS SERVIÇOS DE TERCEIROS - PESSOA FÍSICA			3.3.90.36.00	5.000,00			
OUTROS SERVIÇOS DE TERCEIROS - PESSOA JURÍDICA			3.3.90.39.00	5.000,00			
TOTAL							2.820.000,00

[Handwritten signature]

ORGÃO	03	FUNDOS						
UNIDADE	06	FUNDO MUNICIPAL DE EDUCAÇÃO - FME						
SUB UNIDADE	02	FUNDEB						
Aplicação Programada	Proj/Ativ	Finalidade	Categoria	Detalhada	TotalGrupo	Total Categ.	Total Func.	
			F.R. - C.A.					
Adquirição de Veículos, Móveis, Máquinas e Equipamentos Diversos - FUNDEB	12.361.1211.1073.0000						500.000,00	
4	DESPESAS DE CAPÍT					500.000,00		
4	INVESTIMENTOS				500.000,00			
	EQUIPAMENTOS E MATERIAL PERMANENTE		4.4.90.52.00	500.000,00				
Gestão Administrativa de Pessoal do Fundeb - 80%	12.361.1211.2147.0000						6.055.000,00	
3	DESPESAS CORREN					6.055.000,00		
1	PESSOAL E ENCARGOS SOCIAIS				6.055.000,00			
	CONTRATAÇÃO POR TEMPO DETERMINADO		3.1.90.04.00	470.000,00				
	VENCIMENTOS E VANTAGENS FIXAS - PESSOAL CIVIL		3.1.90.11.00	4.660.000,00				
	OBRIGAÇÕES PATRONAIS		3.1.90.13.00	900.000,00				
	DESPESAS DE EXERCÍCIOS ANTERIORES		3.1.90.92.00	15.000,00				
	INDENIZAÇÕES E RESTITUIÇÕES TRABALHISTAS		3.1.90.94.00	20.000,00				
Gestão Administrativa de Pessoal do Fundeb - 40%	12.361.1211.2148.0000						2.050.000,00	
3	DESPESAS CORREN					2.050.000,00		
1	PESSOAL E ENCARGOS SOCIAIS				2.050.000,00			
	CONTRATAÇÃO POR TEMPO DETERMINADO		3.1.90.04.00	10.000,00				
	VENCIMENTOS E VANTAGENS FIXAS - PESSOAL CIVIL		3.1.90.11.00	1.650.000,00				
	OBRIGAÇÕES PATRONAIS		3.1.90.13.00	375.000,00				
	DESPESAS DE EXERCÍCIOS ANTERIORES		3.1.90.92.00	10.000,00				
	INDENIZAÇÕES E RESTITUIÇÕES TRABALHISTAS		3.1.90.94.00	5.000,00				
Manutenção das Atividades Gerais do FUNDEB - 40%	12.361.1211.2149.0000						1.375.000,00	
3	DESPESAS CORREN					1.375.000,00		
3	OUTRAS DESPESAS CORRENTES				1.375.000,00			
	DIÁRIAS - PESSOAL CIVIL		3.3.90.14.00	10.000,00				
	AUXÍLIO FINANCEIRO A ESTUDANTE		3.3.90.18.00	900.000,00				
	MATERIAL DE CONSUMO		3.3.90.30.00	120.000,00				
	OUTROS SERVIÇOS DE TERCEIROS - PESSOA FÍSICA		3.3.90.36.00	40.000,00				
	OUTROS SERVIÇOS DE TERCEIROS - PESSOA JURÍDICA		3.3.90.39.00	300.000,00				
	DESPESAS DE EXERCÍCIOS ANTERIORES		3.3.90.92.00	5.000,00				
Manutenção, Conserto e Conservação de Unidades escolares	12.361.1211.2150.0000						15.000,00	
3	DESPESAS CORREN					15.000,00		
3	OUTRAS DESPESAS CORRENTES				15.000,00			
	MATERIAL DE CONSUMO		3.3.90.30.00	5.000,00				
	OUTROS SERVIÇOS DE TERCEIROS - PESSOA FÍSICA		3.3.90.36.00	5.000,00				
	OUTROS SERVIÇOS DE TERCEIROS - PESSOA JURÍDICA		3.3.90.39.00	5.000,00				
Adquirição de Material Didático-Escolares	12.361.1211.2151.0000						10.000,00	
3	DESPESAS CORREN					10.000,00		
3	OUTRAS DESPESAS CORRENTES				10.000,00			
	MATERIAL DE CONSUMO		3.3.90.30.00	5.000,00				
	Material, Bem ou Serviço para Distribuição Gratuita		3.3.90.32.00	5.000,00				
Capacitação e Treinamento de Professores	12.361.1211.2152.0000						140.000,00	
3	DESPESAS CORREN					140.000,00		
3	OUTRAS DESPESAS CORRENTES				140.000,00			
	MATERIAL DE CONSUMO		3.3.90.30.00	20.000,00				
	OUTROS SERVIÇOS DE TERCEIROS - PESSOA FÍSICA		3.3.90.36.00	20.000,00				
	OUTROS SERVIÇOS DE TERCEIROS - PESSOA JURÍDICA		3.3.90.39.00	100.000,00				
Construção, Ampliação e Reforma de Unidades de Ensino	12.361.1212.1874.0000						2.800.000,00	

Goelhe

ORGÃO	03	FUNDOS
UNIDADE	06	FUNDO MUNICIPAL DE EDUCAÇÃO - FME
SUB UNIDADE	02	FUNDEB

Aplicação Programada	Proj/Ativ	Finalidade	Categoria	Detalhada	TotalGrupo	Total Categ.	Total Func.
		F.R. - C.A.					

Fundamental - FUNDEB							
4	DESPEAS DE CAPIT					2.800.000,00	2.800.000,00
4	INVESTIMENTOS				2.800.000,00		
	OBRAS E INSTALAÇÕES		4.4.90.51.00	2.800.000,00			

Gestão de Pessoal do Ensino Infantil - 60%		12.365.1211.2153.0000					7.000,00
3	DESPEAS CORREN					7.000,00	7.000,00
1	PESSOAL E ENCARGOS SOCIAIS						
	CONTRATAÇÃO POR TEMPO DETERMINADO		3.1.90.04.00	2.000,00			
	Outros Benefícios Previdenciários do servidor ou do militar		3.1.90.05.00	2.000,00			
	VENCIMENTOS E VANTAGENS FIXAS - PESSOAL CIVIL		3.1.90.11.00	2.000,00			
	OBRIGAÇÕES PATRONAIS		3.1.90.13.00	1.000,00			

Gestão de Pessoal do Ensino Infantil - 40%		12.365.1211.2154.0000					6.000,00
3	DESPEAS CORREN					6.000,00	6.000,00
1	PESSOAL E ENCARGOS SOCIAIS						
	CONTRATAÇÃO POR TEMPO DETERMINADO		3.1.90.04.00	2.000,00			
	VENCIMENTOS E VANTAGENS FIXAS - PESSOAL CIVIL		3.1.90.11.00	2.000,00			
	OBRIGAÇÕES PATRONAIS		3.1.90.13.00	2.000,00			

Manutenção das Ações do Ensino Infantil		12.365.1211.2155.0000					6.000,00
3	DESPEAS CORREN					6.000,00	6.000,00
3	OUTRAS DESPEAS CORRENTES						
	MATERIAL DE CONSUMO		3.3.90.30.00	2.000,00			
	OUTROS SERVIÇOS DE TERCEIROS - PESSOA FÍSICA		3.3.90.36.00	2.000,00			
	OUTROS SERVIÇOS DE TERCEIROS - PESSOA JURÍDICA		3.3.90.39.00	2.000,00			

Manutenção, Conserto e Conservação de Unidades do Ensino Infantil		12.365.1211.2156.0000					6.000,00
3	DESPEAS CORREN					6.000,00	6.000,00
3	OUTRAS DESPEAS CORRENTES						
	MATERIAL DE CONSUMO		3.3.90.30.00	2.000,00			
	OUTROS SERVIÇOS DE TERCEIROS - PESSOA FÍSICA		3.3.90.36.00	2.000,00			
	OUTROS SERVIÇOS DE TERCEIROS - PESSOA JURÍDICA		3.3.90.39.00	2.000,00			

Atuação de Creches		12.365.1212.1075.0000					400.000,00
4	DESPEAS DE CAPIT					400.000,00	400.000,00
4	INVESTIMENTOS				400.000,00		
	EQUIPAMENTOS E MATERIAL PERMANENTE		4.4.90.52.00	400.000,00			

TAL

13.370.000,00

