

LEI Nº 258, DE 10 DE NOVEMBRO DE 2014.

Estima a receita e fixa a despesa do Município para o exercício financeiro de 2015.

O Prefeito do Município de Xexéu, Estado de Pernambuco, no uso da iniciativa prevista no art. 165 da Constituição Federal, faço saber que Câmara Municipal de Vereadores aprovou e eu sanciono a seguinte lei.

CAPÍTULO I DAS DISPOSIÇÕES PRELIMINARES

Art. 1º. Esta Lei estima a receita do Município para o exercício financeiro de 2015, no montante de R\$ 44.604.000,00 (Quarenta e quatro milhões e seiscentos e quatro mil reais), e fixa a despesa em igual valor, compreendendo, nos termos do art. 165, § 5º, da Constituição:

I - O Orçamento Fiscal referente aos Poderes do Município, seus fundos, órgãos e entidades da Administração Pública direta e indireta, inclusive fundações instituídas e mantidas pelo Poder Público, e

II - O Orçamento da Seguridade Social, abrangendo todas as entidades e órgãos a ela vinculados, da Administração Pública Federal direta e indireta, bem como os fundos e fundações instituídos e mantidos pelo Poder Público.

CAPÍTULO II DOS ORÇAMENTOS FISCAIS E DA SEGURIDADE SOCIAL

Seção I Da Estimativa da Receita

Art. 2º. A receita orçamentária total é estimada 44.604.000,00 (Quarenta e quatro milhões e seiscentos e quatro mil reais) e desdobrada em:

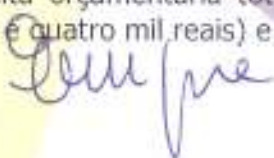

I - Orçamento Fiscal: R\$ 39.093.000,00 (Trinta e nove milhões e noventa e três mil reais);

II - Orçamento da Seguridade Social no valor de R\$ 5.511.000,00 (Cinco milhões e quinhentos e onze mil reais).

a) R\$ 4.680.000,00 (Quatro milhões e seiscentos e oitenta mil reais) compreendem receita de saúde;

b) R\$ 831.000,00 (Oitocentos e trinta e um mil reais) compreendem receita de assistência social;

Art. 3º. As receitas são estimadas por Categorias Econômicas, segundo a origem dos recursos, conforme o disposto no Anexo 02.

Seção II Da Fixação da Despesa

Art. 4º. A Despesa Orçamentária total, no mesmo valor da Receita, é fixada por função, Poderes e Órgãos, em 44.604.000,00 (Quarenta e quatro milhões e seiscentos e quatro mil reais) e desdobrada nos termos da Lei de Diretrizes Orçamentárias em:

I - Orçamento fiscal: R\$ 32.623.000,00 (Trinta e dois milhões e seiscentos e vinte e três mil reais);

II - Orçamento da Seguridade Social, no valor de R\$ 11.981.000,00 (Onze milhões e novecentos e oitenta e um mil reais).

Seção III Da Distribuição da Receita e da Despesa

Art. 5º - A Despesa Total, fixada por Funções, Sub-funções, Projetos, Atividades e Operações dos Poderes e Órgãos, está discriminada nos Anexos 06 a 09 desta Lei, consoante disposições da Lei Federal nº. 4.320/64 e regulamentações específicas.

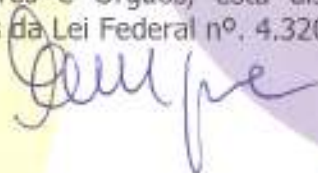

Art. 6º. As categorias econômicas e despesas por grupo estão demonstradas de forma analítica, individualizada por órgão, no Anexo 02 e consolidadas no Resumo da Natureza da Despesa.

Seção IV Da Autorização para Abertura de Crédito

Art. 7º. Fica o Poder Executivo autorizado a abrir créditos adicionais suplementares até o valor correspondente a cinquenta por cento do valor do orçamento fiscal e da seguridade social, com a finalidade de incorporar valores que excedam as previsões constantes desta Lei, mediante a utilização dos recursos permitidos pelo § 1º do art. 43 da Lei nº. 4.320/64, obedecidas às disposições da Lei de Diretrizes Orçamentárias para 2015, excluem-se do limite citado às suplementações efetuadas para atender as despesas com pessoal e encargos sociais, pagamentos do sistema previdenciário, pagamento do serviço da dívida, pagamento das despesas correntes relativas à operacionalização do Sistema Único de Saúde e do Sistema Municipal de Ensino, transferências de fundos ao Poder Legislativo, despesas vinculadas a convênios, bem como sua contrapartida, incorporação de saldos financeiros, apurados em 31 de dezembro de 2014, do excesso de arrecadação de recursos vinculados a fundos especiais e ao FUNDEB, quando se configurar receitas do exercício superior às previsões de despesas fixadas na Lei de Orçamento.

CAPÍTULO III Seção Única Das Disposições Finais

Art. 8º. A utilização de dotações com origem de recursos em convênios ou operações de crédito fica condicionada à celebração dos instrumentos.

Art. 9º. O Chefe do Poder Executivo, no âmbito deste Poder, poderá adotar parâmetros para utilização das dotações, de forma a compatibilizar as despesas à efetiva realização das receitas, para garantir as metas de resultado estabelecidas na Lei de Diretrizes Orçamentárias, consoante legislação específica.

Art. 10. Fica o Poder Executivo autorizado a realizar operações de crédito por antecipação de receita, com a finalidade de manter o equilíbrio orçamentário-financeiro do Município, nos termos da legislação pertinente e das normas e disposições do Banco Central do Brasil e da Secretaria do Tesouro Nacional, aplicáveis à matéria.

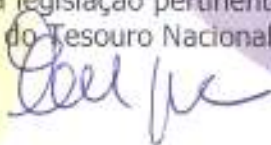

Art. 11. O Poder Executivo fica ainda autorizado a contratar e oferecer garantias a empréstimos voltados para a modernização administrativa e tributária, bem como a execução de programas de habitação e saneamento, respeitados os limites da Lei Complementar nº. 101/2000, de Resoluções do Senado Federal e disposições da legislação pertinente.

Art. 12 - A presente Lei entra em vigor na data de sua publicação, contando-se seus efeitos a partir de 1º Janeiro de 2015.

Art. 13 - Revogam-se as disposições em contrário.

Gabinete do Prefeito, 10 de Novembro de 2014.



EUDO DE MAGALHÃES LYRA
- Prefeito -



PREFEITURA MUNICIPAL DE XEXÉU

AV. MÁRIO MELO

12888517/0001-48

Exercício: 2015

RECEITA PREVISTA

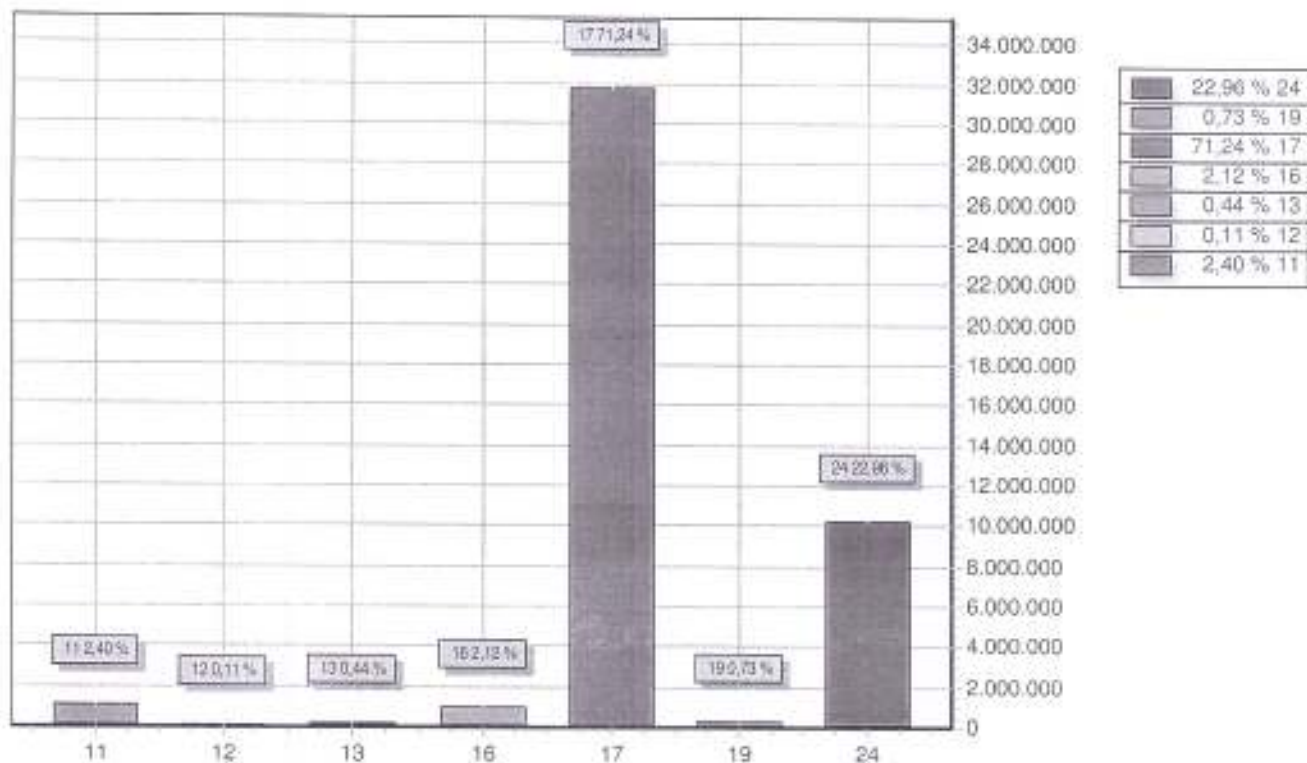

CODIGO	PREVISTO
11 RECEITA TRIBUTARIA	1.071.000,00
12 RECEITAS DE CONTRIBUICOES	50.000,00
13 RECEITA PATRIMONIAL	196.000,00
16 RECEITA DE SERVICOS	946.000,00
17 TRANSFERENCIAS CORRENTES	31.775.000,00
19 OUTRAS RECEITAS CORRENTES	326.000,00
24 TRANSFERENCIAS DE CAPITAL	10.240.000,00
TOTAL	44.604.000,00

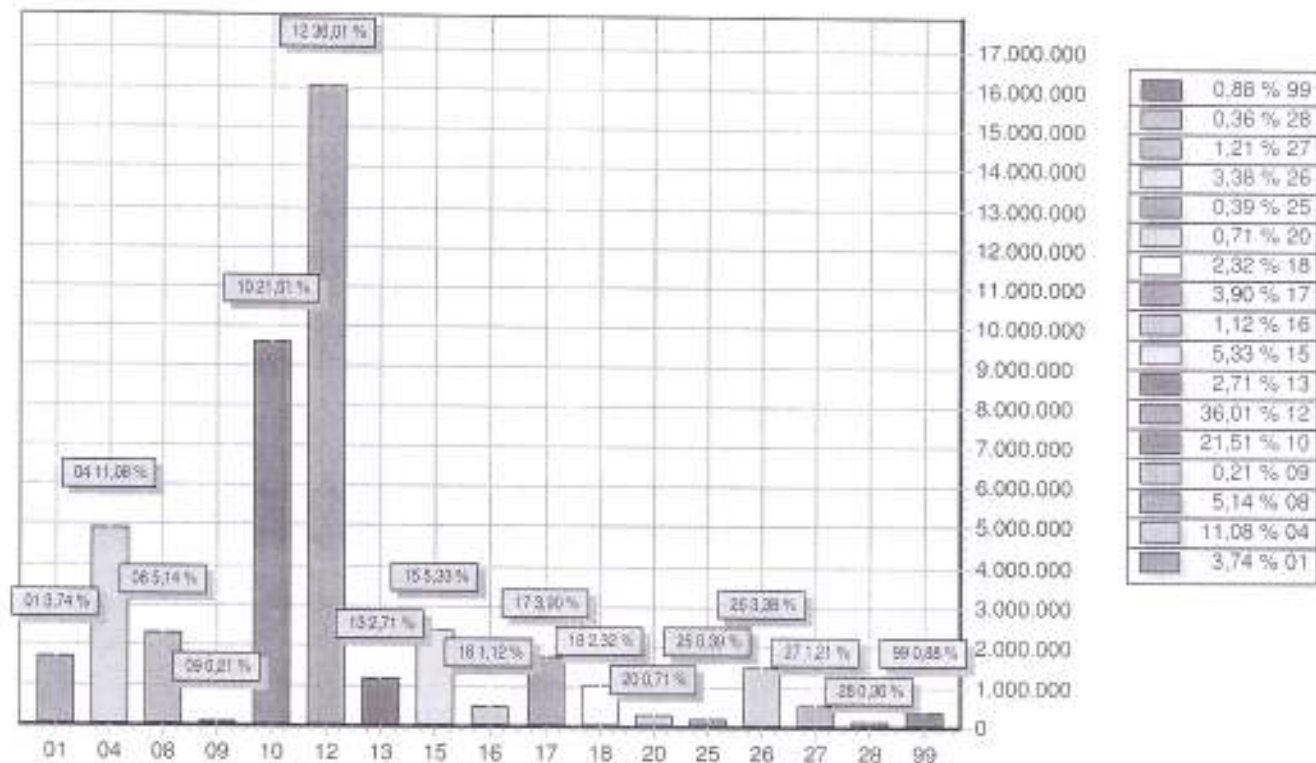

FUNÇÃO	DOTAÇÃO	
01	Legislativa	1.670.000,00
04	Administração	4.944.000,00
08	Assistência Social	2.294.000,00
09	Previdência Social	94.000,00
10	Saúde	9.583.000,00
12	Educação	16.060.000,00
13	Cultura	1.208.000,00
15	Urbanismo	2.378.000,00
16	Habitação	500.000,00
17	Saneamento	1.740.000,00
18	Gestão Ambiental	1.033.000,00
20	Agricultura	316.000,00
25	Energia	175.000,00
26	Transporte	1.506.000,00
27	Desporto e Lazer	539.000,00
28	Encargos Especiais	161.000,00
99	Reserva de Contingência	393.000,00
TOTAL		44.604.000,00

Empre

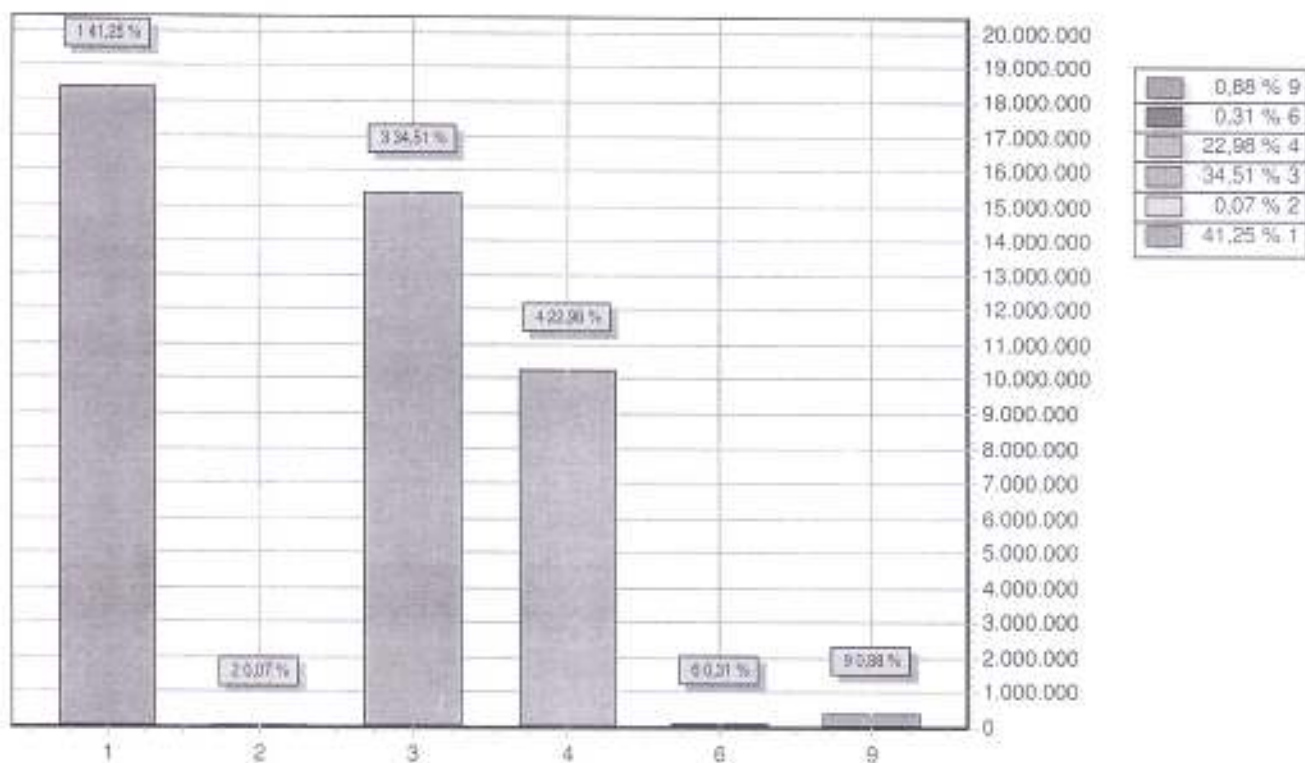

GRUPO		DOTAÇÃO
1	PESSOAL E ENCARGOS SOCIAIS	18.398.000,00
2	JUROS E ENCARGOS DA DÍVIDA	29.000,00
3	OUTRAS DESPESAS CORRENTES	15.394.000,00
4	INVESTIMENTOS	10.251.000,00
6	AMORTIZAÇÃO DA DÍVIDA	139.000,00
9	RESERVA DE CONTINGÊNCIA	393.000,00
TOTAL		44.604.000,00

[Handwritten signature]

Código	Discriminação	Legislação
1000.00.00.00	RECEITAS CORRENTES	
1100.00.00.00	RECEITA TRIBUTÁRIA	
1110.00.00.00	IMPOSTOS	
1112.00.00.00	IMPOSTOS SOBRE O PATRIMÔNIO E A RENDA	
1112.02.01.00	IMPOSTO PREDIAL	
1112.02.02.00	Imposto Territorial Urbano	
1112.04.00.00	IMPOSTO SOBRE A RENDA E PROVENTOS DE QUALQUER NATUREZA	
1112.04.31.00	IMPOSTO DE RENDA RETIDO NAS FONTES SOBRE OS RENDIMENTOS DO T	
1112.04.34.00	IMPOSTO DE RENDA RETIDO NAS FONTES SOBRE OUTROS RENDIMENTOS	
1112.06.01.00	IMP. SOBRE TRAN. INTER VIVOS DE BENS IMOVEIS E DE DIREITOS-H	
1113.00.00.00	IMPOSTOS SOBRE A PRODUÇÃO E A CIRCULAÇÃO	
1113.05.01.00	IMPOSTO SOBRE SERVIÇOS DE QUALQUER NATUREZA-ISSON	
1120.00.00.00	TAXAS	
1121.00.00.00	TAXAS PELO EXERCÍCIO DO PODER DE POLÍCIA	
1121.17.00.00	TAXA DE FISCALIZAÇÃO DE VIGILÂNCIA SANITÁRIA	
1121.25.00.00	TAXA DE LICENÇA PARA FUNCIONAMENTO DE ESTABELECIMENTOS COMER	
1121.26.00.00	TAXA DE PUBLICIDADE COMERCIAL	
1121.27.00.00	TAXA DE APREENSÃO E DEPÓSITO	
1121.28.00.00	TAXA DE FUNCIONAMENTO DE ESTABELECIMENTOS EM HORÁRIO ESPECIAL	
1121.29.00.00	TAXA DE LICENÇA PARA EXECUÇÃO DE OBRAS	
1121.31.00.00	TAXA DE UTILIZAÇÃO DE ÁREA DE DOMÍNIO PÚBLICO	
1121.32.00.00	TAXA DE APROVAÇÃO DO PROJETO DE CONSTRUÇÃO CIVIL	
1121.34.00.00	TAXA DE FISCALIZAÇÃO DE APARELHOS DE TRANSPORTE	
1121.35.00.00	TAXA DE ALINHAMENTO E NIVELAMENTO	
1121.36.00.00	TAXA DE APREENSÃO, DEPÓSITO OU LIBERAÇÃO DE ANIMAIS	
1121.99.01.00	TAXA DE SERVIÇOS ADMINISTRATIVOS	
1121.99.02.00	TAXA DE EXPEDIENTE	
1121.99.03.00	Outras Taxas pelo Exercício do Poder de Polícia	
1122.00.00.00	TAXAS PELA PRESTAÇÃO DE SERVIÇOS	
1122.12.00.00	EMOLUMENTOS E CUSTAS PROCESSUAIS ADMINISTRATIVAS	
1122.12.02.01	EMOLUMENTOS E CUSTAS PROCESSUAIS ADMINISTRATIVAS	
1122.21.00.00	TAXAS DE SERVIÇOS CADASTRAIS	
1122.28.00.00	TAXA DE GEMITÓRIOS	
1122.90.00.00	TAXA DE LIMPEZA PÚBLICA	
1122.95.00.00	OUTRAS TAXAS PELA PRESTAÇÃO DE SERVIÇOS	
1122.99.01.00	TAXAS DE MATADOUROS	
1200.00.00.00	RECEITAS DE CONTRIBUIÇÕES	
1220.00.00.00	CONTRIBUIÇÕES DE INTERVENÇÃO NO DOMÍNIO ECONÔMICO	
1220.99.01.00	Contrib. p/ o Custeio do Serviço de Iluminação Pública	



PREFEITURA MUNICIPAL DE XEXÉU

AV. MARIO MELO - CNPJ:12988517/0001-48

Orçamento Programa - Exercício de 2015

TABELA EXPLICATIVA - LEGISLAÇÃO DA RECEITA

(Itc. III, § 1º, Art.2º)

Página 2

Lei: Data:

Código	Discriminação	Legislação
1300.00.00.00	RECEITA PATRIMONIAL	
1310.00.00.00	RECEITAS IMOBILIÁRIAS	
1311.01.00.00	Aluguéis de Imóveis Urbanos	
1312.01.00.00	APRENDIMENTOS DE IMÓVEIS	
1320.00.00.00	RECEITAS DE VALORES MOBILIÁRIOS	
1325.00.00.00	REMUNERAÇÃO DE DEPÓSITOS BANCÁRIOS	
1325.01.00.00	REMUNERAÇÃO DE DEPÓSITOS DE RECURSOS VINCULADOS	
1325.01.02.00	RECEITA DE REMUNERAÇÃO DE DEPÓSITOS BANCÁRIOS DE RECURSOS VI	Art. 164 § 3º da CF/88 e art. 11 § 1º da Lei 4.320/64.
1325.01.03.00	RECEITA DE REMUNERAÇÃO DE DEPÓSITOS BANCÁRIOS DE RECURSOS VI	Art. 164 § 3º da CF/88 e art. 11 § 1º da Lei 4.320/64.
1325.01.05.00	RECEITA DE REMUNERAÇÃO DE DEPÓSITOS BANCÁRIOS DE RECURSOS VI	Art. 164 § 3º da CF/88 e art. 11 § 1º da Lei 4.320/64.
1325.01.99.01	Rec Remuner de Depósitos de Recur Vinculados-FMAS	Art. 164 § 3º da CF/88 e art. 11 § 1º da Lei 4.320/64.
1325.01.99.04	Rec Remuner de Outros Depósitos de Recur Vinc-Outros	Art. 164 § 3º da CF/88 e art. 11 § 1º da Lei 4.320/64.
1600.00.00.00	RECEITA DE SERVIÇOS	
1600.05.00.00	SERVIÇOS DE SAÚDE	
1600.05.01.00	SERVIÇOS HOSPITALARES	
1600.05.03.00	SERVIÇOS RADIOLÓGICOS E LABORATORIAIS	
1600.05.10.00	SERVIÇOS AMBULATORIAIS	
1600.05.99.00	OUTROS SERVIÇOS DE SAÚDE	
1600.99.01.00	Tarifa de Água	
1600.99.02.00	Expediente	
1600.99.03.00	Alterção de Hidrômetro	
1600.99.04.00	Recelha de Encargos Diários - SAAE	
1600.99.05.00	Serviços Religamento dos Cortes	
1600.99.06.00	Recelhas Provierites de Novas Ligações	
1700.00.00.00	TRANSFERÊNCIAS CORRENTES	
1720.00.00.00	TRANSFERÊNCIAS INTERGOVERNAMENTAIS	
1721.00.00.00	TRANSFERÊNCIAS DA UNIÃO	
1721.01.00.00	PARTICIPAÇÃO NA RECEITA DA UNIÃO	
1721.01.02.01	COTA-PARTE DO FUNDO DE PARTICIPAÇÃO DOS MUNICÍPIOS	
1721.01.05.00	COTA-PARTE DO IMPOSTO SOBRE A PROPRIEDADE TERRITORIAL RURAL	
1721.22.00.00	TRANSFERÊNCIA DA COMPENSAÇÃO FINANCEIRA PELA EXPLORAÇÃO DE R	
1721.22.70.00	COTA-PARTE DO FUNDO ESPECIAL DO PETRÓLEO - FEP	
1721.33.00.00	TRANSFERÊNCIA DE RECURSOS DO SISTEMA ÚNICO DE SAÚDE - SUS -	
1721.33.11.00	ATENÇÃO BÁSICA	
1721.33.11.02	AGENTES COMUNITÁRIOS DE SAÚDE - PACS	Leis Federais 8080/90 e 8142/90 e Decreto 1232/94
1721.33.11.03	PROGRAMA SAÚDE DA FAMÍLIA - PSF	Leis Federais 8080/90 e 8142/90 e Decreto 1232/94
1721.33.11.04	PROGRAMA SAÚDE BUCAL	Leis Federais 8080/90 e 8142/90 e Decreto 1232/94
1721.33.11.05	NÚCLEO DE APOIO À SAÚDE DA FAMÍLIA - NASF	Leis Federais 8080/90 e 8142/90 e Decreto 1232/94
1721.33.11.06	PROGRAMA DE MELHORIA DO ACESSO E DA QUALIDADE	Leis Federais 8080/90 e 8142/90 e Decreto 1232/94



PREFEITURA MUNICIPAL DE XEXÉU

AV. MÁRIO MELO - CNPJ:12888517/0001-48

Orçamento Programa - Exercício de 2015

TABELA EXPLICATIVA - LEGISLAÇÃO DA RECEITA

(Inc. III, § 1º, Art.2º)

Página 3

Lei: , Data:

Código	Discriminação	Legislação
1721.33.12.00	ATENÇÃO DE MÍDIA E ALTA COMPLEXIDADE AMBULATORIAL E HOSPITALAR	Leis Federais 8080/90 e 8142/90 e Decreto 1232/94
1721.33.12.02	CEO - CENTRO DE ESPECIALIDADES ODONTOLÓGICAS	Leis Federais 8080/90 e 8142/90 e Decreto 1232/94
1721.33.13.00	VIGILÂNCIA EM SAÚDE	Leis Federais 8080/90 e 8142/90 e Decreto 1232/94
1721.33.14.00	ASSISTÊNCIA FARMACÊUTICA	Leis Federais 8080/90 e 8142/90 e Decreto 1232/94
1721.33.15.00	GESTÃO DO SUS	Leis Federais 8080/90 e 8142/90 e Decreto 1232/94
1721.33.99.00	OUTROS PROGRAMAS FINANC POR TRANSF. FUNDO A FUNDO	Leis Federais 8080/90 e 8142/90 e Decreto 1232/94
1721.34.04.00	PROGRAMA PAIF	Lei Federal nº 8742/93
1721.34.05.00	PROGRAMA CREAS	Lei Federal nº 8742/93
1721.34.06.00	PISO DE ALTA COMPLEXIDADE	Lei Federal nº 8742/93
1721.34.07.00	IGD - Índice de Gestão Descentralizada	Lei Federal nº 8742/93
1721.34.08.00	Serviço de Convivência e Fortalecimento de Vínculos - SCFV	Lei Federal nº 8742/93
1721.34.09.00	Centro da Juventude	Lei Federal nº 8742/93
1721.34.10.00	CRA-S-Centro de Referência de Assistência Social	Lei Federal nº 8742/93
1721.34.11.00	Projeto Acolher	Lei Federal nº 8742/93
1721.34.12.00	IGD - SUAS	Lei Federal nº 8742/93
1721.34.13.00	Programa de Benefícios de Prestação Continuada - BPC	Lei Federal nº 8742/93
1721.34.14.00	BPC na Escola	Lei Federal nº 8742/93
1721.34.99.00	Outras Transferências do FNAS	Lei Federal nº 8742/93
1721.35.00.00	TRANSFERÊNCIAS DE RECURSOS DO FUNDO NACIONAL DO DESENVOLVIMENTO	Lei Federal nº 9.768/99 e nº 10.832/03.
1721.35.01.00	TRANSFERÊNCIAS DO SALÁRIO-EDUCAÇÃO	Lei Federal 9533/97 e Medida Provisória 2178-36/01.
1721.35.02.00	TRANSFERÊNCIAS DIRETAS DO FNDE REFERENTES AO PROGRAMA DINHEI	Lei Federal 9533/97 e Medida Provisória 2178-36/01.
1721.35.03.00	TRANSFERÊNCIAS DIRETAS DO FNDE REFERENTES AO PROGRAMA NACIO	Lei Federal 9533/97 e Medida Provisória 2178-36/01.
1721.35.04.00	TRANSFERÊNCIAS DIRETAS DO FNDE REFERENTES AO PROGRAMA NACIO	Lei Federal 9533/97 e Medida Provisória 2178-36/01.
1721.35.99.01	Apoio e Atib. e a Educação de Jovens e Adultos - BRALF	Legislação Específica
1721.35.99.02	Outras Transf. Dir do Fundo Nac. Desenv da Educ. - FNDE	Legislação Específica
1721.36.00.00	TRANSFERÊNCIA FINANCEIRA DO ICMS DESONERAÇÃO L.C. Nº 87/96	Legislação Específica
1721.99.00.00	OUTRAS TRANSFERÊNCIAS DA UNIBO	Legislação Específica
1722.00.00.00	TRANSFERÊNCIAS DOS ESTADOS	Legislação Específica
1722.01.00.00	PARTICIPAÇÃO NA RECEITA DOS ESTADOS	Art. 158, IV - Constituição Federal
1722.01.01.00	COTA-PARTE DO ICMS	Art. 158, III - Constituição Federal
1722.01.02.00	COTA-PARTE DO IPVA	Lei Complementar Federal nº 61/89, Lei Federal 8.016/90
1722.01.04.00	COTA-PARTE DO IPI SOBRE EXPORTAÇÃO	Legislação Específica
1722.01.13.00	COTA-PARTE DA CONTRIBUIÇÃO DE INTERVENÇÃO NO DOMÍNIO ECONÔMI	Legislação Específica
1722.01.99.00	OUTRAS PARTICIPAÇÕES NA RECEITA DOS ESTADOS	Legislação Específica
1722.99.01.00	OUTRAS TRANSFERÊNCIAS DOS ESTADOS - TRAN	Legislação Específica
1724.00.00.00	TRANSFERÊNCIAS MULTIGOVERNAMENTAIS	Leis Federais nº 9.424/96 e nº 11.494/07.
1724.01.00.00	TRANSFERÊNCIAS DE RECURSOS DO FUNDO DE MANUTENÇÃO E DESENVOL	Leis Federais nº 9.424/96 e nº 11.494/07.
1724.02.00.00	TRANSFERÊNCIAS DE RECURSOS DA COMPLEMENTAÇÃO DA UNIBO AO FUN	
1900.00.00.00	OUTRAS RECEITAS CORRENTES	
1910.00.00.00	MULTAS E JUROS DE MORIA	
1911.00.00.00	MULTAS E JUROS DE MORIA DOS TRIBUTOS	



PREFEITURA MUNICIPAL DE XEXÉU

AV. MÁRIO MELO - CNPJ:12888517/0001-48

Orçamento Programa - Exercício de 2015

TABELA EXPLICATIVA - LEGISLAÇÃO DA RECEITA

(Inc. III, § 1º, Art.2º)

Página 4

Lei: , Data:

Código	Discriminação	Legislação
1911.38.00.00	MULTAS E JUROS DE MORA DO IMPOSTO SOBRE A PROPRIEDADE PREDIA	Código Tributário Municipal
1911.39.00.00	MULTAS E JUROS DE MORA DO IMPOSTO SOBRE A TRANSMISSÃO INTER-	Código Tributário Municipal
1911.40.00.00	MULTAS E JUROS DE MORA DO IMPOSTO SOBRE SERVIÇOS DE QUALQUER	Código Tributário Municipal
1913.00.00.00	MULTA E JUROS DE MORA DA DÍVIDA ATIVA DOS TRIBUTOS	
1913.11.00.00	MULTAS E JUROS DE MORA DA DÍVIDA ATIVA DO IMPOSTO SOBRE A PR	Código Tributário Municipal
1913.12.00.00	MULTAS E JUROS DE MORA DA DÍVIDA ATIVA DO IMPOSTO SOBRE A TR	Código Tributário Municipal
1913.13.00.00	MULTAS E JUROS DE MORA DA DÍVIDA ATIVA DO IMPOSTO SOBRE SERV	Código Tributário Municipal
1913.99.01.00	Multas e Juros de Mora da Div.ativa de Outros Tributos- SAAE	Código Tributário Municipal
1920.00.00.00	INDENIZAÇÕES E RESTITUIÇÕES	
1921.00.00.00	INDENIZAÇÕES	
1921.99.01.00	Outras Indenizações - PREFEITURA	Código Tributário Municipal
1921.99.02.00	Outras Indenizações - FMS	Código Tributário Municipal
1922.00.00.00	RESTITUIÇÕES	
1922.99.01.00	Outras Restituições - SAAE	Código Tributário Municipal
1922.99.02.00	Outras Restituições - Prefeitura	Código Tributário Municipal
1922.99.03.00	Outras Restituições (FMS)	Código Tributário Municipal
1930.00.00.00	RECEITA DA DÍVIDA ATIVA	
1931.00.00.00	RECEITA DA DÍVIDA ATIVA TRIBUTÁRIA	
1931.11.00.00	RECEITA DA DÍVIDA ATIVA DO IMPOSTO SOBRE A PROPRIEDADE PREDI	Código Tributário Municipal
1931.12.00.00	RECEITA DA DÍVIDA ATIVA DO IMPOSTO SOBRE A TRANSMISSÃO INTER	Código Tributário Municipal
1931.13.00.00	RECEITA DA DÍVIDA ATIVA DO IMPOSTO SOBRE SERVIÇOS DE QUALQUE	Código Tributário Municipal
1931.99.03.00	Rec. Div Ativa dos Inadimplentes	Código Tributário Municipal
1932.99.01.00	Rec Dívida Ativa Não-Tributária Outras Receitas - Principal	Código Tributário Municipal
1990.00.00.00	RECEITAS DIVERSAS	
1990.99.01.00	Outras Receitas - SAAE	Código Tributário Municipal
2000.00.00.00	RECEITAS DE CAPITAL	
2400.00.00.00	TRANSFERÊNCIAS DE CAPITAL	
2420.00.00.00	TRANSFERÊNCIAS INTERGOVERNAMENTAIS	
2422.00.00.00	TRANSFERÊNCIAS DOS ESTADOS	
2422.99.02.00	Outras Transferências dos Estados - PM	
2470.00.00.00	TRANSFERÊNCIAS DE CONVÊNIO	Legislação Específica
2471.00.00.00	TRANSFERÊNCIA DE CONVÊNIO DA UNIÃO E DE SUAS ENTIDADES	
2471.01.00.00	TRANSFERÊNCIAS DE CONVÊNIO DA UNIÃO PARA O SISTEMA ÚNICO DE	Legislação Específica
2471.02.00.00	TRANSFERÊNCIAS DE CONVÊNIO DA UNIÃO DESTINADAS A PROGRAMAS D	Legislação Específica
2471.03.00.00	TRANSFERÊNCIAS DE CONVÊNIO DA UNIÃO DESTINADAS A PROGRAMAS	Legislação Específica
2471.04.00.00	TRANSFERÊNCIAS DE CONVÊNIO DA UNIÃO DESTINADAS A PROGRAMAS	Legislação Específica
2471.05.00.00	TRANSFERÊNCIAS DE CONVÊNIO DA UNIÃO DESTINADAS A PROGRAMAS	Legislação Específica
2471.99.00.00	OUTRAS TRANSFERÊNCIAS DE CONVÊNIO DA UNIÃO	Legislação Específica
2472.00.00.00	TRANSFERÊNCIAS DE CONVÊNIO DOS ESTADOS E DO DISTRITO FEDERA	



PREFEITURA MUNICIPAL DE XEXÉU

AV. MÁRIO MELO - CNPJ:12888517/0001-48

Orçamento Programa - Exercício de 2015

TABELA EXPLICATIVA - LEGISLAÇÃO DA RECEITA

(Inc. III, § 1º, Art.2º)

Página 5

Lei: , Data:

Código	Discriminação	Legislação
2472.01.00.00	TRANSFERÊNCIAS DE CONVENIOS DOS ESTADOS PARA O SISTEMA ÚNICO	Legislação Especifica
2472.02.00.00	TRANSFERÊNCIAS DE CONVENIOS DOS ESTADOS DESTINADAS A PROGRAM	Legislação Especifica
2472.03.00.00	TRANSFERÊNCIAS DE CONVENIOS DOS ESTADOS DESTINADAS A PROGRAM	Legislação Especifica
2472.04.00.00	TRANSFERÊNCIAS DE CONVENIOS DOS ESTADOS DESTINADAS A PROGRAM	Legislação Especifica
2472.05.00.00	TRANSFERÊNCIAS DE CONVENIOS DOS ESTADOS DESTINADAS A PROGRAM	Legislação Especifica
2472.99.01.00	OUTRAS TRANSFERÊNCIAS DE CONVENIO DOS ESTADOS - PM	Legislação Especifica
2472.99.02.00	OUTRAS TRANSFERÊNCIAS DE CONVENIO DOS ESTADOS - SAAE	Legislação Especifica
9000.00.00.00	DEDUÇÃO DE RECEITAS	
9500.00.00.00	DEDUÇÃO DO FUNDEB	
9510.00.00.00	DEDUÇÃO DO FUNDEB	



**PREFEITURA MUNICIPAL DE XEXÉU**

AV. MÁRIO MELO - CNPJ:12888517/0001-48

Orçamento Programa - Exercício de 2015

ANÁLISE DE APLICAÇÃO NO ENSINO

Quadro 16

Página 1

Lei: , Data:

ANÁLISE DO ENSINO - RECEITA PREVISTA

Cod Receita	Discriminação	Total Orçado	Obrig 25%	Fundamental	Infantil
RECEITA TRIBUTARIA					
1112.02.01.00	IMPOSTO PREDIAL				
1112.02.02.00	Imposto Territorial Urbano	100.000,00	25.000,00	15.000,00	10.000,00
1112.04.31.00	IMPOSTO DE RENDA RETIDO NAS FONTES SOBRE OCS	100.000,00	25.000,00	15.000,00	10.000,00
1112.04.34.00	IMPOSTO DE RENDA RETIDO NAS FONTES SOBRE OI	164.000,00	41.000,00	24.600,00	16.400,00
1112.08.01.00	IMP. SOBRE TRAN. INTER VIVOS DE BENS IMOVEIS E I	70.000,00	17.500,00	10.500,00	7.000,00
		25.000,00	6.250,00	3.750,00	2.500,00
1113.05.01.00	IMPOSTO SOBRE SERVIÇOS DE QUALQUER NATUREZ	365.000,00	91.250,00	54.750,00	36.500,00
TRANSFERENCIAS DA UNIÃO					
1721.01.02.01	COTA-PARTE DO FUNDO DE PARTICIPAÇÃO DOS MUN	13.021.000,00	3.255.250,00	1.953.150,00	1.302.100,00
1721.01.05.00	COTA-PARTE DO IMPOSTO SOBRE A PROPRIEDADE T	5.000,00	1.250,00	750,00	500,00
1721.36.00.00	TRANSFERENCIA FINANCEIRA DO ICMS DESONERAC	15.000,00	3.750,00	2.250,00	1.500,00
TRANSFERENCIAS DO ESTADO					
1722.01.01.00	COTA-PARTE DO ICMS	2.400.000,00	600.000,00	360.000,00	240.000,00
1722.01.02.00	COTA-PARTE DO IPVA	178.000,00	44.500,00	26.700,00	17.800,00
1722.01.04.00	COTA-PARTE DO IPI SOBRE EXPORTAÇÃO	3.000,00	750,00	450,00	300,00
MULTAS E JUROS DE MORA DE IMPOSTOS					
1911.38.00.00	MULTAS E JUROS DE MORA DO IMPOSTO SOBRE A PI	5.000,00	1.250,00	750,00	500,00
1911.39.00.00	MULTAS E JUROS DE MORA DO IMPOSTO SOBRE A TI	3.000,00	750,00	450,00	300,00
1911.40.00.00	MULTAS E JUROS DE MORA DO IMPOSTO SOBRE SEF	5.000,00	1.250,00	750,00	500,00
1913.11.00.00	MULTAS E JUROS DE MORA DA DIVIDA ATIVA DO IMPC	3.000,00	750,00	450,00	300,00
1913.12.00.00	MULTAS E JUROS DE MORA DA DIVIDA ATIVA DO IMPC	3.000,00	750,00	450,00	300,00
1913.13.00.00	MULTAS E JUROS DE MORA DA DIVIDA ATIVA DO IMPC	5.000,00	1.250,00	750,00	500,00
RECEITA DA DIVIDA ATIVA TRIBUTARIA					
1931.11.00.00	RECEITA DA DIVIDA ATIVA DO IMPOSTO SOBRE A PRI	75.000,00	18.750,00	11.250,00	7.500,00
1931.12.00.00	RECEITA DA DIVIDA ATIVA DO IMPOSTO SOBRE A TR/	5.000,00	1.250,00	750,00	500,00
1931.13.00.00	RECEITA DA DIVIDA ATIVA DO IMPOSTO SOBRE SERV	5.000,00	1.250,00	750,00	500,00
Sub-Total		16.555.000,00	4.138.750,00	2.483.250,00	1.655.500,00
OUTRAS RECEITAS (100%)					
1325.01.02.00	RECEITA DE REMUNERAÇÃO DE DEPÓSITOS BAN	40.000,00	40.000,00		
1325.01.05.00	RECEITA DE REMUNERAÇÃO DE DEPÓSITOS BAN	48.000,00	48.000,00		
1721.35.01.00	TRANSFERÊNCIAS DO SALÁRIO-EDUCAÇÃO	575.000,00	575.000,00		
1721.35.02.00	TRANSFERÊNCIAS DIRETAS DO FNDE REFEREN	50.000,00	50.000,00		
1721.35.03.00	TRANSFERÊNCIAS DIRETAS DO FNDE REFEREN	400.000,00	400.000,00		
1721.35.04.00	TRANSFERÊNCIAS DIRETAS DO FNDE REFEREN	45.000,00	45.000,00		
1721.35.99.01	Apoio e Atib. e a Educação de Jovens e Adultos - Bf	58.400,00	58.400,00		
1721.35.99.02	Outras Transf.Dir.do Fundo Nac.Desenv.da Educ. - FI	200.000,00	200.000,00		
1722.99.01.00	OUTRAS TRANSFERÊNCIAS DOS ESTADOS - TRA	15.000,00	15.000,00		
1724.01.00.00	TRANSFERÊNCIAS DE RECURSOS DO FUNDO DE	10.000.000,00	10.000.000,00		
1724.02.00.00	TRANSFERÊNCIAS DE RECURSOS DA COMPLEMI	1.000.000,00	1.000.000,00		
2471.02.00.00	TRANSFERÊNCIAS DE CONVÊNIO DA UNIÃO DEST	180.000,00	180.000,00		
2472.02.00.00	TRANSFERÊNCIAS DE CONVÊNIO DOS ESTADO	900.000,00	900.000,00		
Sub Total		13.511.400,00	13.511.400,00	0,00	0,00
TOTAL		30.066.400,00	17.650.150,00	2.483.250,00	1.655.500,00

ANÁLISE DO ENSINO - DESPESA FIXADA

Func Progra	Discriminação	Fixada	Fundamental	Infantil

**PREFEITURA MUNICIPAL DE XEXÉU**

AV. MÁRIO MELO - CNPJ:12888517/0001-48

Orçamento Programa - Exercício de 2015

ANÁLISE DE APLICAÇÃO NO ENSINO

Quadro 16

Página 2

Lei: , Data:

Tipo:				
9510.00.00	DEDUÇÃO DO FUNDEB	3.112.400,00	3.112.400,00	0,00
	Sub-Total:	3.112.400,00	3.112.400,00	0,00
Tipo: EF				
12.306.1204.2141.000	Manutenção das Atividades do Programa Nacional de Alimentação - PNAE	330.000,00	330.000,00	
12.361.1205.1070.000	Aquisição de Móveis, Máquinas e Equipamentos Diversos para as Unidades Escolares - OSE	50.000,00	50.000,00	
12.361.1205.2142.000	Apoio as Atividades do Ensino vinculado ao OSE	470.000,00	470.000,00	
12.361.1206.2143.000	Apoio as Atividades ao Programa Nacion. de Transport. Escolar - Pnate	930.000,00	930.000,00	
12.361.1207.1071.000	Aquisição de Transporte Escolar pelo Programa Caminho da Escola	500.000,00	500.000,00	
12.361.1207.2144.000	Implantação e Manutenção do Programa Nacional Biblioteca na Escola	30.000,00	30.000,00	
12.361.1208.1072.000	Aquisição de Acervo para a Biblioteca da Escola	20.000,00	20.000,00	
12.361.1209.2145.000	Implantação e Manutenção do Programa Dinheiro Direto na Escola - PDDE	20.000,00	20.000,00	
12.361.1211.1073.000	Aquisição de Veículos, Móveis, Máquinas e Equipamentos Diversos - FUNDEB	200.000,00	200.000,00	
12.361.1211.2150.000	Manutenção, Conserto e Conservação de Unidades escolares	6.000,00	6.000,00	
12.361.1211.2151.000	Aquisição de Material Didático-Escolares	162.000,00	162.000,00	
12.361.1211.2152.000	Capacitação e Treinamento de Professores	160.000,00	160.000,00	
12.361.1212.1074.000	Construção, Ampliação e Reforma de Unidades de Ensino Fundamental - FUNDEB	1.000.000,00	1.000.000,00	
	Sub-Total:	3.678.000,00	3.678.000,00	0,00
Tipo: EI				
12.365.1211.2155.000	Manutenção das Ações do Ensino Infantil	3.000,00		3.000,00
12.365.1211.2156.000	Manutenção, Conserto e Conservação de Unidades do Ensino Infantil	3.000,00		3.000,00
12.365.1212.1075.000	Construção de Creches	100.000,00		100.000,00
	Sub-Total:	106.000,00	0,00	106.000,00
Tipo: FM				
12.361.1211.2147.000	Gestão Administrativa de Pessoal do Fundeb - 60%	7.240.000,00	7.240.000,00	
12.365.1211.2153.000	Gestão do Pessoal do Ensino Infantil - 60%	4.000,00		4.000,00
	Sub-Total:	7.244.000,00	7.240.000,00	4.000,00
Tipo: FO				
12.361.1211.2148.000	Gestão Administrativa de Pessoal do Fundeb - 40%	2.145.000,00	2.145.000,00	
12.361.1211.2149.000	Manutenção das Atividades Gerais do FUNDEB - 40%	1.597.000,00	1.597.000,00	
12.365.1211.2154.000	Gestão de Pessoal do Ensino Infantil - 40%	3.000,00		3.000,00
	Sub-Total:	3.745.000,00	3.742.000,00	3.000,00
TOTAL		18.085.400,00	17.972.400,00	113.000,00
	Recursos de Auxílios, Subvenc e Contrib.	-13.511.400,00	-13.511.400,00	0,00
	Total Líquido	4.574.000,00	4.461.000,00	113.000,00
	Percentual Aplicado	27,63	97,53	2,47

**PREFEITURA MUNICIPAL DE XEXÉU**

AV. MÁRIO MELO - CNPJ:12888517/0001-48

Orçamento Programa - Exercício de 2015

ANÁLISE DE APLICAÇÃO NO ENSINO

Quadro 16

Página 3

Lei: , Data:

ANÁLISE DO ENSINO - RETENÇÃO DO FUNDEB

Cod.Receita	Discriminação	Previsão	%	Valor
1721.01.02.01	COTA-PARTE DO FUNDO DE PARTICIPAÇÃO DOS MUNICÍPIOS	13.021.000,00	20,00	2.604.200,00
1721.01.05.00	COTA-PARTE DO IMPOSTO SOBRE A PROPRIEDADE TERRITORIAL RURAL	6.000,00	20,00	1.000,00
1721.36.00.00	TRANSFERÊNCIA FINANCEIRA DO ICMS DESONERAÇÃO L.C. Nº 87/96	15.000,00	20,00	3.000,00
1722.01.01.00	COTA-PARTE DO ICMS	2.400.000,00	20,00	480.000,00
1722.01.02.00	COTA-PARTE DO IPVA	178.000,00	20,00	35.600,00
1722.01.04.00	COTA-PARTE DO IPI SOBRE EXPORTAÇÃO	3.000,00	20,00	600,00
TOTAL				3.124.400,00

ANÁLISE DO FUNDEB

Cod.Receita	Discriminação	Previsão
1325.01.02.00	RECEITA DE REMUNERAÇÃO DE DEPÓSITOS BANCÁRIOS DE RECURSOS VI	40.000,00
1724.01.00.00	TRANSFERÊNCIAS DE RECURSOS DO FUNDO DE MANUTENÇÃO E DESENVOL	10.000.000,00
1724.02.00.00	TRANSFERÊNCIAS DE RECURSOS DA COMPLEMENTAÇÃO DA UNIÃO AO FUN	1.000.000,00
TOTAL		11.040.000,00

DESPESA COM MAGISTÉRIO (FM)

Cod.Despesa	Discriminação	Previsão
12.361.1211.2147.0000	Gestão Administrativa de Pessoal do Fundeb - 60%	7.240.000,00
12.365.1211.2153.0000	Gestão de Pessoal do Ensino Infantil - 60%	4.000,00
TOTAL		7.244.000,00

Percentual Previsto (Mínimo 60%)

65,62

**PREFEITURA MUNICIPAL DE XEXÉU**

AV. MÁRIO MELO - CNPJ:12888517/0001-48

Orçamento Programa - Exercício de 2015

ANÁLISE DA SAÚDE

Quadro 17

Página 1

Lei, Data:

ANÁLISE DA SAÚDE - RECEITA PREVISTA

Cód Receita	Discriminação	Total Orçado	Aplicações Obrigatórias 15%
	RECEITA DE IMPOSTOS		
1112.02.01.00	IMPOSTO FUNDIAL		
1112.02.02.00	Imposto Territorial Urbano	100.000,00	15.000,00
1112.04.31.00	IMPOSTO DE RENDA RETIDO NAS FONTES SOBRE OS RE	100.000,00	15.000,00
1112.04.34.00	IMPOSTO DE RENDA RETIDO NAS FONTES SOBRE OUTR	184.000,00	24.600,00
1112.08.01.00	IMP. SOBRE TRAN. INTER VIVOS DE BENS IMÓVEIS E DE	70.000,00	10.500,00
		25.000,00	3.750,00
1113.05.01.00	IMPOSTO SOBRE SERVIÇOS DE QUALQUER NATUREZA-II	365.000,00	54.750,00
	TRANSFERENCIAS DA UNIÃO		
1721.01.02.01	COTA-PARTE DO FUNDO DE PARTICIPAÇÃO DOS MUNICÍ	13.021.000,00	1.953.150,00
1721.01.05.00	COTA-PARTE DO IMPOSTO SOBRE A PROPRIEDADE TER	5.000,00	750,00
1721.36.00.00	TRANSFERÊNCIA FINANCEIRA DO ICMS DESONERAÇÃO L	15.000,00	2.250,00
	TRANSFERENCIAS DO ESTADO		
1722.01.01.00	COTA-PARTE DO ICMS	2.400.000,00	360.000,00
1722.01.02.00	COTA-PARTE DO IPVA	178.000,00	28.700,00
1722.01.04.00	COTA-PARTE DO IPI SOBRE EXPORTAÇÃO	3.000,00	450,00
	MULTAS E JUROS DE MORA DE IMPOSTOS		
1911.38.00.00	MULTAS E JUROS DE MORA DO IMPOSTO SOBRE A PROI	5.000,00	750,00
1911.39.00.00	MULTAS E JUROS DE MORA DO IMPOSTO SOBRE A TRAN	3.000,00	450,00
1911.40.00.00	MULTAS E JUROS DE MORA DO IMPOSTO SOBRE SERVIÇ	5.000,00	750,00
1913.11.00.00	MULTAS E JUROS DE MORA DA DIVIDA ATIVA DO IMPOST	3.000,00	450,00
1913.12.00.00	MULTAS E JUROS DE MORA DA DIVIDA ATIVA DO IMPOST	3.000,00	450,00
1913.13.00.00	MULTAS E JUROS DE MORA DA DIVIDA ATIVA DO IMPOST	5.000,00	750,00
	RECEITA DA DIVIDA ATIVA TRIBUTARIA		
1931.11.00.00	RECEITA DA DIVIDA ATIVA DO IMPOSTO SOBRE A PROPI	75.000,00	11.250,00
1931.12.00.00	RECEITA DA DIVIDA ATIVA DO IMPOSTO SOBRE A TRANS	5.000,00	750,00
1931.13.00.00	RECEITA DA DIVIDA ATIVA DO IMPOSTO SOBRE SERVIÇ	5.000,00	750,00
	Sub Total - Aplicações Mínimas Obrigatórias 15%	16.555.000,00	2.483.250,00
	OUTRAS RECEITAS (100%)		
1325.01.03.00	RECEITA DE REMUNERAÇÃO DE DEPOSITOS BANCÁR	40.000,00	40.000,00
1600.05.01.00	SERVIÇOS HOSPITALARES	60.000,00	60.000,00
1600.05.03.00	SERVIÇOS RADIOLÓGICOS E LABORATORIAIS	25.000,00	25.000,00
1600.05.10.00	SERVIÇOS AMBULATORIAIS	90.000,00	90.000,00
1600.05.99.00	OUTROS SERVIÇOS DE SAÚDE	40.000,00	40.000,00
1721.33.11.00	ATENÇÃO BÁSICA	450.000,00	450.000,00
1721.33.11.02	AGENTES COMUNITÁRIOS DE SAÚDE - PACS	333.000,00	333.000,00
1721.33.11.03	PROGRAMA SAÚDE DA FAMÍLIA - PSF	710.000,00	710.000,00
1721.33.11.04	PROGRAMA SAÚDE BUCAL	220.000,00	220.000,00
1721.33.11.05	NÚCLEO DE APOIO À SAÚDE DA FAMÍLIA - NASF	240.000,00	240.000,00
1721.33.11.06	PROGRAMA DE MELHORIA DO ACESSO E DA QUALID	320.000,00	320.000,00
1721.33.12.00	ATENÇÃO DE MÉDIA E ALTA COMPLEXIDADE AMBULA	362.000,00	362.000,00
1721.33.12.02	CED - CENTRO DE ESPECIALIDADES ODONTOLÓGIC	123.000,00	123.000,00
1721.33.13.00	VIGILÂNCIA EM SAÚDE	95.000,00	95.000,00
1721.33.14.00	ASSISTÊNCIA FARMACÊUTICA	85.000,00	85.000,00
1721.33.15.00	GESTÃO DO SUS	130.000,00	130.000,00
1721.33.99.00	OUTROS PROGRAMAS FINANC POR TRANSF. FUNDO	200.000,00	200.000,00
1921.99.02.00	Outras Indenizações - FMS	5.000,00	5.000,00

**PREFEITURA MUNICIPAL DE XEXÉU**

AV. MÁRIO MELO - CNPJ:12888517/0001-48

Orçamento Programa - Exercício de 2015

ANÁLISE DA SAÚDE

Quadro 17

Página 2

Lei: , Data:

1922.99.03.00	Outras Restituições (FMS)	12.000,00	12.000,00
2471.01.00.00	TRANSFERÊNCIAS DE CONVÊNIO DA UNIÃO PARA O S	570.000,00	570.000,00
2472.01.00.00	TRANSFERÊNCIAS DE CONVÊNIO DOS ESTADOS PA	570.000,00	570.000,00
	Sub Total	4.680.000,00	4.680.000,00
	TOTAL	21.235.000,00	7.163.250,00

ANÁLISE DA SAÚDE - DESPESA FIXADA

Func. Programática	Discriminação	Fixado &	Aplicado
10.032.1002.2068.0000	Apoio as atividades do Conselho Municipal de Saúde		7.000,00
10.122.0401.2057.0000	Gestão Administrativa de Pessoal da Secretaria de saúde		15.000,00
10.122.0401.2058.0000	Manutenção das Atividades da Secretaria de saúde		31.000,00
10.122.1003.2069.0000	Gestão Administrativa de Pessoal do Fundo Municipal de Saúde		1.577.000,00
10.122.1003.2070.0000	Manutenção das Atividades Gerais do Fundo Municipal de Saúde		1.374.000,00
10.122.1003.2071.0000	Ouvidoria em Saúde - SUS		3.000,00
10.122.1003.2072.0000	Distribuição Gratuita de Materiais, Bens ou Serviços conforme Lei		10.000,00
10.122.1004.1045.0000	Aquisição de Veículos, Ambulâncias, UTI Móvel, Móveis, Máquinas diversos		100.000,00
10.122.1501.1085.0000	Desapropriações de Imóveis - FMS		60.000,00
10.131.1005.2073.0000	Divulgação Institucional das Ações de Saúde		6.000,00
10.242.1006.2074.0000	Incentivo a Atenção à Saúde do Portador de Deficiência		6.000,00
10.301.1007.2075.0000	Incentivo a Atenção à Saúde da Criança		6.000,00
10.301.1007.2076.0000	Incentivo a Atenção à Saúde do Adolescente		6.000,00
10.301.1007.2077.0000	Manutenção do Programa Saúde do Idoso		6.000,00
10.301.1007.2078.0000	Manutenção das Atividades do Programa Saúde do Homem		6.000,00
10.301.1007.2079.0000	Manutenção das Atividades do Centro de Reabilitação		21.000,00
10.301.1007.2080.0000	Manutenção das Doenças Crônico-Degenerativas-Hipertensão Arterial e Diabetes Mellitus		20.000,00
10.301.1007.2081.0000	Manutenção da Vigilância prevenção e Atenção em HIV(AIDS) e out. doenças Sexualmente Transm		20.000,00
10.301.1007.2082.0000	Manutenção do Programa Humanização da Saúde		6.000,00
10.301.1007.2083.0000	Promoção de Apoio ao diagnóstico Laboratorial		15.000,00
10.301.1007.2084.0000	Promoção de Ações ao Programa Saúde do Trabalhador		6.000,00
10.301.1008.1046.0000	Aquisição de Móveis e Equipamentos diversos para as Unidades Básica de Saúde - UBS		20.000,00
10.301.1008.2085.0000	Gestão Administrativa de Pessoal do Programa Saúde da Família - PSF		826.000,00
10.301.1008.2086.0000	Manutenção das Atividades Gerais do Programa Saúde da Família - PSF		1.077.000,00
10.301.1009.1047.0000	Aquisição de Móveis e Equipamentos diversos para o NASF		20.000,00
10.301.1009.2087.0000	Gestão Administrativa de Pessoal das Atividades do NASF		163.000,00
10.301.1009.2088.0000	Manutenção das Atividades do NASF		215.000,00
10.301.1010.1048.0000	Aquisição de Móveis e Equipamentos diversos para o PACS		10.000,00
10.301.1010.2089.0000	Gestão Administrativa de Pessoal do PACS		526.000,00
10.301.1010.2090.0000	Manutenção das Atividades do PACS		20.000,00
10.301.1011.1049.0000	Aquisição de Móveis, Equipamentos diversos para Programa Saúde Bucal		10.000,00
10.301.1011.2091.0000	Gestão Administrativa de Pessoal do Programa Saúde Bucal		10.000,00
10.301.1011.2092.0000	Manutenção das Atividades do Programa Saúde Bucal		265.000,00
10.301.1012.2093.0000	Gestão Administrativa de Pessoal do Programa Saúde na Escola		10.000,00
10.301.1012.2094.0000	Manutenção do Programa Saúde na Escola		30.000,00
10.301.1013.2095.0000	Manutenção das Ações Básica em Saúde - Saúde da Mulher		14.000,00
10.301.1014.2096.0000	Manutenção do Programa Farmácia Básica		160.000,00
10.301.1015.2097.0000	Manutenção do Programa Farmácia Popular		20.000,00
10.301.1028.1078.0000	Aquisição de Móveis, Máquinas e Equipamentos para o Programa Mais Médicos		10.000,00
10.301.1028.2199.0000	Manutenção das Atividades Gerais do Programa Mais Médicos		20.000,00
10.302.1016.1050.0000	Aquisição de Móveis, Veículos e Equipamentos Diversos Hospitalares		50.000,00
10.302.1016.2098.0000	Manutenção dos Serviços Hospitalares e Ambulatoriais		1.170.000,00
10.302.1017.1051.0000	Aquisição de Equipamentos Diversos para o CEO		10.000,00
10.302.1017.2099.0000	Manutenção das Atividades do Centro de Especialidades Odontológicas - CEO		325.000,00

**PREFEITURA MUNICIPAL DE XEXÉU**

AV. MÁRIO MELO - CNPJ:12888517/0001-48

Orçamento Programa - Exercício de 2015

ANÁLISE DA SAÚDE

Quadro 17

Página 3

Lei: , Data:

10.302.1018.1052.0000	Aquisição de Móveis e Equipamentos Diversos para SAMU	10.000,00
10.302.1018.1053.0000	Reforma e Ampliação ou Adaptação de Imóvel para o SAMU	20.000,00
10.302.1018.2100.0000	Implantação e Manutenção das atividades do SAMU	70.000,00
10.302.1019.2101.0000	Implantação e Manutenção das Ações da Rede Cegonha	20.000,00
10.302.1020.2102.0000	Implantação e Manutenção das Ações do Mãe Coruja	20.000,00
10.303.1021.2103.0000	Manutenção das Ações do Tratamento Fora do Domicílio - TFD	15.000,00
10.303.1022.2104.0000	Incentivo a Atenção a Saúde Mental	6.000,00
10.304.1023.1054.0000	Aquisição de Móveis, Veículos e Equipamentos para Vigilância Sanitária	10.000,00
10.304.1023.2105.0000	Manutenção das Atividades do Programa de Vigilância Sanitária	70.000,00
10.304.1023.2106.0000	Manutenção do Programa de Vigilância Ambiental	6.000,00
10.305.1024.1055.0000	Aquisição de Móveis, Veículos e Equipamentos Diversos para Vigilância Epidemiológica	10.000,00
10.305.1024.2107.0000	Gestão Administrativas de Pessoal do Programa de Combate a Endemias	154.000,00
10.305.1024.2108.0000	Manutenção das Atividades do Programa de Combate a Endemias	30.000,00
10.305.1025.2109.0000	Manutenção das Atividades do Programa Nacional de Imunização	25.000,00
10.306.1026.2110.0000	Manutenção do Programa Alimentação e Nutrição	20.000,00
10.451.1027.1056.0000	Construção, reforme e ampliação de Unidades Básica de Saúde - UBS	400.000,00
10.813.1001.1022.0000	Construção, Reforma e Ampliação da Academia da Cidade	400.000,00
10.813.1001.2111.0000	Implantação e Manutenção da Academia da Cidade	25.000,00
	Total Despesa Fixada à Aplicar	9.593.000,00
	DEDUÇÕES	
	(-) Despesa com Inativos e Pensionistas	0,00
	(-) Recursos de Auxílios, Subvenc e Contrib.	4.680.000,00
	(+) Total Líquido	4.913.000,00
	Percentual Fixado à Aplicar	29,68%

Código	Especificação	Previsão
1000.00.00.00	RECEITAS CORRENTES	
1100.00.00.00	RECEITA TRIBUTÁRIA	1.071.000,00
1200.00.00.00	RECEITAS DE CONTRIBUIÇÕES	50.000,00
1300.00.00.00	RECEITA PATRIMONIAL	196.000,00
1600.00.00.00	RECEITA DE SERVIÇOS	946.000,00
1700.00.00.00	TRANSFERÊNCIAS CORRENTES	34.887.400,00
1900.00.00.00	OUTRAS RECEITAS CORRENTES	326.000,00
9500.00.00.00	DEDUÇÃO DO FUNDEB	-3.112.400,00
	TOTAL	34.364.000,00

Percentual de Gastos com Pessoal

Legislativo

Despesa com Pessoal 1.161.000,00

Deduções

Categoria	Tipo	Valor
3.1.90.92.00	NV	3.000,00
Total		3.000,00
Despesa Líquida:		1.158.000,00
Percentual Aplicado:		3,37 %

Executivo

Despesa com Pessoal 17.237.000,00

Deduções

Categoria	Tipo	Valor
3.1.90.91.00	NV	2.000,00
3.1.90.92.00	FM	5.000,00
3.1.90.92.00	FO	5.000,00
3.1.90.92.00	NV	5.000,00
3.1.90.94.00	FM	5.000,00
3.1.90.94.00	FO	5.000,00
3.1.90.94.00	NV	30.000,00
3.1.90.94.00	SD	5.000,00
Total		62.000,00
Despesa Líquida:		17.175.000,00
Percentual Aplicado:		49,98 %

Delega



PREFEITURA MUNICIPAL DE XEXÉU

AV. MÁRIO MELO - CNPJ:12888517/0001-48

Orçamento Programa - Exercício de 2015

Anexo 01

Página 1

Lei: , Data:

DEMONSTRATIVO DA RECEITA E DESPESA SEGUNDO AS CATEGORIAS ECONOMICAS (Inc. II, §1º, Art.2º)

RECEITA	R\$	R\$
RECEITAS CORRENTES		
RECEITA TRIBUTÁRIA	1.071.000,00	
RECEITAS DE CONTRIBUIÇÕES	50.000,00	
RECEITA PATRIMONIAL	198.000,00	
RECEITA DE SERVIÇOS	946.000,00	
TRANSFERÊNCIAS CORRENTES	34.887.400,00	
OUTRAS RECEITAS CORRENTES	326.000,00	
DEDUÇÃO DO FUNDER	-3.112.400,00	
SUB TOTAL		34.364.000,00
TOTAL		34.364.000,00
SUPERAVIT DO ORÇAMENTO CORRENTE	543.000,00	
RECEITAS DE CAPITAL		
TRANSFERÊNCIAS DE CAPITAL	10.240.000,00	
SUB TOTAL		10.240.000,00
TOTAL		10.783.000,00
RESUMO		
RECEITAS CORRENTES	37.476.400,00	
RECEITAS DE CAPITAL	10.240.000,00	
DEDUÇÃO DE RECEITAS	-3.112.400,00	
TOTAL DE RECEITAS	44.604.000,00	
TOTAL		44.604.000,00

DESPESA	R\$	R\$
DESPESAS CORRENTES		
PESSOAL E ENCARGOS SOCIAIS	18.398.000,00	
JUROS E ENCARGOS DA DÍVIDA	29.000,00	
OUTRAS DESPESAS CORRENTES	15.394.000,00	
SUB TOTAL		33.821.000,00
SUPERAVIT DO ORÇAMENTO CORRENTE	543.000,00	
TOTAL		34.364.000,00
DESPESAS DE CAPITAL		
INVESTIMENTOS	10.251.000,00	
AMORTIZAÇÃO DA DÍVIDA	188.000,00	
SUB TOTAL		10.439.000,00
RESERVA DE CONTINGENCIA	344.000,00	
TOTAL		10.783.000,00
RESUMO		
DESPESAS CORRENTES	33.821.000,00	
DESPESAS DE CAPITAL	10.439.000,00	
RESERVA DE CONTINGENCIA	344.000,00	
TOTAL DE DESPESA	44.604.000,00	
TOTAL		44.604.000,00

Orcamentario
NATUREZA DA DESPESA - CONSOLIDAÇÃO GERAL

Código	Especificação	Elemento	Modalidade	Grupo	Categoria
00.00	DESPESAS CORRENTES				Econômica
31.00.00	PESSOAL E ENCARGOS SOCIAIS				33.821.000,00
31.90.00	APLICAÇÕES DIRETAS				
31.90.01	APOSENTADORIAS, RESERVA REMUNERADA E REFORMAS		18.398.000,00	18.398.000,00	
31.90.03	PENSÕES	93.000,00			
31.90.04	CONTRATAÇÃO POR TEMPO DETERMINADO	5.000,00			
31.90.05	OUTROS BENEFÍCIOS PREVIDENCIÁRIOS	3.462.000,00			
31.90.11	VENCIMENTOS E VANTAGENS FIXAS - PESSOAL CIVIL	3.000,00			
31.90.13	OBRIGAÇÕES PATRONAIS	11.870.000,00			
31.90.15	OUTRAS DESPESAS VARIÁVEIS - PESSOAL CIVIL	2.820.000,00			
31.90.91	SENTENÇAS JUDICIAIS	80.000,00			
31.90.92	DESPESAS DE EXERCÍCIOS ANTERIORES	2.000,00			
31.90.94	INDENIZAÇÕES TRABALHISTAS - INTRA-ORÇAMENTÁRIO	18.000,00			
32.00.00	JUROS E ENCARGOS DA DÍVIDA	45.000,00			
32.90.00	APLICAÇÕES DIRETAS			29.000,00	
32.90.21	JUROS SOBRE A DÍVIDA POR CONTRATO		29.000,00		
32.90.22	OUTROS ENCARGOS SOBRE A DÍVIDA POR CONTRATO	21.000,00			
32.90.00	OUTRAS DESPESAS CORRENTES	8.000,00			
33.00.00	TRANSFERÊNCIAS A INSTITUIÇÕES PRIVADAS SEM FINS LUCRATIVOS			15.394.000,00	
33.50.41	CONTRIBUIÇÕES		37.000,00		
33.50.43	SUBVENÇÕES SOCIAIS	20.000,00			
33.90.00	APLICAÇÕES DIRETAS	17.000,00			
33.90.14	DIÁRIAS - PESSOAL CIVIL		15.357.000,00		
33.90.18	AUXÍLIO FINANCEIRO A ESTUDANTES	200.000,00			
33.90.30	MATERIAL DE CONSUMO	900.000,00			
33.90.51	PREMIAÇÕES CULTURAIS, ARTÍSTICAS, CIENTÍFICAS, DESPORTIVAS E	2.793.000,00			
33.90.32	MATERIAL, BEM OU SERVIÇO PARA DISTRIBUIÇÃO GRATUITA	35.000,00			
33.90.33	PASSAGENS E DESPESAS COM LOCOMOÇÃO	515.000,00			
33.90.35	SERVIÇOS DE CONSULTORIA	54.000,00			
33.90.36	OUTROS SERVIÇOS DE TERCEIROS - PESSOA FÍSICA	122.000,00			
33.90.37	LOCAÇÃO DE MÃO-DE-OBRA	790.000,00			
33.90.39	OUTROS SERVIÇOS DE TERCEIROS - PESSOA JURÍDICA	38.000,00			
33.90.47	OBRIGAÇÕES TRIBUTÁRIAS E CONTRIBUTIVAS	9.480.000,00			
33.90.48	OUTROS AUXÍLIOS FINANCEIROS A PESSOA FÍSICA	375.000,00			
33.90.91	SENTENÇAS JUDICIAIS	10.000,00			
33.90.92	DESPESAS DE EXERCÍCIOS ANTERIORES	12.000,00			
33.90.93	INDENIZAÇÕES E RESTITUIÇÕES	16.000,00			
33.90.94	INDENIZAÇÕES E RESTITUIÇÕES	17.000,00			
40.00.00	DESPESAS DE CAPITAL				
40.00.00	INVESTIMENTOS				10.390.000,00
40.00.42	TRANSFERÊNCIAS A INSTITUIÇÕES PRIVADAS SEM FINS LUCRATIVOS			10.251.000,00	
40.00.42	AUXÍLIOS		5.000,00		
40.00.51	APLICAÇÕES DIRETAS	5.000,00			
40.00.52	OBRAS E INSTALAÇÕES		10.246.000,00		
40.00.52	EQUIPAMENTOS E MATERIAL PERMANENTE	8.142.000,00			
40.00.52	AQUISIÇÃO DE IMÓVEIS	1.794.000,00			
40.00.00	AMORTIZAÇÃO DA DÍVIDA	320.000,00			
40.00.71	APLICAÇÕES DIRETAS			139.000,00	
40.00.71	PRINCIPAL DA DÍVIDA CONTRATUAL RESGATADA		139.000,00		
40.00.00	RESERVA DE CONTINGÊNCIA	139.000,00			
40.00.00	RESERVA DE CONTINGÊNCIA				393.000,00
40.00.00	A DEFINIR			393.000,00	
40.00.99	A CLASSIFICAR	393.000,00	393.000,00		

[Assinatura]

Orçamentario

NATUREZA DA DESPESA - CONSOLIDAÇÃO GERAL

Código	Especificação	Elemento	Modalidade	Grupo	Categoria Econômica
--------	---------------	----------	------------	-------	---------------------

TOTAL

44.604.000,00



Código	Especificação	F.R.	Desdobramento	SubCategoria Fonte	Categoria Econômica
1000.00.00	RECEITAS CORRENTES	0.000.000			37.476.400,00
1100.00.00	RECEITA TRIBUTÁRIA	0.000.000		1.071.000,00	
1110.00.00	IMPOSTOS	0.000.000		824.000,00	
1112.00.00	IMPOSTOS SOBRE O PATRIMÔNIO E A RENDA	0.000.000	459.000,00		
1112.02.00	IMPOSTO SOBRE A PROPRIEDADE PREDIAL E TERRITORIAL I	0.000.000	200.000,00		
1112.02.01	IMPOSTO PREDIAL	0.01.00	100.000,00		
1112.02.02	Imposto Territorial Urbano	0.01.00	100.000,00		
1112.04.00	IMPOSTO SOBRE A RENDA E PROVENTOS DE QUALQUER NA	0.000.000	234.000,00		
1112.04.31	IMPOSTO DE RENDA RETIDO NAS FONTES SOBRE OS RENDI	0.01.00	164.000,00		
1112.04.34	IMPOSTO DE RENDA RETIDO NAS FONTES SOBRE OUTROS I	0.01.00	70.000,00		
1112.08.00	IMPOSTO SOBRE TRANSMISSÃO INTER VIVOS DE BENS IMÓV	0.000.000	25.000,00		
1112.08.01	IMP. SOBRE TRAN. INTER VIVOS DE BENS IMÓVEIS E DE DIRE	0.01.00	25.000,00		
1113.00.00	IMPOSTOS SOBRE A PRODUÇÃO E A CIRCULAÇÃO	0.000.000	365.000,00		
1113.05.00	IMPOSTO SOBRE SERVIÇOS DE QUALQUER NATUREZA	0.000.000	365.000,00		
1113.05.01	IMPOSTO SOBRE SERVIÇOS DE QUALQUER NATUREZA-ISSQI	0.01.00	365.000,00		
1120.00.00	TAXAS	0.000.000		247.000,00	
1121.00.00	TAXAS PELO EXERCÍCIO DO PODER DE POLÍCIA	0.000.000	201.000,00		
1121.17.00	TAXA DE FISCALIZAÇÃO DE VIGILÂNCIA SANITÁRIA	0.01.00	3.000,00		
1121.25.00	TAXA DE LICENÇA PARA FUNCIONAMENTO DE ESTABELECIM	0.01.00	91.000,00		
1121.26.00	TAXA DE PUBLICIDADE COMERCIAL	0.01.00	3.000,00		
1121.27.00	TAXA DE APREENSO E DEPÓSITO	0.01.00	3.000,00		
1121.28.00	TAXA DE FUNCIONAMENTO DE ESTABELECIMENTOS EM HOE	0.01.00	3.000,00		
1121.29.00	TAXA DE LICENÇA PARA EXECUÇÃO DE OBRAS	0.01.00	20.000,00		
1121.31.00	TAXA DE UTILIZAÇÃO DE ÁREA DE DOMÍNIO PÚBLICO	0.01.00	60.000,00		
1121.32.00	TAXA DE APROVAÇÃO DO PROJETO DE CONSTRUÇÃO CIVIL	0.01.00	2.500,00		
1121.34.00	TAXA DE FISCALIZAÇÃO DE APARELHOS DE TRANSPORTE	0.01.00	2.500,00		
1121.35.00	TAXA DE ALINHAMENTO E NIVELAMENTO	0.01.00	2.500,00		
1121.36.00	TAXA DE APREENSO, DEPÓSITO OU LIBERAÇÃO DE ANIMAIS	0.01.00	2.500,00		
1121.99.00	OUTRAS TAXAS PELO EXERCÍCIO DO PODER DE POLÍCIA	0.000.000	8.000,00		
1121.99.01	TAXA DE SERVIÇOS ADMINISTRATIVOS	0.01.00	3.000,00		
1121.99.02	TAXA DE EXPEDIENTE	0.01.00	2.500,00		
1121.99.03	Outras Taxas pelo Exercício do Poder de Polícia	0.01.00	2.500,00		
1122.00.00	TAXAS PELA PRESTAÇÃO DE SERVIÇOS	0.000.000	46.000,00		
1122.12.00	EMOLUMENTOS E CUSTAS PROCESSUAIS ADMINISTRATIVAS	0.000.000	2.500,00		
1122.12.02	EMOLUMENTOS E CUSTAS DECORRENTES DE CONSULTAS	0.01.00	2.500,00		
1122.21.00	TAXAS DE SERVIÇOS CADASTRAIS	0.01.00	2.500,00		
1122.26.00	TAXA DE CEMITÉRIOS	0.01.00	2.500,00		
1122.90.00	TAXA DE LIMPEZA PÚBLICA	0.01.00	2.500,00		
1122.99.00	OUTRAS TAXAS PELA PRESTAÇÃO DE SERVIÇOS	0.000.000	35.000,00		
1122.99.00	OUTRAS TAXAS PELA PRESTAÇÃO DE SERVIÇOS	0.01.00	1.000,00		
1122.99.01	TAXAS DE MATADOUROS	0.01.00	35.000,00		
1200.00.00	RECEITAS DE CONTRIBUIÇÕES	0.000.000		50.000,00	
1220.00.00	CONTRIBUIÇÕES DE INTERVENÇÃO NO DOMÍNIO ECONÔMICO	0.000.000		50.000,00	
1220.99.00	OUTRAS CONTRIBUIÇÕES ECONÔMICAS	0.000.000	50.000,00		
1220.99.01	Contrib. p o Custeio do Serviço de Iluminação Pública	0.01.00	50.000,00		
1300.00.00	RECEITA PATRIMONIAL	0.000.000		196.000,00	
1310.00.00	RECEITAS IMOBILIÁRIAS	0.000.000		8.000,00	
1311.00.00	ALUGUEIS	0.000.000	5.000,00		
1311.01.00	Aluguéis de Imóveis Urbanos	0.01.00	5.000,00		
1312.00.00	ARRENDAMENTOS	0.000.000	3.000,00		
1312.01.00	ARRENDAMENTOS DE IMÓVEIS	0.01.00	3.000,00		
1320.00.00	RECEITAS DE VALORES MOBILIÁRIOS	0.000.000		186.000,00	
1325.00.00	REMUNERAÇÃO DE DEPÓSITOS BANCÁRIOS	0.000.000	186.000,00		
1325.01.00	REMUNERAÇÃO DE DEPÓSITOS DE RECURSOS VINCULADOS	0.000.000	186.000,00		
1325.01.02	RECEITA DE REMUNERAÇÃO DE DEPÓSITOS BANCÁRIOS DE F	0.01.00	40.000,00		

Handwritten signature

**PREFEITURA MUNICIPAL DE XEXÉU**

AV. MÁRIO MELO - CNPJ:12888517/0001-48

Orçamento Programa - Exercício de 2015

RECEITAS SEGUNDAS AS CATEGORIAS ECONOMICAS

Anexo 02

Página 2

Lei: , Data:

Código	Especificação	F.R.	Desdobramento	SubCategoria Fonte	Categoria Econômica
1325.01.03	RECEITA DE REMUNERAÇÃO DE DEPOSITOS BANCARIOS DE F	0.01.00	40.000,00		
1325.01.05	RECEITA DE REMUNERAÇÃO DE DEPOSITOS BANCARIOS DE F	0.01.00	46.000,00		
1325.01.99	RECEITA DE REMUNERAÇÃO DE OUTROS DEPOSITOS BANCAR	0.01.00	60.000,00		
1600.00.00	RECEITA DE SERVIÇOS	0.000.000		946.000,00	
1600.05.00	SERVIÇOS DE SAÚDE	0.000.000	215.000,00		
1600.05.01	SERVIÇOS HOSPITALARES	0.01.00	60.000,00		
1600.05.03	SERVIÇOS RADIOLÓGICOS E LABORATORIAIS	0.01.00	25.000,00		
1600.05.10	SERVIÇOS AMBULATORIAIS	0.01.00	90.000,00		
1600.05.99	OUTROS SERVIÇOS DE SAÚDE	0.01.00	40.000,00		
1600.99.00	OUTROS SERVIÇOS	0.000.000	731.000,00		
1600.99.01	Tarifa de Água	0.01.00	704.000,00		
1600.99.02	Expediente	0.01.00	7.000,00		
1600.99.03	Alaiação de Hômetro	0.01.00	3.000,00		
1600.99.04	Recorta de Encargos Diários - SAAE	0.01.00	10.000,00		
1600.99.05	Serviços Relacionamento dos Cortes	0.01.00	1.000,00		
1600.99.06	Receitas Provenientes de Novos Ligantes	0.01.00	6.000,00		
1700.00.00	TRANSFERÊNCIAS CORRENTES	0.000.000		34.887.400,00	
1720.00.00	TRANSFERÊNCIAS INTERGOVERNAMENTAIS	0.000.000		32.545.400,00	
1721.00.00	TRANSFERÊNCIAS DA UNIÃO	0.000.000	18.899.400,00		
1721.01.00	PARTICIPAÇÃO NA RECEITA DA UNIÃO	0.000.000	13.026.000,00		
1721.01.02	COTA-PARTE DO FUNDO DE PARTICIPAÇÃO DOS MUNICIPIOS	0.01.00	13.021.000,00		
1721.01.05	COTA-PARTE DO IMPOSTO SOBRE A PROPRIEDADE TERRITÓ	0.01.00	5.000,00		
1721.22.00	TRANSFERÊNCIA DA COMPENSAÇÃO FINANCEIRA PELA EXPL	0.000.000	164.000,00		
1721.22.70	COTA-PARTE DO FUNDO ESPECIAL DO PETRÓLEO - FEP	0.01.00	164.000,00		
1721.33.00	TRANSFERÊNCIA DE RECURSOS DO SISTEMA ÚNICO DE SAU	0.000.000	3.268.000,00		
1721.33.11	ATENÇÃO BÁSICA	0.01.00	2.273.000,00		
1721.33.12	ATENÇÃO DE MÍDIA E ALTA COMPLEXIDADE AMBULATORIAL	0.01.00	485.000,00		
1721.33.13	VIGILÂNCIA EM SAÚDE	0.01.00	95.000,00		
1721.33.14	ASSISTÊNCIA FARMACÊUTICA	0.01.00	85.000,00		
1721.33.15	GESTÃO DO SUS	0.01.00	130.000,00		
1721.33.99	OUTROS PROGRAMAS FINANC POR TRANSF. FUNDO A FUNC	0.01.00	200.000,00		
1721.34.00	TRANSFERÊNCIAS DE RECURSOS DO FUNDO NACIONAL DE	0.000.000	806.000,00		
1721.34.04	PROGRAMA PAIF	0.01.00	5.000,00		
1721.34.05	PROGRAMA CREAS	0.01.00	120.000,00		
1721.34.06	PISO DE ALTA COMPLEXIDADE	0.01.00	1.000,00		
1721.34.07	IGD - Índice de Gestão Descentralizada	0.01.00	100.000,00		
1721.34.08	Serviço de Convivência e Fortalecimento de Vínculos - SCFV	0.01.00	200.000,00		
1721.34.09	Centro da Juventude	0.01.00	30.000,00		
1721.34.10	CRAS-Centro de Referência de Assistência Social	0.01.00	100.000,00		
1721.34.11	Projeto Acolher	0.01.00	20.000,00		
1721.34.12	IGD - SUAS	0.01.00	20.000,00		
1721.34.13	Programa de Benefícios de Prestação Continuada - BPC	0.01.00	5.000,00		
1721.34.14	BPC na Escola	0.01.00	5.000,00		
1721.34.99	Outras Transferências do FNAS	0.01.00	200.000,00		
1721.35.00	TRANSFERÊNCIAS DE RECURSOS DO FUNDO NACIONAL DO	0.000.000	1.328.400,00		
1721.35.01	TRANSFERÊNCIAS DO SALÁRIO-EDUCAÇÃO	0.01.00	575.000,00		
1721.35.02	TRANSFERÊNCIAS DIRETAS DO FME REFERENTES AO PROJ	0.01.00	50.000,00		
1721.35.03	TRANSFERÊNCIAS DIRETAS DO FME REFERENTES AO PROJ	0.01.00	400.000,00		
1721.35.04	TRANSFERÊNCIAS DIRETAS DO FME REFERENTES AO PROJ	0.01.00	45.000,00		
1721.35.99	OUTRAS TRANSFERÊNCIAS DIRETAS DO FUNDO NACIONAL I	0.01.00	258.400,00		
1721.36.00	TRANSFERÊNCIA FINANCEIRA DO ICMS DESONERAÇÃO L.C. 1	0.01.00	15.000,00		
1721.99.00	OUTRAS TRANSFERÊNCIAS DA UNIÃO	0.01.00	282.000,00		
1722.00.00	TRANSFERÊNCIAS DOS ESTADOS	0.000.000	2.646.000,00		
1722.01.00	PARTICIPAÇÃO NA RECEITA DOS ESTADOS	0.000.000	2.631.000,00		
1722.01.01	COTA-PARTE DO ICMS	0.01.00	2.400.000,00		

**PREFEITURA MUNICIPAL DE XEXÉU**

AV. MÁRIO MELO - CNPJ:12986517/0001-48

Orçamento Programa - Exercício de 2015

RECEITAS SEGUNDAS AS CATEGORIAS ECONOMICAS

Anexo 02

Página 3

Lei: , Data:

Código	Especificação	F.R.	Desdobramento	SubCategoria Fonte	Categoria Econômica
1722.01.02	COTA-PARTE DO IPVA	0.01.00	178.000,00		
1722.01.04	COTA-PARTE DO IPI SOBRE EXPORTAÇÃO	0.01.00	3.000,00		
1722.01.13	COTA-PARTE DA CONTRIBUIÇÃO DE INTERVENÇÃO NO DOMÍNIO	0.01.00	20.000,00		
1722.01.99	OUTRAS PARTICIPAÇÕES NA RECEITA DOS ESTADOS	0.01.00	30.000,00		
1722.99.00	OUTRAS TRANSFERÊNCIAS DOS ESTADOS	0.000.000	15.000,00		
1722.99.01	OUTRAS TRANSFERÊNCIAS DOS ESTADOS - TRAN	0.01.00	15.000,00		
1724.00.00	TRANSFERÊNCIAS MULTIGOVERNAMENTAIS	0.000.000	11.000.000,00		
1724.01.00	TRANSFERÊNCIAS DE RECURSOS DO FUNDO DE MANUTENÇÃO	0.01.00	10.000.000,00		
1724.02.00	TRANSFERÊNCIAS DE RECURSOS DA COMPLEMENTAÇÃO DA	0.01.00	1.000.000,00		
1760.00.00	TRANSFERÊNCIAS DE CONVÊNIO	0.000.000		2.342.000,00	
1761.00.00	TRANSFERÊNCIAS DE CONVÊNIO DA UNIBO E DE SUAS ENT	0.000.000	1.542.000,00		
1761.99.00	OUTRAS TRANSFERÊNCIAS DE CONVÊNIO DA UNIBO	0.01.00	1.542.000,00		
1762.00.00	TRANSFERÊNCIA DE CONVÊNIO DOS ESTADOS E DO DISTR	0.000.000	800.000,00		
1762.99.00	OUTRAS TRANSFERÊNCIAS DE CONVÊNIO DOS ESTADOS	0.01.00	800.000,00		
1900.00.00	OUTRAS RECEITAS CORRENTES	0.000.000		328.000,00	
1910.00.00	MULTAS E JUROS DE MORA	0.000.000		26.000,00	
1911.00.00	MULTAS E JUROS DE MORA DOS TRIBUTOS	0.000.000	13.000,00		
1911.38.00	MULTAS E JUROS DE MORA DO IMPOSTO SOBRE A PROPRIE	0.01.00	5.000,00		
1911.39.00	MULTAS E JUROS DE MORA DO IMPOSTO SOBRE A TRANSME	0.01.00	3.000,00		
1911.40.00	MULTAS E JUROS DE MORA DO IMPOSTO SOBRE SERVIÇOS I	0.01.00	5.000,00		
1913.00.00	MULTA E JUROS DE MORA DA DÍVIDA ATIVA DOS TRIBUTOS	0.000.000	13.000,00		
1913.11.00	MULTAS E JUROS DE MORA DA DÍVIDA ATIVA DO IMPOSTO S	0.01.00	3.000,00		
1913.12.00	MULTAS E JUROS DE MORA DA DÍVIDA ATIVA DO IMPOSTO S	0.01.00	3.000,00		
1913.13.00	MULTAS E JUROS DE MORA DA DÍVIDA ATIVA DO IMPOSTO S	0.01.00	5.000,00		
1913.99.00	MULTAS E JUROS DE MORA DA DÍVIDA ATIVA DE OUTROS TR	0.000.000	2.000,00		
1913.99.01	Multas e Juros de Mora da Div.ativa de Outras Tributos- SAAE	0.01.00	2.000,00		
1920.00.00	INDENIZAÇÕES E RESTITUIÇÕES	0.000.000		105.000,00	
1921.00.00	INDENIZAÇÕES	0.000.000	11.000,00		
1921.99.00	OUTRAS INDENIZAÇÕES	0.000.000	11.000,00		
1921.99.01	Outras Indenizações - PREFEITURA	0.01.00	6.000,00		
1921.99.02	Outras Indenizações - FMS	0.01.00	5.000,00		
1922.00.00	RESTITUIÇÕES	0.000.000	94.000,00		
1922.99.00	OUTRAS RESTITUIÇÕES	0.000.000	94.000,00		
1922.99.01	Outras Restituições - SAAE	0.01.00	2.000,00		
1922.99.02	Outras Restituições - Prefeitura	0.01.00	80.000,00		
1922.99.03	Outras Restituições (FMS)	0.01.00	12.000,00		
1930.00.00	RECEITA DA DÍVIDA ATIVA	0.000.000		132.000,00	
1931.00.00	RECEITA DA DÍVIDA ATIVA TRIBUTÁRIA	0.000.000	130.000,00		
1931.11.00	RECEITA DA DÍVIDA ATIVA DO IMPOSTO SOBRE A PROPRIED	0.01.00	75.000,00		
1931.12.00	RECEITA DA DÍVIDA ATIVA DO IMPOSTO SOBRE A TRANSMIS	0.01.00	5.000,00		
1931.13.00	RECEITA DA DÍVIDA ATIVA DO IMPOSTO SOBRE SERVIÇOS DI	0.01.00	5.000,00		
1931.99.00	RECEITA DA DÍVIDA ATIVA DE OUTROS TRIBUTOS	0.000.000	45.000,00		
1931.99.03	Rec. Div Ativa dos Inadimplentes	0.01.00	45.000,00		
1932.00.00	RECEITA DA DÍVIDA ATIVA NÃO TRIBUTÁRIA	0.000.000	2.000,00		
1932.99.00	Receto da Dívida Ativa Não Tributária de Outras Receitas	0.000.000	2.000,00		
1932.99.01	Rec Dívida Ativa Não Tributária Outras Receitas - Principal	0.01.00	2.000,00		
1990.00.00	RECEITAS DIVERSAS	0.000.000		63.000,00	
1990.99.00	OUTRAS RECEITAS	0.000.000	63.000,00		
1990.99.01	Outras Receitas - SAAE	0.01.00	63.000,00		
2000.00.00	RECEITAS DE CAPITAL	0.000.000			10.240.000,00
2400.00.00	TRANSFERÊNCIAS DE CAPITAL	0.000.000		10.240.000,00	
2420.00.00	TRANSFERÊNCIAS INTERGOVERNAMENTAIS	0.000.000		200.000,00	
2422.00.00	TRANSFERÊNCIAS DOS ESTADOS	0.000.000	200.000,00		
2422.99.00	OUTRAS TRANSFERÊNCIAS DOS ESTADOS	0.000.000	200.000,00		
2422.99.02	Outras Transferências dos Estados - PM	0.01.00	200.000,00		

**PREFEITURA MUNICIPAL DE XEXÉU**

AV. MÁRIO MELO - CNPJ:12888517/0001-48

Orçamento Programa - Exercício de 2015

Anexo 02

Página 4

RECEITAS SEGUNDAS AS CATEGORIAS ECONOMICAS

Lei: , Data:

Código	Especificação	F.R.	Desdobramento	SubCategoria Fonte	Categoria Econômica
2470.00.00	TRANSFERÊNCIAS DE CONVÊNIO	0.000.000		10.040.000,00	
2471.00.00	TRANSFERENCIA DE CONVENIOS DA UNIO E DE SUAS ENTID	0.000.000	3.680.000,00		
2471.01.00	TRANSFERÊNCIAS DE CONVÊNIO DA UNIO PARA O SISTEMA	0.01.00	570.000,00		
2471.02.00	TRANSFERÊNCIAS DE CONVÊNIO DA UNIO DESTINADAS A P	0.01.00	180.000,00		
2471.03.00	TRANSFERÊNCIAS DE CONVÊNIO DA UNIO DESTINADAS A	0.01.00	520.000,00		
2471.04.00	TRANSFERÊNCIAS DE CONVÊNIO DA UNIO DESTINADAS A	0.01.00	700.000,00		
2471.05.00	TRANSFERÊNCIAS DE CONVÊNIO DA UNIO DESTINADAS A	0.01.00	1.000.000,00		
2471.99.00	OUTRAS TRANSFERÊNCIAS DE CONVÊNIO DA UNIO	0.01.00	710.000,00		
2472.00.00	TRANSFERÊNCIAS DE CONVÊNIO DOS ESTADOS E DO DIST	0.000.000	6.360.000,00		
2472.01.00	TRANSFERÊNCIAS DE CONVÊNIO DOS ESTADOS PARA O SI	0.01.00	570.000,00		
2472.02.00	TRANSFERÊNCIAS DE CONVÊNIO DOS ESTADOS DESTINAD	0.01.00	900.000,00		
2472.03.00	TRANSFERÊNCIAS DE CONVÊNIO DOS ESTADOS DESTINAD	0.01.00	520.000,00		
2472.04.00	TRANSFERÊNCIAS DE CONVÊNIO DOS ESTADOS DESTINAD	0.01.00	386.000,00		
2472.05.00	TRANSFERÊNCIAS DE CONVÊNIO DOS ESTADOS DESTINAD	0.01.00	1.206.000,00		
2472.99.00	OUTRAS TRANSFERÊNCIAS DE CONVÊNIO DOS ESTADOS	0.000.000	2.798.000,00		
2472.99.01	OUTRAS TRANSFERÊNCIAS DE CONVÊNIO DOS ESTADOS - P	0.01.00	2.528.000,00		
2472.99.02	OUTRAS TRANSFERÊNCIAS DE CONVÊNIO DOS ESTADOS - S	0.01.00	270.000,00		
9000.00.00	DEDUÇÃO DE RECEITAS	0.000.000			-3.112.400,00
9500.00.00	DEDUÇÃO DO FUNDEB	0.000.000		-3.112.400,00	
9510.00.00	DEDUÇÃO DO FUNDEB	0.000.000		-3.112.400,00	
9510.00.00	DEDUÇÃO DO FUNDEB	0.01.00	-3.112.400,00		
Total das Receitas (exceto Intra-Orçamentárias)					44.604.000,00

Total Geral das Receitas**44.604.000,00**

PREFEITURA MUNICIPAL DE XEXÉU

AV. MÁRIO MELO - CNPJ:12888517/0001-48

Orçamento Programa - Exercício de 2015

Anexo 02

Página 1

Lei: , Data:



NATUREZA DA DESPESA POR ORGÃO

DER ORGÃO	01 PODER LEGISLATIVO 01 CÂMARA MUNICIPAL					
Código	Especificação	F.R.	Elemento	Modalidade	Grupo	Categoria Econômica
00.00	DESPESAS CORRENTES	0.000.000				1.585.000,00
00.00	PESSOAL E ENCARGOS SOCIAIS	0.000.000			1.161.000,00	
90.00	APLICAÇÕES DIRETAS	0.000.000		1.161.000,00		
90.01	APOSENTADORIAS, RESERVA REMUNERADA E REFORMAS	0.01.00	3.000,00			
90.03	PENSÕES	0.01.00	3.000,00			
90.11	VENCIMENTOS E VANTAGENS FIXAS - PESSOAL CIVIL	0.01.00	899.000,00			
90.13	OBRIGAÇÕES PATRONAIS	0.01.00	187.000,00			
90.16	OUTRAS DESPESAS VARIÁVEIS - PESSOAL CIVIL	0.01.00	86.000,00			
90.92	DESPESAS DE EXERCÍCIOS ANTERIORES	0.01.00	3.000,00			
00.00	JUROS E ENCARGOS DA DÍVIDA	0.000.000			15.000,00	
90.00	APLICAÇÕES DIRETAS	0.000.000		15.000,00		
90.21	JUROS SOBRE A DÍVIDA POR CONTRATO	0.01.00	12.000,00			
90.22	OUTROS ENCARGOS SOBRE A DÍVIDA POR CONTRATO	0.01.00	3.000,00			
3.00.00	OUTRAS DESPESAS CORRENTES	0.000.000			409.000,00	
90.00	APLICAÇÕES DIRETAS	0.000.000		409.000,00		
90.14	DIÁRIAS - PESSOAL CIVIL	0.01.00	44.000,00			
90.30	MATERIAL DE CONSUMO	0.01.00	75.000,00			
90.33	PASSAGENS E DESPESAS COM LOCOMOÇÃO	0.01.00	3.000,00			
90.35	SERVIÇOS DE CONSULTORIA	0.01.00	94.000,00			
90.38	OUTROS SERVIÇOS DE TERCEIROS - PESSOA FÍSICA	0.01.00	124.000,00			
90.39	OUTROS SERVIÇOS DE TERCEIROS - PESSOA JURÍDICA	0.01.00	60.000,00			
90.39	OUTROS SERVIÇOS DE TERCEIROS - PESSOA JURÍDICA	0.01.01	6.000,00			
90.92	DESPESAS DE EXERCÍCIOS ANTERIORES	0.01.00	3.000,00			
00.00	DESPESAS DE CAPITAL	0.000.000				85.000,00
00.00	INVESTIMENTOS	0.000.000			88.000,00	
90.00	APLICAÇÕES DIRETAS	0.000.000		88.000,00		
90.51	OBRAS E INSTALAÇÕES	0.01.00	50.000,00			
90.52	EQUIPAMENTOS E MATERIAL PERMANENTE	0.01.00	38.000,00			
4.00.00	AMORTIZAÇÃO DA DÍVIDA	0.000.000			7.000,00	
90.00	APLICAÇÕES DIRETAS	0.000.000		7.000,00		
90.71	PRINCIPAL DA DÍVIDA CONTRATUAL RESGATADA	0.01.00	7.000,00			
TOTAL						1.585.000,00

PREFEITURA MUNICIPAL DE XEXÉU

AV. MÁRIO MELO - CNPJ: 12885517/0001-48

Orçamento Programa - Exercício de 2015

Anexo 02

Página 2

Lei: , Data:



NATUREZA DA DESPESA POR ORGÃO

DEF 02 PODER EXECUTIVO
ORGÃO 01 GABINETE DO PREFEITO

Código	Especificação	F.R.	Elemento	Modalidade	Grupo	Categoria Econômica
00.00	DESPESAS CORRENTES	0.000.000				755.000,00
00.00	PESSOAL E ENCARGOS SOCIAIS	0.000.000			450.000,00	
90.00	APLICAÇÕES DIRETAS	0.000.000		450.000,00		
90.04	CONTRATAÇÃO POR TEMPO DETERMINADO	0.01.00	10.000,00			
90.11	VENCIMENTOS E VANTAGENS FIXAS - PESSOAL CIVIL	0.01.00	440.000,00			
3.00.00	OUTRAS DESPESAS CORRENTES	0.000.000			305.000,00	
90.00	APLICAÇÕES DIRETAS	0.000.000		305.000,00		
90.14	DIARIAS - PESSOAL CIVIL	0.01.00	15.000,00			
90.30	MATERIAL DE CONSUMO	0.01.00	55.000,00			
90.33	PASSAGENS E DESPESAS COM LOCOMOÇÃO	0.01.00	20.000,00			
90.36	OUTROS SERVIÇOS DE TERCEIROS - PESSOA FÍSICA	0.01.00	15.000,00			
90.39	OUTROS SERVIÇOS DE TERCEIROS - PESSOA JURÍDICA	0.01.00	200.000,00			
4.00.00	DESPESAS DE CAPITAL	0.000.000				40.000,00
4.00.00	INVESTIMENTOS	0.000.000			40.000,00	
90.00	APLICAÇÕES DIRETAS	0.000.000		40.000,00		
90.52	EQUIPAMENTOS E MATERIAL PERMANENTE	0.01.00	40.000,00			
TOTAL						795.000,00

PREFEITURA MUNICIPAL DE XEXÉU

AV. MÁRIO MELO - CNPJ:12888517/0001-48

Orçamento Programa - Exercício de 2015

Anexo 02

Página 3

Lei: , Data:



NATUREZA DA DESPESA POR ORGÃO

PODER ORGÃO 02 PODER EXECUTIVO
02 SECRETARIA DE GOVERNO E ARTICULAÇÃO POLÍTICA

Código	Especificação	F.R.	Elemento	Modalidade	Grupo	Categoria Econômica
00.00	DESPESAS CORRENTES	0.000.000				59.000,00
1.00.00	PESSOAL E ENCARGOS SOCIAIS	0.000.000			45.000,00	
3.3.90.00	APLICAÇÕES DIRETAS	0.000.000		45.000,00		
3.1.90.04	CONTRATAÇÃO POR TEMPO DETERMINADO	0.01.00	5.000,00			
3.1.90.11	VENCIMENTOS E VANTAGENS FIXAS - PESSOAL CIVIL	0.01.00	40.000,00			
4.00.00	OUTRAS DESPESAS CORRENTES	0.000.000			14.000,00	
3.90.00	APLICAÇÕES DIRETAS	0.000.000		14.000,00		
1.90.30	MATERIAL DE CONSUMO	0.01.00	4.000,00			
1.90.36	OUTROS SERVIÇOS DE TERCEIROS - PESSOA FÍSICA	0.01.00	4.000,00			
1.90.39	OUTROS SERVIÇOS DE TERCEIROS - PESSOA JURÍDICA	0.01.00	6.000,00			
4.0.00.00	DESPESAS DE CAPITAL	0.000.000				5.000,00
4.4.00.00	INVESTIMENTOS	0.000.000			5.000,00	
4.4.90.00	APLICAÇÕES DIRETAS	0.000.000		5.000,00		
4.4.90.52	EQUIPAMENTOS E MATERIAL PERMANENTE	0.01.00	5.000,00			
TOTAL						64.000,00

PREFEITURA MUNICIPAL DE XEXÉU

AV. MÁRIO MELO - CNPJ:12888517/0001-48

Orçamento Programa - Exercício de 2015

Anexo 02

Página 4

Lei: , Data:



NATUREZA DA DESPESA POR ORGÃO

PODER ORGÃO 02 PODER EXECUTIVO
03 SECRETARIA DE ORÇAMENTO PARTICIPATIVO

Código	Especificação	F.R.	Elemento	Modalidade	Grupo	Categoria Econômica
00.00	DESPESAS CORRENTES	0.000.000				63.000,00
00.00	PESSOAL E ENCARGOS SOCIAIS	0.000.000			45.000,00	
1.90.00	APLICAÇÕES DIRETAS	0.000.000		45.000,00		
1.90.04	CONTRATAÇÃO POR TEMPO DETERMINADO	0.01.00	5.000,00			
1.90.11	VENCIMENTOS E VANTAGENS FIXAS - PESSOAL CIVIL	0.01.00	40.000,00			
3.00.00	OUTRAS DESPESAS CORRENTES	0.000.000			18.000,00	
3.90.00	APLICAÇÕES DIRETAS	0.000.000		18.000,00		
3.90.30	MATERIAL DE CONSUMO	0.01.00	5.000,00			
3.90.36	OUTROS SERVIÇOS DE TERCEIROS - PESSOA FÍSICA	0.01.00	5.000,00			
3.90.39	OUTROS SERVIÇOS DE TERCEIROS - PESSOA JURÍDICA	0.01.00	8.000,00			
4.00.00	DESPESAS DE CAPITAL	0.000.000				5.000,00
4.40.00	INVESTIMENTOS	0.000.000			5.000,00	
4.40.00	APLICAÇÕES DIRETAS	0.000.000		5.000,00		
4.40.52	EQUIPAMENTOS E MATERIAL PERMANENTE	0.01.00	5.000,00			
TOTAL						68.000,00

PREFEITURA MUNICIPAL DE XEXÉU

AV. MÁRIO MELO - CNPJ:12888517/0001-49

Orçamento Programa - Exercício de 2015

Anexo 02

Página 5

Lei: , Data:

NATUREZA DA DESPESA POR ORGÃO

PODER 02 PODER EXECUTIVO
 ORGÃO 04 SECRETARIA DE ADMINISTRAÇÃO, PLANEJAMENTO E COORDENAÇÃO

Código	Especificação	F.R.	Elemento	Modalidade	Grupo	Categoria Econômica
1.00.00	DESPESAS CORRENTES	0.000.000				1.685.000,00
1.1.00.00	PESSOAL E ENCARGOS SOCIAIS	0.000.000			1.125.000,00	
1.1.90.00	APLICAÇÕES DIRETAS	0.000.000		1.125.000,00		
1.1.90.04	CONTRATAÇÃO POR TEMPO DETERMINADO	0.01.00	10.000,00			
1.1.90.11	VENCIMENTOS E VANTAGENS FIXAS - PESSOAL CIVIL	0.01.00	495.000,00			
1.1.90.13	OBRIGAÇÕES PATRONAIS	0.01.00	620.000,00			
1.1.90.00	OUTRAS DESPESAS CORRENTES	0.000.000			560.000,00	
1.1.50.00	TRANSFERÊNCIAS A INSTITUIÇÕES PRIVADAS SEM FINS LUCRO	0.000.000		30.000,00		
1.1.50.41	CONTRIBUIÇÕES	0.01.00	20.000,00			
1.1.50.43	SUBVENÇÕES SOCIAIS	0.01.00	10.000,00			
1.1.3.90.00	APLICAÇÕES DIRETAS	0.000.000		530.000,00		
1.1.3.90.14	DIÁRIAS - PESSOAL CIVIL	0.01.00	20.000,00			
1.1.4.90.30	MATERIAL DE CONSUMO	0.01.00	54.000,00			
1.1.90.33	PASSAGENS E DESPESAS COM LOCOMOÇÃO	0.01.00	10.000,00			
1.1.90.35	SERVIÇOS DE CONSULTORIA	0.01.00	10.000,00			
1.1.90.36	OUTROS SERVIÇOS DE TERCEIROS - PESSOA FÍSICA	0.01.00	24.000,00			
1.1.90.39	OUTROS SERVIÇOS DE TERCEIROS - PESSOA JURÍDICA	0.01.00	412.000,00			
1.2.00.00	DESPESAS DE CAPITAL	0.000.000				25.000,00
1.2.4.00.00	INVESTIMENTOS	0.000.000			25.000,00	
1.2.4.4.50.00	TRANSFERÊNCIAS A INSTITUIÇÕES PRIVADAS SEM FINS LUCRO	0.000.000		5.000,00		
1.2.4.4.50.42	AUXÍLIOS	0.01.00	5.000,00			
1.1.90.00	APLICAÇÕES DIRETAS	0.000.000		20.000,00		
1.1.90.52	EQUIPAMENTOS E MATERIAL PERMANENTE	0.01.00	20.000,00			
TOTAL						1.710.000,00

PREFEITURA MUNICIPAL DE XEXÉU

AV. MÁRIO MELO - CNPJ:12888517/0001-48

Orçamento Programa - Exercício de 2015

Anexo 02

Página 6

Lei: , Data:

NATUREZA DA DESPESA POR ORGÃO

PODER EXECUTIVO
02
05 SECRETARIA CULTURA, TURISMO E ESPORTES

Código	Especificação	F.R.	Elemento	Modalidade	Grupo	Categoria Econômica
00.00	DESPESAS CORRENTES	0.000.000				1.275.000,00
00.00	PESSOAL E ENCARGOS SOCIAIS	0.000.000			45.000,00	
00.90.00	APLICAÇÕES DIRETAS	0.000.000		45.000,00		
1.1.90.04	CONTRATAÇÃO POR TEMPO DETERMINADO	0.01.00	5.000,00			
1.1.90.11	VENCIMENTOS E VANTAGENS FIXAS - PESSOAL CIVIL	0.01.00	40.000,00			
00.00	OUTRAS DESPESAS CORRENTES	0.000.000			1.230.000,00	
00.50.00	TRANSFERÊNCIAS A INSTITUIÇÕES PRIVADAS SEM FINS LUCRATIVAS	0.000.000		7.000,00		
00.50.43	SUBVENÇÕES SOCIAIS	0.01.00	7.000,00			
00.90.00	APLICAÇÕES DIRETAS	0.000.000		1.223.000,00		
00.90.14	DIÁRIAS - PESSOAL CIVIL	0.01.00	2.000,00			
00.90.30	MATERIAL DE CONSUMO	0.01.00	68.000,00			
00.90.31	PREMIAÇÕES CULTURAIS, ARTÍSTICAS, CIENTÍFICAS, DESPESAS	0.01.00	15.000,00			
00.90.32	MATERIAL, SEM OU SERVIÇO PARA DISTRIBUIÇÃO GRATUITA	0.01.00	55.000,00			
00.90.36	OUTROS SERVIÇOS DE TERCEIROS - PESSOA FÍSICA	0.01.00	53.000,00			
00.90.39	OUTROS SERVIÇOS DE TERCEIROS - PESSOA JURÍDICA	0.01.00	1.025.000,00			
00.90.48	OUTROS AUXÍLIOS FINANCEIROS A PESSOA FÍSICA	0.01.00	5.000,00			
00.00	DESPESAS DE CAPITAL	0.000.000				49.000,00
00.00	INVESTIMENTOS	0.000.000			49.000,00	
00.90.00	APLICAÇÕES DIRETAS	0.000.000		49.000,00		
00.90.52	EQUIPAMENTOS E MATERIAL PERMANENTE	0.01.00	49.000,00			
TOTAL						1.324.000,00

PREFEITURA MUNICIPAL DE XEXÉU

AV. MÁRIO MELO - CNPJ:12888517/0001-48

Orçamento Programa - Exercício de 2015

Anexo 02

Página 7

Lei: , Data:

NATUREZA DA DESPESA POR ORGÃO

PODER EXECUTIVO
02 SECRETARIA DE ASSISTÊNCIA SOCIAL, CIDADANIA E JUVENTUDE

Código	Especificação	F.R.	Elemento	Modalidade	Grupo	Categoria Econômica
00.00	DESPESAS CORRENTES	0.000.000				335.000,00
1.90.00	PESSOAL E ENCARGOS SOCIAIS	0.000.000			282.000,00	
1.90.00	APLICAÇÕES DIRETAS	0.000.000		282.000,00		
1.90.01	APOSENTADORIAS, RESERVA REMUNERADA E REFORMAS	0.01.00	90.000,00			
1.90.03	PENSÕES	0.01.00	2.000,00			
1.90.04	CONTRATAÇÃO POR TEMPO DETERMINADO	0.01.00	18.000,00			
1.90.05	OUTROS BENEFÍCIOS PREVIDENCIÁRIOS	0.01.00	2.000,00			
1.90.11	VENCIMENTOS E VANTAGENS FIXAS - PESSOAL CIVIL	0.01.00	170.000,00			
1.90.00	OUTRAS DESPESAS CORRENTES	0.000.000			53.000,00	
1.90.00	APLICAÇÕES DIRETAS	0.000.000		53.000,00		
1.90.14	DIÁRIAS - PESSOAL CIVIL	0.01.00	5.000,00			
1.90.30	MATERIAL DE CONSUMO	0.01.00	13.000,00			
1.90.33	PASSAGENS E DESPESAS COM LOCOMOÇÃO	0.01.00	5.000,00			
1.90.36	OUTROS SERVIÇOS DE TERCEIROS - PESSOA FÍSICA	0.01.00	15.000,00			
1.90.39	OUTROS SERVIÇOS DE TERCEIROS - PESSOA JURÍDICA	0.01.00	15.000,00			
00.00	DESPESAS DE CAPITAL	0.000.000				30.000,00
00.00	INVESTIMENTOS	0.000.000			30.000,00	
00.00	APLICAÇÕES DIRETAS	0.000.000		30.000,00		
00.52	EQUIPAMENTOS E MATERIAL PERMANENTE	0.01.00	30.000,00			
TOTAL						365.000,00

PREFEITURA MUNICIPAL DE XEXÉU

AV. MÁRIO MELO - CNPJ:12688517/0001-48

Orçamento Programa - Exercício de 2015

Anexo 02

Página 8

Lei: , Data:

NATUREZA DA DESPESA POR ORGÃO

PODER ORGÃO 02 PODER EXECUTIVO 07 SECRETARIA DE EDUCAÇÃO

Código	Especificação	F.R.	Elemento	Modalidade	Grupo	Categoria Econômica
00.00	DESPESAS CORRENTES	0.000.000				45.000,00
4.00.00	PESSOAL E ENCARGOS SOCIAIS	0.000.000			15.000,00	
4.90.00	APLICAÇÕES DIRETAS	0.000.000		15.000,00		
4.90.04	CONTRATAÇÃO POR TEMPO DETERMINADO	0.01.00	5.000,00			
4.90.11	VENCIMENTOS E VANTAGENS FIXAS - PESSOAL CIVIL	0.01.00	10.000,00			
4.00.00	OUTRAS DESPESAS CORRENTES	0.000.000			30.000,00	
4.90.00	APLICAÇÕES DIRETAS	0.000.000		30.000,00		
4.90.14	DIÁRIAS - PESSOAL CIVIL	0.01.00	5.000,00			
4.90.30	MATERIAL DE CONSUMO	0.01.00	5.000,00			
4.90.36	OUTROS SERVIÇOS DE TERCEIROS - PESSOA FÍSICA	0.01.00	5.000,00			
4.90.39	OUTROS SERVIÇOS DE TERCEIROS - PESSOA JURÍDICA	0.01.00	15.000,00			

TOTAL 45.000,00

NATUREZA DA DESPESA POR ORGÃO

02 PODER EXECUTIVO
 08 SECRETARIA DE FINANÇAS E TESOUREARIA

Código	Especificação	F.R.	Elemento	Modalidade	Grupo	Categoria Econômica
00.00	DESPESAS CORRENTES	0.000.000				896.000,00
1.00.00	PESSOAL E ENCARGOS SOCIAIS	0.000.000			120.000,00	
3.00.00	APLICAÇÕES DIRETAS	0.000.000		120.000,00		
3.1.90.04	CONTRATAÇÃO POR TEMPO DETERMINADO	0.01.00	5.000,00			
3.1.90.11	VENCIMENTOS E VANTAGENS FIXAS - PESSOAL CIVIL	0.01.00	100.000,00			
4.1.90.92	DESPESAS DE EXERCÍCIOS ANTERIORES	0.01.00	5.000,00			
4.1.90.94	INDENIZAÇÕES TRABALHISTAS - INTRA-ORÇAMENTÁRIO	0.01.00	10.000,00			
2.00.00	JUROS E ENCARGOS DA DÍVIDA	0.000.000			14.000,00	
2.90.00	APLICAÇÕES DIRETAS	0.000.000		14.000,00		
2.90.21	JUROS SOBRE A DÍVIDA POR CONTRATO	0.01.00	9.000,00			
2.90.22	OUTROS ENCARGOS SOBRE A DÍVIDA POR CONTRATO	0.01.00	5.000,00			
3.3.00.00	OUTRAS DESPESAS CORRENTES	0.000.000			762.000,00	
3.3.90.00	APLICAÇÕES DIRETAS	0.000.000		762.000,00		
3.3.90.14	DIÁRIAS - PESSOAL CIVIL	0.01.00	5.000,00			
3.90.30	MATERIAL DE CONSUMO	0.01.00	20.000,00			
3.90.38	OUTROS SERVIÇOS DE TERCEIROS - PESSOA FÍSICA	0.01.00	20.000,00			
3.90.39	OUTROS SERVIÇOS DE TERCEIROS - PESSOA JURÍDICA	0.01.00	350.000,00			
3.90.47	OBRIGAÇÕES TRIBUTÁRIAS E CONTRIBUTIVAS	0.01.00	350.000,00			
3.90.91	SENTENÇAS JUDICIAIS	0.01.00	10.000,00			
3.90.92	DESPESAS DE EXERCÍCIOS ANTERIORES	0.01.00	5.000,00			
3.90.93	INDENIZAÇÕES E RESTITUIÇÕES	0.01.00	2.000,00			
4.0.00.00	DESPESAS DE CAPITAL	0.000.000				137.000,00
4.4.00.00	INVESTIMENTOS	0.000.000			10.000,00	
4.90.00	APLICAÇÕES DIRETAS	0.000.000		10.000,00		
4.90.52	EQUIPAMENTOS E MATERIAL PERMANENTE	0.01.00	10.000,00			
6.00.00	AMORTIZAÇÃO DA DÍVIDA	0.000.000			127.000,00	
6.90.00	APLICAÇÕES DIRETAS	0.000.000		127.000,00		
6.90.71	PRINCIPAL DA DÍVIDA CONTRATUAL RESGATADA	0.01.00	127.000,00			
9.0.00.00	RESERVA DE CONTINGÊNCIA	0.000.000				145.000,00
9.9.00.00	RESERVA DE CONTINGÊNCIA	0.000.000			145.000,00	
9.9.99.00	A DEFINIR	0.000.000		145.000,00		
9.9.99.99	A CLASSIFICAR	0.01.00	145.000,00			
TOTAL						1.178.000,00

Handwritten signature

PREFEITURA MUNICIPAL DE XEXÉU

AV. MÁRIO MELO - CNPJ:12888517/0001-48

Orçamento Programa - Exercício de 2015

Anexo 02

Página 10

Lei: , Data:

NATUREZA DA DESPESA POR ORGÃO

PODER ORGÃO 02 PODER EXECUTIVO
09 SECRETARIA DE OBRAS, TRANSPORTE E SERVIÇOS PÚBLICOS

Código	Especificação	F.R.	Elemento	Modalidade	Grupo	Categoria Econômica
1.00.00	DESPESAS CORRENTES	0.000.000				2.212.000,00
1.00.00	PESSOAL E ENCARGOS SOCIAIS	0.000.000			912.000,00	
1.90.00	APLICAÇÕES DIRETAS	0.000.000		912.000,00		
1.90.04	CONTRATAÇÃO POR TEMPO DETERMINADO	0.01.00	12.000,00			
1.90.11	VENCIMENTOS E VANTAGENS FIXAS - PESSOAL CIVIL	0.01.00	800.000,00			
2.3.00.00	OUTRAS DESPESAS CORRENTES	0.000.000			1.300.000,00	
2.3.00.00	APLICAÇÕES DIRETAS	0.000.000		1.300.000,00		
2.3.90.14	DIÁRIAS - PESSOAL CIVIL	0.01.00	3.000,00			
2.3.90.30	MATERIAL DE CONSUMO	0.01.00	161.000,00			
2.3.90.36	OUTROS SERVIÇOS DE TERCEIROS - PESSOA FÍSICA	0.01.00	73.000,00			
2.3.90.37	LOCAÇÃO DE MÃO-DE-OBRA	0.01.00	38.000,00			
2.3.90.39	OUTROS SERVIÇOS DE TERCEIROS - PESSOA JURÍDICA	0.01.00	1.025.000,00			
4.0.00.00	DESPESAS DE CAPITAL	0.000.000				5.928.000,00
4.0.00.00	INVESTIMENTOS	0.000.000			5.928.000,00	
4.90.00	APLICAÇÕES DIRETAS	0.000.000		5.928.000,00		
4.90.51	OBRAS E INSTALAÇÕES	0.01.00	5.668.000,00			
4.90.52	EQUIPAMENTOS E MATERIAL PERMANENTE	0.01.00	190.000,00			
4.90.61	AQUISIÇÃO DE IMÓVEIS	0.01.00	100.000,00			
TOTAL						8.140.000,00

PREFEITURA MUNICIPAL DE XEXÉU

AV. MÁRIO MELO - CNPJ:12888517/0001-48

Orçamento Programa - Exercício de 2015

Anexo 02

Página 11

Lei: , Data:

NATUREZA DA DESPESA POR ORGÃO

02 PODER EXECUTIVO
10 SECRETARIA DE SAÚDE

Código	Especificação	F.R.	Elemento	Modalidade	Grupo	Categoria Econômica
00.00	DESPESAS CORRENTES	0.000.000				46.000,00
1.00.00	PESSOAL E ENCARGOS SOCIAIS	0.000.000			15.000,00	
1.1.90.00	APLICAÇÕES DIRETAS	0.000.000		15.000,00		
1.1.90.04	CONTRATAÇÃO POR TEMPO DETERMINADO	0.01.00	5.000,00			
1.1.90.11	VENCIMENTOS E VANTAGENS FIXAS - PESSOAL CIVIL	0.01.00	10.000,00			
1.3.00.00	OUTRAS DESPESAS CORRENTES	0.000.000			31.000,00	
1.3.90.00	APLICAÇÕES DIRETAS	0.000.000		31.000,00		
1.3.90.14	DIÁRIAS - PESSOAL CIVIL	0.01.00	2.000,00			
1.3.90.30	MATERIAL DE CONSUMO	0.01.00	2.000,00			
1.3.90.38	OUTROS SERVIÇOS DE TERCEIROS - PESSOA FÍSICA	0.01.00	2.000,00			
1.3.90.39	OUTROS SERVIÇOS DE TERCEIROS - PESSOA JURÍDICA	0.01.00	25.000,00			
TOTAL						46.000,00

PREFEITURA MUNICIPAL DE XEXÉU

AV. MÁRIO MELO - CNPJ:12888517/0001-48

Orçamento Programa - Exercício de 2015

Anexo 02

Página 12

Lei: , Data:

NATUREZA DA DESPESA POR ORGÃO

PODER 02 PODER EXECUTIVO
ORGÃO 11 SECRETARIA DE AGRICULTURA E MEIO AMBIENTE

Código	Especificação	F.R.	Elemento	Modalidade	Grupo	Categoria Econômica
00.00	DESPESAS CORRENTES	0.000.000				96.000,00
00.00	PESSOAL E ENCARGOS SOCIAIS	0.000.000			15.000,00	
1.90.00	APLICAÇÕES DIRETAS	0.000.000		15.000,00		
1.1.90.04	CONTRATAÇÃO POR TEMPO DETERMINADO	0.01.00	5.000,00			
1.1.90.11	VENCIMENTOS E VANTAGENS FIXAS - PESSOAL CIVIL	0.01.00	10.000,00			
00.00	OUTRAS DESPESAS CORRENTES	0.000.000			81.000,00	
00.00	APLICAÇÕES DIRETAS	0.000.000		81.000,00		
00.14	DIÁRIAS - PESSOAL CIVIL	0.01.00	2.000,00			
00.30	MATERIAL DE CONSUMO	0.01.00	20.000,00			
00.32	MATERIAL, BEM OU SERVIÇO PARA DISTRIBUIÇÃO GRATUIT	0.01.00	12.000,00			
00.35	SERVIÇOS DE CONSULTORIA	0.01.00	2.000,00			
00.36	OUTROS SERVIÇOS DE TERCEIROS - PESSOA FÍSICA	0.01.00	21.000,00			
00.39	OUTROS SERVIÇOS DE TERCEIROS - PESSOA JURÍDICA	0.01.00	24.000,00			
00.00	DESPESAS DE CAPITAL	0.000.000				120.000,00
00.00	INVESTIMENTOS	0.000.000			120.000,00	
00.00	APLICAÇÕES DIRETAS	0.000.000		120.000,00		
00.52	EQUIPAMENTOS E MATERIAL PERMANENTE	0.01.00	120.000,00			
TOTAL						216.000,00

PREFEITURA MUNICIPAL DE XEXÉU

AV. MÁRIO MELO - CNPJ:12888517/0001-48

Orçamento Programa - Exercício de 2015

Anexo 02

Página 13

Lei: , Data:

NATUREZA DA DESPESA POR ORGÃO

ORÇÃO 02 PODER EXECUTIVO
12 SECRETARIA DE GESTÃO DISTRITAL

Código	Especificação	F.R.	Elemento	Modalidade	Grupo	Categoria Econômica
00.00	DESPESAS CORRENTES	0.000.000				23.000,00
1.00.00	PESSOAL E ENCARGOS SOCIAIS	0.000.000			15.000,00	
1.90.00	APLICAÇÕES DIRETAS	0.000.000		15.000,00		
1.90.04	CONTRATAÇÃO POR TEMPO DETERMINADO	0.01.00	5.000,00			
1.90.11	VENCIMENTOS E VANTAGENS FIXAS - PESSOAL CIVIL	0.01.00	10.000,00			
3.00.00	OUTRAS DESPESAS CORRENTES	0.000.000			8.000,00	
3.90.00	APLICAÇÕES DIRETAS	0.000.000		8.000,00		
3.90.14	DIÁRIAS - PESSOAL CIVIL	0.01.00	2.000,00			
3.90.30	MATERIAL DE CONSUMO	0.01.00	2.000,00			
3.90.36	OUTROS SERVIÇOS DE TERCEIROS - PESSOA FÍSICA	0.01.00	2.000,00			
3.90.39	OUTROS SERVIÇOS DE TERCEIROS - PESSOA JURÍDICA	0.01.00	2.000,00			
TOTAL						23.000,00

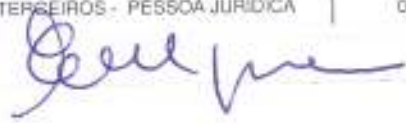

PREFEITURA MUNICIPAL DE XEXÉU

AV. MÁRIO MELO - CNPJ:12888517/0001-48

Orçamento Programa - Exercício de: 2015

Anexo 02

Página 14

Lei: , Data:

NATUREZA DA DESPESA POR ORGÃO

ÓRGÃO	ESPECIFICAÇÃO	F.R.	Elemento	Modalidade	Grupo	Categoria Econômica
03	FUNDOS					
01	FUNDO MUNICIPAL DE SAÚDE DE XEXEU					
00.00	DESPESAS CORRENTES	0.000.000				8.407.000,00
00.00	PESSOAL E ENCARGOS SOCIAIS	0.000.000			3.356.000,00	
90.00	APLICAÇÕES DIRETAS	0.000.000		3.356.000,00		
90.04	CONTRATAÇÃO POR TEMPO DETERMINADO	0.01.00	1.528.000,00			
90.11	VENCIMENTOS E VANTAGENS FIXAS - PESSOAL CIVIL	0.01.00	1.528.000,00			
90.13	OBRIGAÇÕES PATRONAIS	0.01.00	285.000,00			
90.16	OUTRAS DESPESAS VARIÁVEIS - PESSOAL CIVIL	0.01.00	10.000,00			
90.94	INDENIZAÇÕES TRABALHISTAS - INTRA-ORÇAMENTÁRIO	0.01.00	5.000,00			
00.00	OUTRAS DESPESAS CORRENTES	0.000.000			5.051.000,00	
90.00	APLICAÇÕES DIRETAS	0.000.000		5.051.000,00		
90.14	DIÁRIAS - PESSOAL CIVIL	0.01.00	60.000,00			
90.30	MATERIAL DE CONSUMO	0.01.00	1.084.000,00			
90.32	MATERIAL, BEM OU SERVIÇO PARA DISTRIBUIÇÃO GRATUITA	0.01.00	122.000,00			
90.33	PASSAGENS E DESPESAS COM LOCOMOÇÃO	0.01.00	7.000,00			
90.35	SERVIÇOS DE CONSULTORIA	0.01.00	5.000,00			
90.36	OUTROS SERVIÇOS DE TERCEIROS - PESSOA FÍSICA	0.01.00	193.000,00			
90.39	OUTROS SERVIÇOS DE TERCEIROS - PESSOA JURÍDICA	0.01.00	3.581.000,00			
90.47	OBRIGAÇÕES TRIBUTÁRIAS E CONTRIBUTIVAS	0.01.00	10.000,00			
90.48	OUTROS AUXÍLIOS FINANCEIROS A PESSOA FÍSICA	0.01.00	5.000,00			
90.92	DESPESAS DE EXERCÍCIOS ANTERIORES	0.01.00	2.000,00			
90.93	INDENIZAÇÕES E RESTITUIÇÕES	0.01.00	2.000,00			
00.00	DESPESAS DE CAPITAL	0.000.000				740.000,00
00.00	INVESTIMENTOS	0.000.000			740.000,00	
90.00	APLICAÇÕES DIRETAS	0.000.000		740.000,00		
90.51	OBRAS E INSTALAÇÕES	0.01.00	420.000,00			
90.52	EQUIPAMENTOS E MATERIAL PERMANENTE	0.01.00	260.000,00			
90.61	AQUISIÇÃO DE IMÓVEIS	0.01.00	60.000,00			
00.00	RESERVA DE CONTINGÊNCIA	0.000.000				84.000,00
00.00	RESERVA DE CONTINGÊNCIA	0.000.000			84.000,00	
99.00	A DEFINIR	0.000.000		84.000,00		
99.99	A CLASSIFICAR	0.01.00	84.000,00			
TOTAL						9.231.000,00

Delepre

PREFEITURA MUNICIPAL DE XEXÉU

AV. MÁRIO MELO - CNPJ:12888517/0001-48

Orçamento Programa - Exercício de 2015

Anexo 02

Página 15

Lei: , Data:

NATUREZA DA DESPESA POR ORGÃO

ORDEM 03 FUNDOS
 ORÇÃO 02 FUNDO MUNICIPAL DOS DIREITOS DA CRIANÇA E ADOLESCENTE

Código	Especificação	F.R.	Elemento	Modalidade	Grupo	Categoria Econômica
00.00	DESPESAS CORRENTES	0.000.000				22.000,00
00.00	PESSOAL E ENCARGOS SOCIAIS	0.000.000			6.000,00	
1.90.00	APLICAÇÕES DIRETAS	0.000.000		6.000,00		
1.90.04	CONTRATAÇÃO POR TEMPÓ DETERMINADO	0.01.00	2.000,00			
1.90.11	VENCIMENTOS E VANTAGENS FIXAS - PESSOAL CIVIL	0.01.00	2.000,00			
1.90.18	OUTRAS DESPESAS VARIÁVEIS - PESSOAL CIVIL	0.01.00	2.000,00			
00.00	OUTRAS DESPESAS CORRENTES	0.000.000			16.000,00	
90.00	APLICAÇÕES DIRETAS	0.000.000		16.000,00		
90.14	DIÁRIAS - PESSOAL CIVIL	0.01.00	2.000,00			
90.30	MATERIAL DE CONSUMO	0.01.00	2.000,00			
90.33	PASSAGENS E DESPESAS COM LOCOMOÇÃO	0.01.00	2.000,00			
90.35	SERVIÇOS DE CONSULTORIA	0.01.00	2.000,00			
90.36	OUTROS SERVIÇOS DE TERCEIROS - PESSOA FÍSICA	0.01.00	2.000,00			
90.39	OUTROS SERVIÇOS DE TERCEIROS - PESSOA JURÍDICA	0.01.00	2.000,00			
90.92	DESPESAS DE EXERCÍCIOS ANTERIORES	0.01.00	2.000,00			
90.93	INDENIZAÇÕES E RESTITUIÇÕES	0.01.00	2.000,00			
00.00	DESPESAS DE CAPITAL	0.000.000				2.000,00
00.00	INVESTIMENTOS	0.000.000			2.000,00	
4.90.00	APLICAÇÕES DIRETAS	0.000.000		2.000,00		
4.90.52	EQUIPAMENTOS E MATERIAL PERMANENTE	0.01.00	2.000,00			
TOTAL						24.000,00

PREFEITURA MUNICIPAL DE XEXÉU

AV. MÁRIO MELO - CNPJ:12888517/0001-48

Orçamento Programa - Exercício de 2015

Anexo 02

Página 16

Lei: , Data:

NATUREZA DA DESPESA POR ORGÃO

UNIDADE ORGÃO 03 FUNDO MUNICIPAL DE ASSISTÊNCIA SOCIAL DE XEXEU

Código	Especificação	F.R.	Elemento	Modalidade	Grupo	Categoria Econômica
00.00	DESPESAS CORRENTES	0.000.000				1.587.000,00
1.00.00	PESSOAL E ENCARGOS SOCIAIS	0.000.000			1.025.000,00	
1.1.90.00	APLICAÇÕES DIRETAS	0.000.000		1.025.000,00		
1.1.90.04	CONTRATAÇÃO POR TEMPO DETERMINADO	0.01.00	925.000,00			
1.1.90.11	VENCIMENTOS E VANTAGENS FIXAS - PESSOAL CIVIL	0.01.00	15.000,00			
1.1.90.13	OBRIGAÇÕES PATRONAIS	0.01.00	75.000,00			
1.1.90.94	INDENIZAÇÕES TRABALHISTAS - INTRA-ORÇAMENTÁRIO	0.01.00	10.000,00			
1.00.00	OUTRAS DESPESAS CORRENTES	0.000.000			562.000,00	
1.80.00	APLICAÇÕES DIRETAS	0.000.000		562.000,00		
1.80.14	DIÁRIAS - PESSOAL CIVIL	0.01.00	17.000,00			
3.3.90.30	MATERIAL DE CONSUMO	0.01.00	117.000,00			
3.3.90.32	MATERIAL, BEM OU SERVIÇO PARA DISTRIBUIÇÃO GRATUITA	0.01.00	161.000,00			
3.3.90.33	PASSAGENS E DESPESAS COM LOCOMOÇÃO	0.01.00	2.000,00			
3.3.90.35	SERVIÇOS DE CONSULTORIA	0.01.00	2.000,00			
1.90.36	OUTROS SERVIÇOS DE TERCEIROS - PESSOA FÍSICA	0.01.00	65.000,00			
1.90.36	OUTROS SERVIÇOS DE TERCEIROS - PESSOA FÍSICA	1.01.00	1.000,00			
1.90.39	OUTROS SERVIÇOS DE TERCEIROS - PESSOA JURÍDICA	0.01.00	185.000,00			
1.90.47	OBRIGAÇÕES TRIBUTÁRIAS E CONTRIBUTIVAS	0.01.00	10.000,00			
3.90.93	INDENIZAÇÕES E RESTITUIÇÕES	0.01.00	2.000,00			
4.0.00.00	DESPESAS DE CAPITAL	0.000.000				140.000,00
4.4.00.00	INVESTIMENTOS	0.000.000			140.000,00	
4.4.90.00	APLICAÇÕES DIRETAS	0.000.000		140.000,00		
4.4.90.52	EQUIPAMENTOS E MATERIAL PERMANENTE	0.01.00	80.000,00			
4.4.90.61	AQUISIÇÃO DE IMÓVEIS	0.01.00	60.000,00			
4.00.00	RESERVA DE CONTINGÊNCIA	0.000.000				16.000,00
4.00.00	RESERVA DE CONTINGÊNCIA	0.000.000			16.000,00	
9.9.99.00	A DEFINIR	0.000.000		16.000,00		
9.9.99.99	A CLASSIFICAR	0.01.00	16.000,00			
TOTAL						1.743.000,00

Dee me

PREFEITURA MUNICIPAL DE XEXÉU

AV. MÁRIO MELO - CNPJ:12888517/0001-48

Orçamento Programa - Exercício de 2015

Anexo 02

Página 17

Lei: , Data:

NATUREZA DA DESPESA POR ORGÃO

03 FUNDO
04 SERVIÇO AUTÔNOMO DE ÁGUA E ESGOTO - SAAE

Código	Especificação	F.R.	Elemento	Modalidade	Grupo	Categoria Econômica
1.00.00	DESPESAS CORRENTES	0.000.000				790.000,00
1.1.00.00	PESSOAL E ENCARGOS SOCIAIS	0.000.000			344.000,00	
1.1.90.00	APLICAÇÕES DIRETAS	0.000.000		344.000,00		
1.1.90.04	CONTRATAÇÃO POR TEMPO DETERMINADO	0.01.00	105.000,00			
1.1.90.11	VENCIMENTOS E VANTAGENS FIXAS - PESSOAL CIVIL	0.01.00	169.000,00			
1.1.90.13	OBRIGAÇÕES PATRONAIS	0.01.00	91.000,00			
1.1.90.16	OUTRAS DESPESAS VARIÁVEIS - PESSOAL CIVIL	0.01.00	2.000,00			
1.1.90.91	SENTENÇAS JUDICIAIS	0.01.00	2.000,00			
1.1.90.94	INDENIZAÇÕES TRABALHISTAS - INTRA-ORÇAMENTÁRIO	0.01.00	5.000,00			
1.4.00.00	OUTRAS DESPESAS CORRENTES	0.000.000			446.000,00	
3.3.90.00	APLICAÇÕES DIRETAS	0.000.000		446.000,00		
3.3.90.14	DIÁRIAS - PESSOAL CIVIL	0.01.00	1.000,00			
3.3.90.33	MATERIAL DE CONSUMO	0.01.00	60.000,00			
3.3.90.35	SERVIÇOS DE CONSULTORIA	0.01.00	2.000,00			
3.3.90.36	OUTROS SERVIÇOS DE TERCEIROS - PESSOA FÍSICA	0.01.00	17.000,00			
3.3.90.39	OUTROS SERVIÇOS DE TERCEIROS - PESSOA JURÍDICA	0.01.00	360.000,00			
3.3.90.91	SENTENÇAS JUDICIAIS	0.01.00	2.000,00			
3.3.90.92	DESPESAS DE EXERCÍCIOS ANTERIORES	0.01.00	2.000,00			
3.3.90.93	INDENIZAÇÕES E RESTITUIÇÕES	0.01.00	2.000,00			
4.0.00.00	DESPESAS DE CAPITAL	0.000.000				270.000,00
4.4.00.00	INVESTIMENTOS	0.000.000			265.000,00	
4.4.90.00	APLICAÇÕES DIRETAS	0.000.000		265.000,00		
4.4.90.51	OBRAS E INSTALAÇÕES	0.01.00	220.000,00			
4.4.90.52	EQUIPAMENTOS E MATERIAL PERMANENTE	0.01.00	45.000,00			
4.5.00.00	AMORTIZAÇÃO DA DÍVIDA	0.000.000			5.000,00	
4.5.90.00	APLICAÇÕES DIRETAS	0.000.000		5.000,00		
4.5.90.71	PRINCIPAL DA DÍVIDA CONTRATUAL RESGATADA	0.01.00	5.000,00			
9.0.00.00	RESERVA DE CONTINGÊNCIA	0.000.000				8.000,00
9.9.00.00	RESERVA DE CONTINGÊNCIA	0.000.000			8.000,00	
9.9.99.00	A DEFINIR	0.000.000		8.000,00		
9.9.99.99	A CLASSIFICAR	0.01.00	8.000,00			
TOTAL						1.068.000,00

Boel pe

PREFEITURA MUNICIPAL DE XEXÉU

AV. MÁRIO MELO - CNPJ:12888517/0001-48

Orçamento Programa - Exercício de 2015

Anexo 02

Página 18

Lei: , Data:



Trabalhando por

NATUREZA DA DESPESA POR ORGÃO

ORÇAMENTO 03 FUNDOS
FUNÇÃO 05 FUNDO DE DESENVOLVIMENTO MUNICIPAL - FEM

Código	Especificação	F.R.	Elemento	Modalidade	Grupo	Categoria Econômica
1.00.00	DESPESAS CORRENTES	0.000.000				15.000,00
1.1.00.00	OUTRAS DESPESAS CORRENTES	0.000.000			15.000,00	
1.3.90.00	APLICAÇÕES DIRETAS	0.000.000		15.000,00		
1.3.90.30	MATERIAL DE CONSUMO	0.01.00	5.000,00			
1.4.90.36	OUTROS SERVIÇOS DE TERCEIROS - PESSOA FÍSICA	0.01.00	5.000,00			
1.5.90.39	OUTROS SERVIÇOS DE TERCEIROS - PESSOA JURÍDICA	0.01.00	5.000,00			
1.6.00.00	DESPESAS DE CAPITAL	0.000.000				714.000,00
1.6.1.00.00	INVESTIMENTOS	0.000.000			714.000,00	
1.6.1.90.00	APLICAÇÕES DIRETAS	0.000.000		714.000,00		
1.6.1.90.51	OBRAS E INSTALAÇÕES	0.01.00	704.000,00			
1.6.1.90.52	EQUIPAMENTOS E MATERIAL PERMANENTE	0.01.00	10.000,00			
TOTAL						729.000,00

PREFEITURA MUNICIPAL DE XEXÉU

AV. MÁRIO MELO - CNPJ:12888517/0001-48

Orçamento Programa - Exercício de 2015

Anexo 02

Página 19

Lei: , Data:

NATUREZA DA DESPESA POR ORGÃO

03 FUNDOS
08 FUNDO MUNICIPAL DE EDUCAÇÃO - FME

Código	Especificação	F.R.	Elemento	Modalidade	Grupo	Categoria Econômica
0.00.00	DESPESAS CORRENTES	0.000.000				13.925.000,00
1.00.00	PESSOAL E ENCARGOS SOCIAIS	0.000.000			9.422.000,00	
1.90.00	APLICAÇÕES DIRETAS	0.000.000		9.422.000,00		
1.90.04	CONTRATAÇÃO POR TEMPO DETERMINADO	0.01.00	812.000,00			
1.90.05	OUTROS BENEFÍCIOS PREVIDENCIÁRIOS	0.01.00	1.000,00			
1.90.11	VENCIMENTOS E VANTAGENS FIXAS - PESSOAL CIVIL	0.01.00	6.992.000,00			
1.90.13	OBRIGAÇÕES PATRONAIS	0.01.00	1.592.000,00			
1.90.92	DESPESAS DE EXERCÍCIOS ANTERIORES	0.01.00	10.000,00			
1.90.94	INDENIZAÇÕES TRABALHISTAS - INTRA-ORÇAMENTÁRIO	0.01.00	15.000,00			
3.00.00	OUTRAS DESPESAS CORRENTES	0.000.000			4.503.000,00	
3.90.00	APLICAÇÕES DIRETAS	0.000.000		4.503.000,00		
3.90.14	DIÁRIAS - PESSOAL CIVIL	0.01.00	15.000,00			
3.90.18	AUXÍLIO FINANCEIRO A ESTUDANTES	0.01.00	900.000,00			
3.90.30	MATERIAL DE CONSUMO	0.01.00	1.041.000,00			
3.90.31	PREMIAÇÕES CULTURAIS, ARTÍSTICAS, CIENTÍFICAS, DESP	0.01.00	20.000,00			
3.90.32	MATERIAL, BEM OU SERVIÇO PARA DISTRIBUIÇÃO GRATUIT	0.01.00	165.000,00			
3.90.33	PASSAGENS E DESPESAS COM LOCOMOÇÃO	0.01.00	5.000,00			
3.90.35	SERVIÇOS DE CONSULTORIA	0.01.00	5.000,00			
3.90.36	OUTROS SERVIÇOS DE TERCEIROS - PESSOA FÍSICA	0.01.00	144.000,00			
3.90.39	OUTROS SERVIÇOS DE TERCEIROS - PESSOA JURÍDICA	0.01.00	2.194.000,00			
3.90.47	OBRIGAÇÕES TRIBUTÁRIAS E CONTRIBUTIVAS	0.01.00	5.000,00			
3.90.92	DESPESAS DE EXERCÍCIOS ANTERIORES	0.01.00	2.000,00			
3.90.93	INDENIZAÇÕES E RESTITUIÇÕES	0.01.00	7.000,00			
0.00.00	DESPESAS DE CAPITAL	0.000.000				2.090.000,00
4.00.00	INVESTIMENTOS	0.000.000			2.090.000,00	
4.90.00	APLICAÇÕES DIRETAS	0.000.000		2.090.000,00		
4.90.51	OBRAS E INSTALAÇÕES	0.01.00	1.080.000,00			
4.90.52	EQUIPAMENTOS E MATERIAL PERMANENTE	0.01.00	910.000,00			
4.90.61	AQUISIÇÃO DE IMÓVEIS	0.01.00	100.000,00			
9.00.00	RESERVA DE CONTINGÊNCIA	0.000.000				140.000,00
9.00.00	RESERVA DE CONTINGÊNCIA	0.000.000			140.000,00	
9.99.00	A DEFINIR	0.000.000		140.000,00		
9.99.99	A CLASSIFICAR	0.01.00	140.000,00			
TOTAL						16.155.000,00

PREFEITURA MUNICIPAL DE XEXÉU

AV. MÁRIO MELO - CNPJ:12888517/0001-48



Trabalhando por

NATUREZA DA DESPESA POR ORGÃO

Orçamento Programa - Exercício de 2015

Anexo 02

Página 20

Lei: , Data:

TOTAL GERAL

44.604.000,00

PREFEITURA MUNICIPAL DE XEXÉU

AV. MÁRIO MELO - CNPJ:12888517/0001-48

Orçamento Programa - Exercício de 2015
Anexo 06
Página 1
Lei: , Data:

PROGRAMA DE TRABALHO

(Inc. II, § 2º, Art. 2º)

PODER LEGISLATIVO

CÂMARA MUNICIPAL

Código	Especificação	Operação Especial	Projetos	Atividades	Total
01	Legislativa		100.000,00	1.570.000,00	1.670.000,00
01	031 Ação Legislativa		100.000,00	1.570.000,00	1.670.000,00
01	031 0101 AÇÃO LEGISLATIVA		100.000,00	1.570.000,00	1.670.000,00
01.031.0101.1001.0000	Aquisição de Veículos para o Poder Legislativo.		10.000,00		10.000,00
01.031.0101.1002.0000	Aquisição de móveis, máquinas e equipamentos diversos.		22.000,00		22.000,00
01.031.0101.1003.0000	Construção, Reforma e/ou Ampliação da física da Câmara.		50.000,00		50.000,00
01.031.0101.1004.0000	Aquisição de Hardware Software para o Poder Legislativo		6.000,00		6.000,00
01.031.0101.1005.0000	Amortização de Débitos Contralados com Órgãos Públicos		12.000,00		12.000,00
01.031.0101.2001.0000	Gestão Administrativa da Unidade			357.000,00	357.000,00
01.031.0101.2002.0000	Despesas com Subsídios de Vereadores.			619.000,00	619.000,00
01.031.0101.2003.0000	Concessão de Diárias para Vereadores do Poder Legislativo.			33.000,00	33.000,00
01.031.0101.2004.0000	Contratação de Consultorias e assessorias técnicas/jurídicas			77.000,00	77.000,00
01.031.0101.2005.0000	Verba de Representação do Presidente do Poder Legislativo			66.000,00	66.000,00
01.031.0101.2006.0000	Pagamentos de Despesa e Encargos vindos de Exercícios Anteriores			6.000,00	6.000,00
01.031.0101.2007.0000	Contribuição para Órgãos Previdenciários			187.000,00	187.000,00
01.031.0101.2008.0000	Proventos dos Inativos e Pensões da Câmara			6.000,00	6.000,00
01.031.0101.2009.0000	Despesas com Diárias de Funcionários do Poder Legislativo			11.000,00	11.000,00
01.031.0101.2010.0000	Despesas com Passagens e Locomoções			3.000,00	3.000,00
01.031.0101.2011.0000	Despesas Realizadas com Verba de Gabinete e Verba Indenizatória			48.000,00	48.000,00
01.031.0101.2012.0000	Locação de Veículo a Serviço da Câmara			47.000,00	47.000,00
01.031.0101.2013.0000	Divulgação Institucional do Poder Legislativo			9.000,00	9.000,00
01.031.0101.2014.0000	Modernização Administrativa e Informatização			34.000,00	34.000,00
01.031.0101.2015.0000	Despesas com Emolumentos e Decisões Judiciais			67.000,00	67.000,00
28	Encargos Especiais			10.000,00	10.000,00
28	061 Ação Judiciária			10.000,00	10.000,00
28	061 0101 AÇÃO LEGISLATIVA			10.000,00	10.000,00
28.061.0101.2016.0000	Implantação do Sistema de Controle Interno			10.000,00	10.000,00

TOTAL



0,00 100.000,00 1.580.000,00 1.680.000,00

PREFEITURA MUNICIPAL DE XEXÉU

AV. MÁRIO MELO - CNPJ:12888517/0001-48

Orçamento Programa - Exercício de 2015
 Anexo 06
 Página 2
 Lei, Data:

PROGRAMA DE TRABALHO

(Inc. II, § 2º, Art. 2º)

PODER EXECUTIVO

01 GABINETE DO PREFEITO

Código	Especificação	Operação Especial	Projetos	Atividades	Total
04	Administração		40.000,00	755.000,00	795.000,00
04	122 Administração Geral		40.000,00	755.000,00	795.000,00
04	122 0401 GESTÃO ADMINISTRATIVA DO MUNICÍPIO			695.000,00	695.000,00
04.122.0401.2017.0000	Gestão Administrativa de Pessoal do Gabinete do Prefeito			450.000,00	450.000,00
04.122.0401.2018.0000	Manutenção das Atividades do Gabinete do Prefeito			245.000,00	245.000,00
04	122 0402 REEQUIPAMENTO E APERFEIÇOAMENTO DO MUNICÍPIO		40.000,00		40.000,00
04.122.0402.1006.0000	Aquisição de Veículo, Móveis, Máquinas e Equipamento Diversos p/o Gabinete do Prefeito		40.000,00		40.000,00
04	122 0403 DIVULGAÇÃO E COMUNICAÇÃO INSTITUCIONAL			60.000,00	60.000,00
04.122.0403.2019.0000	Divulgação Institucional, Imprensa e Publicação Diversos p/o Gabinete do Prefeito			60.000,00	60.000,00
TOTAL		0,00	40.000,00	755.000,00	795.000,00



PREFEITURA MUNICIPAL DE XEXÉU

AV. MÁRIO MELO - CNPJ:12888517/0001-48

Orçamento Programa - Exercício de 2015

Anexo 06

Página 3

Lei: , Data:

PROGRAMA DE TRABALHO

(Inc. II, § 2º, Art. 2º)

PODER EXECUTIVO

SECRETARIA DE GOVERNO E ARTICULAÇÃO POLÍTICA

Código	Especificação	Operação Especial	Projetos	Atividades	Total
04	Administração		5.000,00	59.000,00	64.000,00
04	122 Administração Geral		5.000,00	59.000,00	64.000,00
04	122 0401 GESTÃO ADMINISTRATIVA DO MUNICÍPIO			59.000,00	59.000,00
04.122.0401.2020.0000	Gestão Administrativa de Pessoal da Secretaria de Governo e Articulação Política			45.000,00	45.000,00
04.122.0401.2021.0000	Manutenção das Atividades da Secretaria de Governo e Articulação Política			11.000,00	11.000,00
04.122.0401.2022.0000	Manutenção das Atividades da Coordenadoria da Juventude			3.000,00	3.000,00
04	122 0402 REEQUIPAMENTO E APERFEIÇOAMENTO DO MUNICÍPIO		5.000,00		5.000,00
04.122.0402.1007.0000	Aquisição de Equipamentos Diversos para Secretaria de Governo		5.000,00		5.000,00
TOTAL		0,00	5.000,00	59.000,00	64.000,00



PREFEITURA MUNICIPAL DE XEXÉU

AV. MÁRIO MELO - CNPJ:12888517/0001-48

Orçamento Programa - Exercício de 2015
Anexo 06
Página 4
Lei: , Data:**PROGRAMA DE TRABALHO**

(Inc.II, § 2º, Art.2º)

2 PODER EXECUTIVO**93 SECRETARIA DE ORÇAMENTO PARTICIPATIVO**

Código	Especificação	Operação Especial	Projetos	Atividades	Total
04	Administração		5.000,00	63.000,00	68.000,00
04	121 Planejamento e Orçamento		5.000,00	63.000,00	68.000,00
04	121 0401 GESTÃO ADMINISTRATIVA DO MUNICÍPIO			63.000,00	63.000,00
04.121.0401.2023.0000	Gestão Administrativa de Pessoal da Secretaria de Orçamento Participativo			45.000,00	45.000,00
04.121.0401.2024.0000	Manutenção das Atividades da Secretaria de Orçamento Participativo			9.000,00	9.000,00
04.121.0401.2025.0000	Implantar e Manutenção da Ouvidoria Municipal			9.000,00	9.000,00
04	121 0402 REEQUIPAMENTO E APERFEIÇOAMENTO DO MUNICÍPIO		5.000,00		5.000,00
04.121.0402.1008.0000	Aquisição de Equipamentos Diversos para a Ouvidoria Municipal		5.000,00		5.000,00
TOTAL		0,00	5.000,00	63.000,00	68.000,00



PREFEITURA MUNICIPAL DE XEXÉU

AV. MÁRIO MELO - CNPJ:12888517/0001-48

Orçamento Programa - Exercício de 2015
Anexo 06
Página 5
Lei: , Data:**PROGRAMA DE TRABALHO**

(Inc.II, § 2º, Art.2º)

2 PODER EXECUTIVO**04 SECRETARIA DE ADMINISTRAÇÃO, PLANEJAMENTO E COORDENAÇÃO**

Código	Especificação	Operação Especial	Projetos	Atividades	Total
04	Administração			6.000,00	6.000,00
04	032 Controle Externo			6.000,00	6.000,00
04	032 0404 APOIO AOS CONSELHOS MUNICIPAIS			6.000,00	6.000,00
04.032.0404.2026.0000	Manutenção de atividades vinculadas aos Conselhos em suas ações de cidadania e controle social			6.000,00	6.000,00
04	122 Administração Geral		25.000,00	1.679.000,00	1.704.000,00
04	122 0401 GESTÃO ADMINISTRATIVA DO MUNICÍPIO			1.649.000,00	1.649.000,00
04.122.0401.2027.0000	Gestão Administrativa do Pessoal da Secretaria de Administração			1.125.000,00	1.125.000,00
04.122.0401.2028.0000	Manutenção das Atividades Gerais da Secretaria de Administração			510.000,00	510.000,00
04.122.0401.2029.0000	Capacitação, Treinamento e Qualificação dos Servidores			14.000,00	14.000,00
04	122 0402 REEQUIPAMENTO E APERFEIÇOAMENTO DO MUNICÍPIO		20.000,00		20.000,00
04.122.0402.1009.0000	Aquisição de Móveis, Máquinas e Equipamentos para a Secretaria de Administração		20.000,00		20.000,00
04	122 0405 APOIO À INSTITUIÇÕES SEM FINS LUCRATIVOS		5.000,00	30.000,00	35.000,00
04.122.0405.1083.0000	Amparo e Colaboração as Instituições sem Fins Lucrativos		5.000,00		5.000,00
04.122.0405.2030.0000	Cooperação e Apoio as Instituições sem Fins Lucrativos			30.000,00	30.000,00
TOTAL		0,00	25.000,00	1.685.000,00	1.710.000,00

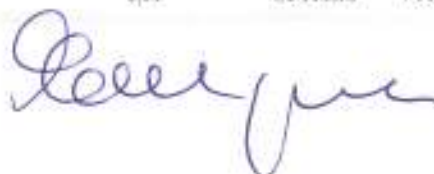

PREFEITURA MUNICIPAL DE XEXÉU

AV. MÁRIO MELO - CNPJ:12888517/0001-48

Orçamento Programa - Exercício de 2015
Anexo 08
Página 8
Lei: , Data:

PROGRAMA DE TRABALHO

(Inc. II, § 2º, Art. 2º)

2 PODER EXECUTIVO

05 SECRETARIA CULTURA, TURISMO E ESPORTES

Código	Especificação	Operação Especial	Projetos	Atividades	Total
04	Administração		10.000,00	67.000,00	77.000,00
04	122 Administração Geral		10.000,00	67.000,00	77.000,00
04	122 0401 GESTÃO ADMINISTRATIVA DO MUNICÍPIO			67.000,00	67.000,00
04.122.0401.2031.0000	Gestão Administrativa de Pessoal da Secretaria de Cultura, Turismo e Esportes			45.000,00	45.000,00
04.122.0401.2032.0000	Manutenção das Atividades da Secretaria de Cultura, Turismo e Esportes			22.000,00	22.000,00
04	122 0402 REEQUIPAMENTO E APERFEIÇOAMENTO DO MUNICÍPIO		10.000,00		10.000,00
04.122.0402.1010.0000	Aquisição de equipamentos diversos para Secretaria de Cultura, Turismo e Esporte		10.000,00		10.000,00
13	Cultura		39.000,00	1.150.000,00	1.189.000,00
13	392 Difusão Cultural		39.000,00	1.150.000,00	1.189.000,00
13	392 1301 BIBLIOTECA MUNICIPAL		9.000,00	9.000,00	18.000,00
13.392.1301.1011.0000	Aquisição de Acervo, Móveis, Máquinas e Equipamentos Diversos a Biblioteca		9.000,00		9.000,00
13.392.1301.2033.0000	Manutenção da Biblioteca Municipal			9.000,00	9.000,00
13	392 1302 BANDA MARCIAIS E MUSICAIS MUNICIPAIS		30.000,00	21.000,00	51.000,00
13.392.1302.1012.0000	Aquisição de Instrumentos p/ Banda Musical		30.000,00		30.000,00
13.392.1302.2034.0000	Implantação e Manutenção de Bandas Marciais e Musicais			21.000,00	21.000,00
13	392 1303 AÇÕES CULTURAIS			1.120.000,00	1.120.000,00
13.392.1303.2035.0000	Promoção de Eventos Cívicos, Folclóricos, Culturais e outras			1.120.000,00	1.120.000,00
13	695 Turismo			19.000,00	19.000,00
13	695 1304 PROMOÇÃO DO TURISMO			19.000,00	19.000,00
13.695.1304.2036.0000	Manutenção das ações voltada ao Turismo			19.000,00	19.000,00
27	Desporto e Lazer			39.000,00	39.000,00
27	812 Desporto Comunitário			39.000,00	39.000,00
27	812 1305 PROMOÇÃO DO DESPORTO E LAZER			39.000,00	39.000,00
27.812.1305.2037.0000	Manutenção das ações voltada ao Desporto Amador			39.000,00	39.000,00
TOTAL		0,00	49.000,00	1.275.000,00	1.324.000,00

PREFEITURA MUNICIPAL DE XEXÉU

AV. MÁRIO MELO - CNPJ:12888517/0001-46

Orçamento Programa - Exercício de 2015

Anexo 06

Página 7

Lei: , Data:

PROGRAMA DE TRABALHO

(Inc. II, § 2º, Art. 2º)

PODER EXECUTIVO

SECRETARIA DE ASSISTÊNCIA SOCIAL, CIDADANIA E JUVENTUDE

Código	Especificação	Operação Especial	Projetos	Atividades	Total
08	Assistência Social		30.000,00	241.000,00	271.000,00
08	122 - Administração Geral		30.000,00	241.000,00	271.000,00
08	122 - 0401 - GESTÃO ADMINISTRATIVA DO MUNICÍPIO			241.000,00	241.000,00
08.122.0401.2038.0000	Gestão Administrativa da Pessoal da Secretaria de assistência social, cidadania e juventude			188.000,00	188.000,00
08.122.0401.2039.0000	Manutenção das Atividades da Secretaria de assistência social, cidadania e juventude			40.000,00	40.000,00
08.122.0401.2040.0000	Manutenção das Atividades da Coordenadoria da Mulher			13.000,00	13.000,00
08	122 - 0402 - REEQUIPAMENTO E APERFEIÇOAMENTO DO MUNICÍPIO		30.000,00		30.000,00
08.122.0402.1013.0000	Aquisição de Veículos, móveis e equipamentos para Secretaria de assistência social, cidadania e juventude		30.000,00		30.000,00
09	Previdência Social			94.000,00	94.000,00
09	274 - Previdência Especial			94.000,00	94.000,00
09	274 - 0901 - BENEFÍCIOS, PROVENTOS E AUXÍLIOS			94.000,00	94.000,00
09.274.0901.2041.0000	Aposentadorias e Pensões			94.000,00	94.000,00
TOTAL			0,00	335.000,00	365.000,00

PREFEITURA MUNICIPAL DE XEXÉU

AV. MÁRIO MELO - CNPJ:12888517/0001-48

Orçamento Programa - Exercício de 2015
Anexo 06
Página 8
Lei: , Data:

PROGRAMA DE TRABALHO

(Inc. II, § 2º, Art. 2º)

PODER EXECUTIVO

SECRETARIA DE EDUCAÇÃO

Código	Especificação	Operação Especial	Projetos	Atividades	Total
12	Educação			45.000,00	45.000,00
12	122 Administração Geral			45.000,00	45.000,00
12	122 1201 GESTÃO EDUCACIONAL			45.000,00	45.000,00
12.122.1201.2042.0000	Gestão Administrativa do Pessoal da Secretaria de Educação			15.000,00	15.000,00
12.122.1201.2043.0000	Manutenção das Atividades Administrativa da Secretaria de Educação			30.000,00	30.000,00
TOTAL		0,00	0,00	45.000,00	45.000,00

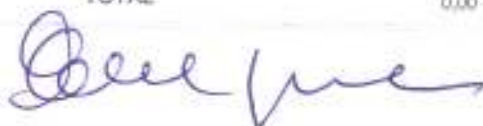

PREFEITURA MUNICIPAL DE XEXÉU

AV. MÁRIO MELO - CNPJ:12888517/0001-48

Orçamento Programa - Exercício de 2015
Anexo 06
Página 9
Lei: , Data:

PROGRAMA DE TRABALHO

(Inc.II, § 2º, Art.2º)

PODER EXECUTIVO

SECRETARIA DE FINANÇAS E TESOUREARIA

Código	Especificação	Operação Especial	Projetos	Atividades	T o t a l
04	Administração		10.000,00	872.000,00	882.000,00
04	122 Administração Geral		10.000,00	872.000,00	882.000,00
04	122 0401 GESTÃO ADMINISTRATIVA DO MUNICÍPIO			872.000,00	872.000,00
04.122.0401.2044.0000	Gestão Administrativa da Secretaria de Finanças e Tesouraria			120.000,00	120.000,00
04.122.0401.2045.0000	Manutenção das atividades da Secretaria de Finanças e Tesouraria			402.000,00	402.000,00
04.122.0401.2048.0000	Formação do Patrimônio dos Servidores Públicos			350.000,00	350.000,00
04	122 0402 REEQUIPAMENTO E APERFEIÇOAMENTO DO MUNICÍPIO		10.000,00		10.000,00
04.122.0402.1014.0000	Aquisição de Móveis, Máquinas e Equipamentos para Secretaria de Finanças		10.000,00		10.000,00
28	Encargos Especiais	151.000,00			151.000,00
28	843 Serviço da Dívida Interna	151.000,00			151.000,00
28	843 0000 PROGRAMA NULO	151.000,00			151.000,00
28.843.0000.0001.0000	Amortização da Dívida Junto ao INSS e Outros	141.000,00			141.000,00
28.843.0000.0002.0000	Precatórios Judiciais	10.000,00			10.000,00
99	Reserva de Contingência	145.000,00			145.000,00
99	999 Reserva de Contingência	145.000,00			145.000,00
99	999 9999 RESERVA DE CONTIGÊNCIA	145.000,00			145.000,00
99.999.9999.9001.0000	Reserva de Contingência	145.000,00			145.000,00
	 TOTAL	296.000,00	10.000,00	872.000,00	1.178.000,00

PREFEITURA MUNICIPAL DE XEXÉU

AV. MÁRIO MELO - CNPJ:12868517/0001-48

Orçamento Programa - Exercício de 2015

Anexo 06

Página 10

Lei: , Data:

PROGRAMA DE TRABALHO

(Inc.II, § 2º, Art.2º)

PODER EXECUTIVO

SECRETARIA DE OBRAS, TRANSPORTE E SERVIÇOS PÚBLICOS

Código	Especificação	Operação Especial	Projetos	Atividades	Total
04	Administração		130.000,00	1.170.000,00	1.300.000,00
04	122 Administração Geral		130.000,00	1.170.000,00	1.300.000,00
04	122 0401 GESTÃO ADMINISTRATIVA DO MUNICÍPIO			1.170.000,00	1.170.000,00
04.122.0401.2047.0000	Gestão Administrativa do Pessoal da Secretaria de Obras, Transporte e Serviços Públicos.			912.000,00	912.000,00
04.122.0401.2048.0000	Manutenção das Atividades da Secretaria de Obras, Transporte e Serviços Públicos			233.000,00	233.000,00
04.122.0401.2049.0000	Implantação e Manutenção da Guarda Municipal			25.000,00	25.000,00
04	122 0402 REEQUIPAMENTO E APERFEIÇOAMENTO DO MUNICÍPIO		130.000,00		130.000,00
04.122.0402.1015.0000	Aquisição de Veículo, Móveis, Máquinas e Equipamentos para Secretaria de Obras		30.000,00		30.000,00
04.122.0402.1016.0000	Aquisição de Veículos e Máquinas Pesadas (Tratores e Outros)		100.000,00		100.000,00
08	Assistência Social		52.000,00		52.000,00
08	241 Assistência ao Idoso		52.000,00		52.000,00
08	241 0801 ATENÇÃO A PESSOA IDOSA		52.000,00		52.000,00
08.241.0801.1017.0000	Construção, reforma e/ ou ampliação de Centros de Convivência ao Idoso.		52.000,00		52.000,00
08	243 Assistência à Criança e ao Adolescente		100.000,00		100.000,00
08	243 0802 PROGRAMA DE PROTEÇÃO SOCIAL BÁSICA		100.000,00		100.000,00
08.243.0802.1018.0000	Construção, reforma e/ ou ampliação do PROJOVEM		50.000,00		50.000,00
08.243.0802.1019.0000	Construção, reforma e/ ou ampliação do CRAS		50.000,00		50.000,00
08	244 Assistência Comunitária		120.000,00		120.000,00
08	244 0803 PROGRAMA DE PROTEÇÃO SOCIAL ESPECIAL		120.000,00		120.000,00
08.244.0803.1020.0000	Construção, reforma e/ ou ampliação do PETI		50.000,00		50.000,00
08.244.0803.1021.0000	Construção, reforma e/ ou ampliação do CREAS		70.000,00		70.000,00
10	Saúde		400.000,00		400.000,00
10	813 Lazer		400.000,00		400.000,00
10	813 1001 ACADEMIA DA CIDADE		400.000,00		400.000,00
10.813.1001.1022.0000	Construção, Reforma e Ampliação da Academias da Cidade		400.000,00		400.000,00
15	Urbanismo		100.000,00		100.000,00
15	122 Administração Geral		100.000,00		100.000,00
15	122 1501 DESAPROPRIAÇÕES DE IMÓVEIS		100.000,00		100.000,00
15.122.1501.1023.0000	Desapropriações de Imóveis		100.000,00		100.000,00
15	451 Infra-Estrutura Urbana		605.000,00	29.000,00	634.000,00
15	451 1502 EXPANSÃO FÍSICA DOS PRÉDIOS PÚBLICOS		50.000,00		50.000,00
15.451.1502.1024.0000	Construção, Ampliação e Restauração de Prédios Públicos		50.000,00		50.000,00
15	451 1503 CEMITÉRIO MUNICIPAL		100.000,00	15.000,00	115.000,00
15.451.1503.1025.0000	Construção, Reforma, Melhoramentos e/ou Ampliação de Cemitérios Públicos, Necrópoles e Velórios		100.000,00		100.000,00
15.451.1503.2050.0000	Manutenção de Cemitérios Públicos, Necrópoles e Velórios			15.000,00	15.000,00

PREFEITURA MUNICIPAL DE XEXÉU

AV. MÁRIO MELO - CNPJ:12888517/0001-48

Orçamento Programa - Exercício de 2015
Anexo 08
Página 11
Lei: , Data:

PROGRAMA DE TRABALHO

(Inc.II, § 2º, Art.2º)

PODER EXECUTIVO

SECRETARIA DE OBRAS, TRANSPORTE E SERVIÇOS PÚBLICOS

Código	Especificação	Operação Especial	Projetos	Atividades	Total
15 451 1504	PAVIMENTAÇÃO: ASFALTO, CALÇAMENTO E MEIO-FIO		355.000,00	14.000,00	369.000,00
15.451.1504.1026.0000	Construção e/ou Reposição do Calçamento, Meio-fio e Recapeamento Asfáltico		355.000,00		355.000,00
15.451.1504.2051.0000	Manutenção dos Serviços de Obras e Urbanismo			14.000,00	14.000,00
15 451 1506	REVITALIZANDO PRAÇAS, CANTEIROS E OUTROS		100.000,00		100.000,00
15.451.1506.1084.0000	Construção do Portal da Cidade		100.000,00		100.000,00
15 452	Serviços Urbanos		30.000,00	840.000,00	870.000,00
15 452 1505	LIMPEZA PÚBLICA		30.000,00	840.000,00	870.000,00
15.452.1505.1027.0000	Reequipamento da Limpeza Pública		30.000,00		30.000,00
15.452.1505.2052.0000	Manutenção da Limpeza Pública			840.000,00	840.000,00
15 813	Lazer		50.000,00	20.000,00	70.000,00
15 813 1506	REVITALIZANDO PRAÇAS, CANTEIROS E OUTROS		50.000,00	20.000,00	70.000,00
15.813.1506.1028.0000	Construção, Restauração de Praças, Parques e Jardins		50.000,00		50.000,00
15.813.1506.2053.0000	Manutenção das Praças, Parques e Jardins			20.000,00	20.000,00
16	Habitação		500.000,00		500.000,00
16 482	Habitação Urbana		500.000,00		500.000,00
16 482 1601	HABITAÇÕES URBANAS		500.000,00		500.000,00
16.482.1601.1029.0000	Construção e Restauração de Casas Populares		500.000,00		500.000,00
17	Saneamento		600.000,00	80.000,00	680.000,00
17 512	Saneamento Básico Urbano		600.000,00	80.000,00	680.000,00
17 512 1701	BANEAMENTO E ESGOTAMENTO SANITÁRIO		600.000,00	80.000,00	680.000,00
17.512.1701.1030.0000	Construção, Ampliação e Melhoria de Esgotos, Galerias, Bueiros e Outros		200.000,00		200.000,00
17.512.1701.1031.0000	Construção, Ampliação e Melhoria de Unidades Sanitárias		400.000,00		400.000,00
17.512.1701.2054.0000	Manutenção do Sistema de Saneamento Básico			80.000,00	80.000,00
18	Gestão Ambiental		1.000.000,00	33.000,00	1.033.000,00
18 544	Recursos Hídricos		1.000.000,00	33.000,00	1.033.000,00
18 544 1801	RECURSOS HÍDRICOS: SISTEMA DE ABASTECIMENTO D'ÁGUA		1.000.000,00	33.000,00	1.033.000,00
18.544.1801.1076.0000	Obras de construção e serviços de melhoria e ampliação do sistema de abastecimento d'água		1.000.000,00		1.000.000,00
18.544.1801.2157.0000	Serviços de manutenção e conservação sistema de abastecimento d'água			33.000,00	33.000,00
20	Agricultura		100.000,00		100.000,00
20 605	Abastecimento		100.000,00		100.000,00
20 605 2001	PROMOÇÃO DE ABASTECIMENTO AGRÍCOLA		100.000,00		100.000,00
20.605.2001.1032.0000	Construção, Ampliação e Restauração de Mercados, Matadouros e Açougue Público		100.000,00		100.000,00
25	Energia		150.000,00	25.000,00	175.000,00
25 752	Energia Elétrica		150.000,00	25.000,00	175.000,00

PREFEITURA MUNICIPAL DE XEXÉU

AV. MÁRIO MELO - CNPJ:12886517/0001-46

Orçamento Programa - Exercício de 2015
Anexo 06
Página 12
Lei: , Data:

PROGRAMA DE TRABALHO

(Inc. II, § 2º, Art. 2º)

PODER EXECUTIVO

SECRETARIA DE OBRAS, TRANSPORTE E SERVIÇOS PÚBLICOS

Código	Especificação	Operação Especial	Projetos	Atividades	Total
25 752 2501	ILUMINANDO NOSSA CIDADE				
25.752.2501.1033.0000	Expansão do Sistema de Iluminação Pública		150.000,00	25.000,00	175.000,00
25.752.2501.1034.0000	Aquisição de Equipamentos e Postes para o Sistema de Iluminação Pública		100.000,00		100.000,00
25.752.2501.1034.0000	Aquisição de Equipamentos e Postes para o Sistema de Iluminação Pública		50.000,00		50.000,00
25.752.2501.2055.0000	Manutenção do Sistema de Iluminação Pública na Sede, Distritos e Povoados			25.000,00	25.000,00
26	Transporte		1.491.000,00	15.000,00	1.506.000,00
26 782	Transporte Rodoviário		1.491.000,00	15.000,00	1.506.000,00
26 782 2601	OBRAS RODOVIÁRIAS		1.491.000,00	15.000,00	1.506.000,00
26.782.2601.1035.0000	Construção e/ou Recuperação de Rodovias Municipais, Passagens Molhadas, Pontes e Outros		361.000,00		361.000,00
26.782.2601.1036.0000	Obras de Construção e Serviços de Aberturas de Estradas Vizinhas		800.000,00		800.000,00
26.782.2601.1037.0000	Construção e Restauração de Abrigos de Passageiros (Rodoviária)		30.000,00		30.000,00
26.782.2601.1079.0000	Construção de um Terminal Rodoviário		300.000,00		300.000,00
26.782.2601.2056.0000	Manutenção de Estradas Municipais, Passagens, Molhadas, Pontes e Outros			15.000,00	15.000,00
27	Desporto e Lazer		500.000,00		500.000,00
27 812	Desporto Comunitário		500.000,00		500.000,00
27 812 2701	PROMOÇÃO DE ATIVIDADES ESPORTIVAS		500.000,00		500.000,00
27.812.2701.1038.0000	Construção, Reforma e/ou Ampliação de Campos de Futebol, Ginásios de Esportes, Quadras Poliesportivas entre Outras		500.000,00		500.000,00
TOTAL		0,00	5.928.000,00	2.212.000,00	8.140.000,00

PREFEITURA MUNICIPAL DE XEXÉU

AV. MÁRIO MELO - CNPJ:12888517/0001-48

Orçamento Programa - Exercício de 2015

Anexo 06

Página 13

Lei: , Data:

PROGRAMA DE TRABALHO

(Inc. II, § 2º, Art. 2º)

PODER EXECUTIVO**SECRETARIA DE SAÚDE**

Código	Especificação	Operação Especial	Projetos	Atividades	Total
10	Saúde			46.000,00	46.000,00
10	122 Administração Geral			46.000,00	46.000,00
10	122 0401 GESTÃO ADMINISTRATIVA DO MUNICÍPIO			46.000,00	46.000,00
10.122.0401.2057.0000	Gestão Administrativa de Pessoal da Secretaria de saúde			15.000,00	15.000,00
10.122.0401.2058.0000	Manutenção das Atividades da Secretaria de saúde			31.000,00	31.000,00
TOTAL		0,00	0,00	46.000,00	46.000,00



PREFEITURA MUNICIPAL DE XEXÉU

AV. MÁRIO MELO - CNPJ:12888517/0001-48

Orçamento Programa - Exercício de 2015
Anexo 06
Página 14
Lei: , Data:

PROGRAMA DE TRABALHO

(Inc.II, § 2º, Art.2º)

PODER EXECUTIVO

SECRETARIA DE AGRICULTURA E MEIO AMBIENTE

Código	Especificação	Operação Especial	Projetos	Atividades	Total
20	Agricultura			23.000,00	23.000,00
20	122 Administração Geral			23.000,00	23.000,00
20	122 0401 GESTÃO ADMINISTRATIVA DO MUNICÍPIO			23.000,00	23.000,00
20.122.0401.2059.0000	Gestão Administrativa do Pessoal da Secretaria de Agricultura e Meio Ambiente			15.000,00	15.000,00
20.122.0401.2080.0000	Manutenção das Atividades da Secretaria de Agricultura e Meio Ambiente			8.000,00	8.000,00
20	606 Extensão Rural			16.000,00	16.000,00
20	606 2006 DESENVOLVIMENTO SUSTENTÁVEL AGROPECUÁRIO			8.000,00	8.000,00
20.606.2006.2064.0000	Manutenção das ações vinculadas ao Desenvolvimento sustentável agropecuário			4.000,00	4.000,00
20.606.2006.2201.0000	Estudo sobre a produção na Cooperativa de Produção Agropecuária			4.000,00	4.000,00
20	606 2007 PRODUÇÃO ORGÂNICA			8.000,00	8.000,00
20.606.2007.2065.0000	Implantação e Manutenção das ações do programa Produção Orgânica			8.000,00	8.000,00
20.606.2007.2202.0000	Estudo sobre a Produção Orgânica e campanhas de conscientização			2.000,00	2.000,00
20	607 Irrigação		26.000,00		26.000,00
20	607 2002 DESENVOLVIMENTO RURAL		26.000,00		26.000,00
20.607.2002.1043.0000	Aquisição de Máquinas e Equipamentos Diversos para Irrigação		20.000,00		20.000,00
20.607.2002.1044.0000	Implantação e Manutenção destinada de Irrigação		6.000,00		6.000,00
20	608 Promoção da Produção Agropecuária		100.000,00	28.000,00	128.000,00
20	608 2002 DESENVOLVIMENTO RURAL		100.000,00	6.000,00	106.000,00
20.608.2002.1039.0000	Aquisição de Tratores, móveis, máquinas, veículos e equipamentos agrícolas diversos		100.000,00		100.000,00
20.608.2002.2062.0000	Promoção de feiras e eventos de apoio as atividades pecuárias			6.000,00	6.000,00
20	608 2003 PLANTACÃO E DISTRIBUIÇÃO DE SEMENTES E MUDAS			14.000,00	14.000,00
20.608.2003.2061.0000	Despesas com Preparo do Solo e Distribuição de Sementes			14.000,00	14.000,00
20	608 2004 AGRICULTURA FAMILIAR			8.000,00	8.000,00
20.608.2004.2203.0000	Implantação e Manutenção do programa PRONAF no Município, inclusive em Parceria com outras Esferas de Governo			8.000,00	8.000,00
20	609 Defesa Agropecuária			23.000,00	23.000,00
20	609 2005 CAMPANHA DE VACINAÇÃO DE ANIMAIS			23.000,00	23.000,00
20.609.2005.2063.0000	Campanha de Vacinação de Animais			23.000,00	23.000,00
	TOTAL	0,00	126.000,00	90.000,00	216.000,00

PREFEITURA MUNICIPAL DE XEXÉU

AV. MÁRIO MELD - CNPJ:12889517/0001-48

Orçamento Programa - Exercício de 2015

Anexo 06

Página 15

Lei: , Data:

PROGRAMA DE TRABALHO

(Inc. II, § 2º, Art. 2º)

PODER EXECUTIVO

SECRETARIA DE GESTÃO DISTRITAL

Código	Especificação	Operação Especial	Projetos	Atividades	Total
04	Administração			23.000,00	23.000,00
04	122 Administração Geral			23.000,00	23.000,00
04	122 0401 GESTÃO ADMINISTRATIVA DO MUNICÍPIO			23.000,00	23.000,00
04.122.0401.2066.0000	Gestão Administrativa de Pessoal da Secretaria de Gestão Distrital			15.000,00	15.000,00
04.122.0401.2067.0000	Manutenção das Atividades da Secretaria de Gestão Distrital			8.000,00	8.000,00
TOTAL		0,00	0,00	23.000,00	23.000,00



PREFEITURA MUNICIPAL DE XEXÉU

AV. MÁRIO MELO - CNPJ:12888517/0001-48

Orçamento Programa - Exercício de 2015
Anexo 06
Página 16
Lei: , Data:

PROGRAMA DE TRABALHO

(Inc. II, § 2º, Art. 2º)

FUNDOS

FUNDO MUNICIPAL DE SAÚDE DE XEXEU

Código	Especificação	Operação Especial	Projetos	Atividades	Total
10	Saúde			7.000,00	7.000,00
10 032	Controle Externo			7.000,00	7.000,00
10 032 1002	CONSELHO MUNICIPAL DE SAÚDE			7.000,00	7.000,00
10.032.1002.2069.0000	Apoio as atividades do Conselho Municipal de Saúde			7.000,00	7.000,00
10 122	Administração Geral		160.000,00	2.964.000,00	3.124.000,00
10 122 1003	GESTÃO ADMINISTRATIVA DO FUNDO MUNICIPAL DE SAÚDE			2.964.000,00	2.964.000,00
10.122.1003.2069.0000	Gestão Administrativa de Pessoal do Fundo Municipal de Saúde			1.577.000,00	1.577.000,00
10.122.1003.2070.0000	Manutenção das Atividades Gerais do Fundo Municipal de Saúde			1.374.000,00	1.374.000,00
10.122.1003.2071.0000	Ouvidoria em Saúde - SUS			3.000,00	3.000,00
10.122.1003.2072.0000	Distribuição Gratuita de Materiais, Bens ou Serviços conforme Lei			10.000,00	10.000,00
10 122 1004	REEQUIPAMENTO DAS UNIDADES DE SAÚDE		100.000,00		100.000,00
10.122.1004.1045.0000	Aquisição de Veículos, Ambulâncias, UTI Móvel, Móveis, Máquinas diversos		100.000,00		100.000,00
10 122 1501	DESAPROPRIAÇÕES DE IMÓVEIS		60.000,00		60.000,00
10.122.1501.1085.0000	Desapropriações de Imóveis - FMS		60.000,00		60.000,00
10 131	Comunicação Social			6.000,00	6.000,00
10 131 1005	DIVULGAÇÃO INSTITUCIONAL DA SAÚDE			6.000,00	6.000,00
10.131.1005.2073.0000	Divulgação Institucional das Ações de Saúde			6.000,00	6.000,00
10 242	Assistência ao Portador de Deficiência			6.000,00	6.000,00
10 242 1006	ATENÇÃO À SAÚDE DO PORTADOR DE DEFICIÊNCIA			6.000,00	6.000,00
10.242.1006.2074.0000	Incentivo a Atenção à Saúde do Portador de Deficiência			6.000,00	6.000,00
10 301	Atenção Básica		70.000,00	3.468.000,00	3.538.000,00
10 301 1007	PROGRAMA DE ATENÇÃO BÁSICA EM SAÚDE			112.000,00	112.000,00
10.301.1007.2075.0000	Incentivo a Atenção à Saúde da Criança			6.000,00	6.000,00
10.301.1007.2076.0000	Incentivo a Atenção à Saúde do Adolescente			6.000,00	6.000,00
10.301.1007.2077.0000	Manutenção do Programa Saúde do Idoso			6.000,00	6.000,00
10.301.1007.2078.0000	Manutenção das Atividades do Programa Saúde do Homem			6.000,00	6.000,00
10.301.1007.2079.0000	Manutenção das Atividades do Centro de Reabilitação			21.000,00	21.000,00
10.301.1007.2080.0000	Manutenção das Doenças Crônicas-Degenerativas: Hipertensão Arterial e Diabetes Mellitus			20.000,00	20.000,00
10.301.1007.2081.0000	Manutenção da Vigilância prevenção e Atenção em HIV (AIDS) e out. doenças Sexualmente Transmissíveis			20.000,00	20.000,00
10.301.1007.2082.0000	Manutenção do Programa Humanização da Saúde			6.000,00	6.000,00
10.301.1007.2083.0000	Promoção de Apoio ao diagnóstico Laboratorial			15.000,00	15.000,00
10.301.1007.2084.0000	Promoção de Ações ao Programa Saúde do Trabalhador			6.000,00	6.000,00

PREFEITURA MUNICIPAL DE XEXÉU

AV. MÁRIO MELO - CNPJ:12888517/0001-48

Orçamento Programa - Exercício de 2015
Anexo 06
Página 17
Lei: , Data:

PROGRAMA DE TRABALHO

(Inc. II, § 2º, Art. 2º)

13 FUNDOS

01 FUNDO MUNICIPAL DE SAÚDE DE XEXEU

Código	Especificação	Operação Especial	Projetos	Atividades	Total
10 301 1008	PROGRAMA SAÚDE DA FAMÍLIA		20.000,00	1.903.000,00	1.923.000,00
10.301.1008.1046.0000	Aquisição de Móveis e Equipamentos diversos para as Unidades Básica de Saúde - UBS		20.000,00		20.000,00
10.301.1008.2085.0000	Gestão Administrativa de Pessoal do Programa Saúde da Família - PSF			826.000,00	826.000,00
10.301.1008.2086.0000	Manutenção das Atividades Gerais do Programa Saúde da Família - PSF			1.077.000,00	1.077.000,00
10 301 1009	NÚCLEOS DE APOIO À SAÚDE DA FAMÍLIA - NASF		20.000,00	378.000,00	398.000,00
10.301.1009.1047.0000	Aquisição de Móveis e Equipamentos diversos para o NASF		20.000,00		20.000,00
10.301.1009.2087.0000	Gestão Administrativa de Pessoal das Atividades do NASF			163.000,00	163.000,00
10.301.1009.2088.0000	Manutenção das Atividades do NASF			215.000,00	215.000,00
10 301 1010	PROGRAMA AGENTES COMUNITÁRIOS DE SAÚDE - PACS		10.000,00	546.000,00	556.000,00
10.301.1010.1048.0000	Aquisição de Móveis e Equipamentos diversos para o PACS		10.000,00		10.000,00
10.301.1010.2089.0000	Gestão Administrativa de Pessoal do PACS			528.000,00	528.000,00
10.301.1010.2090.0000	Manutenção das Atividades do PACS			20.000,00	20.000,00
10 301 1011	PROGRAMA SAÚDE BUCAL		10.000,00	275.000,00	285.000,00
10.301.1011.1049.0000	Aquisição de Móveis, Equipamentos diversos para Programa Saúde Bucal		10.000,00		10.000,00
10.301.1011.2091.0000	Gestão Administrativa de Pessoal do Programa Saúde Bucal			10.000,00	10.000,00
10.301.1011.2092.0000	Manutenção das Atividades do Programa Saúde Bucal			265.000,00	265.000,00
10 301 1012	PROGRAMA SAÚDE NA ESCOLA - PSE			40.000,00	40.000,00
10.301.1012.2093.0000	Gestão Administrativa de Pessoal do Programa Saúde na Escola			10.000,00	10.000,00
10.301.1012.2094.0000	Manutenção do Programa Saúde na Escola			30.000,00	30.000,00
10 301 1013	AÇÕES BÁSICA EM SAÚDE - SAÚDE DA MULHER			14.000,00	14.000,00
10.301.1013.2095.0000	Manutenção das Ações Básica em Saúde - Saúde da Mulher			14.000,00	14.000,00
10 301 1014	FARMÁCIA BÁSICA E ASSISTÊNCIA FARMACÊUTICA			160.000,00	160.000,00
10.301.1014.2096.0000	Manutenção do Programa Farmácia Básica			160.000,00	160.000,00
10 301 1015	FARMÁCIA POPULAR			20.000,00	20.000,00
10.301.1015.2097.0000	Manutenção do Programa Farmácia Popular			20.000,00	20.000,00
10 301 1028	PROGRAMA MAIS MÉDICOS		10.000,00	20.000,00	30.000,00
10.301.1028.1078.0000	Aquisição de Móveis, Máquinas e Equipamentos para o Programa Mais Médicos		10.000,00		10.000,00
10.301.1028.2199.0000	Manutenção das Atividades Gerais do Programa Mais Médicos			20.000,00	20.000,00
10 302	Assistência Hospitalar e Ambulatorial		90.000,00	1.605.000,00	1.695.000,00
10 302 1016	ASSISTÊNCIA AMBULATORIAL E HOSPITALAR ESPECIALIZADA		50.000,00	1.170.000,00	1.220.000,00
10.302.1016.1050.0000	Aquisição de Móveis, Veículos e Equipamentos Diversos Hospitalares		50.000,00		50.000,00
10.302.1016.2098.0000	Manutenção dos Serviços Hospitalares e Ambulatoriais			1.170.000,00	1.170.000,00

PREFEITURA MUNICIPAL DE XEXÉU

AV. MÁRIO MELO - CNPJ:12889517/0001-48

Orçamento Programa - Exercício de 2015

Anexo 06

Página 18

Lei: , Data:

PROGRAMA DE TRABALHO

(Inc.II, § 2º, Art.2º)

FUNDOS

FUNDO MUNICIPAL DE SAÚDE DE XEXEU

Código	Especificação	Operação Especial	Projetos	Atividades	Total
10 302 1017	CENTRO DE ESPECIALIDADE ODONTOLÓGICAS - CEO		10.000,00	325.000,00	335.000,00
10.302.1017.1051.0000	Aquisição de Equipamentos Diversos para o CEO		10.000,00		10.000,00
10.302.1017.2099.0000	Manutenção das Atividades do Centro de Especialidades Odontológicas - CEO			325.000,00	325.000,00
10 302 1018	SERVIÇO DE ATENDIMENTO MÓVEL DE URGÊNCIA - SAMU		30.000,00	70.000,00	100.000,00
10.302.1018.1052.0000	Aquisição de Móveis e Equipamentos Diversos para SAMU		10.000,00		10.000,00
10.302.1018.1053.0000	Reforma e Ampliação ou Adaptação de Imóvel para o SAMU		20.000,00		20.000,00
10.302.1018.2100.0000	Implantação e Manutenção das atividades do SAMU			70.000,00	70.000,00
10 302 1019	PROGRAMA REDE CEGONHA			20.000,00	20.000,00
10.302.1019.2101.0000	Implantação e Manutenção das Ações da Rede Cegonha			20.000,00	20.000,00
10 302 1020	PROGRAMA MÃE CORUJA			20.000,00	20.000,00
10.302.1020.2102.0000	Implantação e Manutenção das Ações da Mãe Coruja			20.000,00	20.000,00
10 303	Suporte Profilático e Terapêutico			21.000,00	21.000,00
10 303 1021	TRATAMENTO FORA DO DOMICÍLIO - TFD			15.000,00	15.000,00
10.303.1021.2103.0000	Manutenção das Ações do Tratamento Fora do Domicílio - TFD			15.000,00	15.000,00
10 303 1022	REDE DE ATENÇÃO PSICOSOCIAL			6.000,00	6.000,00
10.303.1022.2104.0000	Incentivo a Atenção à Saúde Mental			6.000,00	6.000,00
10 304	Vigilância Sanitária		10.000,00	76.000,00	86.000,00
10 304 1023	VIGILÂNCIA SANITÁRIA		10.000,00	76.000,00	86.000,00
10.304.1023.1054.0000	Aquisição de Móveis, Veículos e Equipamentos para Vigilância Sanitária		10.000,00		10.000,00
10.304.1023.2105.0000	Manutenção das Atividades do Programa de Vigilância Sanitária			70.000,00	70.000,00
10.304.1023.2106.0000	Manutenção do Programa de Vigilância Ambiental			6.000,00	6.000,00
10 305	Vigilância Epidemiológica		10.000,00	209.000,00	219.000,00
10 305 1024	VIGILÂNCIA EPIDEMIOLÓGICA		10.000,00	194.000,00	194.000,00
10.305.1024.1055.0000	Aquisição de Móveis, Veículos e Equipamentos Diversos para Vigilância Epidemiológica		10.000,00		10.000,00
10.305.1024.2107.0000	Gestão Administrativa de Pessoal do Programa de Combate a Endemias			194.000,00	194.000,00
10.305.1024.2108.0000	Manutenção das Atividades do Programa de Combate a Endemias			30.000,00	30.000,00
10 305 1025	PROGRAMA NACIONAL DE IMUNIZAÇÃO - PNI			25.000,00	25.000,00
10.305.1025.2109.0000	Manutenção das Atividades do Programa Nacional de Imunização			25.000,00	25.000,00
10 306	Alimentação e Nutrição			20.000,00	20.000,00
10 306 1026	ALIMENTAÇÃO E NUTRIÇÃO			20.000,00	20.000,00
10.306.1026.2110.0000	Manutenção do Programa Alimentação e Nutrição			20.000,00	20.000,00
10 451	Infra-Estrutura Urbana		400.000,00		400.000,00
10 451 1027	AMPLIAÇÃO DE UNIDADES DE SAÚDE		400.000,00		400.000,00
10.451.1027.1056.0000	Construção, reforma e ampliação de Unidades Básicas de Saúde - UBS		400.000,00		400.000,00

PREFEITURA MUNICIPAL DE XEXÉU

AV. MÁRIO MELO - CNPJ:12888517/0001-48

Orçamento Programa - Exercício de 2015

Anexo 06

Página 20

Lei: , Data:

PROGRAMA DE TRABALHO

(Inc.II, § 2º, Art.2º)

FUNDOS**FUNDO MUNICIPAL DOS DIREITOS DA CRIANÇA E ADOLESCENTE**

Código	Especificação	Operação Especial	Projetos	Atividades	Total
08	Assistência Social		2.000,00	22.000,00	24.000,00
08	122 Administração Geral		2.000,00	22.000,00	24.000,00
08	122 0904 GESTÃO ADMINISTRATIVA DO FUNDO MUNICIPAL DOS DIREITOS DA CRIANÇA E ADOLESCENTE		2.000,00	22.000,00	24.000,00
08.122.0804.1057.0000	Aquisição de Móveis, Máquinas e Equipamentos Diversos para o FMDOCA		2.000,00		2.000,00
08.122.0804.2112.0000	Gestão Administrativa do Fundo Municipal dos Direitos da Criança e Adolescente			6.000,00	6.000,00
08.122.0804.2113.0000	Manutenção das Atividades do Fundo Municipal dos Direitos da Criança e Adolescente			16.000,00	16.000,00
TOTAL		0,00	2.000,00	22.000,00	24.000,00

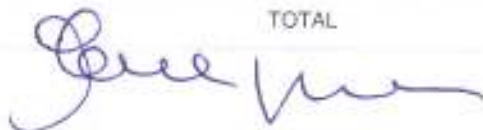

PREFEITURA MUNICIPAL DE XEXÉU

AV. MÁRIO MELO - CNPJ:12888517/0001-48

Orçamento Programa - Exercício de 2015
Anexo 06
Página 21
Lei: , Data:

PROGRAMA DE TRABALHO

(Inc.II, § 2º, Art.2º)

FUNDOS

FUNDO MUNICIPAL DE ASSISTÊNCIA SOCIAL DE XEXEU

Código	Especificação	Operação Especial	Projetos	Atividades	Total
08	Assistência Social			12.000,00	12.000,00
08 032	Controle Externo			12.000,00	12.000,00
08 032 0805	CONSELHO MUNICIPAL DE ASSISTÊNCIA SOCIAL			12.000,00	12.000,00
08.032.0805.2114.0000	Apoio das atividades do Conselho Municipal de Assistência Social			6.000,00	6.000,00
08.032.0805.2115.0000	Apoio das atividades do Conselho Tutelar			6.000,00	6.000,00
08 122	Administração Geral		90.000,00	786.000,00	876.000,00
08 122 0806	GESTÃO ADMINISTRATIVA DO FUNDO MUNICIPAL DE ASSISTÊNCIA SOCIAL		30.000,00	796.000,00	816.000,00
08.122.0806.1058.0000	Aquisição de Veículos, Móveis, Máquinas e Equipamentos Diversos		30.000,00		30.000,00
08.122.0806.2116.0000	Gestão Administrativa de Pessoal do Fundo Municipal de Assistência Social			436.000,00	436.000,00
08.122.0806.2117.0000	Manutenção das Atividades Gerais do Fundo Municipal de Assistência Social			196.000,00	196.000,00
08.122.0806.2119.0000	Distribuição Gratuita de Materiais, Bens ou Serviços conforme Lei			160.000,00	160.000,00
08 122 1501	DESAPROPRIAÇÕES DE IMÓVEIS		60.000,00		60.000,00
08.122.1501.1077.0000	Desapropriações de Imóveis - FMS		60.000,00		60.000,00
08 242	Assistência ao Portador de Deficiência			3.000,00	3.000,00
08 242 0802	PROGRAMA DE PROTEÇÃO SOCIAL BÁSICA			3.000,00	3.000,00
08.242.0802.2121.0000	Apoio aos Portadores de Deficiência Física			3.000,00	3.000,00
08 243	Assistência à Criança e ao Adolescente		10.000,00	412.000,00	422.000,00
08 243 0807	SERVIÇOS DE CONVIVÊNCIA E FORTALECIMENTO DE VINCULOS		10.000,00	412.000,00	422.000,00
08.243.0807.1080.0000	Aquisição de Móveis, Máquinas e Equipamentos Diversos para SCFV		10.000,00		10.000,00
08.243.0807.2123.0000	Manutenção das Atividades do Serviço de Convivência de Vínculos			412.000,00	412.000,00
08 244	Assistência Comunitária		40.000,00	374.000,00	414.000,00
08 244 0802	PROGRAMA DE PROTEÇÃO SOCIAL BÁSICA		20.000,00	142.000,00	162.000,00
08.244.0802.1060.0000	Reequipamento dos Programas Assistenciais vinculados à Proteção Social Básica		20.000,00		20.000,00
08.244.0802.2124.0000	Centro de Referência de Assistência Social - CRAS			122.000,00	122.000,00
08.244.0802.2125.0000	Proteção e Atendimento Integral à Família - PAIF			8.000,00	8.000,00
08.244.0802.2159.0000	Manutenção do Programa BPC na Escola			6.000,00	6.000,00
08.244.0802.2164.0000	Manutenção do Programa de Benefícios de Prestação Continuada - BPC			6.000,00	6.000,00
08 244 0803	PROGRAMA DE PROTEÇÃO SOCIAL ESPECIAL			147.000,00	147.000,00
08.244.0803.2127.0000	Centro de Referência Especial de Assistência Social - CREAS			147.000,00	147.000,00
08 244 0808	GESTÃO DESCENTRALIZADA DO SISTEMA ÚNICO DE ASSISTÊNCIA SOCIAL		20.000,00	69.000,00	89.000,00
08.244.0808.1061.0000	Aquisição de Equipamentos Diversos para o IGDBF		20.000,00		20.000,00
08.244.0808.2126.0000	Programa do Bolsa Família - IGDBF			57.000,00	57.000,00
08.244.0808.2129.0000	PROGRAMA IGDBF			12.000,00	12.000,00

PREFEITURA MUNICIPAL DE XEXÉU

AV. MÁRIO MELO - CNPJ:12888517/0001-48

Orçamento Programa - Exercício de 2015
Anexo 06
Página 22
Lei: , Data:

PROGRAMA DE TRABALHO

(Inc. II, § 2º, Art. 2º)

FUNDOS

FUNDO MUNICIPAL DE ASSISTÊNCIA SOCIAL DE XEXEU

Código	Especificação	Operação Especial	Projetos	Atividades	Total
06 244 0809	REQUALIFICAÇÃO PROFISSIONAL E EMPREGABILIDADE			16.000,00	16.000,00
06.244.0809.2130.0000	Manutenção das atividades de Cursos Profissionalizantes			16.000,00	16.000,00
99	Reserva de Contingência	16.000,00			16.000,00
99 999	Reserva de Contingência	16.000,00			16.000,00
99 999 9999	RESERVA DE CONTIGÊNCIA	16.000,00			16.000,00
99.999.9999.9003.0000	Reserva de Contingência	16.000,00			16.000,00
	TOTAL	16.000,00	140.000,00	1.587.000,00	1.743.000,00



PREFEITURA MUNICIPAL DE XEXÉU

AV. MÁRIO MELO - CNPJ:12888517/0001-48

Orçamento Programa - Exercício de 2015

Anexo 06

Página 23

Lei: , Data:

PROGRAMA DE TRABALHO

(Inc. II, § 2º, Art. 2º)

FUNDOS

SERVIÇO AUTÔNOMO DE ÁGUA E ESGOTO - SAAE

Código	Especificação	Operação Especial	Projetos	Atividades	Total
17	Saneamento		65.000,00	238.000,00	303.000,00
17 122	Administração Geral		65.000,00	238.000,00	303.000,00
17 122 1702	GESTÃO ADMINISTRATIVA DO SAAE			238.000,00	238.000,00
17.122.1702.2131.0000	Gestão Administrativa de Pessoal para o SAAE			159.000,00	159.000,00
17.122.1702.2132.0000	Manutenção dos Serviços Administrativos - SAAE			74.000,00	74.000,00
17.122.1702.2133.0000	Amortização de Dívidas - SAAE			5.000,00	5.000,00
17 122 1703	REEQUIPAMENTO E APERFEIÇOAMENTO DO SAAE		45.000,00		45.000,00
17.122.1703.1062.0000	Aquisição de Veículos, Móveis e Equipamentos Diversos para SAAE		20.000,00		20.000,00
17.122.1703.1063.0000	Aquisição de Hidrômetros e Equipamentos Diversos		15.000,00		15.000,00
17.122.1703.1064.0000	Aquisição de Hardware e Software para SAAE		10.000,00		10.000,00
17 122 1704	EXPANSÃO DAS REDES FÍSICAS DO SAAE		20.000,00		20.000,00
17.122.1704.1065.0000	Reforma ou Ampliação do SAAE		20.000,00		20.000,00
17 512	Saneamento Básico Urbano		200.000,00	557.000,00	757.000,00
17 512 1702	GESTÃO ADMINISTRATIVA DO SAAE		200.000,00	557.000,00	757.000,00
17.512.1702.1066.0000	Construção e Manutenção da Rede de Distribuição do Sistema de Água		200.000,00		200.000,00
17.512.1702.2134.0000	Gestão Administrativa de Pessoal de Operação e Manutenção do SAAE			185.000,00	185.000,00
17.512.1702.2135.0000	Operação e Manutenção do Sistema de Água - SAAE			372.000,00	372.000,00
99	Reserva de Contingência	8.000,00			8.000,00
99 999	Reserva de Contingência	8.000,00			8.000,00
99 999 9999	RESERVA DE CONTINGÊNCIA	8.000,00			8.000,00
99.999.9999.9004.0000	Reserva de Contingência	8.000,00			8.000,00
TOTAL		8.000,00	285.000,00	795.000,00	1.068.000,00

PREFEITURA MUNICIPAL DE XEXÉU

AV. MÁRIO MELO - CNPJ:12888517/0001-48

Orçamento Programa - Exercício de 2015
Anexo 06
Página 24
Lei: , Data:**PROGRAMA DE TRABALHO**

(Inc. II, § 2º, Art. 2º)

13 FUNDOS**05 FUNDO DE DESENVOLVIMENTO MUNICIPAL - FEM**

Código	Especificação	Operação Especial	Projetos	Atividades	Total
04	Administração		10.000,00	15.000,00	25.000,00
04	121 Planejamento e Orçamento		10.000,00	15.000,00	25.000,00
04	121 1507 FUNDO DE DESENVOLVIMENTO MUNICIPAL - FEM		10.000,00	15.000,00	25.000,00
04.121.1507.1066.0000	Aquisição de Móveis, Máquinas e Equipamentos Diversos para o FEM		10.000,00		10.000,00
04.121.1507.2137.0000	Implantação e Manutenção das Atividades do Fundo de Desenvolvimento Municipal - FEM			15.000,00	15.000,00
15	Urbanismo		704.000,00		704.000,00
15	451 Infra-Estrutura Urbana		704.000,00		704.000,00
15	451 1507 FUNDO DE DESENVOLVIMENTO MUNICIPAL - FEM		704.000,00		704.000,00
15.451.1507.1067.0000	Pavimentação de vias Públicas		704.000,00		704.000,00
TOTAL		0,00	714.000,00	15.000,00	729.000,00



PREFEITURA MUNICIPAL DE XEXÉU

AV. MÁRIO MELO - CNPJ:12889517/0001-48

Orçamento Programa - Exercício de 2015
 Anexo 06
 Página 25
 Lei: , Data:

PROGRAMA DE TRABALHO

(Inc.II, § 2º, Art.2º)

13 FUNDOS

06 FUNDO MUNICIPAL DE EDUCAÇÃO - FME

Código	Especificação	Operação Especial	Projetos	Atividades	T o t a l
12	Educação		130.000,00	695.000,00	825.000,00
12	122 Administração Geral		130.000,00	695.000,00	825.000,00
12	122 1202 GESTÃO ADMINISTRAÇÃO DO FUNDO MUNICIPAL DE EDUCAÇÃO		30.000,00	695.000,00	725.000,00
12.122.1202.1068.0000	Aquisição de Veículos, Móveis, Máquinas e Equipamentos Diversos		30.000,00		30.000,00
12.122.1202.2138.0000	Gestão Administrativa de Pessoal do Fundo Municipal de Educação - FME			30.000,00	30.000,00
12.122.1202.2139.0000	Manutenção das Atividades do Fundo Municipal de Educação - FME			665.000,00	665.000,00
12	122 1501 DESAPROPRIAÇÕES DE IMÓVEIS		100.000,00		100.000,00
12.122.1501.1082.0000	Desapropriações de Imóveis - FME		100.000,00		100.000,00
12	126 Tecnologia da Informação		10.000,00	15.000,00	25.000,00
12	126 1203 PROGRAMA NACIONAL DE TECNOLOGIA EDUCACIONAL - PROINFO		10.000,00	15.000,00	25.000,00
12.126.1203.1089.0000	Aquisição de Equipamentos de Informática e de Comunicação para o PROINFO		10.000,00		10.000,00
12.126.1203.2140.0000	Manutenção das Atividades do Progr. Nacion. de Tecnologia Educacional - Proinfo			15.000,00	15.000,00
12	306 Alimentação e Nutrição			330.000,00	330.000,00
12	306 1204 PROGRAMA NACIONAL DE ALIMENTAÇÃO ESCOLAR - PNAE			330.000,00	330.000,00
12.306.1204.2141.0000	Manutenção das Atividades do Programa Nacional de Alimentação - PNAE			330.000,00	330.000,00
12	361 Ensino Fundamental		1.850.000,00	12.762.000,00	14.612.000,00
12	361 1205 EXPANSÃO DA REDE MUNICIPAL DE ENSINO		130.000,00	470.000,00	600.000,00
12.361.1205.1070.0000	Aquisição de Móveis, Máquinas e Equipamentos Diversos para as Unidades Escolares - QSE		50.000,00		50.000,00
12.361.1205.1081.0000	Construção, Ampliação e/ou Reforma para as Unidades Escolares - QSE		80.000,00		80.000,00
12.361.1205.2142.0000	Apoio as Atividades do Ensino vinculado ao QSE			470.000,00	470.000,00
12	361 1206 PROGRAMA NACIONAL DE APOIO AO TRANSPORTE ESCOLAR - PNATE			930.000,00	930.000,00
12.361.1206.2143.0000	Apoio as Atividades ao Programa Nacion. de Transport. Escolar - Pnate			930.000,00	930.000,00
12	361 1207 PROGRAMA CAMINHO DA ESCOLA		500.000,00	30.000,00	530.000,00
12.361.1207.1071.0000	Aquisição de Transporte Escolar pelo Programa Caminho da Escola		500.000,00		500.000,00
12.361.1207.2144.0000	Implantação e Manutenção do Programa Nacional Biblioteca na Escola			30.000,00	30.000,00
12	361 1208 PROGRAMA NACIONAL BIBLIOTECA NA ESCOLA - PNB		20.000,00		20.000,00
12.361.1208.1072.0000	Aquisição de Acervo para a Biblioteca da Escola		20.000,00		20.000,00
12	361 1209 PROGRAMA DINHEIRO DIRETO NA ESCOLA - PDDE			20.000,00	20.000,00
12.361.1209.2145.0000	Implantação e Manutenção do Programa Dinheiro Direto na Escola - PDDE			20.000,00	20.000,00

PREFEITURA MUNICIPAL DE XEXÉU

AV. MÁRIO MELO - CNPJ:12888517/0001-48

Orçamento Programa - Exercício de 2015

Anexo 06

Página 26

Lei: , Data:

PROGRAMA DE TRABALHO

(Inc. II, § 2º, Art. 2º)

03 FUNDOS

06 FUNDO MUNICIPAL DE EDUCAÇÃO - FME

Código	Especificação	Operação Especial	Projetos	Atividades	Total
12 361 1211	FUNDO DE DESENVOLVIMENTO DA EDUCAÇÃO BÁSICA - FUNDEB		200.000,00	11.312.000,00	11.512.000,00
12.361.1211.1073.0000	Aquisição de Veículos, Móveis, Máquinas e Equipamentos Diversos - FUNDEB		200.000,00		200.000,00
12.361.1211.2147.0000	Gestão Administrativa do Pessoal do Fundeb - 60%			7.240.000,00	7.240.000,00
12.361.1211.2148.0000	Gestão Administrativa do Pessoal do Fundeb - 40%			2.145.000,00	2.145.000,00
12.361.1211.2149.0000	Manutenção das Atividades Gerais do FUNDEB - 40%			1.599.000,00	1.599.000,00
12.361.1211.2150.0000	Manutenção, Conserto e Conservação de Unidades escolares			6.000,00	6.000,00
12.361.1211.2151.0000	Aquisição de Material Didático-Escolares			162.000,00	162.000,00
12.361.1211.2152.0000	Capacitação e Treinamento de Professores			160.000,00	160.000,00
12 361 1212	EXPANSÃO DA REDE FÍSICA - FUNDEB		1.000.000,00		1.000.000,00
12.361.1212.1074.0000	Construção, Ampliação e Reforma de Unidades de Ensino Fundamental - FUNDEB		1.000.000,00		1.000.000,00
12 364	Ensino Superior			110.000,00	110.000,00
12 364 1210	TRANSPORTE UNIVERSITÁRIO			110.000,00	110.000,00
12.364.1210.2146.0000	Apoio ao Transporte Universitário			110.000,00	110.000,00
12 365	Educação Infantil		100.000,00	13.000,00	113.000,00
12 365 1211	FUNDO DE DESENVOLVIMENTO DA EDUCAÇÃO BÁSICA - FUNDEB			13.000,00	13.000,00
12.365.1211.2153.0000	Gestão de Pessoal do Ensino Infantil - 60%			4.000,00	4.000,00
12.365.1211.2154.0000	Gestão de Pessoal do Ensino Infantil - 40%			3.000,00	3.000,00
12.365.1211.2155.0000	Manutenção das Ações do Ensino Infantil			3.000,00	3.000,00
12.365.1211.2156.0000	Manutenção, Conserto e Conservação de Unidades do Ensino Infantil			3.000,00	3.000,00
12 365 1212	EXPANSÃO DA REDE FÍSICA - FUNDEB		100.000,00		100.000,00
12.365.1212.1075.0000	Construção de Creches		100.000,00		100.000,00
99	Reserva de Contingência	140.000,00			140.000,00
99 999	Reserva de Contingência	140.000,00			140.000,00
99 999 9999	RESERVA DE CONTIGÊNCIA	140.000,00			140.000,00
99.999.9999.9005.0000	Reserva de Contigência	140.000,00			140.000,00
TOTAL		140.000,00	2.090.000,00	13.925.000,00	16.155.000,00
TOTAL GERAL		544.000,00	10.259.000,00	33.791.000,00	44.604.000,00

PREFEITURA MUNICIPAL DE XEXÉU

AV. MÁRIO MELO - CNPJ:12888517/0001-48

Orçamento Programa - Exercício de 2015

Anexo 07

Página 1

Lei: , Data:



**PROGRAMA DE TRABALHO DO GOVERNO
DEMONSTRATIVO DE FUNÇÕES, SUBFUNÇÕES E PROGRAMAS
POR PROJETOS, ATIVIDADES E OPERAÇÕES ESPECIAIS**
(Inc. II, § 2º, Art. 2º)

Código	Especificação	Operação Especial	Projetos	Atividades	Total
01	Legislativa	0,00	100.000,00	1.570.000,00	1.670.000,00
01	031 Ação Legislativa	0,00	100.000,00	1.570.000,00	1.670.000,00
01	031 0101 AÇÃO LEGISLATIVA	0,00	100.000,00	1.570.000,00	1.670.000,00
01.031.0101.1001.0000	Aquisição de Veículos para o Poder Legislativo	0,00	10.000,00	0,00	10.000,00
01.031.0101.1002.0000	Aquisição de móveis, máquinas e equipamentos diversos	0,00	22.000,00	0,00	22.000,00
01.031.0101.1002.0000	Construção, Reforma ou Ampliação da física da Câmara	0,00	50.000,00	0,00	50.000,00
01.031.0101.1004.0000	Aquisição de Hardware Software para o Poder Legislativo	0,00	6.000,00	0,00	6.000,00
01.031.0101.1005.0000	Amortização de Débitos Contratados com Órgãos Públicos	0,00	12.000,00	0,00	12.000,00
01.031.0101.2001.0000	Gestão Administrativa da Unidade	0,00	0,00	357.000,00	357.000,00
01.031.0101.2002.0000	Despesas com Subsídios de Vereadores	0,00	0,00	619.000,00	619.000,00
01.031.0101.2003.0000	Concessão de Diárias para Vereadores do Poder Legislativo	0,00	0,00	33.000,00	33.000,00
01.031.0101.2004.0000	Contratação de Consultorias e assessorias técnicas/jurídicas	0,00	0,00	77.000,00	77.000,00
01.031.0101.2005.0000	Verba de Representação do Presidente do Poder Legislativo	0,00	0,00	66.000,00	66.000,00
01.031.0101.2006.0000	Pagamentos de Despesa e Encargos vindos de Exercícios Anteriores	0,00	0,00	6.000,00	6.000,00
01.031.0101.2007.0000	Contribuição para Órgãos Previdenciários	0,00	0,00	187.000,00	187.000,00
01.031.0101.2008.0000	Provantos dos Inativos e Pensões da Câmara	0,00	0,00	6.000,00	6.000,00
01.031.0101.2009.0000	Despesas com Diárias de Funcionários do Poder Legislativo	0,00	0,00	11.000,00	11.000,00
01.031.0101.2010.0000	Despesas com Passagens e Locomoções	0,00	0,00	3.000,00	3.000,00
01.031.0101.2011.0000	Despesas Realizadas com Verba de Gabinete e Verba Indenizatória	0,00	0,00	48.000,00	48.000,00
01.031.0101.2012.0000	Locação de Veículo a Serviço da Câmara	0,00	0,00	47.000,00	47.000,00
01.031.0101.2013.0000	Divulgação Institucional do Poder Legislativo	0,00	0,00	9.000,00	9.000,00
01.031.0101.2014.0000	Modernização Administrativa e Informatização	0,00	0,00	34.000,00	34.000,00
01.031.0101.2015.0000	Despesas com Emolumentos e Decisões Judiciais	0,00	0,00	67.000,00	67.000,00
04	Administração	0,00	235.000,00	4.709.000,00	4.944.000,00
04	032 Controle Externo	0,00	0,00	6.000,00	6.000,00
04	032 0404 APOIO AOS CONSELHOS MUNICIPAIS	0,00	0,00	6.000,00	6.000,00
04.032.0404.2026.0000	Manutenção de atividades vinculadas aos Conselhos em suas ações de cidadania e controle social	0,00	0,00	6.000,00	6.000,00
04	121 Planejamento e Orçamento	0,00	15.000,00	78.000,00	93.000,00
04	121 0401 GESTÃO ADMINISTRATIVA DO MUNICÍPIO	0,00	0,00	63.000,00	63.000,00
04.121.0401.2023.0000	Gestão Administrativa de Pessoal da Secretaria de Orçamento Participativo	0,00	0,00	45.000,00	45.000,00
04.121.0401.2024.0000	Manutenção das Atividades da Secretaria de Orçamento Participativo	0,00	0,00	9.000,00	9.000,00
04.121.0401.2025.0000	Implantar e Manutenção da Ouvidoria Municipal	0,00	0,00	9.000,00	9.000,00
04	121 0402 REEQUIPAMENTO E APERFEIÇOAMENTO DO MUNICÍPIO	0,00	5.000,00	0,00	5.000,00
04.121.0402.1008.0000	Aquisição de Equipamentos Diversos para a Ouvidoria Municipal	0,00	5.000,00	0,00	5.000,00
04	121 1507 FUNDO DE DESENVOLVIMENTO MUNICIPAL - FEM	0,00	10.000,00	15.000,00	25.000,00
04.121.1507.1066.0000	Aquisição de Móveis, Máquinas e Equipamentos Diversos para o FEM	0,00	10.000,00	0,00	10.000,00
04.121.1507.2137.0000	Implantação e Manutenção das Atividades do Fundo de Desenvolvimento Municipal - FEM	0,00	0,00	15.000,00	15.000,00
04	122 Administração Geral	0,00	220.000,00	4.625.000,00	4.845.000,00

PREFEITURA MUNICIPAL DE XEXÉU

AV. MÁRIO MELO - CNPJ:12888517/0001-48

Orçamento Programa - Exercício de 2015

Anexo 07

Página 2

Lei: , Data:



**PROGRAMA DE TRABALHO DO GOVERNO
DEMONSTRATIVO DE FUNÇÕES, SUBFUNÇÕES E PROGRAMAS
POR PROJETOS, ATIVIDADES E OPERAÇÕES ESPECIAIS**
(Inc. II, § 2º, Art. 2º)

Código	Especificação	Operação Especial	Projetos	Atividades	T o t a l
04	Administração	0,00	235.000,00	4.709.000,00	4.944.000,00
04	122 Administração Geral	0,00	225.000,00	4.825.000,00	4.845.000,00
04	122 0401 GESTÃO ADMINISTRATIVA DO MUNICÍPIO	0,00	0,00	4.535.000,00	4.535.000,00
04.122.0401.2017.0000	Gestão Administrativa de Pessoal do Gabinete do Prefeito	0,00	0,00	450.000,00	450.000,00
04.122.0401.2018.0000	Manutenção das Atividades do Gabinete do Prefeito	0,00	0,00	245.000,00	245.000,00
04.122.0401.2020.0000	Gestão Administrativa de Pessoal da Secretaria de Governo e Articulação Política	0,00	0,00	45.000,00	45.000,00
04.122.0401.2021.0000	Manutenção das Atividades da Secretaria de Governo e Articulação Política	0,00	0,00	11.000,00	11.000,00
04.122.0401.2022.0000	Manutenção das Atividades da Coordenadoria de Juventude	0,00	0,00	3.000,00	3.000,00
04.122.0401.2027.0000	Gestão Administrativa de Pessoal da Secretaria de Administração	0,00	0,00	1.125.000,00	1.125.000,00
04.122.0401.2028.0000	Manutenção das Atividades Gerais da Secretaria de Administração	0,00	0,00	510.000,00	510.000,00
04.122.0401.2029.0000	Capacitação, Treinamento e Qualificação dos Servidores	0,00	0,00	14.000,00	14.000,00
04.122.0401.2031.0000	Gestão Administrativa de Pessoal da Secretaria de Cultura, Turismo e Esportes	0,00	0,00	45.000,00	45.000,00
04.122.0401.2032.0000	Manutenção das Atividades da Secretaria de Cultura, Turismo e Esportes	0,00	0,00	22.000,00	22.000,00
04.122.0401.2044.0000	Gestão Administrativa da Secretaria de Finanças e Tesouraria	0,00	0,00	120.000,00	120.000,00
04.122.0401.2045.0000	Manutenção das Atividades da Secretaria de Finanças e Tesouraria	0,00	0,00	402.000,00	402.000,00
04.122.0401.2046.0000	Formação do Patrimônio dos Servidores Públicos	0,00	0,00	350.000,00	350.000,00
04.122.0401.2047.0000	Gestão Administrativa de Pessoal da Secretaria de Obras, Transporte e Serviços Públicos	0,00	0,00	912.000,00	912.000,00
04.122.0401.2048.0000	Manutenção das Atividades da Secretaria de Obras, Transporte e Serviços Públicos	0,00	0,00	233.000,00	233.000,00
04.122.0401.2049.0000	Implantação e Manutenção da Guarda Municipal	0,00	0,00	25.000,00	25.000,00
04.122.0401.2066.0000	Gestão Administrativa de Pessoal da Secretaria de Gestão Distrital	0,00	0,00	15.000,00	15.000,00
04.122.0401.2067.0000	Manutenção das Atividades da Secretaria de Gestão Distrital	0,00	0,00	8.000,00	8.000,00
04	122 0402 REEQUIPAMENTO E APERFEIÇOAMENTO DO MUNICÍPIO	0,00	215.000,00	0,00	215.000,00
04.122.0402.1006.0000	Aquisição de Veículo, Móveis, Máquinas e Equipamento Diversos pelo Gabinete do Prefeito	0,00	40.000,00	0,00	40.000,00
04.122.0402.1007.0000	Aquisição de Equipamentos Diversos para Secretaria de Governo	0,00	5.000,00	0,00	5.000,00
04.122.0402.1009.0000	Aquisição de Móveis, Máquinas e Equipamentos para a Secretaria de Administração	0,00	20.000,00	0,00	20.000,00
04.122.0402.1010.0000	Aquisição de equipamentos diversos para Secretaria de Cultura, Turismo e Esporte	0,00	10.000,00	0,00	10.000,00
04.122.0402.1014.0000	Aquisição de Móveis, Máquinas e Equipamentos para Secretaria de Finanças	0,00	10.000,00	0,00	10.000,00
04.122.0402.1015.0000	Aquisição de Veículo, Móveis, Máquinas e Equipamentos para Secretaria de Obras	0,00	30.000,00	0,00	30.000,00
04.122.0402.1016.0000	Aquisição de Veículos e Máquinas Pesadas (Tratores e Outros)	0,00	100.000,00	0,00	100.000,00
04	122 0403 DIVULGAÇÃO E COMUNICAÇÃO INSTITUCIONAL	0,00	0,00	60.000,00	60.000,00
04.122.0403.2019.0000	Divulgação Institucional, Impresses e Publicação Diversos pelo Gabinete do Prefeito	0,00	0,00	60.000,00	60.000,00
04	122 0405 APOIO À INSTITUIÇÕES SEM FINS LUCRATIVOS	0,00	5.000,00	30.000,00	35.000,00
04.122.0405.1083.0000	Amparo e Colaboração as Instituições sem Fins Lucrativos	0,00	5.000,00	0,00	5.000,00
04.122.0405.2030.0000	Cooperação e Apoio as Instituições sem Fins Lucrativos	0,00	0,00	30.000,00	30.000,00
08	Assistência Social	0,00	444.000,00	1.850.000,00	2.294.000,00
08	032 Controle Externo	0,00	0,00	12.000,00	12.000,00
08	032 0805 CONSELHO MUNICIPAL DE ASSISTÊNCIA SOCIAL	0,00	0,00	12.000,00	12.000,00
08.032.0805.2114.0000	Apoio das atividades do Conselho Municipal de Assistência Social	0,00	0,00	6.000,00	6.000,00
08.032.0805.2115.0000	Apoio das atividades do Conselho Tutelar	0,00	0,00	6.000,00	6.000,00
08	122 Administração Geral	0,00	122.000,00	1.049.000,00	1.171.000,00

PREFEITURA MUNICIPAL DE XEXÉU

AV. MÁRIO MELO - CNPJ:12888517/0001-48

Orçamento Programa - Exercício de 2015

Anexo 07

Página 3

Lei: , Data:



**PROGRAMA DE TRABALHO DO GOVERNO
DEMONSTRATIVO DE FUNÇÕES, SUBFUNÇÕES E PROGRAMAS
POR PROJETOS, ATIVIDADES E OPERAÇÕES ESPECIAIS**

(Inc. II, § 2º, Art. 2º)

Código	Especificação	Operação Especial	Projetos	Atividades	Total
06	Assistência Social	0,00	444.000,00	1.850.000,00	2.294.000,00
06	122 Administração Geral	0,00	122.000,00	1.049.000,00	1.171.000,00
06	122 0401 GESTÃO ADMINISTRATIVA DO MUNICÍPIO	0,00	0,00	241.000,00	241.000,00
08.122.0401.2038.0000	Gestão Administrativa de Pessoal da Secretaria de assistência social, cidadania e juventude	0,00	0,00	188.000,00	188.000,00
06.122.0401.2039.0000	Manutenção das Atividades da Secretaria de assistência social, cidadania e juventude	0,00	0,00	40.000,00	40.000,00
06.122.0401.2040.0000	Manutenção das Atividades da Coordenadora de Mulher	0,00	0,00	13.000,00	13.000,00
06	122 0402 REEQUIPAMENTO E APERFEIÇOAMENTO DO MUNICÍPIO	0,00	30.000,00	0,00	30.000,00
08.122.0402.1013.0000	Aquisição de Veículos, móveis e equipamentos para Secretaria de assistência social, cidadania e juventude	0,00	30.000,00	0,00	30.000,00
06	122 0804 GESTÃO ADMINISTRATIVA DO FUNDO MUNICIPAL DOS DIREITOS DA CRIANÇA E ADOLESCENTE	0,00	2.000,00	22.000,00	24.000,00
06.122.0804.1057.0000	Aquisição de Móveis, Máquinas e Equipamentos Diversos para o FMDCA	0,00	2.000,00	0,00	2.000,00
06.122.0804.2112.0000	Gestão Administrativa do Fundo Municipal dos Direitos da Criança e Adolescente	0,00	0,00	6.000,00	6.000,00
08.122.0804.2113.0000	Manutenção das Atividades do Fundo Municipal dos Direitos da Criança e Adolescente	0,00	0,00	16.000,00	16.000,00
06	122 0806 GESTÃO ADMINISTRATIVA DO FUNDO MUNICIPAL DE ASSISTÊNCIA SOCIAL	0,00	30.000,00	786.000,00	816.000,00
08.122.0806.1058.0000	Aquisição de Veículos, Móveis, Máquinas e Equipamentos Diversos	0,00	30.000,00	0,00	30.000,00
08.122.0806.2116.0000	Gestão Administrativa de Pessoal do Fundo Municipal de Assistência Social	0,00	0,00	430.000,00	430.000,00
08.122.0806.2117.0000	Manutenção das Atividades Gerais do Fundo Municipal de Assistência Social	0,00	0,00	196.000,00	196.000,00
08.122.0806.2119.0000	Distribuição Gratuita de Materiais, Bens ou Serviços conforme Lei.	0,00	0,00	160.000,00	160.000,00
06	122 1501 DESAPROPRIAÇÕES DE IMÓVEIS	0,00	60.000,00	0,00	60.000,00
08.122.1501.1077.0000	Desapropriações de Imóveis - FMS	0,00	60.000,00	0,00	60.000,00
06	241 Assistência ao Idoso	0,00	52.000,00	0,00	52.000,00
06	241 0801 ATENÇÃO A PESSOA IDOSA	0,00	52.000,00	0,00	52.000,00
08.241.0801.1017.0000	Construção, reforma e/ ou ampliação de Centros de Convivência ao Idoso	0,00	52.000,00	0,00	52.000,00
06	242 Assistência ao Portador de Deficiência	0,00	0,00	3.000,00	3.000,00
06	242 0802 PROGRAMA DE PROTEÇÃO SOCIAL BÁSICA	0,00	0,00	3.000,00	3.000,00
08.242.0802.2121.0000	Apoio aos Portadores de Deficiência Física	0,00	0,00	3.000,00	3.000,00
06	243 Assistência à Criança e ao Adolescente	0,00	110.000,00	412.000,00	522.000,00
06	243 0802 PROGRAMA DE PROTEÇÃO SOCIAL BÁSICA	0,00	100.000,00	0,00	100.000,00
08.243.0802.1018.0000	Construção, reforma e/ ou ampliação do PROJÓVEM	0,00	50.000,00	0,00	50.000,00
08.243.0802.1019.0000	Construção, reforma e/ ou ampliação do CRAS	0,00	50.000,00	0,00	50.000,00
06	243 0807 SERVIÇOS DE CONVIVÊNCIA E FORTALECIMENTO DE VÍNCULOS	0,00	10.000,00	412.000,00	422.000,00
08.243.0807.1080.0000	Aquisição de Móveis, Máquinas e Equipamentos Diversos para SCFV	0,00	10.000,00	0,00	10.000,00
08.243.0807.2123.0000	Manutenção das Atividades dos Serviços de Convivência de Vínculos	0,00	0,00	412.000,00	412.000,00
06	244 Assistência Comunitária	0,00	160.000,00	374.000,00	534.000,00

PREFEITURA MUNICIPAL DE XEXÉU

AV. MÁRIO MELO - CNPJ:12888517/0001-48

Orçamento Programa - Exercício de 2015

Anexo 07

Página 4

Lei: , Data:



**PROGRAMA DE TRABALHO DO GOVERNO
DEMONSTRATIVO DE FUNÇÕES, SUBFUNÇÕES E PROGRAMAS
POR PROJETOS, ATIVIDADES E OPERAÇÕES ESPECIAIS**

(Inc. II, § 2º, Art. 2º)

Código	Especificação	Operação Especial	Projetos	Atividades	Total
08	Assistência Social	0,00	444.000,00	1.850.000,00	2.294.000,00
08	244 Assistência Comunitária	0,00	160.000,00	374.000,00	534.000,00
08	244 0802 PROGRAMA DE PROTEÇÃO SOCIAL BÁSICA	0,00	20.000,00	142.000,00	162.000,00
08.244.0802.1060.0000	Reequipamento dos Programas Assistenciais vinculada a Proteção Social Básica	0,00	20.000,00	0,00	20.000,00
08.244.0802.2124.0000	Centro de Referência de Assistência Social - CRAS	0,00	0,00	122.000,00	122.000,00
08.244.0802.2125.0000	Proteção e Atendimento Integral à Família - PAIF	0,00	0,00	8.000,00	8.000,00
08.244.0802.2159.0000	Manutenção do Programa BPC na Escola	0,00	0,00	6.000,00	6.000,00
08.244.0802.2164.0000	Manutenção do Programa de Benefícios de Prestação Continuada - BPC	0,00	0,00	6.000,00	6.000,00
08	244 0803 PROGRAMA DE PROTEÇÃO SOCIAL ESPECIAL	0,00	120.000,00	147.000,00	267.000,00
08.244.0803.1020.0000	Construção, reforma e/ ou ampliação do PETI	0,00	50.000,00	0,00	50.000,00
08.244.0803.1021.0000	Construção, reforma e/ ou ampliação do CREAS	0,00	70.000,00	0,00	70.000,00
08.244.0803.2127.0000	Centro de Referência Especial de Assistência Social - CREAS	0,00	0,00	147.000,00	147.000,00
08	244 0808 GESTÃO DESCENTRALIZADA DO SISTEMA ÚNICO DE ASSISTÊNCIA SOCIAL	0,00	20.000,00	69.000,00	89.000,00
08.244.0808.1061.0000	Aquisição de Equipamentos Diversos para o IGDBF	0,00	20.000,00	0,00	20.000,00
08.244.0808.2128.0000	Programa do Bolsa Família - IGDBF	0,00	0,00	57.000,00	57.000,00
08.244.0808.2129.0000	PROGRAMA IGD-SUAS	0,00	0,00	12.000,00	12.000,00
08	244 0809 REQUALIFICAÇÃO PROFISSIONAL E EMPREGABILIDADE	0,00	0,00	16.000,00	16.000,00
08.244.0809.2130.0000	Manutenção das atividades de Cursos Profissionalizantes	0,00	0,00	16.000,00	16.000,00
09	Previdência Social	0,00	0,00	94.000,00	94.000,00
09	274 Previdência Especial	0,00	0,00	94.000,00	94.000,00
09	274 0901 BENEFÍCIOS, PROVENTOS E AUXÍLIOS	0,00	0,00	94.000,00	94.000,00
09.274.0901.2041.0000	Aposentadorias e Pensões	0,00	0,00	94.000,00	94.000,00
10	Saúde	0,00	1.140.000,00	6.453.000,00	9.593.000,00
10	032 Controle Externo	0,00	0,00	7.000,00	7.000,00
10	032 1002 CONSELHO MUNICIPAL DE SAÚDE	0,00	0,00	7.000,00	7.000,00
10.032.1002.2068.0000	Apoio as atividades do Conselho Municipal de Saúde	0,00	0,00	7.000,00	7.000,00
10	122 Administração Geral	0,00	160.000,00	3.010.000,00	3.170.000,00
10	122 0401 GESTÃO ADMINISTRATIVA DO MUNICÍPIO	0,00	0,00	46.000,00	46.000,00
10.122.0401.2057.0000	Gestão Administrativa de Pessoal da Secretaria de saúde	0,00	0,00	15.000,00	15.000,00
10.122.0401.2058.0000	Manutenção das Atividades da Secretaria de saúde	0,00	0,00	31.000,00	31.000,00
10	122 1003 GESTÃO ADMINISTRATIVA DO FUNDO MUNICIPAL DE SAÚDE	0,00	0,00	2.964.000,00	2.964.000,00
10.122.1003.2069.0000	Gestão Administrativa de Pessoal do Fundo Municipal de Saúde	0,00	0,00	1.577.000,00	1.577.000,00
10.122.1003.2070.0000	Manutenção das Atividades Gerais do Fundo Municipal de Saúde	0,00	0,00	1.374.000,00	1.374.000,00
10.122.1003.2071.0000	Ouvidoria em Saúde - SIUS	0,00	0,00	3.000,00	3.000,00
10.122.1003.2072.0000	Distribuição Gratuita de Materiais, Bens ou Serviços conforme Lei	0,00	0,00	10.000,00	10.000,00
10	122 1004 REEQUIPAMENTO DAS UNIDADES DE SAÚDE	0,00	100.000,00	0,00	100.000,00
10.122.1004.1045.0000	Aquisição de Veículos, Ambulâncias, UTI Móveis, Máquinas diversas	0,00	100.000,00	0,00	100.000,00
10	122 1501 DESAPROPRIações DE MÓVEIS	0,00	60.000,00	0,00	60.000,00
10.122.1501.1085.0000	Desapropriações de imóveis - FMS	0,00	60.000,00	0,00	60.000,00

PREFEITURA MUNICIPAL DE XEXÉU

AV. MÁRIO MELO - CNPJ:12888517/0001-48

Orçamento Programa - Exercício de 2015

Anexo 07

Página 5

Lei: , Data:



**PROGRAMA DE TRABALHO DO GOVERNO
DEMONSTRATIVO DE FUNÇÕES, SUBFUNÇÕES E PROGRAMAS
POR PROJETOS, ATIVIDADES E OPERAÇÕES ESPECIAIS**
(Inc. II, § 2º, Art. 2º)

Código	Especificação	Operação Especial	Projetos	Atividades	Total
10	Saúde	0,00	1.140.000,00	6.453.000,00	9.593.000,00
10	122 Administração Geral	0,00	160.000,00	3.010.000,00	3.170.000,00
10	131 Comunicação Social	0,00	0,00	6.000,00	6.000,00
10	131 1005 DIVULGAÇÃO INSTITUCIONAL DA SAÚDE	0,00	0,00	6.000,00	6.000,00
10.131.1005.2073.0000	Divulgação Institucional das Ações de Saúde	0,00	0,00	6.000,00	6.000,00
10	242 Assistência ao Portador de Deficiência	0,00	0,00	6.000,00	6.000,00
10	242 1006 ATENÇÃO À SAÚDE DO PORTADOR DE DEFICIÊNCIA	0,00	0,00	6.000,00	6.000,00
10.242.1006.2074.0000	Incentivo e Atenção à Saúde do Portador de Deficiência	0,00	0,00	6.000,00	6.000,00
10	301 Atenção Básica	0,00	70.000,00	3.468.000,00	3.538.000,00
10	301 1007 PROGRAMA DE ATENÇÃO BÁSICA EM SAÚDE	0,00	0,00	112.000,00	112.000,00
10.301.1007.2075.0000	Incentivo à Atenção à Saúde da Criança	0,00	0,00	6.000,00	6.000,00
10.301.1007.2076.0000	Incentivo à Atenção à Saúde do Adolescente	0,00	0,00	6.000,00	6.000,00
10.301.1007.2077.0000	Manutenção do Programa Saúde do Idoso	0,00	0,00	6.000,00	6.000,00
10.301.1007.2078.0000	Manutenção das Atividades do Programa Saúde do Homem	0,00	0,00	6.000,00	6.000,00
10.301.1007.2079.0000	Manutenção das Atividades do Centro de Reabilitação	0,00	0,00	21.000,00	21.000,00
10.301.1007.2080.0000	Manutenção das Doenças Crônicas-Degenerativas:Hipertensão Arterial e Diabetes Mellitus	0,00	0,00	20.000,00	20.000,00
10.301.1007.2081.0000	Manutenção da Vigilância prevenção e Atenção em HIV(AIDS) e out. doenças Sexualmente Transmissíveis	0,00	0,00	20.000,00	20.000,00
10.301.1007.2082.0000	Manutenção do Programa Humanização da Saúde	0,00	0,00	6.000,00	6.000,00
10.301.1007.2083.0000	Promoção de Apoio ao diagnóstico Laboratorial	0,00	0,00	15.000,00	15.000,00
10.301.1007.2084.0000	Promoção de Ações ao Programa Saúde do Trabalhador	0,00	0,00	6.000,00	6.000,00
10	301 1008 PROGRAMA SAÚDE DA FAMÍLIA	0,00	20.000,00	1.903.000,00	1.923.000,00
10.301.1008.1046.0000	Aquisição de Móveis e Equipamentos diversos para as Unidades Básicas de Saúde - UBS	0,00	20.000,00	0,00	20.000,00
10.301.1008.2085.0000	Gestão Administrativa de Pessoal do Programa Saúde da Família - PSF	0,00	0,00	826.000,00	826.000,00
10.301.1008.2086.0000	Manutenção das Atividades Gerais do Programa Saúde da Família - PSF	0,00	0,00	1.077.000,00	1.077.000,00
10	301 1009 NÚCLEOS DE APOIO À SAÚDE DA FAMÍLIA - NASF	0,00	20.000,00	378.000,00	398.000,00
10.301.1009.1047.0000	Aquisição de Móveis e Equipamentos diversos para o NASF	0,00	20.000,00	0,00	20.000,00
10.301.1009.2087.0000	Gestão Administrativa de Pessoal das Atividades do NASF	0,00	0,00	163.000,00	163.000,00
10.301.1009.2088.0000	Manutenção das Atividades do NASF	0,00	0,00	215.000,00	215.000,00
10	301 1010 PROGRAMA AGENTES COMUNITÁRIOS DE SAÚDE - PACS	0,00	10.000,00	546.000,00	556.000,00
10.301.1010.1048.0000	Aquisição de Móveis e Equipamentos diversos para o PACS	0,00	10.000,00	0,00	10.000,00
10.301.1010.2089.0000	Gestão Administrativa de Pessoal do PACS	0,00	0,00	526.000,00	526.000,00
10.301.1010.2090.0000	Manutenção das Atividades do PACS	0,00	0,00	20.000,00	20.000,00
10	301 1011 PROGRAMA SAÚDE BUCAL	0,00	10.000,00	275.000,00	285.000,00
10.301.1011.1049.0000	Aquisição de Móveis, Equipamentos diversos para Programa Saúde Bucal	0,00	10.000,00	0,00	10.000,00
10.301.1011.2091.0000	Gestão Administrativa de Pessoal do Programa Saúde Bucal	0,00	0,00	10.000,00	10.000,00
10.301.1011.2092.0000	Manutenção das Atividades do Programa Saúde Bucal	0,00	0,00	265.000,00	265.000,00
10	301 1012 PROGRAMA SAÚDE NA ESCOLA - PSE	0,00	0,00	40.000,00	40.000,00
10.301.1012.2093.0000	Gestão Administrativa de Pessoal do Programa Saúde na Escola	0,00	0,00	10.000,00	10.000,00
10.301.1012.2094.0000	Manutenção do Programa Saúde na Escola	0,00	0,00	30.000,00	30.000,00
10	301 1013 AÇÕES BÁSICA EM SAÚDE - SAÚDE DA MULHER	0,00	0,00	14.000,00	14.000,00
10.301.1013.2095.0000	Manutenção das Ações Básica em Saúde - Saúde da Mulher	0,00	0,00	14.000,00	14.000,00

PREFEITURA MUNICIPAL DE XEXÉU

AV. MÁRIO MELO - CNPJ:12888517/0001-48

Orçamento Programa - Exercício de 2015

Anexo 07

Página 6

Lei: , Data:



**PROGRAMA DE TRABALHO DO GOVERNO
DEMONSTRATIVO DE FUNÇÕES, SUBFUNÇÕES E PROGRAMAS
POR PROJETOS, ATIVIDADES E OPERAÇÕES ESPECIAIS**

(Inc. II, § 2º, Art. 2º)

Código	Especificação	Operação Especial	Projetos	Atividades	Total
10	Saúde	0,00	1.140.000,00	6.453.000,00	9.593.000,00
10	301 Atenção Básica	0,00	70.000,00	3.468.000,00	3.538.000,00
10	301 1014 FARMÁCIA BÁSICA E ASSISTÊNCIA FARMACÉUTICA	0,00	0,00	160.000,00	160.000,00
10.301.1014.2096.0000	Manutenção do Programa Farmácia Básica	0,00	0,00	160.000,00	160.000,00
10	301 1015 FARMÁCIA POPULAR	0,00	0,00	20.000,00	20.000,00
10.301.1015.2097.0000	Manutenção do Programa Farmácia Popular	0,00	0,00	20.000,00	20.000,00
10	301 1028 PROGRAMA MAIS MÉDICOS	0,00	10.000,00	20.000,00	30.000,00
10.301.1028.1078.0000	Aquisição de Móveis, Máquinas e Equipamentos para o Programa Mais Médicos	0,00	10.000,00	0,00	10.000,00
10.301.1028.2199.0000	Manutenção das Atividades Gerais do Programa Mais Médicos	0,00	0,00	20.000,00	20.000,00
10	302 Assistência Hospitalar e Ambulatorial	0,00	90.000,00	1.605.000,00	1.695.000,00
10	302 1016 ASSISTÊNCIA AMBULATORIAL E HOSPITALAR ESPECIALIZADA	0,00	50.000,00	1.170.000,00	1.220.000,00
10.302.1016.1050.0000	Aquisição de Móveis, Veículos e Equipamentos Diversos Hospitalares	0,00	50.000,00	0,00	50.000,00
10.302.1016.2098.0000	Manutenção dos Serviços Hospitalares e Ambulatoriais	0,00	0,00	1.170.000,00	1.170.000,00
10	302 1017 CENTRO DE ESPECIALIDADE ODONTOLÓGICAS - CEO	0,00	10.000,00	325.000,00	335.000,00
10.302.1017.1051.0000	Aquisição de Equipamentos Diversos para o CEO	0,00	10.000,00	0,00	10.000,00
10.302.1017.2099.0000	Manutenção das Atividades do Centro de Especialidades Odontológicas - CEO	0,00	0,00	325.000,00	325.000,00
10	302 1018 SERVIÇO DE ATENDIMENTO MÓVEL DE URGÊNCIA - SAMU	0,00	30.000,00	70.000,00	100.000,00
10.302.1018.1052.0000	Aquisição de Móveis e Equipamentos Diversos para SAMU	0,00	10.000,00	0,00	10.000,00
10.302.1018.1053.0000	Reforma e Ampliação ou Adaptação de Imóvel para o SAMU	0,00	20.000,00	0,00	20.000,00
10.302.1018.2100.0000	Implantação e Manutenção das atividades do SAMU	0,00	0,00	70.000,00	70.000,00
10	302 1019 PROGRAMA REDE CEGONHA	0,00	0,00	20.000,00	20.000,00
10.302.1019.2101.0000	Implantação e Manutenção das Ações da Rede Cegonha	0,00	0,00	20.000,00	20.000,00
10	302 1020 PROGRAMA MÃE CORUJA	0,00	0,00	20.000,00	20.000,00
10.302.1020.2102.0000	Implantação e Manutenção das Ações do Mãe Coruja	0,00	0,00	20.000,00	20.000,00
10	303 Suporte Profilático e Terapêutico	0,00	0,00	21.000,00	21.000,00
10	303 1021 TRATAMENTO FORA DO DOMICÍLIO - TFD	0,00	0,00	15.000,00	15.000,00
10.303.1021.2103.0000	Manutenção das Ações do Tratamento Fora do Domicílio - TFD	0,00	0,00	15.000,00	15.000,00
10	303 1022 REDE DE ATENÇÃO PSICOSSOCIAL	0,00	0,00	6.000,00	6.000,00
10.303.1022.2104.0000	Incentivo à Atenção à Saúde Mental	0,00	0,00	6.000,00	6.000,00
10	304 Vigilância Sanitária	0,00	10.000,00	76.000,00	86.000,00
10	304 1023 VIGILÂNCIA SANITÁRIA	0,00	10.000,00	76.000,00	86.000,00
10.304.1023.1054.0000	Aquisição de Móveis, Veículos e Equipamentos para Vigilância Sanitária	0,00	10.000,00	0,00	10.000,00
10.304.1023.2105.0000	Manutenção das Atividades do Programa de Vigilância Sanitária	0,00	0,00	70.000,00	70.000,00
10.304.1023.2106.0000	Manutenção do Programa de Vigilância Ambiental	0,00	0,00	6.000,00	6.000,00
10	305 Vigilância Epidemiológica	0,00	10.000,00	209.000,00	219.000,00

PREFEITURA MUNICIPAL DE XEXÉU

AV. MÁRIO MELO - CNPJ:12889517/0001-48

Orçamento Programa - Exercício de 2015

Anexo 07

Página 7

Lei: , Data:



**PROGRAMA DE TRABALHO DO GOVERNO
DEMONSTRATIVO DE FUNÇÕES, SUBFUNÇÕES E PROGRAMAS
POR PROJETOS, ATIVIDADES E OPERAÇÕES ESPECIAIS**

(Inc. II, § 2º, Art. 2º)

Código	Especificação	Operação Especial	Projetos	Atividades	Total		
10	Saúde	0,00	1.140.000,00	8.453.000,00	9.593.000,00		
10	305	Vigilância Epidemiológica	0,00	10.000,00	209.000,00	219.000,00	
10	305	1024	VIGILÂNCIA EPIDEMIOLÓGICA	0,00	10.000,00	184.000,00	194.000,00
10.305.1024.1055.0000	Aquisição de Móveis, Veículos e Equipamentos Diversos para Vigilância Epidemiológica	0,00	10.000,00	0,00	0,00	10.000,00	
10.305.1024.2107.0000	Gestão Administrativa de Pessoal do Programa de Combate a Endemias	0,00	0,00	154.000,00	154.000,00		
10.305.1024.2108.0000	Manutenção das Atividades do Programa de Combate a Endemias	0,00	0,00	30.000,00	30.000,00		
10	305	1025	PROGRAMA NACIONAL DE IMUNIZAÇÃO - PNI	0,00	0,00	25.000,00	25.000,00
10.305.1025.2109.0000	Manutenção das Atividades do Programa Nacional de Imunização	0,00	0,00	25.000,00	25.000,00		
10	306	Alimentação e Nutrição	0,00	0,00	20.000,00	20.000,00	
10	306	1026	ALIMENTAÇÃO E NUTRIÇÃO	0,00	0,00	20.000,00	20.000,00
10.306.1026.2110.0000	Manutenção do Programa Alimentação e Nutrição	0,00	0,00	20.000,00	20.000,00		
10	451	Intra-Estrutura Urbana	0,00	400.000,00	0,00	400.000,00	
10	451	1027	AMPLIAÇÃO DE UNIDADES DE SAÚDE	0,00	400.000,00	0,00	400.000,00
10.451.1027.1056.0000	Construção, reforma e ampliação de Unidades Básicas de Saúde - UBS	0,00	400.000,00	0,00	400.000,00		
10	813	Lazer	0,00	400.000,00	25.000,00	425.000,00	
10	813	1001	ACADEMIA DA CIDADE	0,00	400.000,00	25.000,00	425.000,00
10.813.1001.1022.0000	Construção, Reforma e Ampliação da Academia da Cidade	0,00	400.000,00	0,00	400.000,00		
10.813.1001.2111.0000	Implantação e Manutenção da Academia da Cidade	0,00	0,00	25.000,00	25.000,00		
12	Educação	0,00	2.090.000,00	13.970.000,00	16.060.000,00		
12	122	Administração Geral	0,00	130.000,00	740.000,00	870.000,00	
12	122	1201	GESTÃO EDUCACIONAL	0,00	0,00	45.000,00	45.000,00
12.122.1201.2042.0000	Gestão Administrativa de Pessoal da Secretaria de Educação	0,00	0,00	15.000,00	15.000,00		
12.122.1201.2043.0000	Manutenção das Atividades Administrativa da Secretaria de Educação	0,00	0,00	30.000,00	30.000,00		
12	122	1202	GESTÃO ADMINISTRAÇÃO DO FUNDO MUNICIPAL DE EDUCAÇÃO	0,00	30.000,00	885.000,00	915.000,00
12.122.1202.1088.0000	Aquisição de Veículos, Móveis, Máquinas e Equipamentos Diversos	0,00	30.000,00	0,00	30.000,00		
12.122.1202.2138.0000	Gestão Administrativa de Pessoal do Fundo Municipal de Educação - FME	0,00	0,00	30.000,00	30.000,00		
12.122.1202.2139.0000	Manutenção das Atividades do Fundo Municipal de Educação - FME	0,00	0,00	885.000,00	885.000,00		
12	122	1501	DESAPROPRIAÇÕES DE IMÓVEIS	0,00	100.000,00	0,00	100.000,00
12.122.1501.1082.0000	Desapropriações de Imóveis - FME	0,00	100.000,00	0,00	100.000,00		
12	126	Tecnologia da Informação	0,00	10.000,00	15.000,00	25.000,00	
12	126	1203	PROGRAMA NACIONAL DE TECNOLOGIA EDUCACIONAL - PROINFO	0,00	10.000,00	15.000,00	25.000,00
12.126.1203.1089.0000	Aquisição de Equipamentos de informática e de Comunicação para o PROINFO	0,00	10.000,00	0,00	10.000,00		
12.126.1203.2140.0000	Manutenção das Atividades do Progr. Nacion. de Tecnol. Educacional - Proinfo	0,00	0,00	15.000,00	15.000,00		
12	306	Alimentação e Nutrição	0,00	0,00	330.000,00	330.000,00	

PREFEITURA MUNICIPAL DE XEXÉU

AV. MÁRIO MELO - CNPJ.12888517/0001-48

Orçamento Programa - Exercício de 2015

Anexo 07

Página 8

Lei: , Data:



**PROGRAMA DE TRABALHO DO GOVERNO
DEMONSTRATIVO DE FUNÇÕES, SUBFUNÇÕES E PROGRAMAS
POR PROJETOS, ATIVIDADES E OPERAÇÕES ESPECIAIS**

(Inc. II, § 2º, Art. 2º)

Código	Especificação	Operação Especial	Projetos	Atividades	Total
12	Educação	0,00	2.090.000,00	13.970.000,00	16.060.000,00
12	306 Alimentação e Nutrição	0,00	0,00	330.000,00	330.000,00
12	306 1204 PROGRAMA NACIONAL DE ALIMENTAÇÃO ESCOLAR - PNAE	0,00	0,00	330.000,00	330.000,00
12.306.1204.2141.0000	Manutenção das Atividades do Programa Nacional de Alimentação - PNAE	0,00	0,00	330.000,00	330.000,00
12	361 Ensino Fundamental	0,00	1.850.000,00	12.762.000,00	14.612.000,00
12	361 1205 EXPANÇÃO DA REDE MUNICIPAL DE ENSINO	0,00	130.000,00	470.000,00	600.000,00
12.361.1205.1070.0000	Aquisição de Móveis, Máquinas e Equipamentos Diversos para as Unidades Escolares - OSE	0,00	50.000,00	0,00	50.000,00
12.361.1205.1081.0000	Construção, Ampliação e/ou Reforma para as Unidades Escolares - OSE	0,00	80.000,00	0,00	80.000,00
12.361.1205.2142.0000	Apoio as Atividades do Ensino vinculado ao OSE	0,00	0,00	470.000,00	470.000,00
12	361 1208 PROGRAMA NACIONAL DE APOIO AO TRANSPORTE ESCOLAR - PNATE	0,00	0,00	930.000,00	930.000,00
12.361.1208.2143.0000	Apoio as Atividades ao Programa Nacion. de Transport. Escolar - Pnate	0,00	0,00	930.000,00	930.000,00
12	361 1207 PROGRAMA CAMINHO DA ESCOLA	0,00	500.000,00	30.000,00	530.000,00
12.361.1207.1071.0000	Aquisição de Transporte Escolar pelo Programa Caminho da Escola	0,00	500.000,00	0,00	500.000,00
12.361.1207.2144.0000	Implantação e Manutenção do Programa Nacional Biblioteca na Escola	0,00	0,00	30.000,00	30.000,00
12	361 1206 PROGRAMA NACIONAL BIBLIOTECA NA ESCOLA - PNB	0,00	20.000,00	0,00	20.000,00
12.361.1206.1072.0000	Aquisição de Acervo para a Biblioteca da Escola	0,00	20.000,00	0,00	20.000,00
12	361 1209 PROGRAMA DINHEIRO DIRETO NA ESCOLA - PDDE	0,00	0,00	20.000,00	20.000,00
12.361.1209.2145.0000	Implantação e Manutenção do Programa Dinheiro Direto na Escola - PDDE	0,00	0,00	20.000,00	20.000,00
12	361 1211 FUNDO DE DESENVOLVIMENTO DA EDUCAÇÃO BÁSICA - FUNDEB	0,00	200.000,00	11.312.000,00	11.512.000,00
12.361.1211.1073.0000	Aquisição de Veículos, Móveis, Máquinas e Equipamentos Diversos - FUNDEB	0,00	200.000,00	0,00	200.000,00
12.361.1211.2147.0000	Gestão Administrativa de Pessoal do Fundeb - 60%	0,00	0,00	7.240.000,00	7.240.000,00
12.361.1211.2148.0000	Gestão Administrativa de Pessoal do Fundeb - 40%	0,00	0,00	2.145.000,00	2.145.000,00
12.361.1211.2149.0000	Manutenção das Atividades Gerais do FUNDEB - 40%	0,00	0,00	1.599.000,00	1.599.000,00
12.361.1211.2150.0000	Manutenção, Consórcio e Conservação de Unidades escolares	0,00	0,00	6.000,00	6.000,00
12.361.1211.2151.0000	Aquisição de Material Didático-Escolares	0,00	0,00	162.000,00	162.000,00
12.361.1211.2152.0000	Capacitação e Treinamento de Professores	0,00	0,00	160.000,00	160.000,00
12	361 1212 EXPANSÃO DA REDE FÍSICA - FUNDEB	0,00	1.000.000,00	0,00	1.000.000,00
12.361.1212.1074.0000	Construção, Ampliação e Reforma de Unidades de Ensino Fundamental - FUNDEB	0,00	1.000.000,00	0,00	1.000.000,00
12	364 Ensino Superior	0,00	0,00	110.000,00	110.000,00
12	364 1210 TRANSPORTE UNIVERSITÁRIO	0,00	0,00	110.000,00	110.000,00
12.364.1210.2146.0000	Apoio ao Transporte Universitário	0,00	0,00	110.000,00	110.000,00
12	365 Educação Infantil	0,00	100.000,00	13.000,00	113.000,00
12	365 1211 FUNDO DE DESENVOLVIMENTO DA EDUCAÇÃO BÁSICA - FUNDEB	0,00	0,00	13.000,00	13.000,00
12.365.1211.2153.0000	Gestão de Pessoal do Ensino Infantil - 60%	0,00	0,00	4.000,00	4.000,00
12.365.1211.2154.0000	Gestão de Pessoal do Ensino Infantil - 40%	0,00	0,00	3.000,00	3.000,00
12.365.1211.2155.0000	Manutenção das Atividades do Ensino Infantil	0,00	0,00	3.000,00	3.000,00
12.365.1211.2156.0000	Manutenção, Consórcio e Conservação de Unidades do Ensino Infantil	0,00	0,00	3.000,00	3.000,00

PREFEITURA MUNICIPAL DE XEXÉU

AV. MÁRIO MELO - CNPJ:12888517/0001-48

Orçamento Programa - Exercício de 2015

Anexo 07

Página 9

Lei: , Data:



**PROGRAMA DE TRABALHO DO GOVERNO
DEMONSTRATIVO DE FUNÇÕES, SUBFUNÇÕES E PROGRAMAS
POR PROJETOS, ATIVIDADES E OPERAÇÕES ESPECIAIS**
(Inc. II, § 2º, Art. 2º)

Código	Especificação	Operação Especial	Projetos	Atividades	Total
12	Educação	0,00	2.090.000,00	13.970.000,00	16.060.000,00
12	365 Educação Infantil	0,00	100.000,00	13.000,00	113.000,00
12	365 1212 EXPANSÃO DA REDE FÍSICA - FUNDEB	0,00	100.000,00	0,00	100.000,00
12.365.1212.1075.0000	Construção de Creches	0,00	100.000,00	0,00	100.000,00
13	Cultura	0,00	39.800,00	1.169.000,00	1.208.800,00
13	392 Difusão Cultural	0,00	39.800,00	1.169.000,00	1.169.000,00
13	392 1301 BIBLIOTECA MUNICIPAL	0,00	9.000,00	9.000,00	18.000,00
13.392.1301.1011.0000	Aquisição de Acervo, Móveis, Máquinas e Equipamentos Diversos à Biblioteca	0,00	9.000,00	0,00	9.000,00
13.392.1301.2033.0000	Manutenção da Biblioteca Municipal	0,00	0,00	9.000,00	9.000,00
13	392 1302 BANDA MARCIAIS E MUSICAIS MUNICIPAIS	0,00	30.000,00	21.000,00	51.000,00
13.392.1302.1012.0000	Aquisição de Instrumentos p/ Banda Musical	0,00	30.000,00	0,00	30.000,00
13.392.1302.2034.0000	Implantação e Manutenção de Bandas Marciais e Musicais	0,00	0,00	21.000,00	21.000,00
13	392 1303 AÇÕES CULTURAIS	0,00	0,00	1.120.000,00	1.120.000,00
13.392.1303.2035.0000	Promoção de Eventos Cívicos, Folclóricos, Culturais e outras	0,00	0,00	1.120.000,00	1.120.000,00
13	695 Turismo	0,00	0,00	19.000,00	19.000,00
13	695 1304 PROMOÇÃO DO TURISMO	0,00	0,00	19.000,00	19.000,00
13.695.1304.2036.0000	Manutenção das ações voltada ao Turismo	0,00	0,00	19.000,00	19.000,00
15	Urbanismo	0,00	1.489.000,00	889.000,00	2.378.000,00
15	122 Administração Geral	0,00	100.000,00	0,00	100.000,00
15	122 1501 DESAPROPRIAÇÕES DE IMÓVEIS	0,00	100.000,00	0,00	100.000,00
15.122.1501.1023.0000	Desapropriações de Imóveis	0,00	100.000,00	0,00	100.000,00
15	451 Infra-Estrutura Urbana	0,00	1.309.000,00	29.000,00	1.338.000,00
15	451 1502 EXPANSÃO FÍSICA DOS PRÉDIOS PÚBLICOS	0,00	50.000,00	0,00	50.000,00
15.451.1502.1024.0000	Construção, Ampliação e Restauração de Prédios Públicos	0,00	50.000,00	0,00	50.000,00
15	451 1503 CEMITÉRIO MUNICIPAL	0,00	100.000,00	15.000,00	115.000,00
15.451.1503.1025.0000	Construção, Reforma, Melhoramentos e/ou Ampliação de Cemitérios Públicos, Necrópoles e Velórios	0,00	100.000,00	0,00	100.000,00
15.451.1503.2050.0000	Manutenção de Cemitérios Públicos, Necrópoles e Velórios	0,00	0,00	15.000,00	15.000,00
15	451 1504 PAVIMENTAÇÃO: ASFALTO, CALÇAMENTO E MEIO-FIO	0,00	355.000,00	14.000,00	369.000,00
15.451.1504.1026.0000	Construção e/ou Reposição de Calçamento, Meio-fio e Recapeamento Asfáltico	0,00	355.000,00	0,00	355.000,00
15.451.1504.2051.0000	Manutenção dos Serviços de Obras e Urbanismo	0,00	0,00	14.000,00	14.000,00
15	451 1506 REVITALIZANDO PRAÇAS, CANTEIROS E OUTROS	0,00	100.000,00	0,00	100.000,00
15.451.1506.1084.0000	Construção do Portal da Cidade	0,00	100.000,00	0,00	100.000,00
15	451 1507 FUNDO DE DESENVOLVIMENTO MUNICIPAL - FEM	0,00	704.000,00	0,00	704.000,00
15.451.1507.1067.0000	Pavimentação de ruas Públicas	0,00	704.000,00	0,00	704.000,00
15	452 Serviços Urbanos	0,00	30.000,00	840.000,00	870.000,00

PREFEITURA MUNICIPAL DE XEXÉU

AV. MÁRIO MELO - CNPJ:1288517/0001-48



Orçamento Programa - Exercício de 2015

Anexo 07

Página 10

Lei: , Data:

**PROGRAMA DE TRABALHO DO GOVERNO
DEMONSTRATIVO DE FUNÇÕES, SUBFUNÇÕES E PROGRAMAS
POR PROJETOS, ATIVIDADES E OPERAÇÕES ESPECIAIS**
(Inc. II, § 2º, Art. 2º)

Código	Especificação	Operação Especial	Projetos	Atividades	Total
15	Urbanismo	0,00	1.489.000,00	889.000,00	2.378.000,00
15	452 Serviços Urbanos	0,00	30.000,00	840.000,00	870.000,00
15	452 1505 LIMPEZA PÚBLICA	0,00	30.000,00	840.000,00	870.000,00
15.452.1505.1027.0000	Reequipamento da Limpeza Pública	0,00	30.000,00	0,00	30.000,00
15.452.1505.2052.0000	Manutenção da Limpeza Pública	0,00	0,00	840.000,00	840.000,00
15	813 Lazer	0,00	50.000,00	20.000,00	70.000,00
15	813 1506 REVITALIZANDO PRAÇAS, CANTEIROS E OUTROS	0,00	50.000,00	20.000,00	70.000,00
15.813.1506.1028.0000	Construção, Restauração de Praças, Parques e Jardins	0,00	50.000,00	0,00	50.000,00
15.813.1506.2053.0000	Manutenção das Praças, Parques e Jardins	0,00	0,00	20.000,00	20.000,00
16	Habitação	0,00	500.000,00	0,00	500.000,00
16	482 Habitação Urbana	0,00	500.000,00	0,00	500.000,00
16	482 1601 HABITAÇÕES URBANAS	0,00	500.000,00	0,00	500.000,00
16.482.1601.1029.0000	Construção e Restauração de Casas Populares	0,00	500.000,00	0,00	500.000,00
17	Saneamento	0,00	865.000,00	875.000,00	1.740.000,00
17	122 Administração Geral	0,00	65.000,00	238.000,00	303.000,00
17	122 1702 GESTÃO ADMINISTRATIVA DO SAAE	0,00	0,00	238.000,00	238.000,00
17.122.1702.2131.0000	Gestão Administrativa de Pessoal para o SAAE	0,00	0,00	159.000,00	159.000,00
17.122.1702.2132.0000	Manutenção dos Serviços Administrativos - SAAE	0,00	0,00	74.000,00	74.000,00
17.122.1702.2133.0000	Amortização de Dívidas - SAAE	0,00	0,00	5.000,00	5.000,00
17	122 1703 REEQUIPAMENTO E APERFEIÇOAMENTO DO SAAE	0,00	45.000,00	0,00	45.000,00
17.122.1703.1062.0000	Aquisição de Veículos, Móveis e Equipamentos Diversos para SAAE	0,00	20.000,00	0,00	20.000,00
17.122.1703.1063.0000	Aquisição de Hidrômetros e Equipamentos Diversos	0,00	15.000,00	0,00	15.000,00
17.122.1703.1064.0000	Aquisição de Hardware e Software para SAAE	0,00	10.000,00	0,00	10.000,00
17	122 1704 EXPANSÃO DAS REDES FÍSICAS DO SAAE	0,00	20.000,00	0,00	20.000,00
17.122.1704.1065.0000	Reforma ou Ampliação do SAAE	0,00	20.000,00	0,00	20.000,00
17	512 Saneamento Básico Urbano	0,00	800.000,00	637.000,00	1.437.000,00
17	512 1701 SANEAMENTO E ESGOTAMENTO SANITÁRIO	0,00	800.000,00	80.000,00	880.000,00
17.512.1701.1030.0000	Construção, Ampliação e Melhoria de Esgotos, Galerias, Bueiros e Outros	0,00	200.000,00	0,00	200.000,00
17.512.1701.1031.0000	Construção, Ampliação e Melhoria de Unidades Sanitárias	0,00	400.000,00	0,00	400.000,00
17.512.1701.2054.0000	Manutenção do Sistema de Saneamento Básico	0,00	0,00	80.000,00	80.000,00
17	512 1702 GESTÃO ADMINISTRATIVA DO SAAE	0,00	200.000,00	557.000,00	757.000,00
17.512.1702.1086.0000	Construção e Manutenção da Rede de Distribuição do Sistema de Água	0,00	200.000,00	0,00	200.000,00
17.512.1702.2134.0000	Gestão Administrativa de Pessoal de Operação e Manutenção do SAAE	0,00	0,00	185.000,00	185.000,00
17.512.1702.2135.0000	Operação e Manutenção do Sistema de Água - SAAE	0,00	0,00	372.000,00	372.000,00
18	Gestão Ambiental	0,00	1.000.000,00	33.000,00	1.033.000,00
18	544 Recursos Hídricos	0,00	1.000.000,00	33.000,00	1.033.000,00

PREFEITURA MUNICIPAL DE XEXÉU

AV. MÁRIO MELO - CNPJ:12888517/0001-48



Orçamento Programa - Exercício de 2015

Anexo 07

Página 11

Lei: , Data:

**PROGRAMA DE TRABALHO DO GOVERNO
DEMONSTRATIVO DE FUNÇÕES, SUBFUNÇÕES E PROGRAMAS
POR PROJETOS, ATIVIDADES E OPERAÇÕES ESPECIAIS**

(Inc. II, § 2º, Art. 2º)

Código	Especificação	Operação Especial	Projetos	Atividades	Total
18	Gestão Ambiental	0,00	1.000.000,00	33.000,00	1.033.000,00
18	544 Recursos Hídricos	0,00	1.000.000,00	33.000,00	1.033.000,00
18	544 1801 RECURSOS HÍDRICOS: SISTEMA DE ABASTECIMENTO D'ÁGUA	0,00	1.000.000,00	33.000,00	1.033.000,00
18.544.1801.1076.0000	Obras de construção e serviços de melhoria e ampliação do sistema de abastecimento d'água	0,00	1.000.000,00	0,00	1.000.000,00
18.544.1801.2157.0000	Serviços de manutenção e conservação sistema de abastecimento d'água	0,00	0,00	33.000,00	33.000,00
20	Agricultura	0,00	226.000,00	90.000,00	316.000,00
20	122 Administração Geral	0,00	0,00	23.000,00	23.000,00
20	122 0401 GESTÃO ADMINISTRATIVA DO MUNICÍPIO	0,00	0,00	23.000,00	23.000,00
20.122.0401.2059.0000	Gestão Administrativa de Pessoal da Secretaria de Agricultura e Meio Ambiente	0,00	0,00	15.000,00	15.000,00
20.122.0401.2080.0000	Manutenção das Atividades da Secretaria de Agricultura e Meio Ambiente	0,00	0,00	8.000,00	8.000,00
20	605 Abastecimento	0,00	100.000,00	0,00	100.000,00
20	605 2001 PROMOÇÃO DE ABASTECIMENTO AGRÍCOLA	0,00	100.000,00	0,00	100.000,00
20.605.2001.1032.0000	Construção, Ampliação e Restauração de Mercados, Feiras e Açougos Públicos	0,00	100.000,00	0,00	100.000,00
20	606 Extensão Rural	0,00	0,00	16.000,00	16.000,00
20	606 2006 DESENVOLVIMENTO SUSTENTÁVEL AGROPECUÁRIO	0,00	0,00	8.000,00	8.000,00
20.606.2006.2054.0000	Manutenção das ações vinculadas ao Desenvolvimento sustentável agropecuario	0,00	0,00	4.000,00	4.000,00
20.606.2006.2201.0000	Estudo sobre a produção na Cooperativa de Produção Agropecuária	0,00	0,00	4.000,00	4.000,00
20	606 2007 PRODUÇÃO ORGÂNICA	0,00	0,00	8.000,00	8.000,00
20.606.2007.2085.0000	Implantação e Manutenção das ações do programa Produção Orgânica	0,00	0,00	6.000,00	6.000,00
20.606.2007.2202.0000	Estudo sobre a Produção Orgânica e campanhas de conscientização	0,00	0,00	2.000,00	2.000,00
20	607 Irrigação	0,00	26.000,00	0,00	26.000,00
20	607 2002 DESENVOLVIMENTO RURAL	0,00	26.000,00	0,00	26.000,00
20.607.2002.1043.0000	Aquisição de Máquinas e Equipamentos Diversos para Irrigação	0,00	20.000,00	0,00	20.000,00
20.607.2002.1044.0000	Implantação e Manutenção destinado de irrigação	0,00	6.000,00	0,00	6.000,00
20	608 Promoção da Produção Agropecuária	0,00	100.000,00	28.000,00	128.000,00
20	608 2002 DESENVOLVIMENTO RURAL	0,00	100.000,00	6.000,00	106.000,00
20.608.2002.1039.0000	Aquisição de Tratores, móveis, máquinas, veículos e equipamentos agrícolas diversos	0,00	100.000,00	0,00	100.000,00
20.608.2002.2062.0000	Promoção de feiras e eventos de apoio as atividades pecuárias	0,00	0,00	6.000,00	6.000,00
20	608 2003 PLANTANDO E DISTRIBUIÇÃO DE SEMENTES E MUDAS	0,00	0,00	14.000,00	14.000,00
20.608.2003.2061.0000	Despesas com Preparo do Solo e Distribuição de Sementes	0,00	0,00	14.000,00	14.000,00
20	608 2004 AGRICULTURA FAMILIAR	0,00	0,00	8.000,00	8.000,00
20.608.2004.2203.0000	Implantação e Manutenção do programa PRONAF no Município, inclusive em Parceria com outras Esferas de Governo	0,00	0,00	8.000,00	8.000,00
20	609 Defesa Agropecuária	0,00	0,00	23.000,00	23.000,00

PREFEITURA MUNICIPAL DE XEXÉU

AV. MÁRIO MELO - CNPJ:12888517/0001-48

Orçamento Programa - Exercício de 2015

Anexo 07

Página 12

Lei: , Data:



**PROGRAMA DE TRABALHO DO GOVERNO
DEMONSTRATIVO DE FUNÇÕES, SUBFUNÇÕES E PROGRAMAS
POR PROJETOS, ATIVIDADES E OPERAÇÕES ESPECIAIS**
(Inc. II, § 2º, Art. 2º)

Código	Especificação	Operação Especial	Projetos	Atividades	Total
20	Agricultura	0,00	225.000,00	90.000,00	315.000,00
20	609 Defesa Agropecuária	0,00	0,00	23.000,00	23.000,00
20	609 2005 CAMPANHA DE VACINAÇÃO DE ANIMAIS	0,00	0,00	23.000,00	23.000,00
20.609.2005.2063.0000	Campanha de Vacinação de Animais	0,00	0,00	23.000,00	23.000,00
25	Energia	0,00	150.000,00	25.000,00	175.000,00
25	752 Energia Elétrica	0,00	150.000,00	25.000,00	175.000,00
25	752 2501 ILUMINANDO NOSSA CIDADE	0,00	150.000,00	25.000,00	175.000,00
25.752.2501.1033.0000	Expansão do Sistema de Iluminação Pública	0,00	100.000,00	0,00	100.000,00
25.752.2501.1034.0000	Aquisição de Equipamentos e Postes para o Sistema de Iluminação Pública	0,00	50.000,00	0,00	50.000,00
25.752.2501.2065.0000	Manutenção do Sistema de Iluminação Pública na Sede, Distritos e Povoados	0,00	0,00	25.000,00	25.000,00
26	Transporte	0,00	1.481.000,00	15.000,00	1.506.000,00
26	782 Transporte Rodoviário	0,00	1.481.000,00	15.000,00	1.506.000,00
26	782 2801 OBRAS RODOVIÁRIAS	0,00	1.481.000,00	15.000,00	1.506.000,00
26.782.2801.1035.0000	Construção e/ou Recuperação de Rodovias Municipais, Passagens, Molhadas, Pontes e Outros	0,00	361.000,00	0,00	361.000,00
26.782.2801.1036.0000	Obras de Construção e Serviços de Aberturas de Estradas Vicinais	0,00	800.000,00	0,00	800.000,00
26.782.2801.1037.0000	Construção e Restauração de Abrigos de Passageiros (Rodoviária)	0,00	30.000,00	0,00	30.000,00
26.782.2801.1079.0000	Construção de um Terminal Rodoviário	0,00	300.000,00	0,00	300.000,00
26.782.2801.2056.0000	Manutenção de Estradas Municipais, Passagens, Molhadas, Pontes e Outros	0,00	0,00	15.000,00	15.000,00
27	Desporto e Lazer	0,00	500.000,00	39.000,00	539.000,00
27	812 Desporto Comunitário	0,00	500.000,00	39.000,00	539.000,00
27	812 1305 PROMOÇÃO DO DESPORTO E LAZER	0,00	0,00	39.000,00	39.000,00
27.812.1305.2037.0000	Manutenção das ações voltadas ao Desporto Amador	0,00	0,00	39.000,00	39.000,00
27	812 2701 PROMOÇÃO DE ATIVIDADES ESPORTIVAS	0,00	500.000,00	0,00	500.000,00
27.812.2701.1038.0000	Construção, Reforma e/ou Ampliação de Campos de Futebol, Ginásios de Esportes, Quadras Poliesportivas entre Outras	0,00	500.000,00	0,00	500.000,00
28	Encargos Especiais	151.000,00	0,00	10.000,00	161.000,00
28	061 Ação Judiciária	0,00	0,00	10.000,00	10.000,00
28	061 0101 AÇÃO LEGISLATIVA	0,00	0,00	10.000,00	10.000,00
28.061.0101.2016.0000	Implantação do Sistema de Controle Interno	0,00	0,00	10.000,00	10.000,00
28	843 Serviço da Dívida Interna	151.000,00	0,00	0,00	151.000,00
28	843 0000 PROGRAMA NULDO	151.000,00	0,00	0,00	151.000,00
28.843.0000.0001.0000	Amortização da Dívida Junta ao INSS e Outros	141.000,00	0,00	0,00	141.000,00
28.843.0000.0002.0000	Precatórios Judiciais	10.000,00	0,00	0,00	10.000,00

PREFEITURA MUNICIPAL DE XEXÉU

AV. MÁRIO MELO - CNPJ:12888517/0001-48

Orçamento Programa - Exercício de 2015

Anexo 07

Página 13

Lei: , Data:



**PROGRAMA DE TRABALHO DO GOVERNO
DEMONSTRATIVO DE FUNÇÕES, SUBFUNÇÕES E PROGRAMAS
POR PROJETOS, ATIVIDADES E OPERAÇÕES ESPECIAIS**
(Inc. II, § 2º, Art. 2º)

Código	Especificação	Operação Especial	Projetos	Atividades	Total
99	Reserva de Contingência	393.000,00	0,00	0,00	393.000,00
99 999	Reserva de Contingência	393.000,00	0,00	0,00	393.000,00
99 999 9999	RESERVA DE CONTIGÊNCIA	393.000,00	0,00	0,00	393.000,00
99.999.9999.9001.0000	Reserva de Contingência	145.000,00	0,00	0,00	145.000,00
99.999.9999.9002.0000	Reserva de Contingência	84.000,00	0,00	0,00	84.000,00
99.999.9999.9003.0000	Reserva de Contingência	16.000,00	0,00	0,00	16.000,00
99.999.9999.9004.0000	Reserva de Contingência	8.000,00	0,00	0,00	8.000,00
99.999.9999.9005.0000	Reserva de Contingência	140.000,00	0,00	0,00	140.000,00
TOTAL		544.000,00	10.269.000,00	33.791.000,00	44.604.000,00

**PREFEITURA MUNICIPAL DE XEXÉU**

AV. MÁRIO MELO - CNPJ: 12888517/0001-48

Orçamento Programa - Exercício de 2015

Anexo 08

Página 1

Lei: , Data:

**DESPESA POR FUNÇÃO, SUBFUNÇÃO E PROGRAMAS
CONFORME O VÍNCULO COM OS RECURSOS**

(Inc. II, § 2º, Art. 2º)

Código	Especificação	Ordinário	Vinculado	Adm. Indireta	Total
01	Legislativa	1.870.000,00			1.870.000,00
01 031	Ação Legislativa	1.870.000,00			1.870.000,00
01 031 0101	ACÇÃO LEGISLATIVA	1.870.000,00			1.870.000,00
04	Administração	4.944.000,00			4.944.000,00
04 032	Controle Externo	6.000,00			6.000,00
04 032 0404	APOIO AOS CONSELHOS MUNICIPAIS	6.000,00			6.000,00
04 121	Planejamento e Orçamento	93.000,00			93.000,00
04 121 0401	GESTÃO ADMINISTRATIVA DO MUNICÍPIO	63.000,00			63.000,00
04 121 0402	REEQUIPAMENTO E APERFEIÇOAMENTO DO MUNICÍPIO	5.000,00			5.000,00
04 121 1507	FUNDO DE DESENVOLVIMENTO MUNICIPAL - FEM	25.000,00			25.000,00
04 122	Administração Geral	4.845.000,00			4.845.000,00
04 122 0401	GESTÃO ADMINISTRATIVA DO MUNICÍPIO	4.535.000,00			4.535.000,00
04 122 0402	REEQUIPAMENTO E APERFEIÇOAMENTO DO MUNICÍPIO	215.000,00			215.000,00
04 122 0403	DIVULGAÇÃO E COMUNICAÇÃO INSTITUCIONAL	60.000,00			60.000,00
04 122 0405	APOIO À INSTITUIÇÕES SEM FINS LUCRATIVOS	35.000,00			35.000,00
08	Assistência Social	543.000,00		1.751.000,00	2.294.000,00
08 032	Controle Externo			12.000,00	12.000,00
08 032 0805	CONSELHO MUNICIPAL DE ASSISTÊNCIA SOCIAL			12.000,00	12.000,00
08 122	Administração Geral	271.000,00		900.000,00	1.171.000,00
08 122 0401	GESTÃO ADMINISTRATIVA DO MUNICÍPIO	241.000,00			241.000,00
08 122 0402	REEQUIPAMENTO E APERFEIÇOAMENTO DO MUNICÍPIO	30.000,00			30.000,00
08 122 0804	GESTÃO ADMINISTRATIVA DO FUNDO MUNICIPAL DOS DIREITOS DA CRIANÇA E ADOLESCENTE			24.000,00	24.000,00
08 122 0806	GESTÃO ADMINISTRATIVA DO FUNDO MUNICIPAL DE ASSISTÊNCIA SOCIAL			816.000,00	816.000,00
08 122 1501	DESAPROPRIAÇÕES DE IMÓVEIS			60.000,00	60.000,00
08 241	Assistência ao Idoso	52.000,00			52.000,00
08 241 0801	ATENÇÃO A PESSOA IDOSA	52.000,00			52.000,00
08 242	Assistência ao Portador de Deficiência			3.000,00	3.000,00
08 242 0802	PROGRAMA DE PROTEÇÃO SOCIAL BÁSICA			3.000,00	3.000,00
08 243	Assistência à Criança e ao Adolescente	100.000,00		422.000,00	522.000,00
08 243 0802	PROGRAMA DE PROTEÇÃO SOCIAL BÁSICA	100.000,00			100.000,00
08 243 0807	SERVIÇOS DE CONVIVÊNCIA E FORTALECIMENTO DE VÍNCULOS			422.000,00	422.000,00
08 244	Assistência Comunitária	120.000,00		414.000,00	534.000,00
08 244 0802	PROGRAMA DE PROTEÇÃO SOCIAL BÁSICA			162.000,00	162.000,00
08 244 0803	PROGRAMA DE PROTEÇÃO SOCIAL ESPECIAL	120.000,00		147.000,00	267.000,00
08 244 0808	GESTÃO DESCENTRALIZADA DO SISTEMA ÚNICO DE ASSISTÊNCIA SOCIAL			69.000,00	69.000,00
08 244 0809	REQUALIFICAÇÃO PROFISSIONAL E EMPREGABILIDADE			16.000,00	16.000,00
09	Previdência Social	94.000,00			94.000,00
09 274	Previdência Especial	94.000,00			94.000,00
09 274 0901	BENEFÍCIOS, PROVENTOS E AUXÍLIOS	94.000,00			94.000,00
10	Saúde	446.000,00		9.147.000,00	9.593.000,00
10 032	Controle Externo			7.000,00	7.000,00
10 032 1002	CONSELHO MUNICIPAL DE SAÚDE			7.000,00	7.000,00

**DESPESA POR FUNÇÃO, SUBFUNÇÃO E PROGRAMAS
 CONFORME O VÍNCULO COM OS RECURSOS**
 (Inc.II, § 2º, Art.2º)

Código	Especificação	Ordinário	Vinculado	Adm. Indireta	Total
10 122	Administração Geral	46.000,00		3.124.000,00	3.170.000,00
10 122 0401	GESTÃO ADMINISTRATIVA DO MUNICÍPIO	46.000,00			46.000,00
10 122 1003	GESTÃO ADMINISTRATIVA DO FUNDO MUNICIPAL DE SAÚDE			2.964.000,00	2.964.000,00
10 122 1004	REEQUIPAMENTO DAS UNIDADES DE SAÚDE			100.000,00	100.000,00
10 122 1501	DESAPROPRIAÇÕES DE IMÓVEIS			60.000,00	60.000,00
10 131	Comunicação Social			6.000,00	6.000,00
10 131 1005	DIVULGAÇÃO INSTITUCIONAL DA SAÚDE			6.000,00	6.000,00
10 242	Assistência ao Portador de Deficiência			6.000,00	6.000,00
10 242 1006	ATENÇÃO À SAÚDE DO PORTADOR DE DEFICIÊNCIA			6.000,00	6.000,00
10 301	Atenção Básica			3.536.000,00	3.536.000,00
10 301 1007	PROGRAMA DE ATENÇÃO BÁSICA EM SAÚDE			112.000,00	112.000,00
10 301 1008	PROGRAMA SAÚDE DA FAMÍLIA			1.923.000,00	1.923.000,00
10 301 1009	NÚCLEOS DE APOIO À SAÚDE DA FAMÍLIA - NASF			398.000,00	398.000,00
10 301 1010	PROGRAMA AGENTES COMUNITÁRIOS DE SAÚDE - PACS			556.000,00	556.000,00
10 301 1011	PROGRAMA SAÚDE BUCAL			285.000,00	285.000,00
10 301 1012	PROGRAMA SAÚDE NA ESCOLA - PSE			40.000,00	40.000,00
10 301 1013	AÇÕES BÁSICA EM SAÚDE - SAÚDE DA MULHER			14.000,00	14.000,00
10 301 1014	FARMÁCIA BÁSICA E ASSISTÊNCIA FARMACÉUTICA			160.000,00	160.000,00
10 301 1015	FARMÁCIA POPULAR			20.000,00	20.000,00
10 301 1028	PROGRAMA MAIS MÉDICOS			30.000,00	30.000,00
10 302	Assistência Hospitalar e Ambulatorial			1.695.000,00	1.695.000,00
10 302 1016	ASSISTÊNCIA AMBULATORIAL E HOSPITALAR ESPECIALIZADA			1.220.000,00	1.220.000,00
10 302 1017	CENTRO DE ESPECIALIDADE ODONTOLÓGICAS - CEO			335.000,00	335.000,00
10 302 1018	SERVIÇO DE ATENDIMENTO MÓVEL DE URGÊNCIA - SAMU			100.000,00	100.000,00
10 302 1019	PROGRAMA REDE DEGRONHA			20.000,00	20.000,00
10 302 1020	PROGRAMA MÃE CORUJÁ			20.000,00	20.000,00
10 303	Suporte Profilático e Terapêutico			21.000,00	21.000,00
10 303 1021	TRATAMENTO FORA DO DOMICÍLIO - TFD			15.000,00	15.000,00
10 303 1022	REDE DE ATENÇÃO PSICOSOCIAL			6.000,00	6.000,00
10 304	Vigilância Sanitária			86.000,00	86.000,00
10 304 1023	VIGILÂNCIA SANITÁRIA			86.000,00	86.000,00
10 305	Vigilância Epidemiológica			219.000,00	219.000,00
10 305 1024	VIGILÂNCIA EPIDEMIOLÓGICA			194.000,00	194.000,00
10 305 1025	PROGRAMA NACIONAL DE IMUNIZAÇÃO - PNI			25.000,00	25.000,00
10 306	Alimentação e Nutrição			20.000,00	20.000,00
10 306 1026	ALIMENTAÇÃO E NUTRIÇÃO			20.000,00	20.000,00
10 451	Infra-Estrutura Urbana			400.000,00	400.000,00
10 451 1027	AMPLIAÇÃO DE UNIDADES DE SAÚDE			400.000,00	400.000,00
10 813	Lazer	400.000,00		25.000,00	425.000,00
10 813 1001	ACADEMIA DA CIDADE	400.000,00		25.000,00	425.000,00
12	Educação	45.000,00		16.015.000,00	16.060.000,00
12 122	Administração Geral	45.000,00		825.000,00	870.000,00
12 122 1201	GESTÃO EDUCACIONAL	45.000,00			45.000,00
12 122 1202	GESTÃO ADMINISTRAÇÃO DO FUNDO MUNICIPAL DE EDUCAÇÃO			725.000,00	725.000,00
12 122 1501	DESAPROPRIAÇÕES DE IMÓVEIS			100.000,00	100.000,00
12 126	Tecnologia da Informação			25.000,00	25.000,00
12 126 1203	PROGRAMA NACIONAL DE TECNOLOGIA EDUCACIONAL - PNE/INFO			25.000,00	25.000,00



**DESPESA POR FUNÇÃO, SUBFUNÇÃO E PROGRAMAS
CONFORME O VÍNCULO COM OS RECURSOS**
(Inc. II, § 2º, Art. 2º)

Código	Especificação	Ordinário	Vinculados	Adm. Indireta	Total
12 306	Alimentação e Nutrição			330.000,00	330.000,00
12 306 1204	PROGRAMA NACIONAL DE ALIMENTAÇÃO ESCOLAR - PNAE			330.000,00	330.000,00
12 361	Ensino Fundamental			14.612.000,00	14.612.000,00
12 361 1205	EXPANSÃO DA REDE MUNICIPAL DE ENSINO			600.000,00	600.000,00
12 361 1206	PROGRAMA NACIONAL DE APOIO AO TRANSPORTE ESCOLAR - PNATE			930.000,00	930.000,00
12 361 1207	PROGRAMA CAMINHO DA ESCOLA			530.000,00	530.000,00
12 361 1208	PROGRAMA NACIONAL BIBLIOTECA NA ESCOLA - PNB			20.000,00	20.000,00
12 361 1209	PROGRAMA DINHEIRO DIRETO NA ESCOLA - PDDE			20.000,00	20.000,00
12 361 1211	FUNDO DE DESENVOLVIMENTO DA EDUCAÇÃO BÁSICA - FUNDEB			11.512.000,00	11.512.000,00
12 361 1212	EXPANSÃO DA REDE FÍSICA - FUNDEB			1.000.000,00	1.000.000,00
12 364	Ensino Superior			110.000,00	110.000,00
12 364 1210	TRANSPORTE UNIVERSITÁRIO			110.000,00	110.000,00
12 365	Educação Infantil			113.000,00	113.000,00
12 365 1211	FUNDO DE DESENVOLVIMENTO DA EDUCAÇÃO BÁSICA - FUNDEB			13.000,00	13.000,00
12 365 1212	EXPANSÃO DA REDE FÍSICA - FUNDEB			100.000,00	100.000,00
13	Cultura	1.208.000,00			1.208.000,00
13 392	Difusão Cultural	1.189.000,00			1.189.000,00
13 392 1301	BIBLIOTECA MUNICIPAL	18.000,00			18.000,00
13 392 1302	BANDA MARCIAIS E MUSICAIS MUNICIPAIS	51.000,00			51.000,00
13 392 1303	AÇÕES CULTURAIS	1.120.000,00			1.120.000,00
13 895	Turismo	19.000,00			19.000,00
13 895 1304	PROMOÇÃO DO TURISMO	19.000,00			19.000,00
15	Urbanismo	2.378.000,00			2.378.000,00
15 122	Administração Geral	100.000,00			100.000,00
15 122 1501	DESAPROPRIAÇÕES DE IMÓVEIS	100.000,00			100.000,00
15 451	Infra-Estrutura Urbana	1.338.000,00			1.338.000,00
15 451 1502	EXPANSÃO FÍSICA DOS PRÉDIOS PÚBLICOS	50.000,00			50.000,00
15 451 1503	CEMITÉRIO MUNICIPAL	115.000,00			115.000,00
15 451 1504	PAVIMENTAÇÃO: ASFALTO, CALÇAMENTO E MEIO-FIO	369.000,00			369.000,00
15 451 1506	REVITALIZANDO PRAÇAS, CANTEIROS E OUTROS	100.000,00			100.000,00
15 451 1507	FUNDO DE DESENVOLVIMENTO MUNICIPAL - FEM	704.000,00			704.000,00
15 452	Serviços Urbanos	870.000,00			870.000,00
15 452 1505	LIMPEZA PÚBLICA	870.000,00			870.000,00
15 813	Lazer	70.000,00			70.000,00
15 813 1506	REVITALIZANDO PRAÇAS, CANTEIROS E OUTROS	70.000,00			70.000,00
16	Habitação	500.000,00			500.000,00
16 482	Habitação Urbana	500.000,00			500.000,00
16 482 1601	HABITAÇÕES URBANAS	500.000,00			500.000,00
17	Saneamento	680.000,00		1.060.000,00	1.740.000,00
17 122	Administração Geral			303.000,00	303.000,00
17 122 1702	GESTÃO ADMINISTRATIVA DO SAAE			238.000,00	238.000,00
17 122 1703	REEQUIPAMENTO E APERFEIÇOAMENTO DO SAAE			45.000,00	45.000,00
17 122 1704	EXPANSÃO DAS REDES FÍSICAS DO SAAE			20.000,00	20.000,00
17 512	Saneamento Básico Urbano	680.000,00		757.000,00	1.437.000,00

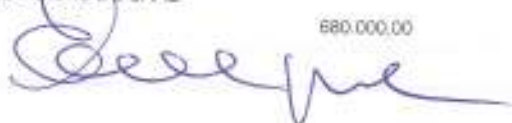

**PREFEITURA MUNICIPAL DE XEXÉU**

AV. MÁRIO MELO - CNPJ:12888517/0001-48

Orçamento Programa - Exercício de 2015

Anexo 08

Página 4

Lei: , Data:

**DESPESA POR FUNÇÃO, SUBFUNÇÃO E PROGRAMAS
CONFORME O VÍNCULO COM OS RECURSOS**

(Inc. II, § 2º, Art. 2º)

Código	Especificação	Ordinário	Vinculado	Adm. Indireta	Total
17 512 1701	SANEAMENTO E ESGOTAMENTO SANITÁRIO	680.000,00			680.000,00
17 512 1702	GESTÃO ADMINISTRATIVA DO SAAE			757.000,00	757.000,00
18	Gestão Ambiental	1.033.000,00			1.033.000,00
18 544	Recursos Hídricos	1.033.000,00			1.033.000,00
18 544 1801	RECURSOS HÍDRICOS: SISTEMA DE ABASTECIMENTO D'ÁGUA	1.033.000,00			1.033.000,00
20	Agricultura	316.000,00			316.000,00
20 122	Administração Geral	23.000,00			23.000,00
20 122 0401	GESTÃO ADMINISTRATIVA DO MUNICÍPIO	23.000,00			23.000,00
20 805	Abastecimento	100.000,00			100.000,00
20 605 2001	PROMOÇÃO DE ABASTECIMENTO AGRÍCOLA	100.000,00			100.000,00
20 606	Extensão Rural	16.000,00			16.000,00
20 606 2006	DESENVOLVIMENTO SUSTENTÁVEL AGROPECUÁRIO	8.000,00			8.000,00
20 606 2007	PRODUÇÃO ORGÂNICA	8.000,00			8.000,00
20 607	Irrigação	26.000,00			26.000,00
20 607 3002	DESENVOLVIMENTO RURAL	26.000,00			26.000,00
20 608	Promoção da Produção Agropecuária	128.000,00			128.000,00
20 608 2002	DESENVOLVIMENTO RURAL	106.000,00			106.000,00
20 608 2003	PLANTAÇÃO E DISTRIBUIÇÃO DE SEMENTES E MUDAS	14.000,00			14.000,00
20 608 2004	AGRICULTURA FAMILIAR	8.000,00			8.000,00
20 609	Defesa Agropecuária	23.000,00			23.000,00
20 609 2005	CAMPANHA DE VACINAÇÃO DE ANIMAIS	23.000,00			23.000,00
25	Energia	175.000,00			175.000,00
25 752	Energia Elétrica	175.000,00			175.000,00
25 752 2501	ILUMINANDO NOSSA CIDADE	175.000,00			175.000,00
26	Transporte	1.506.000,00			1.506.000,00
26 782	Transporte Rodoviário	1.506.000,00			1.506.000,00
26 782 2801	OBRAS RODOVIÁRIAS	1.506.000,00			1.506.000,00
27	Desporto e Lazer	539.000,00			539.000,00
27 812	Desporto Comunitário	539.000,00			539.000,00
27 812 1305	PROMOÇÃO DO DESPORTO E LAZER	39.000,00			39.000,00
27 812 2701	PROMOÇÃO DE ATIVIDADES ESPORTIVAS	500.000,00			500.000,00
28	Encargos Especiais	161.000,00			161.000,00
28 061	Ação Judiciária	10.000,00			10.000,00
28 061 0101	AÇÃO LEGISLATIVA	10.000,00			10.000,00
28 843	Serviço da Dívida Interna	151.000,00			151.000,00
28 843 0000	PROGRAMA NULO	151.000,00			151.000,00
99	Reserva de Contingência	145.000,00		248.000,00	393.000,00
99 999	Reserva de Contingência	145.000,00		248.000,00	393.000,00
99 999 9999	RESERVA DE CONTINGÊNCIA	145.000,00		248.000,00	393.000,00



PREFEITURA MUNICIPAL DE XEXÉU

AV. MÁRIO MELO - CNPJ:12888517/0001-48

Orçamento Programa - Exercício de 2015

Anexo 08

Página 5

Lei: , Data:

**DESPESA POR FUNÇÃO, SUBFUNÇÃO E PROGRAMAS
CONFORME O VÍNCULO COM OS RECURSOS**

(Inc.II, § 2º, Art.2º)

Código	Especificação	Ordinário	Vinculado	Adm. Indireta	Total
	TOTAL	16.383.000,00		28.221.000,00	44.604.000,00

**PREFEITURA MUNICIPAL DE XEXÉU**

AV. MÁRIO MELO - CNPJ:12888517/0001-48

Orçamento Programa - Exercício de 2015

Anexo 09

Página 1

DEMONSTRATIVO DAS DESPESAS POR ORGÃO E FUNÇÕES DE GOVERNO

(Inc. II, § 2º, Art. 2º)

Lei: , Data:

UNIDADE	01 01	CÂMARA MUNICIPAL	Valor
Função	01	Legislativa	1.670.000,00
Função	28	Encargos Especiais	10.000,00
UNIDADE	02 01	GABINETE DO PREFEITO	Valor
Função	04	Administração	795.000,00
UNIDADE	02 02	SECRETARIA DE GOVERNO E ARTICULAÇÃO POLÍTICA	Valor
Função	04	Administração	64.000,00
UNIDADE	02 03	SECRETARIA DE ORÇAMENTO PARTICIPATIVO	Valor
Função	04	Administração	68.000,00
UNIDADE	02 04	SECRETARIA DE ADMINISTRAÇÃO, PLANEJAMENTO E COORDENAÇÃO	Valor
Função	04	Administração	1.710.000,00
UNIDADE	02 05	SECRETARIA CULTURA, TURISMO E ESPORTES	Valor
Função	04	Administração	77.000,00
Função	13	Cultura	1.208.000,00
Função	27	Desporto e Lazer	39.000,00
UNIDADE	02 06	SECRETARIA DE ASSISTÊNCIA SOCIAL, CIDADANIA E JUVENTUDE	Valor
Função	08	Assistência Social	271.000,00
Função	09	Previdência Social	94.000,00
UNIDADE	02 07	SECRETARIA DE EDUCAÇÃO	Valor
Função	12	Educação	45.000,00
UNIDADE	02 08	SECRETARIA DE FINANÇAS E TESOUREARIA	Valor
Função	04	Administração	882.000,00
Função	28	Encargos Especiais	151.000,00
Função	99	Reserva de Contingência	145.000,00
UNIDADE	02 09	SECRETARIA DE OBRAS, TRANSPORTE E SERVIÇOS PÚBLICOS	Valor
Função	04	Administração	1.300.000,00
Função	08	Assistência Social	272.000,00
Função	10	Saúde	400.000,00
Função	15	Urbanismo	1.674.000,00
Função	16	Habitação	500.000,00
Função	17	Saneamento	680.000,00
Função	18	Gestão Ambiental	1.033.000,00

**PREFEITURA MUNICIPAL DE XEXÉU**

AV. MÁRIO MELO - CNPJ:12888517/0001-48

Orçamento Programa - Exercício de 2015

Anexo 09

Página 2

DEMONSTRATIVO DAS DESPESAS POR ORGÃO E FUNÇÕES DE GOVERNO

(Inc. II, § 2º, Art. 2º)

Lei: , Data:

UNIDADE	02 09	SECRETARIA DE OBRAS, TRANSPORTE E SERVIÇOS PÚBLICOS	Valor
Função	20	Agricultura	
Função	25	Energia	100.000,00
Função	26	Transporte	175.000,00
Função	27	Desporto e Lazer	1.506.000,00
			500.000,00
UNIDADE	02 10	SECRETARIA DE SAÚDE	Valor
Função	10	Saúde	46.000,00
UNIDADE	02 11	SECRETARIA DE AGRICULTURA E MEIO AMBIENTE	Valor
Função	20	Agricultura	216.000,00
UNIDADE	02 12	SECRETARIA DE GESTÃO DISTRITAL	Valor
Função	04	Administração	23.000,00
UNIDADE	03 01	FUNDO MUNICIPAL DE SAÚDE DE XEXEU	Valor
Função	10	Saúde	9.147.000,00
Função	99	Reserva de Contingência	84.000,00
UNIDADE	03 02	FUNDO MUNICIPAL DOS DIREITOS DA CRIANÇA E ADOLESCENTE	Valor
Função	08	Assistência Social	24.000,00
UNIDADE	03 03	FUNDO MUNICIPAL DE ASSISTÊNCIA SOCIAL DE XEXEU	Valor
Função	08	Assistência Social	1.727.000,00
Função	99	Reserva de Contingência	16.000,00
UNIDADE	03 04	SERVIÇO AUTÔNOMO DE ÁGUA E ESGOTO - SAAE	Valor
Função	17	Saneamento	1.060.000,00
Função	99	Reserva de Contingência	8.000,00
UNIDADE	03 05	FUNDO DE DESENVOLVIMENTO MUNICIPAL - FEM	Valor
Função	04	Administração	25.000,00
Função	15	Urbanismo	704.000,00
UNIDADE	03 06	FUNDO MUNICIPAL DE EDUCAÇÃO - FME	Valor
Função	12	Educação	16.015.000,00
Função	99	Reserva de Contingência	140.000,00
TOTAL GERAL			44.604.000,00

DEMONSTRATIVO DAS DESPESAS POR ORGÃO E FUNÇÕES DE GOVERNO

(Inc. II, § 2º, Art. 2º)

Lei: , Data:

RESUMO DO TOTAL ORÇADO POR ORGÃO		
01 01	CÂMARA MUNICIPAL	1.680.000,00
02 01	GABINETE DO PREFEITO	795.000,00
02 02	SECRETARIA DE GOVERNO E ARTICULAÇÃO POLÍTICA	64.000,00
02 03	SECRETARIA DE ORÇAMENTO PARTICIPATIVO	68.000,00
02 04	SECRETARIA DE ADMINISTRAÇÃO, PLANEJAMENTO E COORDENAÇÃO	1.324.000,00
02 05	SECRETARIA CULTURA, TURISMO E ESPORTES	305.000,00
02 06	SECRETARIA DE ASSISTÊNCIA SOCIAL, CIDADANIA E JUVENTUDE	45.000,00
02 07	SECRETARIA DE EDUCAÇÃO	1.178.000,00
02 08	SECRETARIA DE FINANÇAS E TESOUREARIA	654.000,00
02 09	SECRETARIA DE OBRAS, TRANSPORTE E SERVIÇOS PÚBLICOS	46.000,00
02 10	SECRETARIA DE SAÚDE	216.000,00
02 11	SECRETARIA DE AGRICULTURA E MEIO AMBIENTE	23.000,00
02 12	SECRETARIA DE GESTÃO DISTRITAL	9.231.000,00
03 01	FUNDO MUNICIPAL DE SAÚDE DE XEXEU	125.000,00
03 02	FUNDO MUNICIPAL DOS DIREITOS DA CRIANÇA E ADOLESCENTES	1.743.000,00
03 03	FUNDO MUNICIPAL DE ASSISTÊNCIA SOCIAL DE XEXEU	1.068.000,00
03 04	SERVIÇO AUTÔNOMO DE ÁGUA E ESGOTO - SAAE	729.000,00
03 05	FUNDO DE DESENVOLVIMENTO MUNICIPAL - FEM	16.155.000,00
03 06	FUNDO MUNICIPAL DE EDUCAÇÃO - FME	
	TOTAL	44.604.000,00

RESUMO DO TOTAL ORÇADO POR FUNÇÃO		
01	Legislativa	1.670.000,00
04	Administração	4.944.000,00
08	Assistência Social	2.294.000,00
09	Previdência Social	94.000,00
10	Saúde	9.593.000,00
12	Educação	16.060.000,00
13	Cultura	1.208.000,00
15	Urbanismo	2.378.000,00
16	Habitação	500.000,00
17	Saneamento	1.740.000,00
18	Gestão Ambiental	1.033.000,00
20	Agricultura	316.000,00
25	Energia	175.000,00
26	Transporte	1.508.000,00
27	Desporto e Lazer	539.000,00
28	Encargos Especiais	161.000,00
99	Reserva de Contingência	393.000,00





PREFEITURA MUNICIPAL DE XEXÉU

AV. MÁRIO MELO - CNPJ: 12888517/0001-48

Orçamento Programa - Exercício de 2015

Anexo 09

Página 4

DEMONSTRATIVO DAS DESPESAS POR ORGÃO E FUNÇÕES DE GOVERNO

(Inc. II, § 2º, Art. 2º)

Lei: , Data:

TOTAL

44.604.000,00

ENTIDADE: 3 FUNDO MUNICIPAL DE SAÚDE XEXÉU

RECEITA

Código	Discriminação	Valor \$
1721.33.12	ATENÇÃO DE MÉDIA E ALTA COMPLEXIDADE AMBULATORIAL	362.000,00
1922.99.03	Outras Restituições (FMS)	12.000,00
1721.33.12	CEO - CENTRO DE ESPECIALIDADES ODONTOLÓGICAS	123.000,00
1721.33.11	AGENTES COMUNITÁRIOS DE SAÚDE - PACS	333.000,00
1721.33.11	PROGRAMA SAÚDE DA FAMÍLIA - PSF	710.000,00
1721.33.11	ATENÇÃO BÁSICA	450.000,00
1721.33.11	PROGRAMA DE MELHORIA DO ACESSO E DA QUALIDADE	320.000,00
1721.33.13	VIGILÂNCIA EM SAÚDE	95.000,00
1721.33.14	ASSISTÊNCIA FARMACÊUTICA	85.000,00
1721.33.15	GESTÃO DO SUS	130.000,00
1721.33.99	OUTROS PROGRAMAS FINANC POR TRANSF. FUNDO A FLU	200.000,00
1721.33.11	PROGRAMA SAÚDE BUCAL	220.000,00
1921.99.02	Outras Indenizações - FMS	5.000,00
1721.33.11	NÚCLEO DE APOIO A SAÚDE DA FAMÍLIA - NASF	240.000,00
1600.05.01	SERVIÇOS HOSPITALARES	60.000,00
1600.05.03	SERVIÇOS RADIOLÓGICOS E LABORATORIAIS	25.000,00
1600.05.10	SERVIÇOS AMBULATORIAIS	90.000,00
1600.05.99	OUTROS SERVIÇOS DE SAÚDE	40.000,00
1325.01.03	RECEITA DE REMUNERAÇÃO DE DEPÓSITOS BANCÁRIOS C	40.000,00
2472.01.00	TRANSFERÊNCIAS DE CONVÊNIO DOS ESTADOS PARA C	570.000,00
2471.01.00	TRANSFERÊNCIAS DE CONVÊNIO DA UNIÃO PARA O SISTE	570.000,00
-	Transferência Financeira a Receber	4.551.000,00
TOTAL		9.231.000,00

PLANO DE APLICAÇÃO

CLoc	Func/Prog	Catgo	Discriminação	Valor - \$
10			Saúde	
	10	302	Assistência Hospitalar e Ambulatorial	
		10 302 1016	ASSISTÊNCIA AMBULATORIAL E HOSPITALAR ESPECIALIZADA	
		10 302 1016 2098 0000	Manutenção dos Serviços Hospitalares e Ambulatoriais	
		3 3 90	OUTRAS DESPESAS CORRENTES	1.110.000,00
		10 302 1019	PROGRAMA REDE CEGONHA	
		10 302 1019 2101 0000	Implantação e Manutenção das Ações da Rede Cegonha	
		3 3 90	OUTRAS DESPESAS CORRENTES	20.000,00
		10 302 1018	SERVIÇO DE ATENDIMENTO MÓVEL DE URGÊNCIA - SAMU	
		10 302 1018 2100 0000	Implantação e Manutenção das atividades do SAMU	
		3 3 90	OUTRAS DESPESAS CORRENTES	60.000,00
		3 1 90	PESSOAL E ENCARGOS SOCIAIS	10.000,00
		10 302 1018 1053 0000	Retorno e Ampliação ou Adaptação de Imóvel para o SAMU	

[Assinatura]

10		Saúde	
10 302		Assistência Hospitalar e Ambulatorial	
10 302 1018		SERVIÇO DE ATENDIMENTO MÓVEL DE URGÊNCIA - SAMU	
10 302 1018 1053 0000		Reforma e Ampliação ou Adaptação de Imóvel para o SAMU	
	4 4 90	INVESTIMENTOS	20.000,00
	4 4 90	INVESTIMENTOS	10.000,00
10 302 1017		CENTRO DE ESPECIALIDADE ODONTOLÓGICAS - CEO	
10 302 1017 2099 0000		Manutenção das Atividades do Centro de Especialidades Odontológicas -	
	3 3 90	OUTRAS DESPESAS CORRENTES	325.000,00
10 302 1017 1051 0000		Aquisição de Equipamentos Diversos para o CEO	
	4 4 90	INVESTIMENTOS	10.000,00
10 302 1020		PROGRAMA MÃE CORUJA	
10 302 1020 2102 0000		Implantação e Manutenção das Ações do Mãe Coruja	
	3 3 90	OUTRAS DESPESAS CORRENTES	20.000,00
10 302 1016		ASSISTÊNCIA AMBULATORIAL E HOSPITALAR ESPECIALIZADA	
10 302 1016 2098 0000		Manutenção dos Serviços Hospitalares e Ambulatoriais	
	3 1 90	PESSOAL E ENCARGOS SOCIAIS	60.000,00
10 302 1016 1050 0000		Aquisição de Móveis, Veículos e Equipamentos Diversos Hospitalares	
	4 4 90	INVESTIMENTOS	50.000,00
10 301		Atenção Básica	
10 301 1028		PROGRAMA MAIS MÉDICOS	
10 301 1028 2199 0000		Manutenção das Atividades Gerais do Programa Mais Médicos	
	3 3 90	OUTRAS DESPESAS CORRENTES	20.000,00
10 301 1028 1078 0000		Aquisição de Móveis, Máquinas e Equipamentos para o Programa Mais Méd	
	4 4 90	INVESTIMENTOS	10.000,00
10 301 1015		FARMÁCIA POPULAR	
10 301 1015 2097 0000		Manutenção do Programa Farmácia Popular	
	3 3 90	OUTRAS DESPESAS CORRENTES	20.000,00
10 301 1014		FARMÁCIA BÁSICA E ASSISTÊNCIA FARMACÉUTICA	
10 301 1014 2096 0000		Manutenção do Programa Farmácia Básica	
	3 3 90	OUTRAS DESPESAS CORRENTES	160.000,00
10 301 1013		AÇÕES BÁSICA EM SAÚDE - SAÚDE DA MULHER	
10 301 1013 2095 0000		Manutenção das Ações Básica em Saúde - Saúde da Mulher	
	3 3 90	OUTRAS DESPESAS CORRENTES	14.000,00
10 301 1012		PROGRAMA SAÚDE NA ESCOLA - PSE	
10 301 1012 2094 0000		Manutenção do Programa Saúde na Escola	
	3 3 90	OUTRAS DESPESAS CORRENTES	30.000,00
10 305		Vigilância Epidemiológica	
10 305 1024		VIGILÂNCIA EPIDEMIOLÓGICA	
10 305 1024 2108 0000		Manutenção das Atividades do Programa de Combate a Endemias	
	3 3 90	OUTRAS DESPESAS CORRENTES	30.000,00
99		Reserva de Contingência	
99 999		Reserva de Contingência	
99 999 9999		RESERVA DE CONTIGÊNCIA	
99 999 9999 9002 0000		Reserva de Contigência	
	9 9 99	RESERVA DE CONTINGÊNCIA	84.000,00



10		Saúde	
10 813		Lazer	
10 813 1001		ACADEMIA DA CIDADE	
10 813 1001 2111 0000		Implantação e Manutenção da Academia da Cidade	
	3 3 90	OUTRAS DESPESAS CORRENTES	25.000,00
10 451		Infra-Estrutura Urbana	
10 451 1027		AMPLIAÇÃO DE UNIDADES DE SAÚDE	
10 451 1027 1056 0000		Construção, reforme e ampliação de Unidades Básica de Saúde - UBS	
	4 4 90	INVESTIMENTOS	400.000,00
10 306		Alimentação e Nutrição	
10 306 1026		ALIMENTAÇÃO E NUTRIÇÃO	
10 306 1026 2110 0000		Manutenção do Programa Alimentação e Nutrição	
	3 3 90	OUTRAS DESPESAS CORRENTES	20.000,00
10 305		Vigilância Epidemiológica	
10 305 1025		PROGRAMA NACIONAL DE IMUNIZAÇÃO - PNI	
10 305 1025 2109 0000		Manutenção das Atividades do Programa Nacional de Imunização	
	3 3 90	OUTRAS DESPESAS CORRENTES	15.000,00
	3 1 90	PESSOAL E ENCARGOS SOCIAIS	10.000,00
10 303		Suporte Profilático e Terapêuticos	
10 303 1021		TRATAMENTO FORA DO DOMICÍLIO - TFD	
10 303 1021 2103 0000		Manutenção das Ações do Tratamento Fora do Domicílio - TFD	
	3 3 90	OUTRAS DESPESAS CORRENTES	15.000,00
10 305		Vigilância Epidemiológica	
10 305 1024		VIGILÂNCIA EPIDEMIOLÓGICA	
10 305 1024 2107 0000		Gestão Administrativas de Pessoal do Programa de Combate a Endemias	
	3 1 90	PESSOAL E ENCARGOS SOCIAIS	154.000,00
10 305 1024 1055 0000		Aquisição de Móveis, Veículos e Equipamentos Diversos para Vigilância	
	4 4 90	INVESTIMENTOS	10.000,00
10 304		Vigilância Sanitária	
10 304 1023		VIGILÂNCIA SANITÁRIA	
10 304 1023 2106 0000		Manutenção do Programa de Vigilância Ambiental	
	3 3 90	OUTRAS DESPESAS CORRENTES	6.000,00
	3 3 90	OUTRAS DESPESAS CORRENTES	60.000,00
	3 1 90	PESSOAL E ENCARGOS SOCIAIS	10.000,00
10 304 1023 1054 0000		Aquisição de Móveis, Veículos e Equipamentos para Vigilância Sanitária	
	4 4 90	INVESTIMENTOS	10.000,00
10 303		Suporte Profilático e Terapêutico	
10 303 1022		REDE DE ATENÇÃO PSICOSOCIAL	
10 303 1022 2104 0000		Incentivo a Atenção a Saúde Mental	
	3 3 90	OUTRAS DESPESAS CORRENTES	6.000,00
10 032		Controle Externo	
10 032 1002		CONSELHO MUNICIPAL DE SAÚDE	
10 032 1002 2068 0000		Apoio as atividades do Conselho Municipal de Saúde	
	3 3 90	OUTRAS DESPESAS CORRENTES	7.000,00
10 242		Assistência ao Portador de Deficiência	
10 242 1006		ATENÇÃO À SAÚDE DO PORTADOR DE DEFICIÊNCIA	

[Handwritten signature]

10		Saúde	
10 242		Assistência ao Portador de Deficiência	
10 242 1006		ATENÇÃO À SAÚDE DO PORTADOR DE DEFICIÊNCIA	
10 242 1006 2074 0000		Incentivo a Atenção à Saúde do Portador de Deficiência	
	3 3 90	OUTRAS DESPESAS CORRENTES	6.000,00
10 301		Atenção Básica	
10 301 1007		PROGRAMA DE ATENÇÃO BÁSICA EM SAÚDE	
10 301 1007 2090 0000		Manutenção das Doenças Crônico-Degenerativas-Hipertensão Arterial e Di	
	3 3 90	OUTRAS DESPESAS CORRENTES	20.000,00
	3 3 90	OUTRAS DESPESAS CORRENTES	21.000,00
	3 3 90	OUTRAS DESPESAS CORRENTES	6.000,00
	3 3 90	OUTRAS DESPESAS CORRENTES	6.000,00
	3 3 90	OUTRAS DESPESAS CORRENTES	6.000,00
	3 3 90	OUTRAS DESPESAS CORRENTES	6.000,00
	3 3 90	OUTRAS DESPESAS CORRENTES	20.000,00
10 131		Comunicação Social	
10 131 1005		DIVULGAÇÃO INSTITUCIONAL DA SAÚDE	
10 131 1005 2073 0000		Divulgação Institucional das Ações de Saúde	
	3 3 90	OUTRAS DESPESAS CORRENTES	6.000,00
10 122		Administração Geral	
10 122 1501		DESAPROPRIAÇÕES DE IMÓVEIS	
10 122 1501 1085 0000		Desapropriações de Imóveis - FMS	
	4 4 90	INVESTIMENTOS	60.000,00
10 122 1004		REEQUIPAMENTO DAS UNIDADES DE SAÚDE	
10 122 1004 1045 0000		Aquisição de Veículos, Ambulâncias, UTI Móvel, Móveis, Máquinas divers	
	4 4 90	INVESTIMENTOS	100.000,00
10 122 1003		GESTÃO ADMINISTRATIVA DO FUNDO MUNICIPAL DE SAÚDE	
10 122 1003 2072 0000		Distribuição Gratuita de Materiais, Bens ou Serviços conforme Lei	
	3 3 90	OUTRAS DESPESAS CORRENTES	10.000,00
	3 3 90	OUTRAS DESPESAS CORRENTES	3.000,00
	3 3 90	OUTRAS DESPESAS CORRENTES	1.374.000,00
	3 1 90	PESSOAL E ENCARGOS SOCIAIS	1.577.000,00
10 301		Atenção Básica	
10 301 1012		PROGRAMA SAÚDE NA ESCOLA - PSE	
10 301 1012 2093 0000		Gestão Administrativa de Pessoal do Programa Saúde na Escola	
	3 1 90	PESSOAL E ENCARGOS SOCIAIS	10.000,00
10 301 1009		NÚCLEOS DE APOIO À SAÚDE DA FAMÍLIA - NASF	
10 301 1009 2088 0000		Manutenção das Atividades do NASF	
	3 3 90	OUTRAS DESPESAS CORRENTES	215.000,00
10 301 1011		PROGRAMA SAÚDE BUCAI	
10 301 1011 2092 0000		Manutenção das Atividades do Programa Saúde Bucal	
	3 3 90	OUTRAS DESPESAS CORRENTES	265.000,00
	3 1 90	PESSOAL E ENCARGOS SOCIAIS	10.000,00
10 301 1011 1049 0000		Aquisição de Móveis, Equipamentos diversos para Programa Saúde Bucal	
	4 4 90	INVESTIMENTOS	10.000,00

RECEITA E DESPESA DA ADMINISTRAÇÃO INDIRETA

10		Saúde		
10 301		Atenção Básica		
10 301 1010		PROGRAMA AGENTES COMUNITÁRIOS DE SAÚDE - PACS		
10 301 1010 2090 0000		Manutenção das Atividades do PACS		
	3 3 90	OUTRAS DESPESAS CORRENTES		20.000,00
	3 1 90	PESSOAL E ENCARGOS SOCIAIS		526.000,00
10 301 1010 1048 0000		Aquisição de Móveis e Equipamentos diversos para o PACS		
	4 4 90	INVESTIMENTOS		10.000,00
10 301 1007		PROGRAMA DE ATENÇÃO BÁSICA EM SAÚDE		
10 301 1007 2082 0000		Manutenção do Programa Humanização da Saúde		
	3 3 90	OUTRAS DESPESAS CORRENTES		6.000,00
10 301 1008		PROGRAMA SAÚDE DA FAMÍLIA		
10 301 1008 1046 0000		Aquisição de Móveis e Equipamentos diversos para as Unidades Básica de		
	4 4 90	INVESTIMENTOS		20.000,00
10 301 1007		PROGRAMA DE ATENÇÃO BÁSICA EM SAÚDE		
10 301 1007 2083 0000		Promoção de Apoio ao diagnóstico Laboratorial		
	3 3 90	OUTRAS DESPESAS CORRENTES		15.000,00
	3 3 90	OUTRAS DESPESAS CORRENTES		6.000,00
10 301 1009		NÚCLEOS DE APOIO À SAÚDE DA FAMÍLIA - NASF		
10 301 1009 2087 0000		Gestão Administrativa de Pessoal das Atividades do NASF		
	3 1 90	PESSOAL E ENCARGOS SOCIAIS		163.000,00
10 301 1008		PROGRAMA SAÚDE DA FAMÍLIA		
10 301 1008 2085 0000		Gestão Administrativa de Pessoal do Programa Saúde da Família - PSF		
	3 1 90	PESSOAL E ENCARGOS SOCIAIS		826.000,00
	3 3 90	OUTRAS DESPESAS CORRENTES		1.077.000,00
10 301 1009		NÚCLEOS DE APOIO À SAÚDE DA FAMÍLIA - NASF		
10 301 1009 1047 0000		Aquisição de Móveis e Equipamentos diversos para o NASF		
	4 4 90	INVESTIMENTOS		20.000,00
TOTAL				9.231.000,00



PREFEITURA MUNICIPAL DE XEXÉU

AV. MÁRIO MELO - CNPJ: 12988517/0001-48

Orçamento Programa - Exercício de 2015

RECEITA E DESPESA DA ADMINISTRAÇÃO INDIRETA

Quadro 15

Página 6

Lei: , Data:

ENTIDADE: 4 FUNDO MUNICIPAL DOS DIREITOS DA CRIANÇA E ADOLESC

RECEITA

Código	Discriminação	Valor \$
-	Transferência Financeira a Receber	24.000,00
TOTAL		24.000,00

PLANO DE APLICAÇÃO

CLoc	Func/Prog	Calço	Discriminação	Valor - \$
08			Assistência Social	
08	122		Administração Geral	
08	122	0804	GESTÃO ADMINISTRATIVA DO FUNDO MUNICIPAL DOS DIREITOS DA CRIANÇA E ADO	
08	122	0804 1057 0000	Aquisição de Móveis, Máquinas e Equipamentos Diversos	
		4 4 90	INVESTIMENTOS	2.000,00
08	122	0804 2112 0000	Gestão Administrativa do Fundo Municipal dos Direitos da Criança e Ado	
		3 1 90	PESSOAL E ENCARGOS SOCIAIS	6.000,00
		3 3 90	OUTRAS DESPESAS CORRENTES	16.000,00
TOTAL				24.000,00

RECEITA E DESPESA DA ADMINISTRAÇÃO INDIRETA

ENTIDADE: 5 FUNDO MUNICIPAL DE ASSISTÊNCIA SOCIAL - FMAS

RECEITA

Código	Discriminação	Valor \$
1721.34.06	PISO DE ALTA COMPLEXIDADE	
1721.34.99	Outras Transferências do FNAS	1.000,00
1721.34.13	Programa de Benefícios de Prestação Continuada - BPC	200.000,00
1721.34.11	Projeto Acolher	5.000,00
1721.34.10	CRAS-Centro de Referência de Assistência Social	20.000,00
1721.34.09	Centro da Juventude	100.000,00
1721.34.07	IGD - Índice de Gestão Descentralizada	30.000,00
1721.34.08	Serviço de Convivência e Fortalecimento de Vínculos - SCFV	100.000,00
1721.34.05	PROGRAMA CREAS	200.000,00
1721.34.04	PROGRAMA PAIF	120.000,00
1721.34.12	IGD - SUAS	5.000,00
1325.01.99	Rec Remuner de Depósitos de Recur Vinculados-FMAS	20.000,00
1721.34.14	BPC na Escola	25.000,00
-	Transferência Financeira a Receber	5.000,00
	TOTAL	912.000,00
		1.743.000,00

PLANO DE APLICAÇÃO

CLoc	Func/Prog	Calço	Discriminação	Valor - \$
08			Assistência Social	
08	244		Assistência Comunitária	
08	244	0803	PROGRAMA DE PROTEÇÃO SOCIAL ESPECIAL	
08	244	0803 2127 0000	Centro de Referência Especial de Assistência Social - CREAS	
		3 3 90	OUTRAS DESPESAS CORRENTES	35.000,00
		3 1 90	PESSOAL E ENCARGOS SOCIAIS	112.000,00
08	244	0808	GESTÃO DESCENTRALIZADA DO SISTEMA ÚNICO DE ASSISTÊNCIA SOCIAL	
08	244	0808 1061 0000	Aquisição de Equipamentos Diversos para o IGDBF	
		4 4 90	INVESTIMENTOS	20.000,00
08	244	0808 2128 0000	Programa do Bolsa Família - IGDBF	
		3 1 90	PESSOAL E ENCARGOS SOCIAIS	30.000,00
08	244	0802	PROGRAMA DE PROTEÇÃO SOCIAL BÁSICA	
08	244	0802 2164 0000	Manutenção do Programa de Benefícios de Prestação Continuada - BPC	
		3 3 90	OUTRAS DESPESAS CORRENTES	6.000,00
		3 3 90	OUTRAS DESPESAS CORRENTES	6.000,00
		3 3 90	OUTRAS DESPESAS CORRENTES	6.000,00
		3 1 90	PESSOAL E ENCARGOS SOCIAIS	2.000,00
08	244	0808	GESTÃO DESCENTRALIZADA DO SISTEMA ÚNICO DE ASSISTÊNCIA SOCIAL	
08	244	0808 2128 0000	Programa do Bolsa Família - IGDBF	



RECEITA E DESPESA DA ADMINISTRAÇÃO INDIRETA

Lei: , Data:

08		Assistência Social		
	08 244	Assistência Comunitária		
	08 244 0808	GESTÃO DESCENTRALIZADA DO SISTEMA ÚNICO DE ASSISTÊNCIA SOCIAL		
	08 244 0808 2128 0000	Programa do Bolsa Família - IGDBF		
		OUTRAS DESPESAS CORRENTES		27.000,00
		PESSOAL E ENCARGOS SOCIAIS		2.000,00
		OUTRAS DESPESAS CORRENTES		10.000,00
	08 244 0809	REQUALIFICAÇÃO PROFISSIONAL E EMPREGABILIDADE		
	08 244 0809 2130 0000	Manutenção das atividades de Cursos Profissionalizantes		
		PESSOAL E ENCARGOS SOCIAIS		2.000,00
		OUTRAS DESPESAS CORRENTES		14.000,00
99		Reserva de Contingência		
	99 999	Reserva de Contingência		
	99 999 9999	RESERVA DE CONTINGÊNCIA		
	99 999 9999 9003 0000	Reserva de Contingência		
		RESERVA DE CONTINGÊNCIA		16.000,00
08		Assistência Social		
	08 032	Controle Externo		
	08 032 0805	CONSELHO MUNICIPAL DE ASSISTÊNCIA SOCIAL		
	08 032 0805 2115 0000	Apoio das atividades do Conselho Tutelar		
		OUTRAS DESPESAS CORRENTES		6.000,00
	08 242	Assistência ao Portador de Deficiência		
	08 242 0802	PROGRAMA DE PROTEÇÃO SOCIAL BÁSICA		
	08 242 0802 2121 0000	Apoio aos Portadores de Deficiência Física		
		OUTRAS DESPESAS CORRENTES		2.000,00
	08 032	Controle Externo		
	08 032 0805	CONSELHO MUNICIPAL DE ASSISTÊNCIA SOCIAL		
	08 032 0805 2114 0000	Apoio das atividades do Conselho Municipal de Assistência Social		
		OUTRAS DESPESAS CORRENTES		6.000,00
	08 122	Administração Geral		
	08 122 0806	GESTÃO ADMINISTRATIVA DO FUNDO MUNICIPAL DE ASSISTÊNCIA SOCIAL		
	08 122 0806 1058 0000	Aquisição de Veículos, Móveis, Máquinas e Equipamentos Diversos		
		INVESTIMENTOS		30.000,00
	08 122 0806 2116 0000	Gestão Administrativa de Pessoal do Fundo Municipal de Assistência Soc		
		PESSOAL E ENCARGOS SOCIAIS		430.000,00
		OUTRAS DESPESAS CORRENTES		196.000,00
		OUTRAS DESPESAS CORRENTES		160.000,00
	08 122 1501	DESAPROPRIAÇÕES DE IMÓVEIS		
	08 122 1501 1077 0000	Desapropriações de Imóveis - FMAS		
		INVESTIMENTOS		60.000,00
	08 244	Assistência Comunitária		
	08 244 0802	PROGRAMA DE PROTEÇÃO SOCIAL BÁSICA		
	08 244 0802 2124 0000	Centro de Referência de Assistência Social - CRAS		
		OUTRAS DESPESAS CORRENTES		20.000,00
	08 243	Assistência à Criança e ao Adolescente		
	08 243 0807	SERVIÇOS DE CONVIVÊNCIA E FORTALECIMENTO DE VÍNCULOS		





PREFEITURA MUNICIPAL DE XEXÉU

AV. MÁRIO MELO - CNPJ:12888517/0001-48

Orçamento Programa - Exercício de 2015

RECEITA E DESPESA DA ADMINISTRAÇÃO INDIRETA

Quadro 15

Página 9

Lei: , Data:

08	Assistência Social		
08 243	Assistência à Criança e ao Adolescente		
08 243 0807	SERVIÇOS DE CONVIVÊNCIA E FORTALECIMENTO DE VÍNCULOS		
08 243 0807 1080 0000	Aquisição de Móveis, Máquinas e Equipamentos Diversos para SCFV		
	INVESTIMENTOS		10.000,00
08 243 0807 2123 0000	Manutenção das Atividades do Serviços de Convivência de Vínculos		
	PESSOAL E ENCARGOS SOCIAIS		345.000,00
	OUTRAS DESPESAS CORRENTES		67.000,00
08 244	Assistência Comunitária		
08 244 0802	PROGRAMA DE PROTEÇÃO SOCIAL BÁSICA		
08 244 0802 1060 0000	Reequipamento dos Programas Assistenciais vinculado a Proteção Social		
	INVESTIMENTOS		20.000,00
08 244 0802 2124 0000	Centro de Referência de Assistência Social - CRAS		
	PESSOAL E ENCARGOS SOCIAIS		102.000,00
08 242	Assistência ao Portador de Deficiência		
08 242 0802	PROGRAMA DE PROTEÇÃO SOCIAL BÁSICA		
08 242 0802 2121 0000	Apoio aos Portadores de Deficiência Física		
	OUTRAS DESPESAS CORRENTES		1.000,00
TOTAL			1.743.000,00

ENTIDADE: 6 SERVIÇO AUTÔNOMO DE ÁGUA E ESGOTO - SAAE

RECEITA

Código	Discriminação	Valor \$
1913.99.01	Multas e Juros de Mora da Div.ativa de Outros Tributos- SAAE	2.000,00
1990.99.01	Outras Receitas - SAAE	63.000,00
1922.99.01	Outras Restituições - SAAE	2.000,00
2472.99.02	OUTRAS TRANSFERÊNCIAS DE CONVÊNIO DOS ESTADOS	270.000,00
1600.99.02	Expediente	7.000,00
1600.99.05	Serviços Religamento dos Cortes	1.000,00
1600.99.06	Receitas Provierentes de Novas Ligações	6.000,00
1600.99.03	Aferição de Hidrômetro	3.000,00
1600.99.04	Recelta de Encargos Diários - SAAE	10.000,00
1600.99.01	Tarifa de Água	704.000,00
TOTAL		1.068.000,00

PLANO DE APLICAÇÃO

CLoc	Funci/Prog	Caigo	Discriminação	Valor - \$
17			Saneamento	
	17 512		Saneamento Básico Urbano	
	17 512 1702		GESTÃO ADMINISTRATIVA DO SAAE	
	17 512 1702 2134 0000		Gestão Administrativa de Pessoal de Operação e Manutenção do SAAE	
		3 1 90	PESSOAL E ENCARGOS SOCIAIS	185.000,00
	17 512 1702 1086 0000		Construção e Manutenção da Rede de Distribuição do Sistema de Água	
		4 4 90	INVESTIMENTOS	200.000,00
	17 122		Administração Geral	
	17 122 1704		EXPANSÃO DAS REDES FÍSICAS DO SAAE	
	17 122 1704 1065 0000		Reforma ou Ampliação do SAAE	
		4 4 90	INVESTIMENTOS	20.000,00
	17 512		Saneamento Básico Urbano	
	17 512 1702		GESTÃO ADMINISTRATIVA DO SAAE	
	17 512 1702 2135 0000		Operação e Manutenção do Sistema de Água - SAAE	
		3 3 90	OUTRAS DESPESAS CORRENTES	372.000,00
99			Reserva de Contingência	
	99 999		Reserva de Contingência	
	99 999 9999		RESERVA DE CONTIGÊNCIA	
	99 999 9999 9004 0000		Reserva de Contigência	
		9 9 99	RESERVA DE CONTINGÊNCIA	8.000,00
17			Saneamento	
	17 122		Administração Geral	
	17 122 1700		REEQUIPAMENTO E APERFEIÇOAMENTO DO SAAE	
	17 122 703 1062 0000		Aquisição de Veículos, Móveis e Equipamentos Diversos para SAAE	



PREFEITURA MUNICIPAL DE XEXÉU
AV. MÁRIO MELO - CNPJ:12888517/0001-48

Orçamento Programa - Exercício de 2015

RECEITA E DESPESA DA ADMINISTRAÇÃO INDIRETA

Quadro 15

Página 11

Lei: , Data:

17		Saneamento	
17 122		Administração Geral	
17 122 1703		REEQUIPAMENTO E APERFEIÇOAMENTO DO SAAE	
17 122 1703 1062 0000		Aquisição de Veículos, Móveis e Equipamentos Diversos para SAAE	
	4 4 90	INVESTIMENTOS	20.000,00
	4 4 90	INVESTIMENTOS	10.000,00
	4 4 90	INVESTIMENTOS	15.000,00
17 122 1702		GESTÃO ADMINISTRATIVA DO SAAE	
17 122 1702 2133 0000		Amortização de Dívidas - SAAE	
	4 6 90	AMORTIZAÇÃO DA DÍVIDA	5.000,00
17 122 1702 2132 0000		Manutenção dos Serviços Administrativos - SAAE	
	3 3 90	OUTRAS DESPESAS CORRENTES	74.000,00
	3 1 90	PESSOAL E ENCARGOS SOCIAIS	159.000,00
TOTAL			1.068.000,00

ENTIDADE: 7 FUNDO MUNICIPAL DE EDUCAÇÃO - FME

RECEITA

Código	Discriminação	Valor \$
2472.02.00	TRANSFERÊNCIAS DE CONVÊNIOS DOS ESTADOS DESTIN	900.000,00
1325.01.05	RECEITA DE REMUNERAÇÃO DE DEPÓSITOS BANCÁRIOS C	48.000,00
1722.99.01	OUTRAS TRANSFERÊNCIAS DOS ESTADOS - TRAN	15.000,00
1325.01.02	RECEITA DE REMUNERAÇÃO DE DEPÓSITOS BANCÁRIOS C	40.000,00
2471.02.00	TRANSFERÊNCIAS DE CONVÊNIO DA UNISO DESTINADAS .	180.000,00
1721.35.03	TRANSFERÊNCIAS DIRETAS DO FNDE REFERENTES AO PI	400.000,00
1721.35.99	Apoio e Alfab. e a Educação de Jovens e Adultos - BRALF	58.400,00
1721.35.99	Outras Transf.Dir.do Fundo Nac.Deserv.da Educ. - FNDE	200.000,00
1721.35.01	TRANSFERÊNCIAS DO SALÁRIO-EDUCAÇÃO	575.000,00
1721.35.02	TRANSFERÊNCIAS DIRETAS DO FNDE REFERENTES AO PI	50.000,00
1724.02.00	TRANSFERÊNCIAS DE RECURSOS DA COMPLEMENTAÇÃO	1.000.000,00
1724.01.00	TRANSFERÊNCIAS DE RECURSOS DO FUNDO DE MANUTE	10.000.000,00
1721.35.04	TRANSFERÊNCIAS DIRETAS DO FNDE REFERENTES AO PI	45.000,00
-	Transferência Financeira a Receber	2.643.600,00
TOTAL		16.155.000,00

PLANO DE APLICAÇÃO

CLoc	Func/Prog	Catgo	Discriminação	Valor - \$
12			Educação	
12	361		Ensino Fundamental	
12	361	1211	FUNDO DE DESENVOLVIMENTO DA EDUCAÇÃO BÁSICA - FUNDEB	
12	361	1211 2150 0000	Manutenção, Conserto e Conservação de Unidades escolares	
		3 3 90	OUTRAS DESPESAS CORRENTES	6.000,00
		3 3 90	OUTRAS DESPESAS CORRENTES	1.599.000,00
		3 1 90	PESSOAL E ENCARGOS SOCIAIS	2.145.000,00
		3 3 90	OUTRAS DESPESAS CORRENTES	162.000,00
		3 1 90	PESSOAL E ENCARGOS SOCIAIS	7.240.000,00
12	361	1211 1073 0000	Aquisição de Veículos, Móveis, Máquinas e Equipamentos Diversos - FUND	
		4 4 90	INVESTIMENTOS	200.000,00
99			Reserva de Contingência	
99	999		Reserva de Contingência	
99	999	9999	RESERVA DE CONTIGÊNCIA	
99	999	9999 9005 0000	Reserva de Contigência	
		9 9 99	RESERVA DE CONTINGÊNCIA	140.000,00
12			Educação	
12	364		Ensino Superior	
12	364	1210	TRANSPORTE UNIVERSITÁRIO	
12	364	1210 2146 0000	Apoio ao Transporte Universitário	

[Assinatura]

12	Educação	
12 364	Ensino Superior	
12 364 1210	TRANSPORTE UNIVERSITÁRIO	
12 364 1210 2146 0000	Apoio ao Transporte Universitário	
3 3 90	OUTRAS DESPESAS CORRENTES	110.000,00
12 361	Ensino Fundamental	
12 361 1211	FUNDO DE DESENVOLVIMENTO DA EDUCAÇÃO BÁSICA - FUNDEB	
12 361 1211 2152 0000	Capacitação e Treinamento de Professores	
3 3 90	OUTRAS DESPESAS CORRENTES	160.000,00
12 361 1212	EXPANSÃO DA REDE FÍSICA - FUNDEB	
12 361 1212 1074 0000	Construção, Ampliação e Reforma de Unidades de Ensino Fundamental - FU	
4 4 90	INVESTIMENTOS	1.000.000,00
12 365	Educação Infantil	
12 365 1211	FUNDO DE DESENVOLVIMENTO DA EDUCAÇÃO BÁSICA - FUNDEB	
12 365 1211 2153 0000	Gestão de Pessoal do Ensino Infantil - 60%	
3 1 90	PESSOAL E ENCARGOS SOCIAIS	4.000,00
3 1 90	PESSOAL E ENCARGOS SOCIAIS	3.000,00
3 3 90	OUTRAS DESPESAS CORRENTES	3.000,00
3 3 90	OUTRAS DESPESAS CORRENTES	3.000,00
12 365 1212	EXPANSÃO DA REDE FÍSICA - FUNDEB	
12 365 1212 1075 0000	Construção de Creches	
4 4 90	INVESTIMENTOS	100.000,00
12 122	Administração Geral	
12 122 1202	GESTÃO ADMINISTRAÇÃO DO FUNDO MUNICIPAL DE EDUCAÇÃO	
12 122 1202 2139 0000	Manutenção das Atividades do Fundo Municipal de Educação - FME	
3 3 90	OUTRAS DESPESAS CORRENTES	665.000,00
12 361	Ensino Fundamental	
12 361 1205	EXPANSÃO DA REDE MUNICIPAL DE ENSINO	
12 361 1205 1070 0000	Aquisição de Móveis, Máquinas e Equipamentos Diversos para as Unidades	
4 4 90	INVESTIMENTOS	50.000,00
12 122	Administração Geral	
12 122 1202	GESTÃO ADMINISTRAÇÃO DO FUNDO MUNICIPAL DE EDUCAÇÃO	
12 122 1202 1069 0000	Aquisição de Veículos, Móveis, Máquinas e Equipamentos Diversos	
4 4 90	INVESTIMENTOS	30.000,00
12 122 1202 2138 0000	Gestão Administrativa de Pessoal do Fundo Municipal de Educação - FME	
3 1 90	PESSOAL E ENCARGOS SOCIAIS	30.000,00
12 122 1501	DESAPROPRIAÇÕES DE IMÓVEIS	
12 122 1501 1082 0000	Desapropriações de Imóveis - FME	
4 4 90	INVESTIMENTOS	100.000,00
12 126	Tecnologia da Informação	
12 126 1203	PROGRAMA NACIONAL DE TECNOLOGIA EDUCACIONAL - PROINFO	
12 126 1203 1069 0000	Aquisição de Equipamentos de informática e de Comunicação para o PROINFO	
4 4 90	INVESTIMENTOS	10.000,00
12 126 1203 2140 0000	Manutenção das Atividades do Progr. Nacion. de Tecnol. Educacional -	
3 3 90	OUTRAS DESPESAS CORRENTES	15.000,00
12 306	Alimentação e Nutrição	



Código	Especificação	Categoria	Função
08	Assistência Social		2.294.000,00
3.1.90.04.00	CONTRATAÇÃO POR TEMPO DETERMINADO	945.000,00	
3.1.90.11.00	VENCIMENTOS E VANTAGENS FIXAS - PESSOAL CIVIL	187.000,00	
3.1.90.13.00	OBRIGAÇÕES PATRONAIS	75.000,00	
3.1.90.16.00	OUTRAS DESPESAS VARIÁVEIS - PESSOAL CIVIL	2.000,00	
3.1.90.94.00	INDENIZAÇÕES E RESTITUIÇÕES TRABALHISTAS	10.000,00	
3.3.90.14.00	DIÁRIAS - PESSOAL CIVIL	24.000,00	
3.3.90.30.00	MATERIAL DE CONSUMO	132.000,00	
3.3.90.32.00	Material, Bem ou Serviço para Distribuição Gratuita	161.000,00	
3.3.90.33.00	PASSAGENS E DESPESAS COM LOCOMOÇÃO	9.000,00	
3.3.90.35.00	SERVIÇOS DE CONSULTORIA	4.000,00	
3.3.90.36.00	OUTROS SERVIÇOS DE TERCEIROS - PESSOA FÍSICA	83.000,00	
3.3.90.39.00	OUTROS SERVIÇOS DE TERCEIROS - PESSOA JURÍDICA	202.000,00	
3.3.90.47.00	OBRIGAÇÕES TRIBUTÁRIAS E CONTRIBUTIVAS	10.000,00	
3.3.90.92.00	DESPESAS DE EXERCÍCIOS ANTERIORES	2.000,00	
3.3.90.93.00	INDENIZAÇÕES E RESTITUIÇÕES	4.000,00	
4.4.90.51.00	OBRA E INSTALAÇÕES	272.000,00	
4.4.90.52.00	EQUIPAMENTOS E MATERIAL PERMANENTE	112.000,00	
4.4.90.61.00	AQUISIÇÃO DE IMÓVEIS	60.000,00	
09	Previdência Social		94.000,00
3.1.90.01.00	Aposentadorias, Reserva Remunerada e Reformas	90.000,00	
3.1.90.03.00	Pensões do RPPS e do Militar	2.000,00	
3.1.90.05.00	Outros Benefícios Previdenciários do servidor ou do militar	2.000,00	
10	Saúde		9.593.000,00
3.1.90.04.00	CONTRATAÇÃO POR TEMPO DETERMINADO	1.533.000,00	
3.1.90.11.00	VENCIMENTOS E VANTAGENS FIXAS - PESSOAL CIVIL	1.538.000,00	
3.1.90.13.00	OBRIGAÇÕES PATRONAIS	285.000,00	
3.1.90.16.00	OUTRAS DESPESAS VARIÁVEIS - PESSOAL CIVIL	10.000,00	
3.1.90.94.00	INDENIZAÇÕES E RESTITUIÇÕES TRABALHISTAS	5.000,00	
3.3.90.14.00	DIÁRIAS - PESSOAL CIVIL	62.000,00	
3.3.90.30.00	MATERIAL DE CONSUMO	1.086.000,00	
3.3.90.32.00	Material, Bem ou Serviço para Distribuição Gratuita	122.000,00	
3.3.90.33.00	PASSAGENS E DESPESAS COM LOCOMOÇÃO	7.000,00	
3.3.90.35.00	SERVIÇOS DE CONSULTORIA	5.000,00	
3.3.90.36.00	OUTROS SERVIÇOS DE TERCEIROS - PESSOA FÍSICA	195.000,00	
3.3.90.39.00	OUTROS SERVIÇOS DE TERCEIROS - PESSOA JURÍDICA	3.586.000,00	
3.3.90.47.00	OBRIGAÇÕES TRIBUTÁRIAS E CONTRIBUTIVAS	10.000,00	
3.3.90.48.00	OUTROS AUXÍLIOS FINANCEIROS A PESSOA FÍSICA	5.000,00	
3.3.90.92.00	DESPESAS DE EXERCÍCIOS ANTERIORES	2.000,00	
3.3.90.93.00	INDENIZAÇÕES E RESTITUIÇÕES	2.000,00	
4.4.90.51.00	OBRA E INSTALAÇÕES	820.000,00	
4.4.90.52.00	EQUIPAMENTOS E MATERIAL PERMANENTE	260.000,00	
4.4.90.61.00	AQUISIÇÃO DE IMÓVEIS	60.000,00	





PREFEITURA MUNICIPAL DE XEXÉU

AV. MÁRIO MELO - CNPJ:12888517/0001-48

Orçamento Programa - Exercício de 2015

SEGURIDADE SOCIAL

Anexo 11
Página 2
Lei: , Data:

Código	Especificação	Categoria	Função
TOTAL			11.981.000,00

QUADRO AUXILIAR DE DETALHAMENTO DA DESPESA

ORGÃO 01 PODER LEGISLATIVO
 UNIDADE 01 CÂMARA MUNICIPAL
 SUB UNIDADE 01 CORPO DELIBERATIVO DA CÂMARA

Aplicação Programada	Proj/Ativ	Finalidade F.R. - C.A.	Categoria	Detalhada	Total Grupo	Total Categ.	Total Func.
Aquisição de Veículos para o Poder Legislativo.	01.031.0101.1001.0000						10.000,00
4 DESPESAS DE CAPITAL						10.000,00	
4 INVESTIMENTOS					10.000,00		
EQUIPAMENTOS E MATERIAL PERMANENTE			4.4.90.52.00	10.000,00			
Aquisição de móveis, máquinas e equipamentos diversos.	01.031.0101.1002.0000						22.000,00
4 DESPESAS DE CAPITAL						22.000,00	
4 INVESTIMENTOS					22.000,00		
EQUIPAMENTOS E MATERIAL PERMANENTE			4.4.90.52.00	22.000,00			
Construção, Reforma e/ou Ampliação da física da Câmara.	01.031.0101.1003.0000						50.000,00
4 DESPESAS DE CAPITAL						50.000,00	
4 INVESTIMENTOS					50.000,00		
OBRAS E INSTALAÇÕES			4.4.90.51.00	50.000,00			
Aquisição de Hardware Software para o Poder Legislativo	01.031.0101.1004.0000						6.000,00
4 DESPESAS DE CAPITAL						6.000,00	
4 INVESTIMENTOS					6.000,00		
EQUIPAMENTOS E MATERIAL PERMANENTE			4.4.90.52.00	6.000,00			
Amortização de Débitos Contraiados com Órgãos Públicos	01.031.0101.1005.0000						12.000,00
3 DESPESAS CORREN						12.000,00	
2 JUROS E ENCARGOS DA DÍVIDA					12.000,00		
JUROS SOBRE A DÍVIDA POR CONTRATO			3.2.90.21.00	9.000,00			
OUTROS ENCARGOS SOBRE A DÍVIDA POR CONTRATO			3.2.90.22.00	3.000,00			
Gestão Administrativa da Unidade	01.031.0101.2001.0000						357.000,00
3 DESPESAS CORREN						357.000,00	
1 PESSOAL E ENCARGOS SOCIAIS					247.000,00		
VENCIMENTOS E VANTAGENS FIXAS - PESSOAL CIVIL			3.1.90.11.00	247.000,00			
3 OUTRAS DESPESAS CORRENTES					110.000,00		
MATERIAL DE CONSUMO			3.3.90.30.00	22.000,00			
OUTROS SERVIÇOS DE TERCEIROS - PESSOA FÍSICA			3.3.90.36.00	66.000,00			
OUTROS SERVIÇOS DE TERCEIROS - PESSOA JURÍDICA			3.3.90.38.00	22.000,00			
Despesas com Subsídios de Vereadores.	01.031.0101.2002.0000						619.000,00
3 DESPESAS CORREN						619.000,00	
1 PESSOAL E ENCARGOS SOCIAIS					619.000,00		
VENCIMENTOS E VANTAGENS FIXAS - PESSOAL CIVIL			3.1.90.11.00	619.000,00			
Concessão de Diárias para Vereadores do Poder Legislativo.	01.031.0101.2003.0000						33.000,00
3 DESPESAS CORREN						33.000,00	
3 OUTRAS DESPESAS CORRENTES					33.000,00		
DIÁRIAS - PESSOAL CIVIL			3.3.90.14.00	33.000,00			
Contratação de Consultorias e assessorias técnica/jurídicas	01.031.0101.2004.0000						77.000,00
3 DESPESAS CORREN						77.000,00	
3 OUTRAS DESPESAS CORRENTES					77.000,00		
SERVIÇOS DE CONSULTORIA			3.3.90.35.00	77.000,00			
Verba de Representação do Presidente do Poder Legislativo	01.031.0101.2005.0000						66.000,00
3 DESPESAS CORREN						66.000,00	



QUADRO AUXILIAR DE DETALHAMENTO DA DESPESA

ORGÃO 01 PODER LEGISLATIVO
 UNIDADE 01 CÂMARA MUNICIPAL
 SUB UNIDADE 01 CORPO DELIBERATIVO DA CÂMARA

Aplicação Programada	Proj/Ativ	Finalidade F.R. - C.A.	Categoria	Detalhada	Total Grupo	Total Categ.	Total Func.
Verba de Representação do Presidente do Poder Legislativo	01.031.0101.2005.0000						66.000,00
3 DESPESAS CORREN						66.000,00	
1 PESSOAL E ENCARGOS SOCIAIS					66.000,00		
OUTRAS DESPESAS VARIÁVEIS - PESSOAL CIVIL			3.1.90.16.00	66.000,00			
Pagamentos de Despesa e Encargos vindos de Exercícios Anteriores	01.031.0101.2006.0000						6.000,00
3 DESPESAS CORREN						6.000,00	
1 PESSOAL E ENCARGOS SOCIAIS					3.000,00		
DESPESAS DE EXERCÍCIOS ANTERIORES			3.1.90.92.00	3.000,00			
3 OUTRAS DESPESAS CORRENTES					3.000,00		
DESPESAS DE EXERCÍCIOS ANTERIORES			3.3.90.92.00	3.000,00			
Contribuição para Órgãos Previdenciários	01.031.0101.2007.0000						187.000,00
3 DESPESAS CORREN						187.000,00	
1 PESSOAL E ENCARGOS SOCIAIS					187.000,00		
OBRIGAÇÕES PATRONAIS			3.1.90.13.00	187.000,00			
Proventos dos Inativos e Pensões da Câmara	01.031.0101.2008.0000						6.000,00
3 DESPESAS CORREN						6.000,00	
1 PESSOAL E ENCARGOS SOCIAIS					6.000,00		
Aposentadorias, Reserva Remunerada e Reformas			3.1.90.01.00	3.000,00			
Pensões do RPPS e do Militar			3.1.90.03.00	3.000,00			
Despesas com Diárias de Funcionários do Poder Legislativo	01.031.0101.2009.0000						11.000,00
3 DESPESAS CORREN						11.000,00	
3 OUTRAS DESPESAS CORRENTES					11.000,00		
DIÁRIAS - PESSOAL CIVIL			3.3.90.14.00	11.000,00			
Despesas com Passagens e Locomoções	01.031.0101.2010.0000						3.000,00
3 DESPESAS CORREN						3.000,00	
3 OUTRAS DESPESAS CORRENTES					3.000,00		
PASSAGENS E DESPESAS COM LOCOMOÇÃO			3.3.90.33.00	3.000,00			
Despesas Realizadas com Verba de Gabinete e Verba Indenizatória	01.031.0101.2011.0000						48.000,00
3 DESPESAS CORREN						48.000,00	
3 OUTRAS DESPESAS CORRENTES					48.000,00		
MATERIAL DE CONSUMO			3.3.90.30.00	44.000,00			
OUTROS SERVIÇOS DE TERCEIROS - PESSOA FÍSICA			3.3.90.36.00	2.000,00			
OUTROS SERVIÇOS DE TERCEIROS - PESSOA JURÍDICA			3.3.90.39.00	2.000,00			
Locação de Veículo a Serviço da Câmara	01.031.0101.2012.0000						47.000,00
3 DESPESAS CORREN						47.000,00	
3 OUTRAS DESPESAS CORRENTES					47.000,00		
MATERIAL DE CONSUMO			3.3.90.30.00	3.000,00			
OUTROS SERVIÇOS DE TERCEIROS - PESSOA FÍSICA			3.3.90.36.00	33.000,00			
OUTROS SERVIÇOS DE TERCEIROS - PESSOA JURÍDICA			3.3.90.39.00	11.000,00			
Divulgação Institucional do Poder Legislativo	01.031.0101.2013.0000						9.000,00
3 DESPESAS CORREN						9.000,00	



QUADRO AUXILIAR DE DETALHAMENTO DA DESPESA

Lei: , Data:

ORGÃO 01 PODER LEGISLATIVO
 UNIDADE 01 CÂMARA MUNICIPAL
 SUB UNIDADE 01 CORPO DELIBERATIVO DA CÂMARA

Aplicação Programada	Proj/Ativ	Finalidade F.R. - C.A.	Categoria	Detalhada	Total Grupo	Total Categ.	Total Func.
Divulgação Institucional do Poder Legislativo	01.031.0101.2013.0000						9.000,00
3 DESPESAS CORREN						9.000,00	
3 OUTRAS DESPESAS CORRENTES					9.000,00		
OUTROS SERVIÇOS DE TERCEIROS - PESSOA FISICA			3.3.90.36.00	6.000,00			
OUTROS SERVIÇOS DE TERCEIROS - PESSOA JURÍDICA			3.3.90.39.00	3.000,00			
Modernização Administrativa e Informatização	01.031.0101.2014.0000						34.000,00
3 DESPESAS CORREN						34.000,00	
3 OUTRAS DESPESAS CORRENTES					34.000,00		
SERVIÇOS DE CONSULTORIA			3.3.90.35.00	17.000,00			
OUTROS SERVIÇOS DE TERCEIROS - PESSOA FISICA			3.3.90.36.00	11.000,00			
OUTROS SERVIÇOS DE TERCEIROS - PESSOA JURÍDICA			3.3.90.39.00	6.000,00			
Despesas com Emolumentos e Decisões Judiciais	01.031.0101.2015.0000						67.000,00
3 DESPESAS CORREN						67.000,00	
1 PESSOAL E ENCARGOS SOCIAIS					33.000,00		
VENCIMENTOS E VANTAGENS FIXAS - PESSOAL CIVIL			3.1.90.11.00	33.000,00			
3 OUTRAS DESPESAS CORRENTES					34.000,00		
MATERIAL DE CONSUMO			3.3.90.30.00	6.000,00			
OUTROS SERVIÇOS DE TERCEIROS - PESSOA FISICA			3.3.90.36.00	6.000,00			
OUTROS SERVIÇOS DE TERCEIROS - PESSOA JURÍDICA			3.3.90.39.00	22.000,00			
Implantação do Sistema de Controle Interno	28.061.0101.2016.0000						10.000,00
3 DESPESAS CORREN						3.000,00	
2 JUROS E ENCARGOS DA DÍVIDA					3.000,00		
JUROS SOBRE A DÍVIDA POR CONTRATO			3.2.90.21.00	3.000,00			
4 DESPESAS DE CAPITAL						7.000,00	
6 AMORTIZAÇÃO DA DÍVIDA					7.000,00		
PRINCIPAL DA DÍVIDA CONTRATUAL RESGATADA			4.8.90.71.00	7.000,00			
TOTAL							1.680.000,00



QUADRO AUXILIAR DE DETALHAMENTO DA DESPESA

ORGÃO 02 PODER EXECUTIVO
 UNIDADE 01 GABINETE DO PREFEITO
 SUB UNIDADE 00 GABINETE DO PREFEITO

Aplicação Programada	Proj/Ativ	Finalidade F.R. - C.A.	Categoria	Detalhada	Total Grupo	Total Categ.	Total Func.
Gestão Administrativa de Pessoal do Gabinete do Prefeito	04.122.0401.2017.0000						450.000,00
3 DESPESAS CORREN						450.000,00	
1 PESSOAL E ENCARGOS SOCIAIS					450.000,00		
CONTRATAÇÃO POR TEMPO DETERMINADO			3.1.90.04.00	10.000,00			
VENCIMENTOS E VANTAGENS FIXAS - PESSOAL CIVIL			3.1.90.11.00	440.000,00			
Manutenção das Atividades do Gabinete do Prefeito	04.122.0401.2018.0000						245.000,00
3 DESPESAS CORREN						245.000,00	
3 OUTRAS DESPESAS CORRENTES					245.000,00		
DIÁRIAS - PESSOAL CIVIL			3.3.90.14.00	15.000,00			
MATERIAL DE CONSUMO			3.3.90.30.00	50.000,00			
PASSAGENS E DESPESAS COM LOCOMOÇÃO			3.3.90.33.00	20.000,00			
OUTROS SERVIÇOS DE TERCEIROS - PESSOA FÍSICA			3.3.90.36.00	10.000,00			
OUTROS SERVIÇOS DE TERCEIROS - PESSOA JURÍDICA			3.3.90.39.00	150.000,00			
Aquisição de Veículo, Móveis, Máquinas e Equipamento	04.122.0402.1006.0000						40.000,00
Diversos pro Gabinete do Prefeito							40.000,00
4 DESPESAS DE CAPIT						40.000,00	
4 INVESTIMENTOS					40.000,00		
EQUIPAMENTOS E MATERIAL PERMANENTE			4.4.90.52.00	40.000,00			
Divulgação Institucional, Impressos e Publicação Diversos	04.122.0403.2019.0000						60.000,00
pro Gabinete do Prefeito							60.000,00
3 DESPESAS CORREN						60.000,00	
3 OUTRAS DESPESAS CORRENTES					60.000,00		
MATERIAL DE CONSUMO			3.3.90.30.00	5.000,00			
OUTROS SERVIÇOS DE TERCEIROS - PESSOA FÍSICA			3.3.90.36.00	5.000,00			
OUTROS SERVIÇOS DE TERCEIROS - PESSOA JURÍDICA			3.3.90.39.00	50.000,00			
TOTAL							795.000,00



QUADRO AUXILIAR DE DETALHAMENTO DA DESPESA

ORGÃO 02 PODER EXECUTIVO
 UNIDADE 02 SECRETARIA DE GOVERNO E ARTICULAÇÃO POLÍTICA
 SUB UNIDADE 00 SECRETARIA DE GOVERNO E ARTICULAÇÃO POLÍTICA

Aplicação Programada	Proj/Ativ	Finalidade F.R. - C.A.	Categoria	Detalhada	TotalGrupo	Total Categ.	Total Func.
Gestão Administrativa de Pessoal da Secretaria de Governo e Articulação Política	04.122.0401.2020.0000						45.000,00
3 DESPESAS CORREN						45.000,00	
1 PESSOAL E ENCARGOS SOCIAIS					45.000,00		
CONTRATAÇÃO POR TEMPO DETERMINADO			3.1.90.04.00	5.000,00			
VENCIMENTOS E VANTAGENS FIXAS - PESSOAL CIVIL			3.1.90.11.00	40.000,00			
Manutenção das Atividades da Secretaria de Governo e Articulação Política	04.122.0401.2021.0000						11.000,00
3 DESPESAS CORREN						11.000,00	
3 OUTRAS DESPESAS CORRENTES					11.000,00		
MATERIAL DE CONSUMO			3.3.90.30.00	3.000,00			
OUTROS SERVIÇOS DE TERCEIROS - PESSOA FÍSICA			3.3.90.36.00	3.000,00			
OUTROS SERVIÇOS DE TERCEIROS - PESSOA JURÍDICA			3.3.90.39.00	5.000,00			
Manutenção das Atividades da Coordenadoria da Juventude	04.122.0401.2022.0000						3.000,00
3 DESPESAS CORREN						3.000,00	
3 OUTRAS DESPESAS CORRENTES					3.000,00		
MATERIAL DE CONSUMO			3.3.90.30.00	1.000,00			
OUTROS SERVIÇOS DE TERCEIROS - PESSOA FÍSICA			3.3.90.36.00	1.000,00			
OUTROS SERVIÇOS DE TERCEIROS - PESSOA JURÍDICA			3.3.90.39.00	1.000,00			
Aquisição de Equipamentos Diversos para Secretaria de Governo	04.122.0402.1007.0000						5.000,00
4 DESPESAS DE CAPIT						5.000,00	
4 INVESTIMENTOS					5.000,00		
EQUIPAMENTOS E MATERIAL PERMANENTE			4.4.90.52.00	5.000,00			
TOTAL							64.000,00



QUADRO AUXILIAR DE DETALHAMENTO DA DESPESA

Lei: , Data:

ORGÃO 02 PODER EXECUTIVO
 UNIDADE 03 SECRETARIA DE ORÇAMENTO PARTICIPATIVO
 SUB UNIDADE 00 SECRETARIA DO ORÇAMENTO PARTICIPATIVO

Aplicação Programada	Proj/Ativ	Finalidade F.R. - C.A.	Categoria	Detalhada	Total Grupo	Total Categ.	Total Func.
Gestão Administrativa de Pessoal da Secretaria de Orçamento Participativo	04.121.0401.2023.0000						45.000,00
3 DESPESAS CORREN						45.000,00	
1 PESSOAL E ENCARGOS SOCIAIS					45.000,00		
CONTRATAÇÃO POR TEMPO DETERMINADO			3.1.90.04.00	5.000,00			
VENCIMENTOS E VANTAGENS FIXAS - PESSOAL CIVIL			3.1.90.11.00	40.000,00			
Manutenção das Atividades da Secretaria de Orçamento Participativo	04.121.0401.2024.0000						9.000,00
3 DESPESAS CORREN						9.000,00	
3 OUTRAS DESPESAS CORRENTES					9.000,00		
MATERIAL DE CONSUMO			3.3.90.30.00	3.000,00			
OUTROS SERVIÇOS DE TERCEIROS - PESSOA FÍSICA			3.3.90.36.00	3.000,00			
OUTROS SERVIÇOS DE TERCEIROS - PESSOA JURÍDICA			3.3.90.39.00	3.000,00			
Implantar e Manutenção da Ouvidoria Municipal	04.121.0401.2025.0000						9.000,00
3 DESPESAS CORREN						9.000,00	
3 OUTRAS DESPESAS CORRENTES					9.000,00		
MATERIAL DE CONSUMO			3.3.90.30.00	2.000,00			
OUTROS SERVIÇOS DE TERCEIROS - PESSOA FÍSICA			3.3.90.36.00	2.000,00			
OUTROS SERVIÇOS DE TERCEIROS - PESSOA JURÍDICA			3.3.90.39.00	5.000,00			
Aquisição de Equipamentos Diversos para a Ouvidoria Municipal	04.121.0402.1006.0000						5.000,00
4 DESPESAS DE CAPIT						5.000,00	
4 INVESTIMENTOS					5.000,00		
EQUIPAMENTOS E MATERIAL PERMANENTE			4.4.90.52.00	5.000,00			
TOTAL							69.000,00



QUADRO AUXILIAR DE DETALHAMENTO DA DESPESA

Lei: , Data:

ORGÃO 02 PODER EXECUTIVO
 UNIDADE 04 SECRETARIA DE ADMINISTRAÇÃO, PLANEJAMENTO E COORDENAÇÃO
 SUB UNIDADE 00 SECRETARIA DE ADMINISTRAÇÃO, PLANEJAMENTO E COORDENAÇÃO

Aplicação Programada	Proj/Ativ	Finalidade	Categoria	Detalhada	Total Grupo	Total Categ.	Total Func.
		F.R. - C.A.					
Manutenção de atividades vinculadas aos Conselhos em suas ações de cidadania e controle social	04.032.0404.2026.0000						6.000,00
3	DESPEAS CORREN					6.000,00	
3	OUTRAS DESPEAS CORRENTES				6.000,00		
	MATERIAL DE CONSUMO		3.3.90.30.00	2.000,00			
	OUTROS SERVIÇOS DE TERCEIROS - PESSOA FÍSICA		3.3.90.36.00	2.000,00			
	OUTROS SERVIÇOS DE TERCEIROS - PESSOA JURÍDICA		3.3.90.39.00	2.000,00			
Gestão Administrativa de Pessoal da Secretária de Administração	04.122.0401.2027.0000						1.125.000,00
3	DESPEAS CORREN					1.125.000,00	
1	PESSOAL E ENCARGOS SOCIAIS				1.125.000,00		
	CONTRATAÇÃO POR TEMPO DETERMINADO		3.1.90.04.00	10.000,00			
	VENCIMENTOS E VANTAGENS FIXAS - PESSOAL CIVIL		3.1.90.11.00	495.000,00			
	OBRIGAÇÕES PATRONAIS		3.1.90.13.00	620.000,00			
Manutenção das Atividades Gerais da Secretaria de Administração	04.122.0401.2028.0000						510.000,00
3	DESPEAS CORREN					510.000,00	
3	OUTRAS DESPEAS CORRENTES				510.000,00		
	DIÁRIAS - PESSOAL CIVIL		3.3.90.14.00	20.000,00			
	MATERIAL DE CONSUMO		3.3.90.30.00	50.000,00			
	PASSAGENS E DESPEAS COM LOCOMOÇÃO		3.3.90.33.00	10.000,00			
	SERVIÇOS DE CONSULTORIA		3.3.90.35.00	10.000,00			
	OUTROS SERVIÇOS DE TERCEIROS - PESSOA FÍSICA		3.3.90.36.00	20.000,00			
	OUTROS SERVIÇOS DE TERCEIROS - PESSOA JURÍDICA		3.3.90.39.00	400.000,00			
Capacitação, Treinamento e Qualificação dos Servidores	04.122.0401.2029.0000						14.000,00
3	DESPEAS CORREN					14.000,00	
3	OUTRAS DESPEAS CORRENTES				14.000,00		
	MATERIAL DE CONSUMO		3.3.90.30.00	2.000,00			
	OUTROS SERVIÇOS DE TERCEIROS - PESSOA FÍSICA		3.3.90.36.00	2.000,00			
	OUTROS SERVIÇOS DE TERCEIROS - PESSOA JURÍDICA		3.3.90.39.00	10.000,00			
Aquisição de Móveis, Máquinas e Equipamentos para a Secretaria de Administração	04.122.0402.1009.0000						20.000,00
4	DESPEAS DE CAPIT					20.000,00	
4	INVESTIMENTOS				20.000,00		
	EQUIPAMENTOS E MATERIAL PERMANENTE		4.4.90.52.00	20.000,00			
Amparo e Colaboração as instituições sem Fins Lucrativos	04.122.0405.1083.0000						5.000,00
4	DESPEAS DE CAPIT					5.000,00	
4	INVESTIMENTOS				5.000,00		
	AUXÍLIOS		4.4.50.42.00	5.000,00			
Cooperação e Apoio as Instituições sem Fins Lucrativos	04.122.0405.2030.0000						30.000,00
3	DESPEAS CORREN					30.000,00	
3	OUTRAS DESPEAS CORRENTES				30.000,00		
	CONTRIBUIÇÕES		3.3.50.41.00	20.000,00			
	SUBVENÇÕES SOCIAIS		3.3.50.43.00	10.000,00			
TOTAL							1.710.000,00



QUADRO AUXILIAR DE DETALHAMENTO DA DESPESA

ORGÃO 02 PODER EXECUTIVO
 UNIDADE 05 SECRETARIA CULTURA, TURISMO E ESPORTES
 SUB UNIDADE 00 SECRETARIA DE CULTURA, TURISMO E ESPORTES

Aplicação Programada	Proj/Ativ	Finalidade F.R. - C.A.	Categoria	Detalhada	Total Grupo	Total Categ.	Total Func.
Gestão Administrativa de Pessoal da Secretaria de Cultura, Turismo e Esportes	04.122.0401.2031.0000						45.000,00
3 DESPESAS CORREN						45.000,00	
1 PESSOAL E ENCARGOS SOCIAIS					45.000,00		
CONTRATAÇÃO POR TEMPO DETERMINADO			3.1.90.04.00	5.000,00			
VENCIMENTOS E VANTAGENS FIXAS - PESSOAL CIVIL			3.1.90.11.00	40.000,00			
Manutenção das Atividades da Secretaria de Cultura, Turismo e Esportes	04.122.0401.2032.0000						22.000,00
3 DESPESAS CORREN						22.000,00	
3 OUTRAS DESPESAS CORRENTES					22.000,00		
DIÁRIAS - PESSOAL CIVIL			3.3.90.14.00	2.000,00			
MATERIAL DE CONSUMO			3.3.90.30.00	5.000,00			
PREMIAÇÕES CULTURAIS, ARTÍSTICAS, CIENTÍFICAS, DESPORTI			3.3.90.31.00	5.000,00			
OUTROS SERVIÇOS DE TERCEIROS - PESSOA FÍSICA			3.3.90.36.00	5.000,00			
OUTROS SERVIÇOS DE TERCEIROS - PESSOA JURÍDICA			3.3.90.39.00	5.000,00			
Aquisição de equipamentos diversos para Secretaria de Cultura, Turismo e Esporte	04.122.0402.1010.0000						10.000,00
4 DESPESAS DE CAPIT						10.000,00	
4 INVESTIMENTOS					10.000,00		
EQUIPAMENTOS E MATERIAL PERMANENTE			4.4.90.52.00	10.000,00			
Aquisição de Acervo, Móveis, Máquinas e Equipamentos Diversos à Biblioteca	13.392.1301.1011.0000						9.000,00
4 DESPESAS DE CAPIT						9.000,00	
4 INVESTIMENTOS					9.000,00		
EQUIPAMENTOS E MATERIAL PERMANENTE			4.4.90.52.00	9.000,00			
Manutenção da Biblioteca Municipal	13.392.1301.2033.0000						9.000,00
3 DESPESAS CORREN						9.000,00	
3 OUTRAS DESPESAS CORRENTES					9.000,00		
MATERIAL DE CONSUMO			3.3.90.30.00	5.000,00			
OUTROS SERVIÇOS DE TERCEIROS - PESSOA FÍSICA			3.3.90.36.00	2.000,00			
OUTROS SERVIÇOS DE TERCEIROS - PESSOA JURÍDICA			3.3.90.39.00	2.000,00			
Aquisição de Instrumentos p/ Banda Musical	13.392.1302.1012.0000						30.000,00
4 DESPESAS DE CAPIT						30.000,00	
4 INVESTIMENTOS					30.000,00		
EQUIPAMENTOS E MATERIAL PERMANENTE			4.4.90.52.00	30.000,00			
Implantação e Manutenção de Bandas Maciais e Musicais	13.392.1302.2034.0000						21.000,00
3 DESPESAS CORREN						21.000,00	
3 OUTRAS DESPESAS CORRENTES					21.000,00		
SUBVENÇÕES SOCIAIS			3.3.50.43.00	5.000,00			
MATERIAL DE CONSUMO			3.3.90.30.00	3.000,00			
OUTROS SERVIÇOS DE TERCEIROS - PESSOA FÍSICA			3.3.90.36.00	8.000,00			
OUTROS SERVIÇOS DE TERCEIROS - PESSOA JURÍDICA			3.3.90.39.00	5.000,00			
Promoção de Eventos Cívicos, Folclóricos, Culturais e outras	13.392.1303.2035.0000						1.120.000,00
3 DESPESAS CORREN						1.120.000,00	

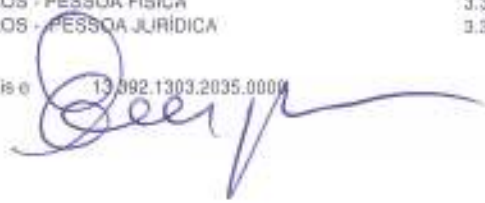

QUADRO AUXILIAR DE DETALHAMENTO DA DESPESA

ORGÃO 02 PODER EXECUTIVO
 UNIDADE 05 SECRETARIA CULTURA, TURISMO E ESPORTES
 SUB UNIDADE 00 SECRETARIA DE CULTURA, TURISMO E ESPORTES

Aplicação Programada	Proj/Ativ	Finalidade F.R. - C.A.	Categoria	Detalhada	TotalGrupo	Total Categ.	Total Func.
Promoção de Eventos Cívicos, Folclóricos, Culturais e outras	13.392.1303.2035.0000						1.120.000,00
3	DESPESAS CORREN					1.120.000,00	
3	OUTRAS DESPESAS CORRENTES				1.120.000,00		
	MATERIAL DE CONSUMO		3.3.90.30.00	50.000,00			
	Material, Bem ou Serviço para Distribuição Gratuita		3.3.90.32.00	45.000,00			
	OUTROS SERVIÇOS DE TERCEIROS - PESSOA FÍSICA		3.3.90.36.00	20.000,00			
	OUTROS SERVIÇOS DE TERCEIROS - PESSOA JURÍDICA		3.3.90.39.00	1.000.000,00			
	OUTROS AUXÍLIOS FINANCEIROS A PESSOA FÍSICA		3.3.90.48.00	5.000,00			
Manutenção das ações voltada ao Turismo	13.695.1304.2036.0000						19.000,00
3	DESPESAS CORREN					19.000,00	
3	OUTRAS DESPESAS CORRENTES				19.000,00		
	MATERIAL DE CONSUMO		3.3.90.30.00	3.000,00			
	OUTROS SERVIÇOS DE TERCEIROS - PESSOA FÍSICA		3.3.90.36.00	8.000,00			
	OUTROS SERVIÇOS DE TERCEIROS - PESSOA JURÍDICA		3.3.90.39.00	8.000,00			
Manutenção das ações voltada ao Desporto Amador	27.812.1305.2037.0000						39.000,00
3	DESPESAS CORREN					39.000,00	
3	OUTRAS DESPESAS CORRENTES				39.000,00		
	SUBVENÇÕES SOCIAIS		3.3.50.43.00	2.000,00			
	MATERIAL DE CONSUMO		3.3.90.30.00	2.000,00			
	PREMIAÇÕES CULTURAIS, ARTÍSTICAS, CIENTÍFICAS, DESPORTI		3.3.90.31.00	10.000,00			
	Material, Bem ou Serviço para Distribuição Gratuita		3.3.90.32.00	10.000,00			
	OUTROS SERVIÇOS DE TERCEIROS - PESSOA FÍSICA		3.3.90.36.00	10.000,00			
	OUTROS SERVIÇOS DE TERCEIROS - PESSOA JURÍDICA		3.3.90.39.00	5.000,00			
TOTAL							1.024.000,00



QUADRO AUXILIAR DE DETALHAMENTO DA DESPESA

ORGÃO 02 PODER EXECUTIVO
 UNIDADE 06 SECRETARIA DE ASSISTÊNCIA SOCIAL, CIDADANIA E JUVENTUDE
 SUB UNIDADE 00 SECRETARIA DE ASSISTÊNCIA SOCIAL, CIDADANIA E JUVENTUDE

Aplicação Programada	Proj/Ativ	Finalidade F.R. - C.A.	Categoria	Detalhada	Total Grupo	Total Categ.	Total Func.
Gestão Administrativa de Pessoal da Secretaria de assistência social, cidadania e juventude	06.122.0401.2038.0000						188.000,00
3 DESPESAS CORREN						188.000,00	
1 PESSOAL E ENCARGOS SOCIAIS					188.000,00		
CONTRATAÇÃO POR TEMPO DETERMINADO			3.1.90.04.00	18.000,00			
VENCIMENTOS E VANTAGENS FIXAS - PESSOAL CIVIL			3.1.90.11.00	170.000,00			
Manutenção das Atividades da Secretaria de assistência social, cidadania e juventude	06.122.0401.2039.0000						40.000,00
3 DESPESAS CORREN						40.000,00	
3 OUTRAS DESPESAS CORRENTES					40.000,00		
DIARIAS - PESSOAL CIVIL			3.3.90.14.00	5.000,00			
MATERIAL DE CONSUMO			3.3.90.30.00	10.000,00			
PASSAGENS E DESPESAS COM LOCOMOÇÃO			3.3.90.33.00	5.000,00			
OUTROS SERVIÇOS DE TERCEIROS - PESSOA FÍSICA			3.3.90.36.00	10.000,00			
OUTROS SERVIÇOS DE TERCEIROS - PESSOA JURÍDICA			3.3.90.39.00	10.000,00			
Manutenção das Atividades da Coordenadora da Mulher	06.122.0401.2040.0000						13.000,00
3 DESPESAS CORREN						13.000,00	
3 OUTRAS DESPESAS CORRENTES					13.000,00		
MATERIAL DE CONSUMO			3.3.90.30.00	3.000,00			
OUTROS SERVIÇOS DE TERCEIROS - PESSOA FÍSICA			3.3.90.36.00	5.000,00			
OUTROS SERVIÇOS DE TERCEIROS - PESSOA JURÍDICA			3.3.90.39.00	5.000,00			
Aquisição de Veículos, móveis e equipamentos para Secretaria de assistência social, cidadania e juventude	06.122.0402.1013.0000						30.000,00
4 DESPESAS DE CAPIT						30.000,00	
4 INVESTIMENTOS					30.000,00		
EQUIPAMENTOS E MATERIAL PERMANENTE			4.4.90.52.00	30.000,00			
Aposentadorias e Pensões	09.274.0901.2041.0000						94.000,00
3 DESPESAS CORREN						94.000,00	
1 PESSOAL E ENCARGOS SOCIAIS					94.000,00		
Aposentadorias, Reserva Remunerada e Reformas			3.1.90.01.00	90.000,00			
Pensões do RPPS e do Militar			3.1.90.03.00	2.000,00			
Outros Benefícios Previdenciários do servidor ou do militar			3.1.90.05.00	2.000,00			
TOTAL							365.000,00

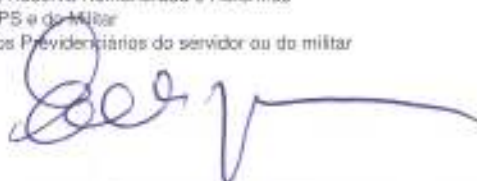

QUADRO AUXILIAR DE DETALHAMENTO DA DESPESA

ORGÃO 02 PODER EXECUTIVO
 UNIDADE 07 SECRETARIA DE EDUCAÇÃO
 SUB UNIDADE 00 SECRETARIA DE EDUCAÇÃO

Aplicação Programada	Proj/Ativ	Finalidade F.R. - C.A.	Categoria	Detalhada	TotalGrupo	Total Categ.	Total Func.
Gestão Administrativa de Pessoal da Secretaria de Educação	12.122.1201.2042.0000						15.000,00
3 DESPESAS CORREN						15.000,00	
1 PESSOAL E ENCARGOS SOCIAIS					15.000,00		
CONTRATAÇÃO POR TEMPO DETERMINADO			3.1.90.04.00	5.000,00			
VENCIMENTOS E VANTAGENS FIXAS - PESSOAL CIVIL			3.1.90.11.00	10.000,00			
Manutenção das Atividades Administrativa da Secretaria de Educação	12.122.1201.2043.0000						30.000,00
3 DESPESAS CORREN						30.000,00	
3 OUTRAS DESPESAS CORRENTES					30.000,00		
DIÁRIAS - PESSOAL CIVIL			3.3.90.14.00	5.000,00			
MATERIAL DE CONSUMO			3.3.90.30.00	5.000,00			
OUTROS SERVIÇOS DE TERCEIROS - PESSOA FISICA			3.3.90.36.00	5.000,00			
OUTROS SERVIÇOS DE TERCEIROS - PESSOA JURÍDICA			3.3.90.39.00	15.000,00			
TOTAL							45.000,00

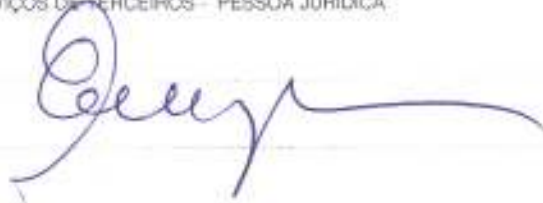

QUADRO AUXILIAR DE DETALHAMENTO DA DESPESA

Lei: , Data:

ORGÃO 02 PODER EXECUTIVO
 UNIDADE 08 SECRETARIA DE FINANÇAS E TESOUREARIA
 SUB UNIDADE 00 SECRETARIA DE FINANÇAS E TESOUREARIA

Aplicação Programada	Proj/Ativ	Finalidade	Categoria	Detalhada	Total Grupo	Total Categ.	Total Func.
		F.R. - C.A.					
Gestão Administrativa da Secretaria de Finanças e Tesouraria	04.122.0401.2044.0000						120.000,00
3	DESPEAS CORREN					120.000,00	
1	PESSOAL E ENCARGOS SOCIAIS				120.000,00		
	CONTRATAÇÃO POR TEMPO DETERMINADO		3.1.90.04.00	5.000,00			
	VENCIMENTOS E VANTAGENS FIXAS - PESSOAL CIVIL		3.1.90.11.00	100.000,00			
	DESPEAS DE EXERCÍCIOS ANTERIORES		3.1.90.92.00	5.000,00			
	INDENIZAÇÕES E RESTITUIÇÕES TRABALHISTAS		3.1.90.94.00	10.000,00			
Manutenção das atividades da Secretaria de Finanças e Tesouraria	04.122.0401.2045.0000						402.000,00
3	DESPEAS CORREN					402.000,00	
3	OUTRAS DESPEAS CORRENTES				402.000,00		
	DIÁRIAS - PESSOAL CIVIL		3.3.90.14.00	5.000,00			
	MATERIAL DE CONSUMO		3.3.90.30.00	20.000,00			
	OUTROS SERVIÇOS DE TERCEIROS - PESSOA FÍSICA		3.3.90.36.00	20.000,00			
	OUTROS SERVIÇOS DE TERCEIROS - PESSOA JURÍDICA		3.3.90.39.00	350.000,00			
	DESPEAS DE EXERCÍCIOS ANTERIORES		3.3.90.92.00	5.000,00			
	INDENIZAÇÕES E RESTITUIÇÕES		3.3.90.93.00	2.000,00			
Formação do Patrimônio dos Servidores Públicos	04.122.0401.2046.0000						350.000,00
3	DESPEAS CORREN					350.000,00	
3	OUTRAS DESPEAS CORRENTES				350.000,00		
	OBRIGAÇÕES TRIBUTARIAS E CONTRIBUTIVAS		3.3.90.47.00	350.000,00			
Aquisição de Móveis, Máquinas e Equipamentos para Secretaria de Finanças	04.122.0402.1014.0000						10.000,00
4	DESPEAS DE CAPÍT					10.000,00	
4	INVESTIMENTOS				10.000,00		
	EQUIPAMENTOS E MATERIAL PERMANENTE		4.4.90.52.00	10.000,00			
Amortização da Dívida Junto ao INSS e Outros	28.843.0000.0001.0000						141.000,00
3	DESPEAS CORREN					14.000,00	
2	JUROS E ENCARGOS DA DÍVIDA				14.000,00		
	JUROS SOBRE A DÍVIDA POR CONTRATO		3.2.90.21.00	9.000,00			
	OUTROS ENCARGOS SOBRE A DÍVIDA POR CONTRATO		3.2.90.22.00	5.000,00			
4	DESPEAS DE CAPÍT					127.000,00	
6	AMORTIZAÇÃO DA DÍVIDA				127.000,00		
	PRINCIPAL DA DÍVIDA CONTRATUAL RESGATADA		4.6.90.71.00	127.000,00			
Precatórios Judiciais	28.843.0000.0002.0000						10.000,00
3	DESPEAS CORREN					10.000,00	
3	OUTRAS DESPEAS CORRENTES				10.000,00		
	SENTENÇAS JUDICIAIS		3.3.90.91.00	10.000,00			
Reserva de Contingência	99.999.9999.9001.0000						145.000,00
9	RESERVA DE CONTING					145.000,00	
9	RESERVA DE CONTINGÊNCIA				145.000,00		
	RESERVA DE CONTINGÊNCIA		99.99.99.00	145.000,00			
TOTAL							1.178.000,00



PREFEITURA MUNICIPAL DE XEXÉU

AV. MÁRIO MELO - CNPJ:12688517/0001-48

Orçamento Programa - Exercício de 2015

Página 13

Lei: , Data:

QUADRO AUXILIAR DE DETALHAMENTO DA DESPESA

ORGÃO 02 PODER EXECUTIVO
 UNIDADE 09 SECRETARIA DE OBRAS, TRANSPORTE E SERVIÇOS PÚBLICOS
 SUB UNIDADE 00 SECRETARIA DE OBRAS, TRANSPORTE E SERVIÇOS PÚBLICOS

Aplicação Programada	Proj/Ativ	Finalidade F.R. - G.A.	Categoria	Detalhada	Total Grupo	Total Categ.	Total Func.
Gestão Administrativa de Pessoal da Secretaria de Obras, Transporte e Serviços Públicos	04.122.0401.2047.0000						912.000,00
3 DESPESAS CORREN						912.000,00	
1 PESSOAL E ENCARGOS SOCIAIS					912.000,00		
CONTRATAÇÃO POR TEMPO DETERMINADO			3.1.90.04.00	12.000,00			
VENCIMENTOS E VANTAGENS FIXAS - PESSOAL CIVIL			3.1.90.11.00	900.000,00			
Manutenção das Atividades da Secretaria de Obras, Transporte e Serviços Públicos	04.122.0401.2048.0000						233.000,00
3 DESPESAS CORREN						233.000,00	
3 OUTRAS DESPESAS CORRENTES					233.000,00		
DIÁRIAS - PESSOAL CIVIL			3.3.90.14.00	3.000,00			
MATERIAL DE CONSUMO			3.3.90.30.00	100.000,00			
OUTROS SERVIÇOS DE TERCEIROS - PESSOA FÍSICA			3.3.90.36.00	10.000,00			
OUTROS SERVIÇOS DE TERCEIROS - PESSOA JURÍDICA			3.3.90.39.00	120.000,00			
Implantação e Manutenção da Guarda Municipal	04.122.0401.2049.0000						25.000,00
3 DESPESAS CORREN						25.000,00	
3 OUTRAS DESPESAS CORRENTES					25.000,00		
MATERIAL DE CONSUMO			3.3.90.30.00	10.000,00			
OUTROS SERVIÇOS DE TERCEIROS - PESSOA FÍSICA			3.3.90.36.00	5.000,00			
OUTROS SERVIÇOS DE TERCEIROS - PESSOA JURÍDICA			3.3.90.39.00	10.000,00			
Aquisição de Veículo, Móveis, Máquinas e Equipamentos para Secretaria de Obras	04.122.0402.1015.0000						30.000,00
4 DESPESAS DE CAPIT						30.000,00	
4 INVESTIMENTOS					30.000,00		
EQUIPAMENTOS E MATERIAL PERMANENTE			4.4.90.52.00	30.000,00			
Aquisição de Veículos e Máquinas Pesadas (Tratores e Outros)	04.122.0402.1016.0000						100.000,00
4 DESPESAS DE CAPIT						100.000,00	
4 INVESTIMENTOS					100.000,00		
EQUIPAMENTOS E MATERIAL PERMANENTE			4.4.90.52.00	100.000,00			
Construção, reforma e/ ou ampliação de Centros de Convivência ao Idoso	08.241.0801.1017.0000						52.000,00
4 DESPESAS DE CAPIT						52.000,00	
4 INVESTIMENTOS					52.000,00		
OBRAS E INSTALAÇÕES			4.4.90.51.00	52.000,00			
Construção, reforma e/ ou ampliação do PROJovem	08.243.0802.1018.0000						50.000,00
4 DESPESAS DE CAPIT						50.000,00	
4 INVESTIMENTOS					50.000,00		
OBRAS E INSTALAÇÕES			4.4.90.51.00	50.000,00			
Construção, reforma e/ ou ampliação do CRAS	08.243.0802.1018.0000						50.000,00
4 DESPESAS DE CAPIT						50.000,00	
4 INVESTIMENTOS					50.000,00		
OBRAS E INSTALAÇÕES			4.4.90.51.00	50.000,00			
Construção, reforma e/ ou ampliação do PET	08.244.0803.1020.0000						50.000,00
4 DESPESAS DE CAPIT						50.000,00	
4 INVESTIMENTOS					50.000,00		
OBRAS E INSTALAÇÕES			4.4.90.51.00	50.000,00			

QUADRO AUXILIAR DE DETALHAMENTO DA DESPESA

ORGÃO 02 PODER EXECUTIVO
 UNIDADE 09 SECRETARIA DE OBRAS, TRANSPORTE E SERVIÇOS PÚBLICOS
 SUB UNIDADE 00 SECRETARIA DE OBRAS, TRANSPORTE E SERVIÇOS PÚBLICOS

Aplicação Programada	Proj/Ativ	Finalidade F.R. - C.A.	Categoria	Detalhada	Total/Grupo	Total Categ.	Total Func.
Construção, reforma e/ ou ampliação do PETI	08.244.0803.1020.0000						50.000,00
Construção, reforma e/ ou ampliação do CREAS	08.244.0803.1021.0000						70.000,00
4 DESPESAS DE CAPÍT						70.000,00	
4 INVESTIMENTOS							
OBRAS E INSTALAÇÕES			4.4.90.51.00	70.000,00	70.000,00		
Construção, Reforma e Ampliação da Academia da Cidade	10.813.1001.1022.0000						400.000,00
4 DESPESAS DE CAPÍT						400.000,00	
4 INVESTIMENTOS							
OBRAS E INSTALAÇÕES			4.4.90.51.00	400.000,00	400.000,00		
Desapropriações de Imóveis	15.122.1501.1023.0000						100.000,00
4 DESPESAS DE CAPÍT						100.000,00	
4 INVESTIMENTOS							
AQUISIÇÃO DE IMÓVEIS			4.4.90.61.00	100.000,00	100.000,00		
Construção, Ampliação e Restauração de Prédios Públicos	15.451.1502.1024.0000						50.000,00
4 DESPESAS DE CAPÍT						50.000,00	
4 INVESTIMENTOS							
OBRAS E INSTALAÇÕES			4.4.90.51.00	50.000,00	50.000,00		
Construção, Reforma, Melhoramentos e/ou Ampliação de Cemitérios Públicos, Necrópoles e Velórios	15.451.1503.1025.0000						100.000,00
4 DESPESAS DE CAPÍT						100.000,00	
4 INVESTIMENTOS							
OBRAS E INSTALAÇÕES			4.4.90.51.00	100.000,00	100.000,00		
Manutenção de Cemitérios Públicos, Necrópoles e Velórios	15.451.1503.2050.0000						15.000,00
3 DESPESAS CORREN						15.000,00	
3 OUTRAS DESPESAS CORRENTES							
MATERIAL DE CONSUMO			3.3.90.30.00	5.000,00			
OUTROS SERVIÇOS DE TERCEIROS - PESSOA FÍSICA			3.3.90.36.00	5.000,00			
OUTROS SERVIÇOS DE TERCEIROS - PESSOA JURÍDICA			3.3.90.39.00	5.000,00			
Construção e/ou Reposição de Calçamento, Meio-fio e Recapeamento Asfáltico	15.451.1504.1026.0000						355.000,00
4 DESPESAS DE CAPÍT						355.000,00	
4 INVESTIMENTOS							
OBRAS E INSTALAÇÕES			4.4.90.51.00	355.000,00	355.000,00		
Manutenção dos Serviços de Obras e Urbanismo	15.451.1504.2051.0000						14.000,00
3 DESPESAS CORREN						14.000,00	
3 OUTRAS DESPESAS CORRENTES							
MATERIAL DE CONSUMO			3.3.90.30.00	3.000,00			
OUTROS SERVIÇOS DE TERCEIROS - PESSOA FÍSICA			3.3.90.36.00	3.000,00			
LOCAÇÃO DE MÃO-DE-OBRA			3.3.90.37.00	3.000,00			
OUTROS SERVIÇOS DE TERCEIROS - PESSOA JURÍDICA			3.3.90.38.00	5.000,00			
Construção do Portal da Cidade	15.451.1506.1084.0000						100.000,00
4 DESPESAS DE CAPÍT						100.000,00	
4 INVESTIMENTOS							
OBRAS E INSTALAÇÕES			4.4.90.51.00	100.000,00	100.000,00		



QUADRO AUXILIAR DE DETALHAMENTO DA DESPESA

ORGÃO 02 PODER EXECUTIVO
UNIDADE 09 SECRETARIA DE OBRAS, TRANSPORTE E SERVIÇOS PÚBLICOS
SUB UNIDADE 00 SECRETARIA DE OBRAS, TRANSPORTE E SERVIÇOS PÚBLICOS

Aplicação Programada	Proj/Ativ	Finalidade F.R. - C.A.	Categoria	Detalhada	Total Grupo	Total Categ.	Total Func.
Reequipamento da Limpeza Pública	15.452.1505.1027.0000						
4 DESPESAS DE CAPÍT						30.000,00	30.000,00
4 INVESTIMENTOS							
EQUIPAMENTOS E MATERIAL PERMANENTE			4.4.90.52.00	30.000,00	30.000,00		
Manutenção da Limpeza Pública	15.452.1505.2052.0000						
3 DESPESAS CORREN						840.000,00	840.000,00
3 OUTRAS DESPESAS CORRENTES							
MATERIAL DE CONSUMO			3.3.90.30.00	10.000,00			
OUTROS SERVIÇOS DE TERCEIROS - PESSOA FÍSICA			3.3.90.36.00	10.000,00			
LOCAÇÃO DE MÃO-DE-OBRA			3.3.90.37.00	20.000,00			
OUTROS SERVIÇOS DE TERCEIROS - PESSOA JURÍDICA			3.3.90.39.00	800.000,00			
Construção, Restauração de Praças, Parques e Jardins	15.813.1506.1029.0000						
4 DESPESAS DE CAPÍT						50.000,00	50.000,00
4 INVESTIMENTOS							
OBRAS E INSTALAÇÕES			4.4.90.51.00	50.000,00	50.000,00		
Manutenção das Praças, Parques e Jardins	15.813.1506.2053.0000						
3 DESPESAS CORREN						20.000,00	20.000,00
3 OUTRAS DESPESAS CORRENTES							
MATERIAL DE CONSUMO			3.3.90.30.00	5.000,00			
OUTROS SERVIÇOS DE TERCEIROS - PESSOA FÍSICA			3.3.90.36.00	5.000,00			
LOCAÇÃO DE MÃO-DE-OBRA			3.3.90.37.00	5.000,00			
OUTROS SERVIÇOS DE TERCEIROS - PESSOA JURÍDICA			3.3.90.39.00	5.000,00			
Construção e Restauração de Casas Populares	16.482.1601.1029.0000						
4 DESPESAS DE CAPÍT						500.000,00	500.000,00
4 INVESTIMENTOS							
OBRAS E INSTALAÇÕES			4.4.90.51.00	500.000,00	500.000,00		
Construção, Ampliação e Melhoria de Esgotos, Galerias, Buacos e Outros	17.512.1701.1030.0000						
4 DESPESAS DE CAPÍT						200.000,00	200.000,00
4 INVESTIMENTOS							
OBRAS E INSTALAÇÕES			4.4.90.51.00	200.000,00	200.000,00		
Construção, Ampliação e Melhoria de Unidades Sanitárias	17.512.1701.1031.0000						
4 DESPESAS DE CAPÍT						400.000,00	400.000,00
4 INVESTIMENTOS							
OBRAS E INSTALAÇÕES			4.4.90.51.00	400.000,00	400.000,00		
Manutenção do Sistema de Saneamento Básico	17.512.1701.2054.0000						
3 DESPESAS CORREN						80.000,00	80.000,00
3 OUTRAS DESPESAS CORRENTES							
MATERIAL DE CONSUMO			3.3.90.30.00	10.000,00			
OUTROS SERVIÇOS DE TERCEIROS - PESSOA FÍSICA			3.3.90.36.00	10.000,00			
LOCAÇÃO DE MÃO-DE-OBRA			3.3.90.37.00	10.000,00			
OUTROS SERVIÇOS DE TERCEIROS - PESSOA JURÍDICA			3.3.90.39.00	50.000,00			
Obras de construção e serviços de melhoria e ampliação do sistema de abastecimento d'água	18.544.1601.1076.0000						
4 DESPESAS DE CAPÍT						1.000.000,00	1.000.000,00
4 INVESTIMENTOS							
OBRAS E INSTALAÇÕES			4.4.90.51.00	1.000.000,00	1.000.000,00		

QUADRO AUXILIAR DE DETALHAMENTO DA DESPESA

ORGÃO 02 PODER EXECUTIVO
 UNIDADE 09 SECRETARIA DE OBRAS, TRANSPORTE E SERVIÇOS PÚBLICOS
 SUB UNIDADE 00 SECRETARIA DE OBRAS, TRANSPORTE E SERVIÇOS PÚBLICOS

Aplicação Programada	Proj/Ativ	Finalidade F.R. - C.A.	Categoria	Detalhada	Total Grupo	Total Categ.	Total Func.
Obras de construção e serviços de melhoria e ampliação do sistema de abastecimento d'água	18.544.1801.1076.0000						1.000.000,00
Serviços de manutenção e conservação sistema de abastecimento d'água	18.544.1801.2157.0000						33.000,00
3 DESPESAS CORREN						33.000,00	
3 OUTRAS DESPESAS CORRENTES					33.000,00		
MATERIAL DE CONSUMO			3.3.90.30.00	8.000,00			
OUTROS SERVIÇOS DE TERCEIROS - PESSOA FÍSICA			3.3.90.36.00	10.000,00			
OUTROS SERVIÇOS DE TERCEIROS - PESSOA JURÍDICA			3.3.90.39.00	15.000,00			
Construção, Ampliação e Restauração de Mercados, Matadouros e Açougues Público	20.605.2001.1032.0000						100.000,00
4 DESPESAS DE CAPITAL						100.000,00	
4 INVESTIMENTOS					100.000,00		
OBRAS E INSTALAÇÕES			4.4.90.51.00	100.000,00			
Expansão do Sistema de Iluminação Pública	25.752.2501.1033.0000						100.000,00
4 DESPESAS DE CAPITAL						100.000,00	
4 INVESTIMENTOS					100.000,00		
OBRAS E INSTALAÇÕES			4.4.90.51.00	100.000,00			
Aquisição de Equipamentos e Postes para o Sistema de Iluminação Pública	25.752.2501.1034.0000						50.000,00
4 DESPESAS DE CAPITAL						50.000,00	
4 INVESTIMENTOS					50.000,00		
OBRAS E INSTALAÇÕES			4.4.90.51.00	50.000,00			
Manutenção do Sistema de Iluminação Pública na Sede, Distritos e Povoados	25.752.2501.2085.0000						25.000,00
3 DESPESAS CORREN						25.000,00	
3 OUTRAS DESPESAS CORRENTES					25.000,00		
MATERIAL DE CONSUMO			3.3.90.30.00	5.000,00			
OUTROS SERVIÇOS DE TERCEIROS - PESSOA FÍSICA			3.3.90.36.00	10.000,00			
OUTROS SERVIÇOS DE TERCEIROS - PESSOA JURÍDICA			3.3.90.39.00	10.000,00			
Construção e/ou Recuperação de Rodovias Municipais, Passagens, Molhadas, Pontes e Outros	26.782.2601.1035.0000						361.000,00
4 DESPESAS DE CAPITAL						361.000,00	
4 INVESTIMENTOS					361.000,00		
OBRAS E INSTALAÇÕES			4.4.90.51.00	361.000,00			
Obras de Construção e Serviços de Aberturas de Estradas Vizinhas	26.782.2601.1036.0000						800.000,00
4 DESPESAS DE CAPITAL						800.000,00	
4 INVESTIMENTOS					800.000,00		
OBRAS E INSTALAÇÕES			4.4.90.51.00	800.000,00			
Construção e Restauração de Abrigos de Passageiros (Rodoviária)	26.782.2601.1037.0000						30.000,00
4 DESPESAS DE CAPITAL						30.000,00	
4 INVESTIMENTOS					30.000,00		
OBRAS E INSTALAÇÕES			4.4.90.51.00	30.000,00			
Construção de um Terminal Rodoviário	26.782.2601.1079.0000						300.000,00
4 DESPESAS DE CAPITAL						300.000,00	

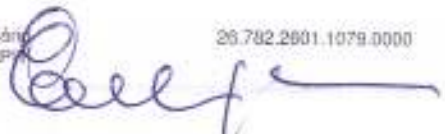

QUADRO AUXILIAR DE DETALHAMENTO DA DESPESA

ORGÃO 02 PODER EXECUTIVO
 UNIDADE 03 SECRETARIA DE OBRAS, TRANSPORTE E SERVIÇOS PÚBLICOS
 SUB UNIDADE 00 SECRETARIA DE OBRAS, TRANSPORTE E SERVIÇOS PÚBLICOS

Aplicação Programada	Proj/Ativ	Finalidade	Categoria	Detalhada	TotalGrupo	Total Categ.	Total Func.
		F.R. - C.A.					
Construção de um Terminal Rodoviário	26.782.2601.1079.9000						300.000,00
4 DESPESAS DE CAPIT						300.000,00	
4 INVESTIMENTOS							
OBRAS E INSTALAÇÕES			4.4.90.51.00	300.000,00	300.000,00		
Manutenção de Estradas Municipais, Passagens, Molhadas, Pontes e Outros	26.782.2601.2056.0000						15.000,00
3 DESPESAS CORREN						15.000,00	
3 OUTRAS DESPESAS CORRENTES							
MATERIAL DE CONSUMO			3.3.90.30.00	5.000,00	15.000,00		
OUTROS SERVIÇOS DE TERCEIROS - PESSOA FÍSICA			3.3.90.38.00	5.000,00			
OUTROS SERVIÇOS DE TERCEIROS - PESSOA JURÍDICA			3.3.90.39.00	5.000,00			
Construção, Reforma e/ou Ampliação de Campos de Futebol, Ginásios de Esportes, Quadras Poliesportivas entre Outras	27.812.2701.1038.0000						500.000,00
4 DESPESAS DE CAPIT						500.000,00	
4 INVESTIMENTOS							
OBRAS E INSTALAÇÕES			4.4.90.51.00	500.000,00	500.000,00		
TOTAL							8.140.000,00



QUADRO AUXILIAR DE DETALHAMENTO DA DESPESA

ORGÃO 02 PODER EXECUTIVO
 UNIDADE 10 SECRETARIA DE SAÚDE
 SUB UNIDADE 00 SECRETARIA DE SAÚDE

Aplicação Programada	Proj/Ativ	Finalidade F.R. - C.A.	Categoria	Detalhada	Total Grupo	Total Categ.	Total Func.
Gestão Administrativa de Pessoal da Secretaria de saúde	10.122.0401.2057.0000						
3 DESPESAS CORREN						15.000,00	15.000,00
1 PESSOAL E ENCARGOS SOCIAIS							
CONTRATAÇÃO POR TEMPO DETERMINADO			3.1.90.04.00	5.000,00	15.000,00		
VENCIMENTOS E VANTAGENS FIXAS - PESSOAL CIVIL			3.1.90.11.00	10.000,00			
Manutenção das Atividades da Secretaria de saúde	10.122.0401.2058.0000						
3 DESPESAS CORREN						31.000,00	31.000,00
3 OUTRAS DESPESAS CORRENTES							
DIÁRIAS - PESSOAL CIVIL			3.3.90.14.00	2.000,00	31.000,00		
MATERIAL DE CONSUMO			3.3.90.30.00	2.000,00			
OUTROS SERVIÇOS DE TERCEIROS - PESSOA FÍSICA			3.3.90.36.00	2.000,00			
OUTROS SERVIÇOS DE TERCEIROS - PESSOA JURÍDICA			3.3.90.39.00	25.000,00			
TOTAL							46.000,00



QUADRO AUXILIAR DE DETALHAMENTO DA DESPESA

ORGÃO 02 PODER EXECUTIVO
 UNIDADE 11 SECRETARIA DE AGRICULTURA E MEIO AMBIENTE
 SUB UNIDADE 00 SECRETARIA DE AGRICULTURA E MEIO AMBIENTE

Aplicação Programada	Proj/Ativ	Finalidade F.R. - C.A.	Categoria	Detalhada	TotalGrupo	Total Categ.	Total Func.
Gestão Administrativa da Pessoal da Secretaria de Agricultura e Meio Ambiente	20.122.0401.2059.0000						15.000,00
3 DESPESAS CORREN							
1 PESSOAL E ENCARGOS SOCIAIS						15.000,00	
CONTRATAÇÃO POR TEMPO DETERMINADO			3.1.90.04.00	5.000,00	15.000,00		
VENCIMENTOS E VANTAGENS FIXAS - PESSOAL CIVIL			3.1.90.11.00	10.000,00			
Manutenção das Atividades da Secretaria de Agricultura e Meio Ambiente	20.122.0401.2060.0000						8.000,00
3 DESPESAS CORREN							
3 OUTRAS DESPESAS CORRENTES						8.000,00	
DIÁRIAS - PESSOAL CIVIL			3.3.90.14.00	2.000,00	8.000,00		
MATERIAL DE CONSUMO			3.3.90.30.00	2.000,00			
OUTROS SERVIÇOS DE TERCEIROS - PESSOA FÍSICA			3.3.90.36.00	2.000,00			
OUTROS SERVIÇOS DE TERCEIROS - PESSOA JURÍDICA			3.3.90.39.00	2.000,00			
Manutenção das ações vinculadas ao Desenvolvimento sustentável agropecuário	20.606.2006.2054.0000						4.000,00
3 DESPESAS CORREN							
3 OUTRAS DESPESAS CORRENTES						4.000,00	
OUTROS SERVIÇOS DE TERCEIROS - PESSOA FÍSICA			3.3.90.36.00	2.000,00	4.000,00		
OUTROS SERVIÇOS DE TERCEIROS - PESSOA JURÍDICA			3.3.90.39.00	2.000,00			
Estudo sobre a produção na Cooperativa de Produção Agropecuária	20.606.2006.2201.0000						4.000,00
3 DESPESAS CORREN							
3 OUTRAS DESPESAS CORRENTES						4.000,00	
OUTROS SERVIÇOS DE TERCEIROS - PESSOA FÍSICA			3.3.90.36.00	2.000,00	4.000,00		
OUTROS SERVIÇOS DE TERCEIROS - PESSOA JURÍDICA			3.3.90.39.00	2.000,00			
Implantação e Manutenção das ações do programa Produção Orgânica	20.606.2007.2065.0000						6.000,00
3 DESPESAS CORREN							
3 OUTRAS DESPESAS CORRENTES						6.000,00	
MATERIAL DE CONSUMO			3.3.90.30.00	2.000,00	6.000,00		
OUTROS SERVIÇOS DE TERCEIROS - PESSOA FÍSICA			3.3.90.36.00	2.000,00			
OUTROS SERVIÇOS DE TERCEIROS - PESSOA JURÍDICA			3.3.90.39.00	2.000,00			
Estudo sobre a Produção Orgânica e campanhas de conscientização	20.606.2007.2202.0000						2.000,00
3 DESPESAS CORREN							
3 OUTRAS DESPESAS CORRENTES						2.000,00	
SERVIÇOS DE CONSULTORIA			3.3.90.35.00	2.000,00	2.000,00		
Aquisição de Máquinas e Equipamentos Diversos para Irrigação	20.607.2002.1043.0000						20.000,00
4 DESPESAS DE CAPIT							
4 INVESTIMENTOS						20.000,00	
EQUIPAMENTOS E MATERIAL PERMANENTE			4.4.90.52.00	20.000,00	20.000,00		
Implantação e Manutenção destinado de Irrigação	20.607.2002.1044.0000						6.000,00
3 DESPESAS CORREN							
3 OUTRAS DESPESAS CORRENTES						6.000,00	
MATERIAL DE CONSUMO			3.3.90.30.00	2.000,00	6.000,00		
OUTROS SERVIÇOS DE TERCEIROS - PESSOA FÍSICA			3.3.90.36.00	2.000,00			
OUTROS SERVIÇOS DE TERCEIROS - PESSOA JURÍDICA			3.3.90.39.00	2.000,00			

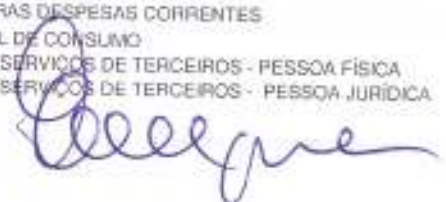

QUADRO AUXILIAR DE DETALHAMENTO DA DESPESA

ORGÃO 02 PODER EXECUTIVO
 UNIDADE 11 SECRETARIA DE AGRICULTURA E MEIO AMBIENTE
 SUB UNIDADE 00 SECRETARIA DE AGRICULTURA E MEIO AMBIENTE

Aplicação Programada	Proj/Ativ	Finalidade F.R. - C.A.	Categoria	Detalhada	TotalGrupo	Total Categ.	Total Func.
Implantação e Manutenção destinado de irrigação	20.607.2002.1044.0000						6.000,00
Aquisição de Tratores, móveis, máquinas, veículos e equipamentos agrícolas diversos	20.608.2002.1039.0000						100.000,00
4 DESPESAS DE CAPITAL						100.000,00	
4 INVESTIMENTOS					100.000,00		
EQUIPAMENTOS E MATERIAL PERMANENTE			4.4.90.52.00	100.000,00			
Promoção de feiras e eventos de apoio as atividades pecuárias	20.608.2002.2062.0000						8.000,00
3 DESPESAS CORREN						8.000,00	
3 OUTRAS DESPESAS CORRENTES					6.000,00		
MATERIAL DE CONSUMO			3.3.90.30.00	2.000,00			
OUTROS SERVIÇOS DE TERCEIROS - PESSOA FÍSICA			3.3.90.36.00	2.000,00			
OUTROS SERVIÇOS DE TERCEIROS - PESSOA JURÍDICA			3.3.90.39.00	2.000,00			
Despesas com Preparo do Solo e Distribuição de Sementes	20.608.2003.2061.0000						14.000,00
3 DESPESAS CORREN						14.000,00	
3 OUTRAS DESPESAS CORRENTES					14.000,00		
MATERIAL DE CONSUMO			3.3.90.30.00	5.000,00			
Material, Bem ou Serviço para Distribuição Gratuita			3.3.90.32.00	2.000,00			
OUTROS SERVIÇOS DE TERCEIROS - PESSOA FÍSICA			3.3.90.36.00	2.000,00			
OUTROS SERVIÇOS DE TERCEIROS - PESSOA JURÍDICA			3.3.90.39.00	5.000,00			
Implantação e Manutenção do programa PRONAF no Município, inclusive em Parceria com outras Esferas de Governo	20.609.2004.2203.0000						8.000,00
3 DESPESAS CORREN						8.000,00	
3 OUTRAS DESPESAS CORRENTES					8.000,00		
MATERIAL DE CONSUMO			3.3.90.30.00	2.000,00			
Material, Bem ou Serviço para Distribuição Gratuita			3.3.90.32.00	2.000,00			
OUTROS SERVIÇOS DE TERCEIROS - PESSOA FÍSICA			3.3.90.36.00	2.000,00			
OUTROS SERVIÇOS DE TERCEIROS - PESSOA JURÍDICA			3.3.90.39.00	2.000,00			
Campanha de Vacinação de Animais	20.609.2005.2063.0000						23.000,00
3 DESPESAS CORREN						23.000,00	
3 OUTRAS DESPESAS CORRENTES					23.000,00		
MATERIAL DE CONSUMO			3.3.90.30.00	5.000,00			
Material, Bem ou Serviço para Distribuição Gratuita			3.3.90.32.00	8.000,00			
OUTROS SERVIÇOS DE TERCEIROS - PESSOA FÍSICA			3.3.90.36.00	5.000,00			
OUTROS SERVIÇOS DE TERCEIROS - PESSOA JURÍDICA			3.3.90.39.00	5.000,00			
TOTAL							216.000,00

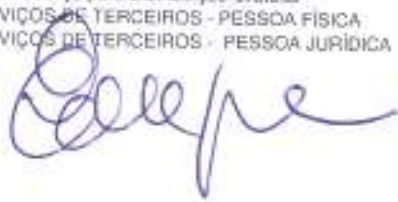



PREFEITURA MUNICIPAL DE XEXÉU

AV. MÁRIO MELO - CNPJ:12888517/0001-48

Orçamento Programa - Exercício de 2015

QUADRO AUXILIAR DE DETALHAMENTO DA DESPESA

Página 21

Lei: , Data:

ORGÃO 02 PODER EXECUTIVO
UNIDADE 12 SECRETARIA DE GESTÃO DISTRITAL
SUB UNIDADE 00 SECRETARIA DE GESTÃO DISTRITAL

Aplicação Programada	Proj/Ativ	Finalidade	Categoria	Detalhada	Total Grupo	Total Categ.	Total Fund.
Gestão Administrativa de Pessoal da Secretaria de Gestão Distrital	04.122.0401.2066.0000	F.R. - C.A.					15.000,00
3	DESPESAS CORREN						15.000,00
1	PESSOAL E ENCARGOS SOCIAIS				15.000,00		
	CONTRATAÇÃO POR TEMPO DETERMINADO		3.1.90.04.00	5.000,00			
	VENCIMENTOS E VANTAGENS FIXAS - PESSOAL CIVIL		3.1.90.11.00	10.000,00			
Manutenção das Atividades da Secretaria de Gestão Distrital	04.122.0401.2067.0000						8.000,00
3	DESPESAS CORREN						8.000,00
3	OUTRAS DESPESAS CORRENTES					8.000,00	
	DIÁRIAS - PESSOAL CIVIL		3.3.90.14.00	2.000,00	8.000,00		
	MATERIAL DE CONSUMO		3.3.90.30.00	2.000,00			
	OUTROS SERVIÇOS DE TERCEIROS - PESSOA FÍSICA		3.3.90.36.00	2.000,00			
	OUTROS SERVIÇOS DE TERCEIROS - PESSOA JURÍDICA		3.3.90.39.00	2.000,00			
TOTAL							23.000,00

QUADRO AUXILIAR DE DETALHAMENTO DA DESPESA

ORGÃO 03 FUNDOS
UNIDADE 01 FUNDO MUNICIPAL DE SAÚDE DE XEXÉU
SUB UNIDADE 00 FUNDO MUNICIPAL DE SAÚDE

Aplicação Programada	Proj/Ativ	Finalidade	Categoria	Detalhada	Total Grupo	Total Categ.	Total Func.
		F.R. - C.A.					
Apoio as atividades do Conselho Municipal de Saúde	10.032.1002.2088.0000						7.000,00
3	DESPEAS CORREN						
3	OUTRAS DESPEAS CORRENTES				7.000,00		7.000,00
	MATERIAL DE CONSUMO		3.3.90.30.00	2.000,00			
	OUTROS SERVIÇOS DE TERCEIROS - PESSOA FÍSICA		3.3.90.36.00	2.000,00			
	OUTROS SERVIÇOS DE TERCEIROS - PESSOA JURÍDICA		3.3.90.39.00	3.000,00			
Gestão Administrativa de Pessoal do Fundo Municipal de Saúde	10.122.1003.2069.0000						1.577.000,00
3	DESPEAS CORREN						
1	PESSOAL E ENCARGOS SOCIAIS				1.577.000,00		1.577.000,00
	CONTRATAÇÃO POR TEMPO DETERMINADO		3.1.90.04.00	282.000,00			
	VENCIMENTOS E VANTAGENS FIXAS - PESSOAL CIVIL		3.1.90.11.00	1.000.000,00			
	OBRIGAÇÕES PATRONAIS		3.1.90.13.00	285.000,00			
	OUTRAS DESPEAS VARIÁVEIS - PESSOAL CIVIL		3.1.90.16.00	5.000,00			
	INDENIZAÇÕES E RESTITUIÇÕES TRABALHISTAS		3.1.90.94.00	5.000,00			
Manutenção das Atividades Gerais do Fundo Municipal de Saúde	10.122.1003.2070.0000						1.374.000,00
3	DESPEAS CORREN						
3	OUTRAS DESPEAS CORRENTES				1.374.000,00		1.374.000,00
	DIÁRIAS - PESSOAL CIVIL		3.3.90.14.00	30.000,00			
	MATERIAL DE CONSUMO		3.3.90.30.00	200.000,00			
	PASSAGENS E DESPEAS COM LOCOMOÇÃO		3.3.90.33.00	5.000,00			
	SERVIÇOS DE CONSULTORIA		3.3.90.35.00	5.000,00			
	OUTROS SERVIÇOS DE TERCEIROS - PESSOA FÍSICA		3.3.90.36.00	20.000,00			
	OUTROS SERVIÇOS DE TERCEIROS - PESSOA JURÍDICA		3.3.90.39.00	1.100.000,00			
	OBRIGAÇÕES TRIBUTÁRIAS E CONTRIBUTIVAS		3.3.90.47.00	10.000,00			
	DESPEAS DE EXERCÍCIOS ANTERIORES		3.3.90.92.00	2.000,00			
	INDENIZAÇÕES E RESTITUIÇÕES		3.3.90.93.00	2.000,00			
Quidância em Saúde - SUS	10.122.1003.2071.0000						3.000,00
3	DESPEAS CORREN						
3	OUTRAS DESPEAS CORRENTES				3.000,00		3.000,00
	MATERIAL DE CONSUMO		3.3.90.30.00	1.000,00			
	OUTROS SERVIÇOS DE TERCEIROS - PESSOA FÍSICA		3.3.90.36.00	1.000,00			
	OUTROS SERVIÇOS DE TERCEIROS - PESSOA JURÍDICA		3.3.90.39.00	1.000,00			
Distribuição Gratuita de Materiais, Bens ou Serviços conforme Lei	10.122.1003.2072.0000						10.000,00
3	DESPEAS CORREN						
3	OUTRAS DESPEAS CORRENTES				10.000,00		10.000,00
	Material, Bem ou Serviço para Distribuição Gratuita		3.3.90.32.00	10.000,00			
Aquisição de Veículos, Ambulâncias, UTI Móvel, Móveis, Máquinas diversos	10.122.1004.1045.0000						100.000,00
4	DESPEAS DE CAPIT						
4	INVESTIMENTOS				100.000,00		100.000,00
	EQUIPAMENTOS E MATERIAL PERMANENTE		4.4.90.52.00	100.000,00			
Desapropriações de Imóveis - FMS	10.122.1501.1085.0000						80.000,00
4	DESPEAS DE CAPIT						
4	INVESTIMENTOS				80.000,00		80.000,00
	AQUISIÇÃO DE IMÓVEIS		4.4.90.61.00	80.000,00			
Divulgação Institucional das Ações de Saúde	10.131.1005.2073.0000						6.000,00



QUADRO AUXILIAR DE DETALHAMENTO DA DESPESA

ORGÃO 03 FUNDOS
UNIDADE 01 FUNDO MUNICIPAL DE SAÚDE DE XEXEU
SUB UNIDADE 00 FUNDO MUNICIPAL DE SAÚDE

Aplicação Programada	Proj/Ativ	Finalidade F.R. - C.A.	Categoria	Detalhada	Total Grupo	Total Categ.	Total Func.
Divulgação Institucional das Ações de Saúde	10.131.1005.2073.0000						
3 DESPESAS CORREN							6.000,00
3 OUTRAS DESPESAS CORRENTES					6.000,00	6.000,00	
MATERIAL DE CONSUMO			3.3.90.30.00	2.000,00			
OUTROS SERVIÇOS DE TERCEIROS - PESSOA FÍSICA			3.3.90.36.00	2.000,00			
OUTROS SERVIÇOS DE TERCEIROS - PESSOA JURÍDICA			3.3.90.39.00	2.000,00			
Incentivo à Atenção à Saúde do Portador de Deficiência	10.242.1006.2074.0000						
3 DESPESAS CORREN							6.000,00
3 OUTRAS DESPESAS CORRENTES					6.000,00	6.000,00	
Material, Bem ou Serviço para Distribuição Gratuita			3.3.90.32.00	2.000,00			
OUTROS SERVIÇOS DE TERCEIROS - PESSOA FÍSICA			3.3.90.36.00	2.000,00			
OUTROS SERVIÇOS DE TERCEIROS - PESSOA JURÍDICA			3.3.90.39.00	2.000,00			
Incentivo à Atenção à Saúde da Criança	10.301.1007.2075.0000						
3 DESPESAS CORREN							6.000,00
3 OUTRAS DESPESAS CORRENTES					6.000,00	6.000,00	
Material, Bem ou Serviço para Distribuição Gratuita			3.3.90.32.00	2.000,00			
OUTROS SERVIÇOS DE TERCEIROS - PESSOA FÍSICA			3.3.90.36.00	2.000,00			
OUTROS SERVIÇOS DE TERCEIROS - PESSOA JURÍDICA			3.3.90.39.00	2.000,00			
Incentivo à Atenção à Saúde do Adolescente	10.301.1007.2076.0000						
3 DESPESAS CORREN							6.000,00
3 OUTRAS DESPESAS CORRENTES					6.000,00	6.000,00	
Material, Bem ou Serviço para Distribuição Gratuita			3.3.90.32.00	2.000,00			
OUTROS SERVIÇOS DE TERCEIROS - PESSOA FÍSICA			3.3.90.36.00	2.000,00			
OUTROS SERVIÇOS DE TERCEIROS - PESSOA JURÍDICA			3.3.90.39.00	2.000,00			
Manutenção do Programa Saúde do Idoso	10.301.1007.2077.0000						
3 DESPESAS CORREN							6.000,00
3 OUTRAS DESPESAS CORRENTES					6.000,00	6.000,00	
MATERIAL DE CONSUMO			3.3.90.30.00	2.000,00			
OUTROS SERVIÇOS DE TERCEIROS - PESSOA FÍSICA			3.3.90.36.00	2.000,00			
OUTROS SERVIÇOS DE TERCEIROS - PESSOA JURÍDICA			3.3.90.39.00	2.000,00			
Manutenção das Atividades do Programa Saúde do Homem	10.301.1007.2078.0000						
3 DESPESAS CORREN							6.000,00
3 OUTRAS DESPESAS CORRENTES					6.000,00	6.000,00	
Material, Bem ou Serviço para Distribuição Gratuita			3.3.90.32.00	2.000,00			
OUTROS SERVIÇOS DE TERCEIROS - PESSOA FÍSICA			3.3.90.36.00	2.000,00			
OUTROS SERVIÇOS DE TERCEIROS - PESSOA JURÍDICA			3.3.90.39.00	2.000,00			
Manutenção das Atividades do Centro de Reabilitação	10.301.1007.2079.0000						
3 DESPESAS CORREN							21.000,00
3 OUTRAS DESPESAS CORRENTES					21.000,00	21.000,00	
MATERIAL DE CONSUMO			3.3.90.30.00	2.000,00			
Material, Bem ou Serviço para Distribuição Gratuita			3.3.90.32.00	2.000,00			
OUTROS SERVIÇOS DE TERCEIROS - PESSOA FÍSICA			3.3.90.36.00	15.000,00			
OUTROS SERVIÇOS DE TERCEIROS - PESSOA JURÍDICA			3.3.90.39.00	2.000,00			
Manutenção das Doenças Crônicas-Degenerativas-Hipertensão Arterial e Diabetes Mellitus	10.301.1007.2080.0000						
3 DESPESAS CORREN							20.000,00

QUADRO AUXILIAR DE DETALHAMENTO DA DESPESA

ORGÃO 03 FUNDOS
 UNIDADE 01 FUNDO MUNICIPAL DE SAÚDE DE XEXÉU
 SUB UNIDADE 00 FUNDO MUNICIPAL DE SAÚDE

Aplicação Programada	Proj/Ativ	Finalidade F.R. - C.A.	Categoria	Detalhada	Total/Grupo	Total Categ.	Total Func.
Manutenção das Doenças Crônicas-Degenerativas:Hipertensão Arterial e Diabetes Mellitus	10.301.1007.2080.0000						20.000,00
3 DESPESAS CORREN						20.000,00	
3 OUTRAS DESPESAS CORRENTES					20.000,00		
MATERIAL DE CONSUMO							
Material, Bem ou Serviço para Distribuição Gratuita			3.3.90.30.00	5.000,00			
OUTROS SERVIÇOS DE TERCEIROS - PESSOA FÍSICA			3.3.90.32.00	5.000,00			
OUTROS SERVIÇOS DE TERCEIROS - PESSOA JURÍDICA			3.3.90.36.00	5.000,00			
			3.3.90.39.00	5.000,00			
Manutenção da Vigilância prevenção e Atenção em HIV(AIDS) e out. doenças Sexualmente Transmissíveis	10.301.1007.2081.0000						20.000,00
3 DESPESAS CORREN						20.000,00	
3 OUTRAS DESPESAS CORRENTES					20.000,00		
MATERIAL DE CONSUMO							
Material, Bem ou Serviço para Distribuição Gratuita			3.3.90.30.00	5.000,00			
OUTROS SERVIÇOS DE TERCEIROS - PESSOA FÍSICA			3.3.90.32.00	5.000,00			
OUTROS SERVIÇOS DE TERCEIROS - PESSOA JURÍDICA			3.3.90.36.00	5.000,00			
			3.3.90.39.00	5.000,00			
Manutenção do Programa Humanização da Saúde	10.301.1007.2082.0000						6.000,00
3 DESPESAS CORREN						6.000,00	
3 OUTRAS DESPESAS CORRENTES					6.000,00		
MATERIAL DE CONSUMO							
OUTROS SERVIÇOS DE TERCEIROS - PESSOA FÍSICA			3.3.90.30.00	2.000,00			
OUTROS SERVIÇOS DE TERCEIROS - PESSOA JURÍDICA			3.3.90.36.00	2.000,00			
			3.3.90.39.00	2.000,00			
Promoção de Apoio ao diagnóstico Laboratorial	10.301.1007.2083.0000						15.000,00
3 DESPESAS CORREN						15.000,00	
3 OUTRAS DESPESAS CORRENTES					15.000,00		
MATERIAL DE CONSUMO							
OUTROS SERVIÇOS DE TERCEIROS - PESSOA FÍSICA			3.3.90.30.00	5.000,00			
OUTROS SERVIÇOS DE TERCEIROS - PESSOA JURÍDICA			3.3.90.36.00	5.000,00			
			3.3.90.39.00	5.000,00			
Promoção de Apoio ao Programa Saúde do Trabalhador	10.301.1007.2084.0000						6.000,00
3 DESPESAS CORREN						6.000,00	
3 OUTRAS DESPESAS CORRENTES					6.000,00		
MATERIAL DE CONSUMO							
OUTROS SERVIÇOS DE TERCEIROS - PESSOA FÍSICA			3.3.90.30.00	2.000,00			
OUTROS SERVIÇOS DE TERCEIROS - PESSOA JURÍDICA			3.3.90.36.00	2.000,00			
			3.3.90.39.00	2.000,00			
Aquisição de Móveis e Equipamentos diversos para as Unidades Básicas de Saúde - UBS	10.301.1008.1046.0000						20.000,00
4 DESPESAS DE CAPÍT						20.000,00	
4 INVESTIMENTOS					20.000,00		
EQUIPAMENTOS E MATERIAL PERMANENTE			4.4.90.52.00	20.000,00			
Gestão Administrativa de Pessoal do Programa Saúde da Família - PSF	10.301.1008.2085.0000						826.000,00
3 DESPESAS CORREN						826.000,00	
1 PESSOAL E ENCARGOS SOCIAIS					826.000,00		
CONTRATAÇÃO POR TEMPO DETERMINADO			3.1.90.04.00	616.000,00			
VENCIMENTOS E VANTAGENS FIXAS - PESSOAL CIVIL			3.1.90.11.00	10.000,00			
Manutenção das Atividades Gerais do Programa Saúde da Família - PSF	10.301.1008.2086.0000						1.077.000,00
3 DESPESAS CORREN						1.077.000,00	



QUADRO AUXILIAR DE DETALHAMENTO DA DESPESA

ORGÃO 03 FUNDOS
UNIDADE 01 FUNDO MUNICIPAL DE SAÚDE DE XEXEU
SUB UNIDADE 00 FUNDO MUNICIPAL DE SAÚDE

Aplicação Programada	Proj/Ativ	Finalidade F.R. - C.A.	Categoria	Detalhada	Total Grupo	Total Categ.	Total Func.
Manutenção das Atividades Gerais do Programa Saúde da Família - PSF	10.301.1008.2086.0000						1.077.000,00
3 DESPESAS CORREN						1.077.000,00	
3 OUTRAS DESPESAS CORRENTES					1.077.000,00		
DIÁRIAS - PESSOAL CIVIL			3.3.90.14.00	5.000,00			
MATERIAL DE CONSUMO			3.3.90.30.00	50.000,00			
PASSAGENS E DESPESAS COM LOCOMOÇÃO			3.3.90.33.00	2.000,00			
OUTROS SERVIÇOS DE TERCEIROS - PESSOA FÍSICA			3.3.90.36.00	20.000,00			
OUTROS SERVIÇOS DE TERCEIROS - PESSOA JURÍDICA			3.3.90.39.00	1.000.000,00			
Aquisição de Móveis e Equipamentos diversos para o NASF	10.301.1008.1047.0000						20.000,00
4 DESPESAS DE CAPT						20.000,00	
4 INVESTIMENTOS					20.000,00		
EQUIPAMENTOS E MATERIAL PERMANENTE			4.4.90.52.00	20.000,00			
Gestão Administrativa de Pessoal das Atividades do NASF	10.301.1009.2087.0000						183.000,00
3 DESPESAS CORREN						183.000,00	
1 PESSOAL E ENCARGOS SOCIAIS					183.000,00		
CONTRATAÇÃO POR TEMPO DETERMINADO			3.1.90.04.00	158.000,00			
VENCIMENTOS E VANTAGENS FIXAS - PESSOAL CIVIL			3.1.90.11.00	5.000,00			
Manutenção das Atividades do NASF	10.301.1009.2088.0000						215.000,00
3 DESPESAS CORREN						215.000,00	
3 OUTRAS DESPESAS CORRENTES					215.000,00		
DIÁRIAS - PESSOAL CIVIL			3.3.90.14.00	5.000,00			
MATERIAL DE CONSUMO			3.3.90.30.00	5.000,00			
OUTROS SERVIÇOS DE TERCEIROS - PESSOA FÍSICA			3.3.90.36.00	5.000,00			
OUTROS SERVIÇOS DE TERCEIROS - PESSOA JURÍDICA			3.3.90.39.00	200.000,00			
Aquisição de Móveis e Equipamentos diversos para o PACS	10.301.1010.1048.0000						10.000,00
4 DESPESAS DE CAPT						10.000,00	
4 INVESTIMENTOS					10.000,00		
EQUIPAMENTOS E MATERIAL PERMANENTE			4.4.90.52.00	10.000,00			
Gestão Administrativa de Pessoal do PACS	10.301.1010.2089.0000						526.000,00
3 DESPESAS CORREN						526.000,00	
1 PESSOAL E ENCARGOS SOCIAIS					526.000,00		
CONTRATAÇÃO POR TEMPO DETERMINADO			3.1.90.04.00	116.000,00			
VENCIMENTOS E VANTAGENS FIXAS - PESSOAL CIVIL			3.1.90.11.00	410.000,00			
Manutenção das Atividades do PACS	10.301.1010.2090.0000						20.000,00
3 DESPESAS CORREN						20.000,00	
3 OUTRAS DESPESAS CORRENTES					20.000,00		
DIÁRIAS - PESSOAL CIVIL			3.3.90.14.00	5.000,00			
MATERIAL DE CONSUMO			3.3.90.30.00	5.000,00			
OUTROS SERVIÇOS DE TERCEIROS - PESSOA FÍSICA			3.3.90.36.00	5.000,00			
OUTROS SERVIÇOS DE TERCEIROS - PESSOA JURÍDICA			3.3.90.39.00	5.000,00			
Aquisição de Móveis, Equipamentos diversos para Programa Saúde Bucal	10.301.1011.1049.0000						10.000,00
4 DESPESAS DE CAPT						10.000,00	
4 INVESTIMENTOS					10.000,00		
EQUIPAMENTOS E MATERIAL PERMANENTE			4.4.90.52.00	10.000,00			

QUADRO AUXILIAR DE DETALHAMENTO DA DESPESA

ORGÃO 03 FUNDOS
UNIDADE 01 FUNDO MUNICIPAL DE SAÚDE DE XEXEU
SUB UNIDADE 00 FUNDO MUNICIPAL DE SAÚDE

Aplicação Programada	Proj/Ativ	Finalidade F.R. - C.A.	Categoria	Detalhada	Total Grupo	Total Categ.	Total Func.
Aquisição de Móveis, Equipamentos diversos para Programa Saúde Bucal	10.301.1011.1049.0000						10.000,00
Gestão Administrativa de Pessoal do Programa Saúde Bucal	10.301.1011.2091.0000						10.000,00
3 DESPESAS CORREN						10.000,00	
1 PESSOAL E ENCARGOS SOCIAIS					10.000,00		
CONTRATAÇÃO POR TEMPO DETERMINADO			3.1.90.04.00	5.000,00			
VENCIMENTOS E VANTAGENS FIXAS - PESSOAL CIVIL			3.1.90.11.00	5.000,00			
Manutenção das Atividades do Programa Saúde Bucal	10.301.1011.2092.0000						265.000,00
3 DESPESAS CORREN						265.000,00	
3 OUTRAS DESPESAS CORRENTES					265.000,00		
DIÁRIAS - PESSOAL CIVIL			3.3.90.14.00	5.000,00			
MATERIAL DE CONSUMO			3.3.90.30.00	5.000,00			
OUTROS SERVIÇOS DE TERCEIROS - PESSOA FÍSICA			3.3.90.36.00	5.000,00			
OUTROS SERVIÇOS DE TERCEIROS - PESSOA JURÍDICA			3.3.90.39.00	250.000,00			
Gestão Administrativa de Pessoal do Programa Saúde na Escola	10.301.1012.2093.0000						10.000,00
3 DESPESAS CORREN						10.000,00	
1 PESSOAL E ENCARGOS SOCIAIS					10.000,00		
CONTRATAÇÃO POR TEMPO DETERMINADO			3.1.90.04.00	5.000,00			
VENCIMENTOS E VANTAGENS FIXAS - PESSOAL CIVIL			3.1.90.11.00	5.000,00			
Manutenção do Programa Saúde na Escola	10.301.1012.2094.0000						30.000,00
3 DESPESAS CORREN						30.000,00	
3 OUTRAS DESPESAS CORRENTES					30.000,00		
MATERIAL DE CONSUMO			3.3.90.30.00	15.000,00			
Material, Bem ou Serviço para Distribuição Gratuita			3.3.90.32.00	5.000,00			
OUTROS SERVIÇOS DE TERCEIROS - PESSOA FÍSICA			3.3.90.36.00	5.000,00			
OUTROS SERVIÇOS DE TERCEIROS - PESSOA JURÍDICA			3.3.90.39.00	5.000,00			
Manutenção das Ações Básicas em Saúde - Saúde da Mulher	10.301.1013.2095.0000						14.000,00
3 DESPESAS CORREN						14.000,00	
3 OUTRAS DESPESAS CORRENTES					14.000,00		
MATERIAL DE CONSUMO			3.3.90.30.00	2.000,00			
Material, Bem ou Serviço para Distribuição Gratuita			3.3.90.32.00	2.000,00			
OUTROS SERVIÇOS DE TERCEIROS - PESSOA FÍSICA			3.3.90.36.00	5.000,00			
OUTROS SERVIÇOS DE TERCEIROS - PESSOA JURÍDICA			3.3.90.39.00	5.000,00			
Manutenção do Programa Farmácia Básica	10.301.1014.2098.0000						180.000,00
3 DESPESAS CORREN						180.000,00	
3 OUTRAS DESPESAS CORRENTES					180.000,00		
MATERIAL DE CONSUMO			3.3.90.30.00	100.000,00			
Material, Bem ou Serviço para Distribuição Gratuita			3.3.90.32.00	80.000,00			
Manutenção do Programa Farmácia Popular	10.301.1015.2097.0000						20.000,00
3 DESPESAS CORREN						20.000,00	
3 OUTRAS DESPESAS CORRENTES					20.000,00		
MATERIAL DE CONSUMO			3.3.90.30.00	10.000,00			
Material, Bem ou Serviço para Distribuição Gratuita			3.3.90.32.00	10.000,00			
Aquisição de Móveis, Máquinas e Equipamentos para o Programa Mais Médicos	10.301.1029.1078.0000						10.000,00

QUADRO AUXILIAR DE DETALHAMENTO DA DESPESA

ORGÃO 03 FUNDOS
 UNIDADE 01 FUNDO MUNICIPAL DE SAÚDE DE XEXEU
 SUB UNIDADE 00 FUNDO MUNICIPAL DE SAÚDE

Aplicação Programada	Proj/Ativ	Finalidade F.R. - C.A.	Categoria	Detalhada	Total Grupo	Total Categ.	Total Func.
Aquisição de Móveis, Máquinas e Equipamentos para o Programa Mais Médicos	10.301.1028.1078.0000						10.000,00
4 DESPESAS DE CAPIT						10.000,00	
4 INVESTIMENTOS					10.000,00		
EQUIPAMENTOS E MATERIAL PERMANENTE			4.4.90.52.00	10.000,00			
Manutenção das Atividades Gerais do Programa Mais Médicos	10.301.1028.2199.0000						20.000,00
3 DESPESAS CORREN						20.000,00	
3 OUTRAS DESPESAS CORRENTES					20.000,00		
MATERIAL DE CONSUMO			3.3.90.30.00	10.000,00			
OUTROS SERVIÇOS DE TERCEIROS - PESSOA FÍSICA			3.3.90.36.00	10.000,00			
Aquisição de Móveis, Veículos e Equipamentos Diversos Hospitalares	10.302.1016.1050.0000						50.000,00
1 DESPESAS DE CAPIT						50.000,00	
4 INVESTIMENTOS					50.000,00		
EQUIPAMENTOS E MATERIAL PERMANENTE			4.4.90.52.00	50.000,00			
Manutenção dos Serviços Hospitalares e Ambulatoriais	10.302.1016.2098.0000						1.170.000,00
3 DESPESAS CORREN						1.170.000,00	
1 PESSOAL E ENCARGOS SOCIAIS					80.000,00		
CONTRATAÇÃO POR TEMPO DETERMINADO			3.1.90.04.00	50.000,00			
VENCIMENTOS E VANTAGENS FIXAS - PESSOAL CIVIL			3.1.90.11.00	5.000,00			
OUTRAS DESPESAS VARIÁVEIS - PESSOAL CIVIL			3.1.90.16.00	5.000,00			
3 OUTRAS DESPESAS CORRENTES					1.110.000,00		
DIÁRIAS - PESSOAL CIVIL			3.3.90.14.00	5.000,00			
MATERIAL DE CONSUMO			3.3.90.30.00	600.000,00			
OUTROS SERVIÇOS DE TERCEIROS - PESSOA FÍSICA			3.3.90.36.00	5.000,00			
OUTROS SERVIÇOS DE TERCEIROS - PESSOA JURÍDICA			3.3.90.39.00	500.000,00			
Aquisição de Equipamentos Diversos para o CEO	10.302.1017.1051.0000						10.000,00
4 DESPESAS DE CAPIT						10.000,00	
4 INVESTIMENTOS					10.000,00		
EQUIPAMENTOS E MATERIAL PERMANENTE			4.4.90.52.00	10.000,00			
Manutenção das Atividades do Centro de Especialidades Coloproctológicas - CEO	10.302.1017.2099.0000						325.000,00
3 DESPESAS CORREN						325.000,00	
3 OUTRAS DESPESAS CORRENTES					325.000,00		
DIÁRIAS - PESSOAL CIVIL			3.3.90.14.00	5.000,00			
MATERIAL DE CONSUMO			3.3.90.30.00	10.000,00			
OUTROS SERVIÇOS DE TERCEIROS - PESSOA FÍSICA			3.3.90.36.00	10.000,00			
OUTROS SERVIÇOS DE TERCEIROS - PESSOA JURÍDICA			3.3.90.39.00	300.000,00			
Aquisição de Móveis e Equipamentos Diversos para SAMU	10.302.1016.1052.0000						10.000,00
4 DESPESAS DE CAPIT						10.000,00	
4 INVESTIMENTOS					10.000,00		
EQUIPAMENTOS E MATERIAL PERMANENTE			4.4.90.52.00	10.000,00			
Reforma e Ampliação ou Adaptação de Imóvel para o SAMU	10.302.1018.1053.0000						20.000,00
4 DESPESAS DE CAPIT						20.000,00	
4 INVESTIMENTOS					20.000,00		
OBRAS E INSTALAÇÕES			4.4.90.51.00	20.000,00			



QUADRO AUXILIAR DE DETALHAMENTO DA DESPESA

ORGÃO 03 FUNDOS
 UNIDADE 01 FUNDO MUNICIPAL DE SAÚDE DE XEXÉU
 SUB UNIDADE 00 FUNDO MUNICIPAL DE SAÚDE

Aplicação Programada	Proj/Ativ	Finalidade F.R. - C.A.	Categoria	Detalhada	Total Grupo	Total Categ.	Total Func.
Reforma e Ampliação ou Adaptação de Imóvel para o SAMU	10.302.1016.1053.0000						20.000,00
Implantação e Manutenção das Atividades do SAMU	10.302.1018.2100.0000					70.000,00	70.000,00
3 DESPESAS CORREN					10.000,00		
1 PESSOAL E ENCARGOS SOCIAIS							
CONTRATAÇÃO POR TEMPO DETERMINADO			3.1.90.04.00	5.000,00			
VENCIMENTOS E VANTAGENS FIXAS - PESSOAL CIVIL			3.1.90.11.00	5.000,00			
3 OUTRAS DESPESAS CORRENTES					60.000,00		
MATERIAL DE CONSUMO			3.3.90.30.00	5.000,00			
OUTROS SERVIÇOS DE TERCEIROS - PESSOA FÍSICA			3.3.90.36.00	5.000,00			
OUTROS SERVIÇOS DE TERCEIROS - PESSOA JURÍDICA			3.3.90.39.00	50.000,00			
Implantação e Manutenção das Ações da Rede Cegonha	10.302.1019.2101.0000					20.000,00	20.000,00
3 DESPESAS CORREN						20.000,00	
3 OUTRAS DESPESAS CORRENTES					20.000,00		
MATERIAL DE CONSUMO			3.3.90.30.00	5.000,00			
Material, Bem ou Serviço para Distribuição Gratuita			3.3.90.32.00	5.000,00			
OUTROS SERVIÇOS DE TERCEIROS - PESSOA FÍSICA			3.3.90.36.00	5.000,00			
OUTROS SERVIÇOS DE TERCEIROS - PESSOA JURÍDICA			3.3.90.39.00	5.000,00			
Implantação e Manutenção das Ações do Mãe Coruja	10.302.1020.2102.0000					20.000,00	20.000,00
3 DESPESAS CORREN						20.000,00	
3 OUTRAS DESPESAS CORRENTES					20.000,00		
MATERIAL DE CONSUMO			3.3.90.30.00	5.000,00			
Material, Bem ou Serviço para Distribuição Gratuita			3.3.90.32.00	5.000,00			
OUTROS SERVIÇOS DE TERCEIROS - PESSOA FÍSICA			3.3.90.36.00	5.000,00			
OUTROS SERVIÇOS DE TERCEIROS - PESSOA JURÍDICA			3.3.90.39.00	5.000,00			
Manutenção das Ações do Tratamento Fora do Domicílio - TFD	10.303.1021.2103.0000					15.000,00	15.000,00
1 DESPESAS CORREN						15.000,00	
3 OUTRAS DESPESAS CORRENTES					15.000,00		
OUTROS SERVIÇOS DE TERCEIROS - PESSOA FÍSICA			3.3.90.36.00	5.000,00			
OUTROS SERVIÇOS DE TERCEIROS - PESSOA JURÍDICA			3.3.90.39.00	5.000,00			
OUTROS AUXÍLIOS FINANCEIROS A PESSOA FÍSICA			3.3.90.46.00	5.000,00			
Incentivo à Atenção à Saúde Mental	10.303.1022.2104.0000					6.000,00	6.000,00
3 DESPESAS CORREN						6.000,00	
3 OUTRAS DESPESAS CORRENTES					6.000,00		
MATERIAL DE CONSUMO			3.3.90.30.00	2.000,00			
OUTROS SERVIÇOS DE TERCEIROS - PESSOA FÍSICA			3.3.90.36.00	2.000,00			
OUTROS SERVIÇOS DE TERCEIROS - PESSOA JURÍDICA			3.3.90.39.00	2.000,00			
Aquisição de Móveis, Veículos e Equipamentos para Vigilância Sanitária	10.304.1023.1054.0000					10.000,00	10.000,00
4 DESPESAS DE CAPIT						10.000,00	
4 INVESTIMENTOS					10.000,00		
EQUIPAMENTOS E MATERIAL PERMANENTE			4.4.90.52.00	10.000,00			
Manutenção das Atividades do Programa de Vigilância Sanitária	10.304.1023.2105.0000					70.000,00	70.000,00
3 DESPESAS CORREN						70.000,00	
1 PESSOAL E ENCARGOS SOCIAIS					10.000,00		
CONTRATAÇÃO POR TEMPO DETERMINADO			3.1.90.04.00	5.000,00			
VENCIMENTOS E VANTAGENS FIXAS - PESSOAL CIVIL			3.1.90.11.00	5.000,00			

[Assinatura]

QUADRO AUXILIAR DE DETALHAMENTO DA DESPESA

ORGÃO 03 FUNDOS
UNIDADE 01 FUNDO MUNICIPAL DE SAÚDE DE XEXÉU
SUB UNIDADE 00 FUNDO MUNICIPAL DE SAÚDE

Aplicação Programada	Proj/Ativ	Finalidade F.R. - C.A.	Categoria	Detalhada	Total Grupo	Total Categ.	Total Func.
Manutenção das Atividades do Programa de Vigilância Sanitária	10.304.1023.2105.0000						70.000,00
3 DESPESAS CORREN						70.000,00	
3 OUTRAS DESPESAS CORRENTES					60.000,00		
MATERIAL DE CONSUMO			3.3.90.30.00	5.000,00			
OUTROS SERVIÇOS DE TERCEIROS - PESSOA FÍSICA			3.3.90.36.00	5.000,00			
OUTROS SERVIÇOS DE TERCEIROS - PESSOA JURÍDICA			3.3.90.39.00	50.000,00			
Manutenção do Programa de Vigilância Ambiental	10.304.1023.2105.0000						6.000,00
3 DESPESAS CORREN						6.000,00	
3 OUTRAS DESPESAS CORRENTES					6.000,00		
MATERIAL DE CONSUMO			3.3.90.30.00	2.000,00			
OUTROS SERVIÇOS DE TERCEIROS - PESSOA FÍSICA			3.3.90.36.00	2.000,00			
OUTROS SERVIÇOS DE TERCEIROS - PESSOA JURÍDICA			3.3.90.39.00	2.000,00			
Aquisição de Móveis, Veículos e Equipamentos Diversos para Vigilância Epidemiológica	10.305.1024.1055.0000						10.000,00
4 DESPESAS DE CAPIT						10.000,00	
4 INVESTIMENTOS					10.000,00		
EQUIPAMENTOS E MATERIAL PERMANENTE			4.4.90.52.00	10.000,00			
Gestão Administrativa de Pessoal do Programa de Combate a Endemias	10.305.1024.2107.0000						154.000,00
3 DESPESAS CORREN						154.000,00	
1 PESSOAL E ENCARGOS SOCIAIS					154.000,00		
CONTRATAÇÃO POR TEMPO DETERMINADO			3.1.90.04.00	81.000,00			
VENCIMENTOS E VANTAGENS FIXAS - PESSOAL CIVIL			3.1.90.11.00	73.000,00			
Manutenção das Atividades do Programa de Combate a Endemias	10.305.1024.2108.0000						30.000,00
3 DESPESAS CORREN						30.000,00	
3 OUTRAS DESPESAS CORRENTES					30.000,00		
MATERIAL DE CONSUMO			3.3.90.30.00	5.000,00			
OUTROS SERVIÇOS DE TERCEIROS - PESSOA FÍSICA			3.3.90.36.00	5.000,00			
OUTROS SERVIÇOS DE TERCEIROS - PESSOA JURÍDICA			3.3.90.39.00	20.000,00			
Manutenção das Atividades do Programa Nacional de Imunização	10.305.1025.2109.0000						25.000,00
3 DESPESAS CORREN						25.000,00	
1 PESSOAL E ENCARGOS SOCIAIS					10.000,00		
CONTRATAÇÃO POR TEMPO DETERMINADO			3.1.90.04.00	5.000,00			
VENCIMENTOS E VANTAGENS FIXAS - PESSOAL CIVIL			3.1.90.11.00	5.000,00			
3 OUTRAS DESPESAS CORRENTES					15.000,00		
MATERIAL DE CONSUMO			3.3.90.30.00	5.000,00			
OUTROS SERVIÇOS DE TERCEIROS - PESSOA FÍSICA			3.3.90.36.00	5.000,00			
OUTROS SERVIÇOS DE TERCEIROS - PESSOA JURÍDICA			3.3.90.39.00	5.000,00			
Manutenção do Programa Alimentação e Nutrição	10.306.1026.2110.0000						20.000,00
3 DESPESAS CORREN						20.000,00	
3 OUTRAS DESPESAS CORRENTES					20.000,00		
MATERIAL DE CONSUMO			3.3.90.30.00	5.000,00			
Material, Bem ou Serviço para Distribuição Gratuita			3.3.90.32.00	5.000,00			
OUTROS SERVIÇOS DE TERCEIROS - PESSOA FÍSICA			3.3.90.36.00	5.000,00			
OUTROS SERVIÇOS DE TERCEIROS - PESSOA JURÍDICA			3.3.90.39.00	5.000,00			
Construção, reforma e ampliação de Unidades Básicas de	10.451.1027.1500.0000						400.000,00



PREFEITURA MUNICIPAL DE XEXÉU
AV. MÁRIO MELO - CNPJ:12888517/0001-48

Orçamento Programa - Exercício de 2015

QUADRO AUXILIAR DE DETALHAMENTO DA DESPESA

Página 30
Lei: , Data:

ORGÃO 03 FUNDOS
UNIDADE 01 FUNDO MUNICIPAL DE SAÚDE DE XEXEU
SUB UNIDADE 00 FUNDO MUNICIPAL DE SAÚDE

Aplicação Programada	Proj/Ativ	Finalidade F.R. - C.A.	Categoria	Detalhada	Total/Grupo	Total Categ.	Total Func.
Saúde - UBS							
4	DESPEAS DE CAPT						
4	INVESTIMENTOS						400.000,00
	OBRAS E INSTALAÇÕES		4.4.90.51.00	400.000,00	400.000,00		
Implantação e Manutenção da Academia da Cidade	10.813.1001.2111.0000						
3	DESPEAS CORREN						25.000,00
3	OUTRAS DESPEAS CORRENTES					25.000,00	
	MATERIAL DE CONSUMO		3.3.90.30.00	5.000,00			
	OUTROS SERVIÇOS DE TERCEIROS - PESSOA FÍSICA		3.3.90.36.00	10.000,00			
	OUTROS SERVIÇOS DE TERCEIROS - PESSOA JURÍDICA		3.3.90.39.00	10.000,00			
Reserva de Contingência	99.999.9999.9002.0000						
9	RESERVA DE CONTIN						84.000,00
9	RESERVA DE CONTINGÊNCIA					84.000,00	
	RESERVA DE CONTINGÊNCIA		9.9.99.99.00	84.000,00	84.000,00		
TOTAL							9.231.000,00

QUADRO AUXILIAR DE DETALHAMENTO DA DESPESA

ORGÃO	03	FUNDOS
UNIDADE	02	FUNDO MUNICIPAL DOS DIREITOS DA CRIANÇA E ADOLESCENTE
SUB UNIDADE	00	FUNDO MUNICIPAL DOS DIREITOS DA CRIANÇA E ADOLESCENTE

Aplicação Programada	Proj/Ativ	Finalidade	Categoria	Detalhada	TotalGrupo	Total Categ.	Total Func.
F.R. - C.A.							
Aquisição de Móveis, Máquinas e Equipamentos Diversos para o FMDCA	08.122.0804.1057.0000						2.000,00
4 DESPESAS DE CAPIT						2.000,00	
4 INVESTIMENTOS					2.000,00		
EQUIPAMENTOS E MATERIAL PERMANENTE			4.4.90.52.00	2.000,00			
Gestão Administrativa do Fundo Municipal dos Direitos da Criança e Adolescente	08.122.0804.2112.0000						6.000,00
3 DESPESAS CORREN						6.000,00	
1 PESSOAL E ENCARGOS SOCIAIS					6.000,00		
CONTRATAÇÃO POR TEMPO DETERMINADO			3.1.90.04.00	2.000,00			
VENCIMENTOS E VANTAGENS FIXAS - PESSOAL CIVIL			3.1.90.11.00	2.000,00			
OUTRAS DESPESAS VARIÁVEIS - PESSOAL CIVIL			3.1.90.16.00	2.000,00			
Manutenção das Atividades do Fundo Municipal dos Direitos da Criança e Adolescente	08.122.0804.2113.0000						16.000,00
3 DESPESAS CORREN						16.000,00	
3 OUTRAS DESPESAS CORRENTES					16.000,00		
DIÁRIAS - PESSOAL CIVIL			3.3.90.14.00	2.000,00			
MATERIAL DE CONSUMO			3.3.90.30.00	2.000,00			
PASSAGENS E DESPESAS COM LOCOMOÇÃO			3.3.90.33.00	2.000,00			
SERVIÇOS DE CONSULTORIA			3.3.90.35.00	2.000,00			
OUTROS SERVIÇOS DE TERCEIROS - PESSOA FÍSICA			3.3.90.36.00	2.000,00			
OUTROS SERVIÇOS DE TERCEIROS - PESSOA JURÍDICA			3.3.90.39.00	2.000,00			
DESPESAS DE EXERCÍCIOS ANTERIORES			3.3.90.92.00	2.000,00			
INDENIZAÇÕES E RESTITUIÇÕES			3.3.90.93.00	2.000,00			
TOTAL							24.000,00



QUADRO AUXILIAR DE DETALHAMENTO DA DESPESA

ORGÃO 03 FUNDOS
UNIDADE 03 FUNDO MUNICIPAL DE ASSISTÊNCIA SOCIAL DE XEXEU
SUB UNIDADE 00 FUNDO MUNICIPAL DE ASSISTÊNCIA SOCIAL

Aplicação Programada	Proj/Ativ	Finalidade F.R. - C.A.	Categoria	Detalhada	Total Grupo	Total Categ.	Total Func.
Apoio das atividades do Conselho Municipal de Assistência Social	08.032.0805.2114.0000						8.000,00
3	DESPEAS CORREN					8.000,00	
3	OUTRAS DESPESAS CORRENTES				6.000,00		
	MATERIAL DE CONSUMO		3.3.90.30.00	2.000,00			
	OUTROS SERVIÇOS DE TERCEIROS - PESSOA FÍSICA		3.3.90.36.00	2.000,00			
	OUTROS SERVIÇOS DE TERCEIROS - PESSOA JURÍDICA		3.3.90.39.00	2.000,00			
Apoio das atividades do Conselho Tutelar	08.032.0805.2115.0000						6.000,00
3	DESPEAS CORREN					6.000,00	
3	OUTRAS DESPESAS CORRENTES				6.000,00		
	MATERIAL DE CONSUMO		3.3.90.30.00	2.000,00			
	OUTROS SERVIÇOS DE TERCEIROS - PESSOA FÍSICA		3.3.90.36.00	2.000,00			
	OUTROS SERVIÇOS DE TERCEIROS - PESSOA JURÍDICA		3.3.90.39.00	2.000,00			
Aquisição de Veículos, Móveis, Máquinas e Equipamentos Diversos	08.122.0806.1058.0000						30.000,00
4	DESPEAS DE CAPIT					30.000,00	
4	INVESTIMENTOS				30.000,00		
	EQUIPAMENTOS E MATERIAL PERMANENTE		4.4.90.52.00	30.000,00			
Gestão Administrativa de Pessoal do Fundo Municipal de Assistência Social	08.122.0806.2116.0000						430.000,00
3	DESPEAS CORREN					430.000,00	
1	PESSOAL E ENCARGOS SOCIAIS				430.000,00		
	CONTRATAÇÃO POR TEMPO DETERMINADO		3.1.90.04.00	335.000,00			
	VENCIMENTOS E VANTAGENS FIXAS - PESSOA CIVIL		3.1.90.11.00	10.000,00			
	OBRIGAÇÕES PATRONAIS		3.1.90.13.00	75.000,00			
	INDENIZAÇÕES E RESTITUIÇÕES TRABALHISTAS		3.1.90.94.00	10.000,00			
Manutenção das Atividades Gerais do Fundo Municipal de Assistência Social	08.122.0806.2117.0000						196.000,00
3	DESPEAS CORREN					196.000,00	
3	OUTRAS DESPESAS CORRENTES				196.000,00		
	DIÁRIAS - PESSOAL CIVIL		3.3.90.14.00	15.000,00			
	MATERIAL DE CONSUMO		3.3.90.30.00	30.000,00			
	PASSAGENS E DESPESAS COM LOCOMOÇÃO		3.3.90.33.00	2.000,00			
	SERVIÇOS DE CONSULTORIA		3.3.90.35.00	2.000,00			
	OUTROS SERVIÇOS DE TERCEIROS - PESSOA FÍSICA		3.3.90.36.00	10.000,00			
	OUTROS SERVIÇOS DE TERCEIROS - PESSOA JURÍDICA		3.3.90.39.00	125.000,00			
	OBRIGAÇÕES TRIBUTÁRIAS E CONTRIBUTIVAS		3.3.90.47.00	10.000,00			
	INDENIZAÇÕES E RESTITUIÇÕES		3.3.90.93.00	2.000,00			
Distribuição Gratuita de Materiais, Bens ou Serviços conforme Lei.	08.122.0806.2119.0000						160.000,00
3	DESPEAS CORREN					160.000,00	
3	OUTRAS DESPESAS CORRENTES				160.000,00		
	Materiais, Bens ou Serviço para Distribuição Gratuita		3.3.90.32.00	160.000,00			
Desapropriações de Imóveis - FMS	08.122.1501.1077.0000						60.000,00
4	DESPEAS DE CAPIT					60.000,00	
4	INVESTIMENTOS				60.000,00		
	AQUISIÇÃO DE IMÓVEIS		4.4.90.61.00	60.000,00			
Apoio aos Portadores de Deficiência Física	08.242.0802.2121.0000						3.000,00
3	DESPEAS CORREN					3.000,00	

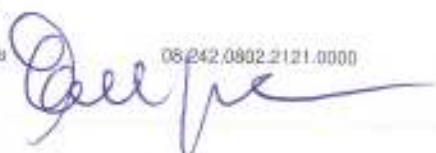

QUADRO AUXILIAR DE DETALHAMENTO DA DESPESA

Lei: , Data:

ORGÃO 03 FUNDOS
UNIDADE 03 FUNDO MUNICIPAL DE ASSISTÊNCIA SOCIAL DE XEXEU
SUB UNIDADE 00 FUNDO MUNICIPAL DE ASSISTÊNCIA SOCIAL

Aplicação Programada	Proj/Ativ	Finalidade F.R. - C.A.	Categoria	Detalhada	Total Grupo	Total Categ.	Total Func.
Apóio aos Portadores de Deficiência Física	08.242.0802.2121.0000						3.000,00
3 DESPESAS CORREN						3.000,00	
3 OUTRAS DESPESAS CORRENTES					3.000,00		
MATERIAL DE CONSUMO			3.3.90.30.00	1.000,00			
OUTROS SERVIÇOS DE TERCEIROS - PESSOA FÍSICA			3.3.90.36.00	1.000,00			
OUTROS SERVIÇOS DE TERCEIROS - PESSOA JURÍDICA			3.3.90.39.00	1.000,00			
Aquisição de Móveis, Máquinas e Equipamentos Diversos para SCFV	08.243.0607.1080.0000						10.000,00
4 DESPESAS DE CAPIT						10.000,00	
4 INVESTIMENTOS					10.000,00		
EQUIPAMENTOS E MATERIAL PERMANENTE			4.4.90.52.00	10.000,00			
Manutenção das Atividades do Serviços de Convivência de Vínculos	08.243.0807.2123.0000						412.000,00
3 DESPESAS CORREN						412.000,00	
1 PESSOAL E ENCARGOS SOCIAIS					345.000,00		
CONTRATAÇÃO POR TEMPO DETERMINADO			3.1.90.04.00	340.000,00			
VENCIMENTOS E VANTAGENS FIXAS - PESSOAL CIVIL			3.1.90.11.00	5.000,00			
3 OUTRAS DESPESAS CORRENTES					67.000,00		
MATERIAL DE CONSUMO			3.3.90.30.00	42.000,00			
Material, Bem ou Serviço para Distribuição Gratuita			3.3.90.32.00	1.000,00			
OUTROS SERVIÇOS DE TERCEIROS - PESSOA FÍSICA			3.3.90.36.00	8.000,00			
OUTROS SERVIÇOS DE TERCEIROS - PESSOA JURÍDICA			3.3.90.39.00	16.000,00			
Reequipamento dos Programas Assistenciais vinculado a Proteção Social Básica	08.244.0802.1090.0000						20.000,00
4 DESPESAS DE CAPIT						20.000,00	
4 INVESTIMENTOS					20.000,00		
EQUIPAMENTOS E MATERIAL PERMANENTE			4.4.90.52.00	20.000,00			
Centro de Referência de Assistência Social - CRAS	08.244.0802.2124.0000						122.000,00
3 DESPESAS CORREN						122.000,00	
1 PESSOAL E ENCARGOS SOCIAIS					102.000,00		
CONTRATAÇÃO POR TEMPO DETERMINADO			3.1.90.04.00	102.000,00			
3 OUTRAS DESPESAS CORRENTES					20.000,00		
MATERIAL DE CONSUMO			3.3.90.30.00	5.000,00			
OUTROS SERVIÇOS DE TERCEIROS - PESSOA FÍSICA			3.3.90.36.00	5.000,00			
OUTROS SERVIÇOS DE TERCEIROS - PESSOA JURÍDICA			3.3.90.39.00	10.000,00			
Proteção e Atendimento Integral à Família - PAIF	08.244.0802.2125.0000						8.000,00
3 DESPESAS CORREN						8.000,00	
1 PESSOAL E ENCARGOS SOCIAIS					2.000,00		
CONTRATAÇÃO POR TEMPO DETERMINADO			3.1.90.04.00	2.000,00			
3 OUTRAS DESPESAS CORRENTES					6.000,00		
MATERIAL DE CONSUMO			3.3.90.30.00	2.000,00			
OUTROS SERVIÇOS DE TERCEIROS - PESSOA FÍSICA			3.3.90.36.00	2.000,00			
OUTROS SERVIÇOS DE TERCEIROS - PESSOA JURÍDICA			3.3.90.39.00	2.000,00			
Manutenção do Programa BPC na Escola	08.244.0802.2158.0000						6.000,00
3 DESPESAS CORREN						6.000,00	
3 OUTRAS DESPESAS CORRENTES					6.000,00		
MATERIAL DE CONSUMO			3.3.90.30.00	2.000,00			
OUTROS SERVIÇOS DE TERCEIROS - PESSOA FÍSICA			3.3.90.36.00	2.000,00			
OUTROS SERVIÇOS DE TERCEIROS - PESSOA JURÍDICA			3.3.90.39.00	2.000,00			

QUADRO AUXILIAR DE DETALHAMENTO DA DESPESA

ORGÃO 03 FUNDOS
 UNIDADE 03 FUNDO MUNICIPAL DE ASSISTÊNCIA SOCIAL DE XEXEU
 SUB UNIDADE 00 FUNDO MUNICIPAL DE ASSISTÊNCIA SOCIAL

Aplicação Programada	Proj/Ativ	Finalidade	Categoria	Detalhada	TotalGrupo	Total Categ.	Total Func.
		F.R. - C.A.					
Manutenção do Programa BPC na Escola	08.244.0802.2159.0000						6.000,00
Manutenção do Programa de Benefícios de Prestação Continuada - BPC	08.244.0802.2164.0000						6.000,00
3	DESPESAS CORREN					6.000,00	6.000,00
3	OUTRAS DESPESAS CORRENTES				6.000,00		
	MATERIAL DE CONSUMO		3.3.90.30.00	2.000,00			
	OUTROS SERVIÇOS DE TERCEIROS - PESSOA FÍSICA		3.3.90.36.00	2.000,00			
	OUTROS SERVIÇOS DE TERCEIROS - PESSOA JURÍDICA		3.3.90.39.00	2.000,00			
Centro de Referência Especial de Assistência Social - CREAS	08.244.0803.2127.0000						147.000,00
3	DESPESAS CORREN					147.000,00	
1	PESSOAL E ENCARGOS SOCIAIS				112.000,00		
	CONTRATAÇÃO POR TEMPO DETERMINADO		3.1.90.04.00	112.000,00			
3	OUTRAS DESPESAS CORRENTES				35.000,00		
	MATERIAL DE CONSUMO		3.3.90.30.00	10.000,00			
	OUTROS SERVIÇOS DE TERCEIROS - PESSOA FÍSICA		3.3.90.36.00	20.000,00			
	OUTROS SERVIÇOS DE TERCEIROS - PESSOA JURÍDICA		3.3.90.39.00	5.000,00			
Aquisição de Equipamentos Diversos para o IGDBF	08.244.0908.1061.0000						20.000,00
4	DESPESAS DE CAPITAL					20.000,00	
4	INVESTIMENTOS				20.000,00		
	EQUIPAMENTOS E MATERIAL PERMANENTE		4.4.90.52.00	20.000,00			
Programa do Bolsa Família - IGDBF	08.244.0908.2128.0000						57.000,00
3	DESPESAS CORREN					57.000,00	
1	PESSOAL E ENCARGOS SOCIAIS				30.000,00		
	CONTRATAÇÃO POR TEMPO DETERMINADO		3.1.90.04.00	30.000,00			
3	OUTRAS DESPESAS CORRENTES				27.000,00		
	DIÁRIAS - PESSOAL CIVIL		3.3.90.14.00	2.000,00			
	MATERIAL DE CONSUMO		3.3.90.30.00	15.000,00			
	OUTROS SERVIÇOS DE TERCEIROS - PESSOA FÍSICA		3.3.90.36.00	5.000,00			
	OUTROS SERVIÇOS DE TERCEIROS - PESSOA JURÍDICA		3.3.90.39.00	5.000,00			
PROGRAMA IGD-SUAS	08.244.0908.2129.0000						12.000,00
3	DESPESAS CORREN					12.000,00	
1	PESSOAL E ENCARGOS SOCIAIS				2.000,00		
	CONTRATAÇÃO POR TEMPO DETERMINADO		3.1.90.04.00	2.000,00			
3	OUTRAS DESPESAS CORRENTES				10.000,00		
	MATERIAL DE CONSUMO		3.3.90.30.00	2.000,00			
	OUTROS SERVIÇOS DE TERCEIROS - PESSOA FÍSICA		3.3.90.36.00	5.000,00			
	OUTROS SERVIÇOS DE TERCEIROS - PESSOA JURÍDICA		3.3.90.39.00	3.000,00			
Manutenção das atividades de Cursos Profissionalizantes	08.244.0909.2130.0000						16.000,00
3	DESPESAS CORREN					16.000,00	
1	PESSOAL E ENCARGOS SOCIAIS				2.000,00		
	CONTRATAÇÃO POR TEMPO DETERMINADO		3.1.90.04.00	2.000,00			
3	OUTRAS DESPESAS CORRENTES				14.000,00		
	MATERIAL DE CONSUMO		3.3.90.30.00	2.000,00			
	OUTROS SERVIÇOS DE TERCEIROS - PESSOA FÍSICA		3.3.90.36.00	2.000,00			
	OUTROS SERVIÇOS DE TERCEIROS - PESSOA JURÍDICA		3.3.90.39.00	10.000,00			
Reserva de Contingência	99.999.9999.9003.0000						16.000,00
9	RESERVA DE CONT					16.000,00	



PREFEITURA MUNICIPAL DE XEXÉU

AV. MÁRIO MELO - CNPJ:12888517/0001-48

Orçamento Programa - Exercício de 2015

QUADRO AUXILIAR DE DETALHAMENTO DA DESPESA

ORGÃO 03 FUNDOS
UNIDADE 03 FUNDO MUNICIPAL DE ASSISTÊNCIA SOCIAL DE XEXEU
SUB UNIDADE 00 FUNDO MUNICIPAL DE ASSISTÊNCIA SOCIAL

Aplicação Programada	Proj/Ativ	Finalidade	Categoria	Detalhada	Total Grupo	Total Categ.	Total Func.
Reserva de Contingência	99.999.8999.8003.0000	F.R. - C.A.					16.000,00
9 RESERVA DE CONTIN						16.000,00	
9 RESERVA DE CONTINGÊNCIA					16.000,00		
RESERVA DE CONTINGÊNCIA			9.9.99.99.00	16.000,00			
TOTAL							1.743.000,00

QUADRO AUXILIAR DE DETALHAMENTO DA DESPESA

ORGÃO 03 FUNDOS
 UNIDADE 04 SERVIÇO AUTÔNOMO DE ÁGUA E ESGOTO - SAAE
 SUB UNIDADE 00 SERVIÇO AUTÔNOMO DE ÁGUA E ESGOTO - SAAE

Aplicação Programada	Proj/Ativ	Finalidade F.R. - C.A.	Categoria	Detalhada	Total/Grupo	Total Categ.	Total Func.
Gestão Administrativa de Pessoal para o SAAE	17.122.1702.2131.0000						159.000,00
3 DESPESAS CORREN						159.000,00	
1 PESSOAL E ENCARGOS SOCIAIS					159.000,00		
CONTRATAÇÃO POR TEMPO DETERMINADO			3.1.90.04.00	20.000,00			
VENCIMENTOS E VANTAGENS FIXAS - PESSOAL CIVIL			3.1.90.11.00	104.000,00			
OBRIGAÇÕES PATRONAIS			3.1.90.13.00	26.000,00			
OUTRAS DESPESAS VARIÁVEIS - PESSOAL CIVIL			3.1.90.16.00	2.000,00			
SENTENÇAS JUDICIAIS			3.1.90.91.00	2.000,00			
INDENIZAÇÕES E RESTITUIÇÕES TRABALHISTAS			3.1.90.94.00	5.000,00			
Manutenção dos Serviços Administrativos - SAAE	17.122.1702.2132.0000						74.000,00
3 DESPESAS CORREN						74.000,00	
3 OUTRAS DESPESAS CORRENTES					74.000,00		
DIÁRIAS - PESSOAL CIVIL			3.3.90.14.00	1.000,00			
MATERIAL DE CONSUMO			3.3.90.30.00	10.000,00			
SERVIÇOS DE CONSULTORIA			3.3.90.35.00	2.000,00			
OUTROS SERVIÇOS DE TERCEIROS - PESSOA FÍSICA			3.3.90.36.00	5.000,00			
OUTROS SERVIÇOS DE TERCEIROS - PESSOA JURÍDICA			3.3.90.39.00	50.000,00			
SENTENÇAS JUDICIAIS			3.3.90.91.00	2.000,00			
DESPESAS DE EXERCÍCIOS ANTERIORES			3.3.90.92.00	2.000,00			
INDENIZAÇÕES E RESTITUIÇÕES			3.3.90.93.00	2.000,00			
Amortização de Dívidas - SAAE	17.122.1702.2133.0000						5.000,00
4 DESPESAS DE CAPÍT						5.000,00	
6 AMORTIZAÇÃO DA DÍVIDA					5.000,00		
PRINCIPAL DA DÍVIDA CONTRATUAL RESGATADA			4.6.90.71.00	5.000,00			
Aquisição de Veículos, Móveis e Equipamentos Diversos para SAAE	17.122.1703.1062.0000						20.000,00
4 DESPESAS DE CAPÍT						20.000,00	
4 INVESTIMENTOS					20.000,00		
EQUIPAMENTOS E MATERIAL PERMANENTE			4.4.90.52.00	20.000,00			
Aquisição de Hidrômetros e Equipamentos Diversos	17.122.1703.1063.0000						15.000,00
4 DESPESAS DE CAPÍT						15.000,00	
4 INVESTIMENTOS					15.000,00		
EQUIPAMENTOS E MATERIAL PERMANENTE			4.4.90.52.00	15.000,00			
Aquisição de Hardware e Software para SAAE	17.122.1703.1064.0000						10.000,00
4 DESPESAS DE CAPÍT						10.000,00	
4 INVESTIMENTOS					10.000,00		
EQUIPAMENTOS E MATERIAL PERMANENTE			4.4.90.52.00	10.000,00			
Reforma ou Ampliação do SAAE	17.122.1704.1085.0000						20.000,00
4 DESPESAS DE CAPÍT						20.000,00	
4 INVESTIMENTOS					20.000,00		
OBRAS E INSTALAÇÕES			4.4.90.51.00	20.000,00			
Construção e Manutenção da Rede de Distribuição do Sistema de Água	17.512.1702.1088.0000						200.000,00
4 DESPESAS DE CAPÍT						200.000,00	
4 INVESTIMENTOS					200.000,00		
OBRAS E INSTALAÇÕES			4.4.90.51.00	200.000,00			
Gestão Administrativa de Pessoal de Operação	17.512.1702.2134.0000						185.000,00





PREFEITURA MUNICIPAL DE XEXÉU

AV. MÁRIO MELO - CNPJ:1288517/0001-46

Orçamento Programa - Exercício de 2015

QUADRO AUXILIAR DE DETALHAMENTO DA DESPESA

ORGÃO 03 FUNDOS
UNIDADE 04 SERVIÇO AUTÔNOMO DE ÁGUA E ESGOTO - SAAE
SUB UNIDADE 00 SERVIÇO AUTÔNOMO DE ÁGUA E ESGOTO - SAAE

Aplicação Programada	Proj/Ativ	Finalidade F.R. - C.A.	Categoria	Detalhada	Total Grupo	Total Categ.	Total Func.
Manutenção do SAAE							
3- DESPESAS CORREN						185.000,00	
1- PESSOAL E ENCARGOS SOCIAIS					185.000,00		
CONTRATAÇÃO POR TEMPO DETERMINADO			3.1.90.04.00	85.000,00			
VENCIMENTOS E VANTAGENS FIXAS - PESSOAL CIVIL			3.1.90.11.00	65.000,00			
OBRIGAÇÕES PATRONAIS			3.1.90.13.00	35.000,00			
Operação e Manutenção do Sistema de Águas - SAAE	17.512.1702.2135.0000						372.000,00
3- DESPESAS CORREN						372.000,00	
3- OUTRAS DESPESAS CORRENTES					372.000,00		
MATERIAL DE CONSUMO			3.3.90.30.00	50.000,00			
OUTROS SERVIÇOS DE TERCEIROS - PESSOA FÍSICA			3.3.90.36.00	12.000,00			
OUTROS SERVIÇOS DE TERCEIROS - PESSOA JURÍDICA			3.3.90.39.00	310.000,00			
Reserva de Contingência	99.999.9999.9004.0000						8.000,00
9- RESERVA DE CONTI						8.000,00	
9- RESERVA DE CONTINGÊNCIA					8.000,00		
RESERVA DE CONTINGÊNCIA			9.9.99.99.00	8.000,00			
TOTAL							1.068.000,00

QUADRO AUXILIAR DE DETALHAMENTO DA DESPESA

ORGÃO 03 FUNDOS
 UNIDADE 05 FUNDO DE DESENVOLVIMENTO MUNICIPAL - FEM
 SUB UNIDADE 00 FUNDO DE DESENVOLVIMENTO MUNICIPAL - FEM

Aplicação Programada	Proj/Ativ	Finalidade F.R. - C.A.	Categoria	Detalhada	TotalGrupo	Total Categ.	Total Func.
Aquisição de Móveis, Máquinas e Equipamentos Diversos para o FEM	04.121.1507.1066.0000						10.000,00
4 DESPESAS DE CAPIT						10.000,00	
4 INVESTIMENTOS					10.000,00		
EQUIPAMENTOS E MATERIAL PERMANENTE			4.4.90.52.00	10.000,00			
Implantação e Manutenção das Atividades do Fundo de Desenvolvimento Municipal - FEM	04.121.1507.2137.0000						15.000,00
3 DESPESAS CORREN						15.000,00	
3 OUTRAS DESPESAS CORRENTES					15.000,00		
MATERIAL DE CONSUMO			3.3.90.30.00	5.000,00			
OUTROS SERVIÇOS DE TERCEIROS - PESSOA FÍSICA			3.3.90.36.00	5.000,00			
OUTROS SERVIÇOS DE TERCEIROS - PESSOA JURÍDICA			3.3.90.39.00	5.000,00			
Pavimentação de vias Públicas	15.451.1507.1067.0000						704.000,00
4 DESPESAS DE CAPIT						704.000,00	
4 INVESTIMENTOS					704.000,00		
OBRAS E INSTALAÇÕES			4.4.90.51.00	704.000,00			
							
TOTAL							729.000,00

QUADRO AUXILIAR DE DETALHAMENTO DA DESPESA

Lei: , Data:

ORGÃO 03 FUNDOS
 UNIDADE 06 FUNDO MUNICIPAL DE EDUCAÇÃO - FME
 SUB UNIDADE 01 FUNDO MUNICIPAL DE EDUCAÇÃO - FME

Aplicação Programada	Proj/Ativ	Finalidade F.R. - C.A.	Categoria	Detalhada	Total Grupo	Total Categ.	Total Func.
Aquisição de Veículos, Móveis, Máquinas e Equipamentos Diversos	12.122.1202.1066.0000						30.000,00
4 DESPESAS DE CAPIT						30.000,00	
4 INVESTIMENTOS					30.000,00		
EQUIPAMENTOS E MATERIAL PERMANENTE			4.4.90.52.00	30.000,00			
Gestão Administrativa do Pessoal do Fundo Municipal de Educação - FME	12.122.1202.2138.0000						30.000,00
3 DESPESAS CORREN						30.000,00	
1 PESSOAL E ENCARGOS SOCIAIS					30.000,00		
CONTRATAÇÃO POR TEMPO DETERMINADO			3.1.90.04.00	10.000,00			
VENCIMENTOS E VANTAGENS FIXAS - PESSOAL CIVIL			3.1.90.11.00	10.000,00			
OBRIGAÇÕES PATRONAIS			3.1.90.13.00	5.000,00			
INDENIZAÇÕES E RESTITUIÇÕES TRABALHISTAS			3.1.90.94.00	5.000,00			
Manutenção das Atividades do Fundo Municipal de Educação - FME	12.122.1202.2139.0000						665.000,00
3 DESPESAS CORREN						665.000,00	
3 OUTRAS DESPESAS CORRENTES					665.000,00		
DIÁRIAS - PESSOAL CIVIL			3.3.90.14.00	10.000,00			
MATERIAL DE CONSUMO			3.3.90.30.00	300.000,00			
PREMIAÇÕES CULTURAIS, ARTÍSTICAS, CIENTÍFICAS, DESPORTI			3.3.90.31.00	20.000,00			
Material, Bem ou Serviço para Distribuição Gratuita			3.3.90.32.00	5.000,00			
PASSAGENS E DESPESAS COM LOCOMOÇÃO			3.3.90.33.00	5.000,00			
SERVIÇOS DE CONSULTORIA			3.3.90.35.00	5.000,00			
OUTROS SERVIÇOS DE TERCEIROS - PESSOA FÍSICA			3.3.90.36.00	10.000,00			
OUTROS SERVIÇOS DE TERCEIROS - PESSOA JURÍDICA			3.3.90.39.00	300.000,00			
OBRIGAÇÕES TRIBUTÁRIAS E CONTRIBUTIVAS			3.3.90.47.00	5.000,00			
INDENIZAÇÕES E RESTITUIÇÕES			3.3.90.93.00	5.000,00			
Desapropriações de Imóveis - FME	12.122.1501.1082.0000						100.000,00
4 DESPESAS DE CAPIT						100.000,00	
4 INVESTIMENTOS					100.000,00		
AQUISIÇÃO DE IMÓVEIS			4.4.90.61.00	100.000,00			
Aquisição de Equipamentos de Informática e de Comunicação para o PRÓINFO	12.126.1203.1069.0000						10.000,00
4 DESPESAS DE CAPIT						10.000,00	
4 INVESTIMENTOS					10.000,00		
EQUIPAMENTOS E MATERIAL PERMANENTE			4.4.90.52.00	10.000,00			
Manutenção das Atividades do Progr. Nacion. de Tecnológ. Educacional - Proinfo	12.126.1203.2140.0000						15.000,00
3 DESPESAS CORREN						15.000,00	
3 OUTRAS DESPESAS CORRENTES					15.000,00		
MATERIAL DE CONSUMO			3.3.90.30.00	5.000,00			
OUTROS SERVIÇOS DE TERCEIROS - PESSOA FÍSICA			3.3.90.36.00	5.000,00			
OUTROS SERVIÇOS DE TERCEIROS - PESSOA JURÍDICA			3.3.90.39.00	5.000,00			
Manutenção das Atividades do Programa Nacional de Alimentação - PNAE	12.306.1204.2141.0000						330.000,00
3 DESPESAS CORREN						330.000,00	
3 OUTRAS DESPESAS CORRENTES					330.000,00		
MATERIAL DE CONSUMO			3.3.90.30.00	300.000,00			
OUTROS SERVIÇOS DE TERCEIROS - PESSOA FÍSICA			3.3.90.36.00	10.000,00			
OUTROS SERVIÇOS DE TERCEIROS - PESSOA JURÍDICA			3.3.90.39.00	20.000,00			



QUADRO AUXILIAR DE DETALHAMENTO DA DESPESA

ORGÃO 03 FUNDOS
UNIDADE 06 FUNDO MUNICIPAL DE EDUCAÇÃO - FME
SUB-UNIDADE 01 FUNDO MUNICIPAL DE EDUCAÇÃO - FME

Aplicação Programada	Proj/Ativ	Finalidade	Categoria	Detalhada	Total Grupo	Total Categ.	Total Func.
		F.R. - C.A.					
Manutenção das Atividades do Programa Nacional de Alimentação - PNAE	12.308.1204.2141.0000						330.000,00
Aquisição de Móveis, Máquinas e Equipamentos Diversos para as Unidades Escolares - OSE	12.361.1205.1070.0000						50.000,00
4 - DESPESAS DE CAPIT						50.000,00	
4 - INVESTIMENTOS					50.000,00		
EQUIPAMENTOS E MATERIAL PERMANENTE			4.4.90.52.00	50.000,00			
Construção, Ampliação ou Reforma para as Unidades Escolares - OSE	12.361.1205.1081.0000						80.000,00
4 - DESPESAS DE CAPIT						80.000,00	
4 - INVESTIMENTOS					80.000,00		
OBRAS E INSTALAÇÕES			4.4.90.51.00	80.000,00			
Apoio as Atividades do Ensino vinculado ao OSE	12.361.1205.2142.0000						470.000,00
3 - DESPESAS CORREN						470.000,00	
3 - OUTRAS DESPESAS CORRENTES					470.000,00		
MATERIAL DE CONSUMO			3.3.90.30.00	50.000,00			
OUTROS SERVIÇOS DE TERCEIROS - PESSOA FÍSICA			3.3.90.36.00	20.000,00			
OUTROS SERVIÇOS DE TERCEIROS - PESSOA JURÍDICA			3.3.90.39.00	400.000,00			
Apoio as Atividades do Programa Nacion. de Transport. Escolar - Pnae	12.361.1206.2143.0000						930.000,00
3 - DESPESAS CORREN						930.000,00	
3 - OUTRAS DESPESAS CORRENTES					930.000,00		
MATERIAL DE CONSUMO			3.3.90.30.00	150.000,00			
OUTROS SERVIÇOS DE TERCEIROS - PESSOA FÍSICA			3.3.90.36.00	30.000,00			
OUTROS SERVIÇOS DE TERCEIROS - PESSOA JURÍDICA			3.3.90.39.00	750.000,00			
Aquisição de Transporte Escolar pelo Programa Caminho da Escola	12.361.1207.1071.0000						500.000,00
4 - DESPESAS DE CAPIT						500.000,00	
4 - INVESTIMENTOS					500.000,00		
EQUIPAMENTOS E MATERIAL PERMANENTE			4.4.90.52.00	500.000,00			
Implantação e Manutenção do Programa Nacional Biblioteca na Escola	12.361.1207.2144.0000						30.000,00
3 - DESPESAS CORREN						30.000,00	
3 - OUTRAS DESPESAS CORRENTES					30.000,00		
MATERIAL DE CONSUMO			3.3.90.30.00	10.000,00			
OUTROS SERVIÇOS DE TERCEIROS - PESSOA FÍSICA			3.3.90.36.00	10.000,00			
OUTROS SERVIÇOS DE TERCEIROS - PESSOA JURÍDICA			3.3.90.39.00	10.000,00			
Aquisição de Acervo para a Biblioteca da Escola	12.361.1208.1072.0000						20.000,00
4 - DESPESAS DE CAPIT						20.000,00	
4 - INVESTIMENTOS					20.000,00		
EQUIPAMENTOS E MATERIAL PERMANENTE			4.4.90.52.00	20.000,00			
Implantação e Manutenção do Programa Dinheiro Direto na Escola - PDDE	12.361.1209.2145.0000						20.000,00
3 - DESPESAS CORREN						20.000,00	
3 - OUTRAS DESPESAS CORRENTES					20.000,00		
MATERIAL DE CONSUMO			3.3.90.30.00	10.000,00			
OUTROS SERVIÇOS DE TERCEIROS - PESSOA FÍSICA			3.3.90.36.00	5.000,00			
OUTROS SERVIÇOS DE TERCEIROS - PESSOA JURÍDICA			3.3.90.39.00	5.000,00			

PREFEITURA MUNICIPAL DE XEXÉU

AV. MÁRIO MELO - CNPJ:12888517/0001-48

Orçamento Programa - Exercício de 2015

QUADRO AUXILIAR DE DETALHAMENTO DA DESPESA

Página 41

Lei: , Data:

ORGÃO 03 FUNDOS
 UNIDADE 06 FUNDO MUNICIPAL DE EDUCAÇÃO - FME
 SUB UNIDADE 01 FUNDO MUNICIPAL DE EDUCAÇÃO - FME

Aplicação Programada	Proj/Ativ	Finalidade	Categoria	Detalhada	Total Grupo	Total Categ.	Total Func.
		F.R. - C.A.					
Implantação e Manutenção do Programa Dinheiro Direto na Escola - PDDE	12.361.1209.2145.0000						20.000,00
Apoio ao Transporte Universitário	12.364.1210.2146.0000						110.000,00
3 DESPESAS CORREN					110.000,00	110.000,00	
3 OUTRAS DESPESAS CORRENTES							
MATERIAL DE CONSUMO			3.3.90.30.00	5.000,00			
OUTROS SERVIÇOS DE TERCEIROS - PESSOA FISICA			3.3.90.36.00	5.000,00			
OUTROS SERVIÇOS DE TERCEIROS - PESSOA JURIDICA			3.3.90.39.00	100.000,00			
Reserva de Contingência	99.999.9999.9005.0000						140.000,00
8 RESERVA DE CONTIF						140.000,00	
9 RESERVA DE CONTINGÊNCIA							
RESERVA DE CONTINGÊNCIA			9.9.99.99.00	140.000,00	140.000,00		
TOTAL							3.530.000,00

QUADRO AUXILIAR DE DETALHAMENTO DA DESPESA

ORGÃO 03 FUNDOS
UNIDADE 06 FUNDO MUNICIPAL DE EDUCAÇÃO - FME
SUB UNIDADE 02 FUNDEB

Aplicação Programada	Proj/Ativ	Finalidade F.R. - C.A.	Categoria	Detalhada	Total Grupo	Total Categ	Total Func.
Aquisição de Veículos, Móveis, Máquinas e Equipamentos Diversos - FUNDEB	12.361.1211.1073.0000						200.000,00
4 DESPESAS DE CAPIT						200.000,00	
4 INVESTIMENTOS					200.000,00		
EQUIPAMENTOS E MATERIAL PERMANENTE			4.4.90.52.00	200.000,00			
Gestão Administrativa de Pessoal do Fundeb - 60%	12.361.1211.2147.0000					7.240.000,00	7.240.000,00
3 DESPESAS CORREN					7.240.000,00		
1 PESSOAL E ENCARGOS SOCIAIS							
CONTRATAÇÃO POR TEMPO DETERMINADO			3.1.90.04.00	750.000,00			
VENCIMENTOS E VANTAGENS FIXAS - PESSOAL CIVIL			3.1.90.11.00	5.280.000,00			
OBRIGAÇÕES PATRONAIS			3.1.90.13.00	1.200.000,00			
DESPESAS DE EXERCÍCIOS ANTERIORES			3.1.90.92.00	5.000,00			
INDENIZAÇÕES E RESTITUIÇÕES TRABALHISTAS			3.1.90.94.00	5.000,00			
Gestão Administrativa de Pessoal do Fundeb - 40%	12.361.1211.2148.0000					2.145.000,00	2.145.000,00
3 DESPESAS CORREN					2.145.000,00		
1 PESSOAL E ENCARGOS SOCIAIS							
CONTRATAÇÃO POR TEMPO DETERMINADO			3.1.90.04.00	50.000,00			
VENCIMENTOS E VANTAGENS FIXAS - PESSOAL CIVIL			3.1.90.11.00	1.700.000,00			
OBRIGAÇÕES PATRONAIS			3.1.90.13.00	385.000,00			
DESPESAS DE EXERCÍCIOS ANTERIORES			3.1.90.92.00	5.000,00			
INDENIZAÇÕES E RESTITUIÇÕES TRABALHISTAS			3.1.90.94.00	5.000,00			
Manutenção das Atividades Gerais do FUNDEB - 40%	12.361.1211.2149.0000					1.599.000,00	1.599.000,00
3 DESPESAS CORREN					1.599.000,00		
3 OUTRAS DESPESAS CORRENTES							
DIÁRIAS - PESSOAL CIVIL			3.3.90.14.00	5.000,00			
AUXÍLIO FINANCEIRO A ESTUDANTE			3.3.90.18.00	900.000,00			
MATERIAL DE CONSUMO			3.3.90.30.00	200.000,00			
OUTROS SERVIÇOS DE TERCEIROS - PESSOA FÍSICA			3.3.90.36.00	40.000,00			
OUTROS SERVIÇOS DE TERCEIROS - PESSOA JURÍDICA			3.3.90.39.00	450.000,00			
DESPESAS DE EXERCÍCIOS ANTERIORES			3.3.90.92.00	2.000,00			
INDENIZAÇÕES E RESTITUIÇÕES			3.3.90.93.00	2.000,00			
Manutenção, Conserto e Conservação de Unidades escolares	12.361.1211.2150.0000					6.000,00	6.000,00
3 DESPESAS CORREN					6.000,00		
3 OUTRAS DESPESAS CORRENTES							
MATERIAL DE CONSUMO			3.3.90.30.00	2.000,00			
OUTROS SERVIÇOS DE TERCEIROS - PESSOA FÍSICA			3.3.90.36.00	2.000,00			
OUTROS SERVIÇOS DE TERCEIROS - PESSOA JURÍDICA			3.3.90.39.00	2.000,00			
Aquisição de Material Didático-Escolares	12.361.1211.2151.0000					162.000,00	162.000,00
3 DESPESAS CORREN					162.000,00		
3 OUTRAS DESPESAS CORRENTES							
MATERIAL DE CONSUMO			3.3.90.30.00	2.000,00			
Material, Bem ou Serviço para Distribuição Gratuita			3.3.90.32.00	160.000,00			
Capacitação e Treinamento de Professores	12.361.1211.2152.0000					160.000,00	160.000,00
3 DESPESAS CORREN					160.000,00		
3 OUTRAS DESPESAS CORRENTES							
MATERIAL DE CONSUMO			3.3.90.30.00	5.000,00			
OUTROS SERVIÇOS DE TERCEIROS - PESSOA FÍSICA			3.3.90.36.00	5.000,00			
OUTROS SERVIÇOS DE TERCEIROS - PESSOA JURÍDICA			3.3.90.39.00	150.000,00			



PREFEITURA MUNICIPAL DE XEXÉU

AV. MÁRIO MELO - CNPJ:12688517/0001-48

Orçamento Programa - Exercício de 2015

Página 43

Lei: , Data:

QUADRO AUXILIAR DE DETALHAMENTO DA DESPESA

ORGÃO 03 FUNDOS
 UNIDADE 06 FUNDO MUNICIPAL DE EDUCAÇÃO - FME
 SUB UNIDADE 02 FUNDEB

Aplicação Programada	Proj/Ativ	Finalidade F.R. - C.A.	Categoria	Detalhada	Total Grupo	Total Categ.	Total Func.
Construção, Ampliação e Reforma de Unidades de Ensino Fundamental - FUNDEB	12.365.1212.1074.0000						1.000.000,00
4 DESPESAS DE CAPIT						1.000.000,00	
4 INVESTIMENTOS					1.000.000,00		
0BRAS E INSTALAÇÕES			4.4.90.51.00	1.000.000,00			
Gestão de Pessoal do Ensino Infantil - 80%	12.365.1211.2153.0000						4.000,00
3 DESPESAS CORREN						4.000,00	
1 PESSOAL E ENCARGOS SOCIAIS					4.000,00		
CONTRATAÇÃO POR TEMPO DETERMINADO			3.1.90.04.00	1.000,00			
Outros Benefícios Previdenciários do servidor ou do militar			3.1.90.05.00	1.000,00			
VENCIMENTOS E VANTAGENS FIXAS - PESSOAL CIVIL			3.1.90.11.00	1.000,00			
OBRIGAÇÕES PATRONAIS			3.1.90.13.00	1.000,00			
Gestão de Pessoal do Ensino Infantil - 40%	12.365.1211.2154.0000						3.000,00
3 DESPESAS CORREN						3.000,00	
1 PESSOAL E ENCARGOS SOCIAIS					3.000,00		
CONTRATAÇÃO POR TEMPO DETERMINADO			3.1.90.04.00	1.000,00			
VENCIMENTOS E VANTAGENS FIXAS - PESSOAL CIVIL			3.1.90.11.00	1.000,00			
OBRIGAÇÕES PATRONAIS			3.1.90.13.00	1.000,00			
Manutenção das Ações do Ensino Infantil	12.365.1211.2155.0000						3.000,00
3 DESPESAS CORREN						3.000,00	
3 OUTRAS DESPESAS CORRENTES					3.000,00		
MATERIAL DE CONSUMO			3.3.90.30.00	1.000,00			
OUTROS SERVIÇOS DE TERCEIROS - PESSOA FÍSICA			3.3.90.36.00	1.000,00			
OUTROS SERVIÇOS DE TERCEIROS - PESSOA JURÍDICA			3.3.90.39.00	1.000,00			
Manutenção, Conserva e Conservação de Unidades do Ensino Infantil	12.365.1211.2156.0000						3.000,00
3 DESPESAS CORREN						3.000,00	
3 OUTRAS DESPESAS CORRENTES					3.000,00		
MATERIAL DE CONSUMO			3.3.90.30.00	1.000,00			
OUTROS SERVIÇOS DE TERCEIROS - PESSOA FÍSICA			3.3.90.36.00	1.000,00			
OUTROS SERVIÇOS DE TERCEIROS - PESSOA JURÍDICA			3.3.90.39.00	1.000,00			
Construção de Creches	12.365.1212.1075.0000						100.000,00
4 DESPESAS DE CAPIT						100.000,00	
4 INVESTIMENTOS					100.000,00		
EQUIPAMENTOS E MATERIAL PERMANENTE			4.4.90.52.00	100.000,00			

TOTAL

12.625.000,00