

LEI Nº 281, DE 29 DE NOVEMBRO DE 2016.

Estima a receita e fixa a despesa do Município para o exercício financeiro de 2017.

O Prefeito do Município de Xexéu, Estado de Pernambuco, no uso de suas atribuições constitucionais legais, faz saber que a Câmara Municipal de Vereadores aprovou e eu sanciono a seguinte Lei:

Art. 1º. Esta Lei estima a Receita do Município para o exercício financeiro de 2017 no montante de R\$ 45.986.000,00 (Quarenta e Cinco Milhões, Novecentos e Oitenta e Seis Mil Reais) e fixa a Despesa em igual valor, compreendendo, nos termos do art. 165 § 5º da Constituição Federal e da Lei Municipal que estabeleceu as diretrizes orçamentárias para 2017:

I - o Orçamento Fiscal, referente aos Poderes do Município, seus fundos, órgãos e entidades da Administração Pública Municipal direta e indireta;

II - o Orçamento da Seguridade Social, abrangendo às entidades e órgãos da Administração direta e indireta, incluídos fundos, responsáveis pela saúde, previdência e assistência social.

Art. 2º. A receita total estimada nos orçamentos fiscal e da seguridade social é de R\$ 45.986.000,00 (Quarenta e Cinco Milhões, Novecentos e Oitenta e Seis Mil Reais), assim distribuída:

I - Orçamento Fiscal dos Poderes do Município: R\$ 40.971.000,00 (Quarenta Milhões, Novecentos e Setenta e Um Mil reais);

II - Orçamento da Seguridade Social no valor de R\$ 5.015.000,00 (Cinco Milhões, Quinze Mil Reais), onde:

a) R\$ 4.621.000,00 (Quatro Milhões, Seiscentos e Vinte e Um Mil Reais), compreende receitas de saúde;

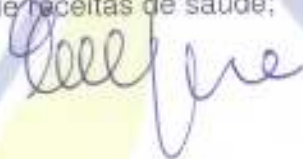

b) R\$ 394.000,00 (Trezentos e Noventa e Quatro Mil Reais), refere-se as receitas de assistência social e;

Art. 3º. A receita orçada será realizada mediante a arrecadação dos tributos e demais receitas correntes e de capital, na forma da legislação em vigor, discriminada no Anexo 02 da Lei 4.320/64.

Art. 4º. A Despesa total fixada nos Orçamentos Fiscal e da Seguridade Social, equivalente ao total da Receita, é fixada por função, Poderes e Órgãos, em R\$ 45.986.000,00 (Quarenta e Cinco Milhões, Novecentos e Oitenta e Seis Mil Reais) e desdobrada nos termos da Lei de Diretrizes Orçamentárias em:

I - Orçamento Fiscal: R\$ 34.781.000,00 (Trinta e Quatro Milhões, Setecentos e Oitenta e Um Mil reais);

II - Orçamento da Seguridade Social, no valor de R\$ 11.205.000,00 (Onze milhões, Duzentos e Cinco Mil reais);

a) R\$ 9.532.000,00 (Nove Milhões, Quinhentos e Trinta e Dois mil Reais) compreende despesas com saúde;

b) R\$ 1.549.000,00 (Um Milhão, Quinhentos e Quarenta e Nove Mil Reais) são despesas com assistência social;

c) R\$ 124.000,00 (Cento e Vinte e Quatro Mil Reais) são despesas com previdência social.

Art. 5º - A Despesa Total, fixada por Funções, Sub-funções, Projetos, Atividades e Operações dos Poderes e Órgãos, está discriminada nos Anexos 06 a 09 desta Lei, consoante disposições da Lei Federal nº. 4.320/64 e regulamentações específicas.

Art. 6º. As categorias econômicas e despesas por grupo estão demonstradas de forma analítica, individualizada por órgão, no Anexo 02 e consolidadas no Resumo da Natureza da Despesa.

Art. 7º. Fica o Poder Executivo autorizado a abrir créditos adicionais suplementares até o valor correspondente a cinquenta por cento do orçamento fiscal e da seguridade social, com a finalidade de incorporar valores que excedam as previsões

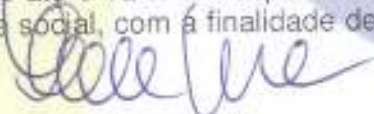

constantes desta Lei, mediante a utilização dos recursos permitidos pelo § 1º do art. 43 da Lei nº. 4.320/64, obedecidas às disposições da Lei de Diretrizes Orçamentárias para 2017, excluído-se do limite citado às suplementações efetuadas para atender as despesas com pessoal e encargos sociais, pagamentos do sistema previdenciário, pagamento do serviço da dívida, pagamento das despesas correntes relativas à operacionalização do Sistema Único de Saúde e do Sistema Municipal de Ensino, transferências de fundos ao Poder Legislativo, despesas vinculadas a convênios, bem como sua contrapartida, incorporação de saldos financeiros, apurados em 31 de dezembro de 2016, do excesso de arrecadação de recursos vinculados a fundos especiais e ao FUNDEB, quando se configurar receitas do exercício superior às previsões de despesas fixadas nesta Lei.

Art. 8º. As alterações ou inclusões de modalidade de aplicação, bem como as permutas de fontes de recursos, nos grupos de despesas não constituem créditos adicionais ao Orçamento.

Parágrafo Único. Para efeito de execução orçamentária, o remanejamento e a transferência de recursos de um elemento de despesa para outro, dentro da mesma unidade, será feita por Decreto, desde que não altere o valor fixado nos anexos desta Lei para a referida unidade orçamentária.

Art. 9º. Os recursos de reserva de contingência serão destinados ao atendimento de passivos contingentes e outros riscos e eventos fiscais imprevistos, obtenção de resultado primário positivo, e como fonte de recursos para abertura de créditos adicionais, sem onerar o limite autorizado no caput deste artigo.

Art. 10. A utilização de dotações com origem de recursos em convênios ou operações de crédito fica condicionada à celebração dos instrumentos.

Art. 11. O Chefe do Poder Executivo, no âmbito deste Poder, poderá adotar parâmetros para utilização das dotações, de forma a compatibilizar as despesas à efetiva realização das receitas, para garantir as metas de resultado estabelecidas na Lei de Diretrizes Orçamentárias, consoante legislação específica.

Art. 12. Fica o Poder Executivo autorizado a realizar operações de crédito por antecipação de receita, com a finalidade de manter o equilíbrio orçamentário-financeiro do Município, nos termos da legislação pertinente e das normas e

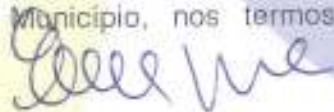

disposições do Banco Central do Brasil e da Secretaria do Tesouro Nacional, aplicáveis à matéria.

Art. 13. O Poder Executivo fica ainda autorizado a contratar e oferecer garantias a empréstimos voltados para a modernização administrativa e tributária, bem como a execução de programas de habitação e saneamento, respeitados os limites da Lei Complementar nº. 101/2000, de Resoluções do Senado Federal e disposições da legislação pertinente.

Art. 14 - A presente Lei entra em vigor na data de sua publicação, contando-se seus efeitos a partir do dia 02 Janeiro de 2017.

Art. 15 - Revogam-se as disposições em contrário.

Gabinete do Prefeito, 29 de novembro de 2016.

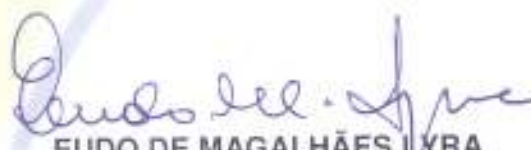

EUDO DE MAGALHÃES LYRA
- Prefeito -



PREFEITURA MUNICIPAL DE XEXÉU

AV. MÁRIO MELO
12888517/0001-48

Exercício: 2017

RECEITA PREVISTA

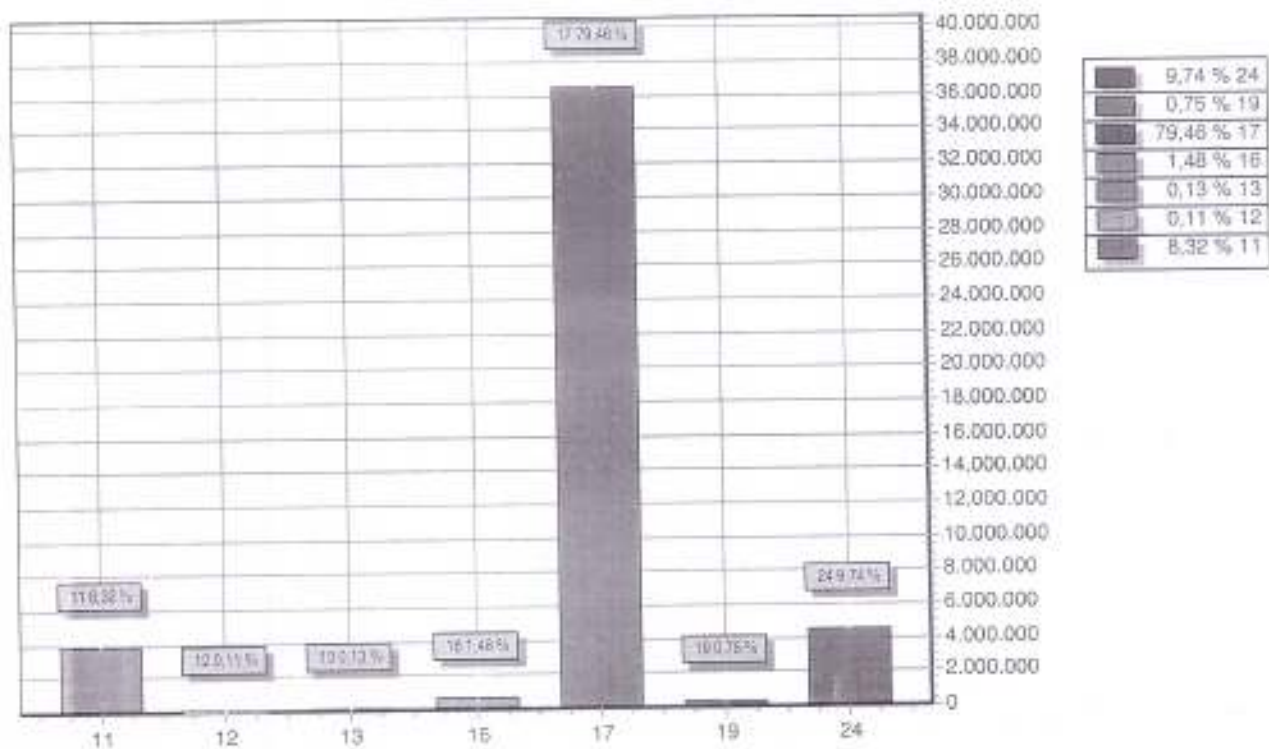

CODIGO		PREVISTO
11	RECEITA TRIBUTÁRIA	3.824.400,00
12	RECEITAS DE CONTRIBUIÇÕES	50.000,00
13	RECEITA PATRIMONIAL	62.000,00
16	RECEITA DE SERVIÇOS	680.000,00
17	TRANSFERÊNCIAS CORRENTES	36.542.500,00
19	OUTRAS RECEITAS CORRENTES	346.000,00
24	TRANSFERÊNCIAS DE CAPITAL	4.481.000,00
TOTAL		45.986.000,00

Geneine

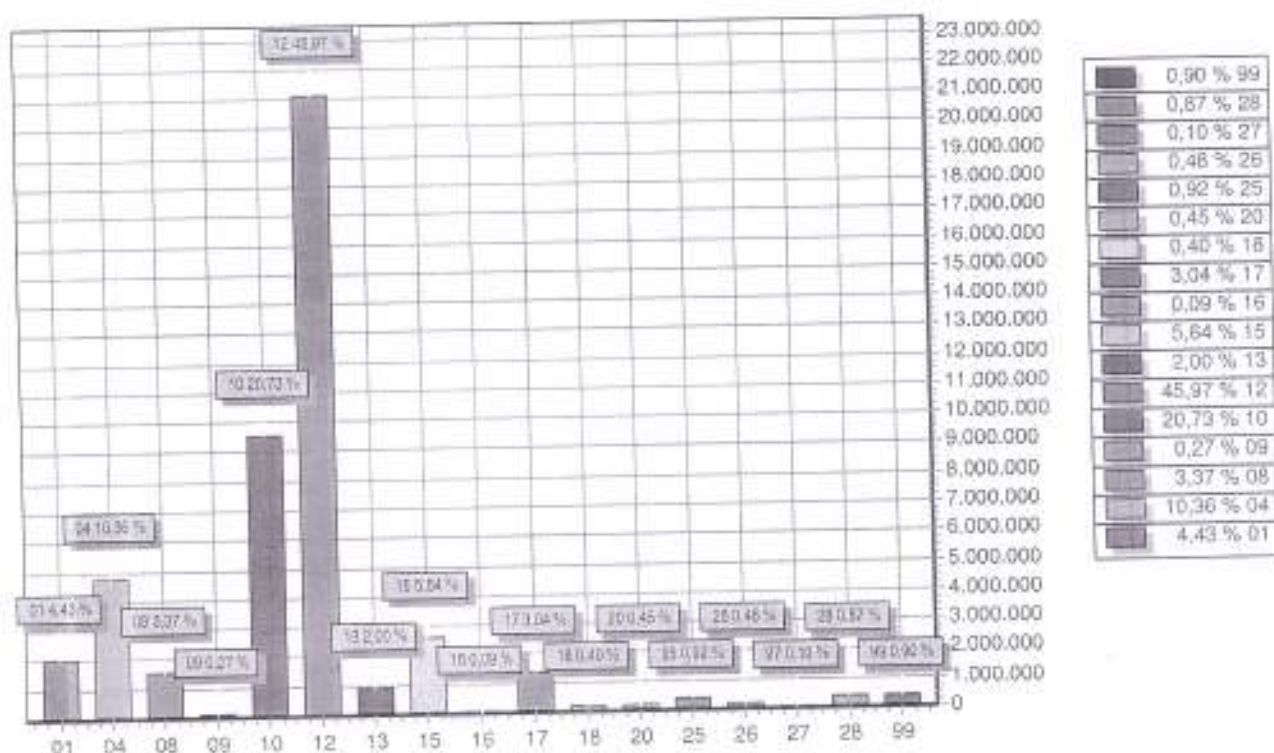

FUNÇÃO	DOTAÇÃO	
01	Legislativa	2.035.000,00
04	Administração	4.782.000,00
08	Assistência Social	1.549.000,00
09	Previdência Social	124.000,00
10	Saúde	9.532.000,00
12	Educação	21.139.000,00
13	Cultura	920.000,00
15	Urbanismo	2.593.000,00
16	Habitação	40.000,00
17	Saneamento	1.400.000,00
18	Gestão Ambiental	185.000,00
20	Agricultura	205.000,00
25	Energia	421.000,00
26	Transporte	219.000,00
27	Desporto e Lazer	46.000,00
28	Encargos Especiais	400.000,00
99	Reserva de Contingência	418.000,00
TOTAL		45.986.000,00

Ass. Dir. Fin.



PREFEITURA MUNICIPAL DE XEXÉU

AV. MÁRIO MELO
12988517/0001-48

Exercício: 2017

DESPESA ORÇADA POR GRUPO

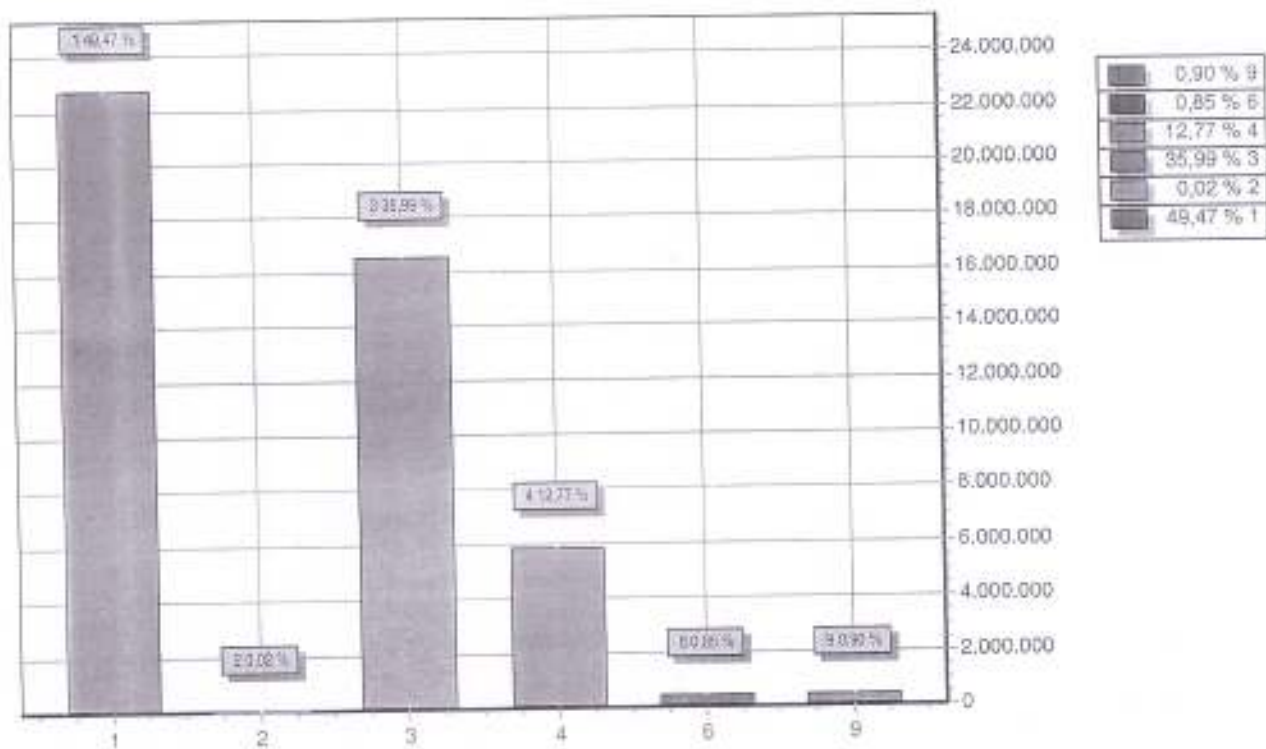

GRUPO		DOTAÇÃO
1	PESSOAL E ENCARGOS SOCIAIS	22.751.000,00
2	JUROS E ENCARGOS DA DÍVIDA	10.000,00
3	OUTRAS DESPESAS CORRENTES	16.548.500,00
4	INVESTIMENTOS	5.871.000,00
6	AMORTIZAÇÃO DA DÍVIDA	389.500,00
9	RESERVA DE CONTINGÊNCIA	416.000,00
TOTAL		45.988.000,00

Assinado

PREFEITURA MUNICIPAL DE XEXÉU
 AV. MARIO MELO - CNPJ:1288517/0001-48

Orçamento Programático - Exercício de 2017

TABELA EXPLICATIVA - EVOLUÇÃO DA RECEITA

[Inc. III, Art. 227]

Lei: , Data:

Codigo	Discriminação	Receita Arrecadada				Receita Prevista	
		2013	2014	2015	2016	2017	
1000.00.00	RECEITAS CORRENTES	633.253,82	783.900,65	2.069.693,08	1.867.600,00	3.824.400,00	
1100.00.00	RECEITA TRIBUTARIA			63.896,23	100.000,00	50.000,00	
1200.00.00	RECEITAS DE CONTRIBUIÇÕES			80.838,52	108.000,00	62.000,00	
1300.00.00	RECEITA PATRIMONIAL	78.737,72	51.060,95				
1500.00.00	RECEITA INDUSTRIAL	482.902,21	653.599,36	627.327,25	979.000,00	680.000,00	
1600.00.00	RECEITA DE SERVIÇOS	26.210.401,63	30.530.890,55	34.166.112,46	34.813.000,00	39.668.000,00	
1700.00.00	TRANSFERÊNCIAS CORRENTES	224.396,01	108.232,27	84.497,42	1.117.000,00	346.000,00	
1900.00.00	OUTRAS RECEITAS CORRENTES	27.637.691,81	32.167.693,80	37.112.354,95	39.002.600,00	44.630.400,00	
	Sub Total						
2000.00.00	RECEITAS DE CAPITAL						
2100.00.00	OPERAÇÕES DE CRÉDITO						
2200.00.00	ALIENACÃO DE BENS	10.300,00	65.000,00				
2400.00.00	TRANSFERÊNCIAS DE CAPITAL	1.372.178,69	3.508.547,39	659.406,42	8.381.000,00	4.481.000,00	
2500.00.00	OUTRAS RECEITAS DE CAPITAL	1.382.476,69	3.973.547,39	659.406,42	8.381.000,00	4.481.000,00	
	Sub Total						
7000.00.00	RECEITAS CORRENTES	6,00	6,00	6,00	6,00	6,00	
	Sub Total						
8000.00.00	RECEITAS DE CAPITAL	6,00	6,00	6,00	6,00	6,00	
	Sub Total						

João Vitor

PREFEITURA MUNICIPAL DE XEXÉU
 AV. MÁRIO MELO - CNPJ:12988517/0001-48

Orçamento Programa - Exercício de 2017

TABELA EXPLICATIVA - EVOLUÇÃO DA RECEITA
 (Inc. III - Art. 22º)

Codigo	Discriminação	Receita Arrecadada				Receita Prevista	
		2013	2014	2015	2016	2016	2017
9000.00.00	DEDUÇÃO DE RECEITAS	-2.635.667,67	-2.631.473,91	2.952.264,20	-2.959.600,00	-3.125.400,00	
9500.00.00	DEDUÇÕES DO FUNDEB	-2.635.667,67	-2.331.473,91	-2.952.264,20	-2.959.600,00	-3.125.400,00	
	Sub Total						
TOTAL		26.384.502,63	33.329.767,28	34.619.417,17	44.424.000,00	45.966.000,00	

Dee Jure

**PREFEITURA MUNICIPAL DE XEXÉU**

AV. MÁRIO MELO - CNPJ: 12888517/0001-43

Orçamento Programa - Exercício de 2017

TABELA EXPLICATIVA - EVOLUÇÃO DA DESPESA
(Inc. III, Art. 22)Page 1
Lei: , Data:

Código	Discriminação	DESPESA		
		Realizada 2015	Fixada 2016	Prevista 2017
DESPESAS CORRENTES				
3.1	PESSOAL E ENCARGOS SOCIAIS	17.307.232,31	19.892.000,00	22.751.000,00
3.2	JUROS E ENCARGOS DA DÍVIDA		6.000,00	10.000,00
3.3	OUTRAS DESPESAS CORRENTES	16.201.460,82	15.005.000,00	16.548.500,00
	Sub Total	33.508.693,13	34.903.000,00	39.309.500,00
DESPESAS DE CAPITAL				
4.4	INVESTIMENTOS	2.229.765,23	6.831.000,00	5.871.000,00
4.5	AMORTIZAÇÃO DA DÍVIDA	245.688,35	228.000,00	389.500,00
	Sub Total	2.475.453,58	9.159.000,00	6.260.500,00
RESERVA DE CONTINGÊNCIA				
9.9	RESERVA DE CONTINGÊNCIA		362.000,00	416.000,00
	Sub Total	0,00	362.000,00	416.000,00
	TOTAL	35.984.146,71	44.424.000,00	45.986.000,00

PREFEITURA MUNICIPAL DE XEXÉU
 AV. MÁRIO MELO - CNPJ:12688517/0001-48



Orçamento Programa - Exercício de 2017

TABELA EXPLICATIVA - LEGISLAÇÃO DA RECEITA
 (Inc. III, § 1º, Art.2º)

Código	Discriminação	Legislação
1000.00.00.00	RECEITAS CORRIENTES	
1100.00.00.00	RECEITA TRIBUTÁRIA	
1110.00.00.00	IMPOSTOS	
1112.00.00.00	IMPOSTOS SOBRE O PATRIMÔNIO E A RENDA	
1112.02.01.00	IMPOSTO PREDIAL	Código Tributário Municipal
1112.02.02.00	Imposto Territorial Urbano	Código Tributário Municipal
1112.04.00.00	IMPOSTO SOBRE A RENDA E PROVENTOS DE QUALQUER NATUREZA	
1112.04.31.00	IMPOSTO DE RENDA RETIDO NAS FONTES SOBRE OS RENDIMENTOS DO T	Código Tributário Municipal
1112.04.34.00	IMPOSTO DE RENDA RETIDO NAS FONTES SOBRE OUTROS RENDIMENTOS	Legislação Específica
1112.06.01.00	IMP. SOBRE TRAN. INTER VIVOS DE BENS IMOVEIS E DE DIREITOS-I	Código Tributário Municipal
1113.00.00.00	IMPOSTOS SOBRE A PRODUÇÃO E A CIRCULAÇÃO	
1113.05.01.00	IMPOSTO SOBRE SERVIÇOS DE QUALQUER NATUREZA-ISSQN	Código Tributário Municipal
1120.00.00.00	TAXAS	
1121.00.00.00	TAXAS PELO EXERCÍCIO DO PODER DE POLÍCIA	
1121.17.00.00	TAXA DE FISCALIZAÇÃO DE VIGILÂNCIA SANITÁRIA	Código Tributário Municipal
1121.25.00.00	TAXA DE LICENÇA PARA FUNCIONAMENTO DE ESTABELECIMENTOS COMER	Código Tributário Municipal
1121.26.00.00	TAXA DE PUBLICIDADE COMERCIAL	Código Tributário Municipal
1121.27.00.00	TAXA DE APREENSÃO E DEPÓSITO	Código Tributário Municipal
1121.28.00.00	TAXA DE FUNCIONAMENTO DE ESTABELECIMENTOS EM HORÁRIO ESPECIA	Código Tributário Municipal
1121.29.00.00	TAXA DE LICENÇA PARA EXECUÇÃO DE OBRAS	Código Tributário Municipal
1121.51.00.00	TAXA DE UTILIZAÇÃO DE ÁREA DE DOMÍNIO PÚBLICO	Código Tributário Municipal
1121.99.01.00	TAXA DE SERVIÇOS ADMINISTRATIVOS	Código Tributário Municipal
1121.99.02.00	TAXA DE EXPEDIENTE	Código Tributário Municipal
1121.99.03.00	Outras Taxas pelo Exercício do Poder de Polícia	Código Tributário Municipal
1122.00.00.00	TAXAS PELA PRESTAÇÃO DE SERVIÇOS	Código Tributário Municipal
1122.21.00.00	TAXAS DE SERVIÇOS CADASTRAIS	Código Tributário Municipal
1122.28.00.00	TAXA DE CEMITÁRIOS	Código Tributário Municipal
1122.90.00.00	TAXA DE LIMPEZA PÚBLICA	Código Tributário Municipal
1122.99.00.00	OUTRAS TAXAS PELA PRESTAÇÃO DE SERVIÇOS	Código Tributário Municipal
1122.99.01.00	TAXAS DE MATADOUROS	
1200.00.00.00	RECEITAS DE CONTRIBUIÇÕES	
1220.00.00.00	CONTRIBUIÇÕES DE INTERVENÇÃO NO DOMÍNIO ECONÔMICO	
1220.99.01.00	Contrib. p/ o Custeio do Serviço de Iluminação Pública	Código Tributário Municipal
1300.00.00.00	RECEITA PATRIMONIAL	
1310.00.00.00	RECEITAS MOBILIÁRIAS	
1311.01.00.00	Aluguéis de Imóveis Urbanos	Código Tributário Municipal
1312.01.00.00	ARRENDAMENTOS DE IMÓVEIS	Código Tributário Municipal
1320.00.00.00	RECEITAS DE VALORES MOBILIÁRIOS	

Ass: Jme

PREFEITURA MUNICIPAL DE XEXÉU

AV. MÁRIO MELO - CNPJ:12888517/0001-48



Orçamento Programa - Exercício de 2017

TABELA EXPLICATIVA - LEGISLAÇÃO DA RECEITA

(Inc. III, § 1º, Art.2º)

Lei: , Data:

Codigo	Descrição	Legislação
1325.00.00.00	REMUNERAÇÃO DE DEPOSITOS BANCÁRIOS	
1325.01.00.00	REMUNERAÇÃO DE DEPOSITOS DE RECURSOS VINCULADOS	
1325.01.99.01	Fac Remuner de Depósitos de Recursos Vinculados - PM	Art. 164 § 3º da CF/88 e art. 11 § 1º da Lei 4.320/64
1325.02.00.00	REMUNERAÇÃO DE DEPOSITOS DE RECURSOS NÃO VINCULADOS	
1325.02.99.01	REMUNERAÇÃO DE OUTROS DEPOSITOS DE RECURSOS NÃO VINCULADOS	Art. 164 § 3º da CF/88 e art. 11 § 1º da Lei 4.320/64
1600.00.00.00	RECEITA DE SERVIÇOS	
1600.05.00.00	SERVIÇOS DE SAÚDE	
1600.05.99.00	OUTROS SERVIÇOS DE SAÚDE	
1600.99.01.00	Taxa de Água	
1600.99.02.00	Expediente	
1600.99.03.00	Alugação de Hidrômetro	
1600.99.04.00	Ficçta de Encargos Diários - SAAE	
1600.99.05.00	Serviços Religiosos dos Contas	
1600.99.06.00	Receitas Provenientes de Novas Ligações	
1700.00.00.00	TRANSFERÊNCIAS CORRENTES	
1720.00.00.00	TRANSFERÊNCIAS INTERGOVERNAMENTAIS	
1721.00.00.00	TRANSFERÊNCIAS DA UNIÃO	
1721.01.00.00	PARTICIPAÇÃO NA RECEITA DA UNIÃO	
1721.01.02.01	COTA-PARTE DO FUNDO DE PARTICIPAÇÃO DOS MUNICÍPIOS	Art. 159, I, b, da Constituição Federal
1721.01.03.00	COTA-PARTE DO FUNDO DE PARTICIPAÇÃO DOS MUNICÍPIOS - 1% ICF	
1721.01.04.00	COTA-PARTE DO FUNDO DE PARTICIPAÇÃO DOS MUNICÍPIOS - 1% ICF	
1721.01.05.00	COTA-PARTE DO IMPOSTO SOBRE A PROPRIEDADE TERRITORIAL RURAL	Art. 158, II, da Constituição Federal
1721.22.00.00	TRANSFERÊNCIA DA COMPENSAÇÃO FINANCEIRA PELA EXPLORAÇÃO DE R	
1721.22.70.00	COTA-PARTE DO FUNDO ESPECIAL DO PETRÓLEO - FEP	
1721.23.00.00	TRANSFERÊNCIA DE RECURSOS DO SISTEMA ÚNICO DE SAÚDE - SUS -	
1721.33.11.01	ATENÇÃO BÁSICA - PAB FIXO	Legislação Específica
1721.33.11.02	AGENTES COMUNITÁRIOS DE SAÚDE - PACS	Leis Federais 8080/90 e 8142/90 e Decreto 1232/94
1721.33.11.03	PROGRAMA SAÚDE DA FAMÍLIA - PSF	Leis Federais 8080/90 e 8142/90 e Decreto 1232/94
1721.33.11.04	PROGRAMA SAÚDE BUCAL	Leis Federais 8080/90 e 8142/90 e Decreto 1232/94
1721.33.11.05	NÚCLEO DE APOIO À SAÚDE DA FAMÍLIA - NASF	Leis Federais 8080/90 e 8142/90 e Decreto 1232/94
1721.33.11.06	PROGRAMA DE MELHORIA DO ACESSO E DA QUALIDADE	Leis Federais 8080/90 e 8142/90 e Decreto 1232/94
1721.33.12.00	ATENÇÃO DE MÉDIA E ALTA COMPLEXIDADE AMBULATORIAL E HOSPITALA	Leis Federais 8080/90 e 8142/90 e Decreto 1232/94
1721.33.12.01	SAMU	Leis Federais 8080/90 e 8142/90 e Decreto 1232/94
1721.33.12.02	CEO - CENTRO DE ESPECIALIDADES ODONTOLÓGICAS	Leis Federais 8080/90 e 8142/90 e Decreto 1232/94
1721.33.13.00	VIGILÂNCIA EM SAÚDE	Leis Federais 8080/90 e 8142/90 e Decreto 1232/94
1721.33.13.02	VIGILÂNCIA SANITÁRIA	Leis Federais 8080/90 e 8142/90 e Decreto 1232/94
1721.33.14.00	ASSISTÊNCIA FARMACÊUTICA	Leis Federais 8080/90 e 8142/90 e Decreto 1232/94
1721.34.04.00	PROGRAMA PAIF	Lei Federal nº 8742/93
1721.34.05.00	PROGRAMA CREAS	Lei Federal nº 8742/93
1721.34.07.00	IGDEF - Índice de Gestão Descentralizada	Lei Federal nº 8742/93

PREFEITURA MUNICIPAL DE XEXÉU

AV. MÁRIO MELO - CNPJ:12686517/0001-46



Orçamento Programa - Exercício de 2017

TABELA EXPLICATIVA - LEGISLAÇÃO DA RECEITA

(Inc. III, § 1º, Art. 2º)

Codigo	Discriminação	Legislação
1721.34.08.00	Servico de Convivência e Fortalecimento de Vínculos - SCFV	Lei Federal nº 8742/93
1721.34.10.00	CRAS-Centro de Referência de Assistência Social	Lei Federal nº 8742/93
1721.34.12.00	IGD - SUAS	Lei Federal nº 8742/93
1721.34.13.00	Programa de Benefícios de Prestação Continuada - BPC	Lei Federal nº 8742/93
1721.34.14.00	BPC na Escola	Lei Federal nº 8742/93
1721.35.00.00	TRANSFERÊNCIAS DE RECURSOS DO FUNDO NACIONAL DO DESENVOLVIME	
1721.35.01.00	TRANSFERÊNCIAS DO SALÁRIO-EDUCAÇÃO	Leis Federais nº 9.766/98 e nº 10.832/03.
1721.35.02.00	TRANSFERÊNCIAS DIRETAS DO FNDE REFERENTES AO PROGRAMA DINHEI	Lei Federal 9533/97 e Medida Provisória 2178-36/01.
1721.35.03.01	P.N.A.E - ENSINO FUNDAMENTAL	Leis Federais nº 9.766/98 e nº 10.832/03.
1721.35.03.02	P.N.A.E - CRECHE	Leis Federais nº 9.766/98 e nº 10.832/03.
1721.35.03.03	P.N.A.E - EJA	Leis Federais nº 9.766/98 e nº 10.832/03.
1721.35.03.04	P.N.A.E - MAIS EDUCAÇÃO FUNDAMENTAL	Leis Federais nº 9.766/98 e nº 10.832/03.
1721.35.03.05	P.N.A.E - PRÉ ESCOLAR	Leis Federais nº 9.766/98 e nº 10.832/03.
1721.35.04.01	P.N.A.T.E - ESCOLAR FUNDAMENTAL	Leis Federais nº 9.766/98 e nº 10.832/03.
1721.35.04.02	P.N.A.T.E - ESCOLAR MÉDIO	Leis Federais nº 9.766/98 e nº 10.832/03.
1721.35.04.03	P.N.A.T.E - ESCOLAR INFANTIL	Leis Federais nº 9.766/98 e nº 10.832/03.
1721.36.00.00	TRANSFERENCIA FINANCEIRA DO ICMS - DESONERAÇÃO - L.C. Nº 87/	Lei Federal nº 9.765/99 e nº 10.832/03.
1721.99.00.00	OUTRAS TRANSFERÊNCIAS DA UNIBO	Legislação Especifica
1721.99.02.00	SNA - SIMPLES NACIONAL	Legislação Especifica
1721.99.03.00	COTA-PARTE DA CONTRIBUIÇÃO DE INTERVENÇÃO NO DOMÍNIO ECONÔMI	Legislação Especifica
1722.00.00.00	TRANSFERÊNCIAS DOS ESTADOS	Legislação Especifica
1722.01.00.00	PARTICIPAÇÃO NA RECEITA DOS ESTADOS	
1722.01.01.00	COTA-PARTE DO ICMS	Art. 158, IV - Constituição Federal
1722.01.02.00	COTA-PARTE DO IPVA	Art. 158, III - Constituição Federal
1722.01.04.00	COTA-PARTE DO IPI - MUNICIPIOS	Lei Complementar Federal nº 61/89, Lei Federal 8.016/90
1722.01.12.00	COTA-PARTE DA CONTRIBUIÇÃO DE INTERVENÇÃO NO DOMÍNIO ECONÔMI	Legislação Especifica
1722.01.99.00	OUTRAS PARTICIPAÇÕES NA RECEITA DOS ESTADOS	Legislação Especifica
1722.33.00.01	TRANSFERENCIA DE RECURSOS DO ESTADO - PAB ESTÁDIO	Legislação Especifica
1722.99.01.00	OUTRAS TRANSFERÊNCIAS DOS ESTADOS - TRAN	Legislação Especifica
1723.00.00.00	TRANSFERÊNCIAS DOS MUNICIPIOS	
1723.37.00.00	TRANSFERÊNCIAS DE MUNICIPIOS A CONSUMIDORES PÚBLICOS	
1724.00.00.00	TRANSFERÊNCIAS MULTIGOVERNAMENTAIS	
1724.01.00.00	TRANSFERÊNCIAS DE RECURSOS DO FUNDO DE MANUTENÇÃO E DESENVOL	Leis Federais nº 9.424/96 e nº 11.494/07.
1724.02.00.00	TRANSFERÊNCIAS DE RECURSOS DA COMPLEMENTAÇÃO DA UNISO AO FUN	Leis Federais nº 9.424/96 e nº 11.494/07.
1900.00.00.00	OUTRAS RECEITAS CORRENTES	
1910.00.00.00	MULTAS E JUROS DE MORA	
1911.00.00.00	MULTAS E JUROS DE MORA DOS TRIBUTOS	Código Tributário Municipal
1911.35.00.00	MULTAS E JUROS DE MORA DO IMPOSTO SOBRE A PROPRIEDADE PREDIA	Código Tributário Municipal
1911.39.00.00	MULTAS E JUROS DE MORA DO IMPOSTO SOBRE A TRANSMISSÃO INTER-	Código Tributário Municipal
1911.40.00.00	MULTAS E JUROS DE MORA DO IMPOSTO SOBRE SERVIÇOS DE QUALQUER	Código Tributário Municipal
1913.00.00.00	MULTA E JUROS DE MORA DA DÍVIDA ATIVA DOS TRIBUTOS	

Signature

PREFEITURA MUNICIPAL DE XEXÉU

AV. MÁRIO MELO - CNPJ:12888517/0001-48



Orçamento Programa - Exercício de 2017

TABELA EXPLICATIVA - LEGISLAÇÃO DA RECEITA

(Inc. III, § 1º, Art.2º)

Lei: , Data:

Código	Discriminação	Legislação
1913.11.00.00	MULTAS E JUROS DE MORIA DA DÍVIDA ATIVA DO IMPOSTO SOBRE A PROPRIEDADE RÚRIS	Código Tributário Municipal
1913.12.00.00	MULTAS E JUROS DE MORIA DA DÍVIDA ATIVA DO IMPOSTO SOBRE A PROPRIEDADE URBANA	Código Tributário Municipal
1913.13.00.00	MULTAS E JUROS DE MORIA DA DÍVIDA ATIVA DO IMPOSTO SOBRE SERVIÇOS ESSENCIAIS	Código Tributário Municipal
1913.99.01.00	Multas e Juros de Mora da Div. Ativa de Outros Tributos- SAAE	Código Tributário Municipal
1920.00.00.00	INDENIZACIONES E RESTITUCIONES	
1921.00.00.00	INDENIZACIONES	
1921.99.01.00	Outras Indenizações - Prefeitura	Código Tributário Municipal
1922.00.00.00	RESTITUCIONES	
1922.99.02.00	Outras Restituições - Prefeitura	Código Tributário Municipal
1930.00.00.00	RECEITA DA DÍVIDA ATIVA	
1931.00.00.00	RECEITA DA DÍVIDA ATIVA TRIBUTÁRIA	
1931.11.00.00	RECEITA DA DÍVIDA ATIVA DO IMPOSTO SOBRE A PROPRIEDADE RÚRIS	Código Tributário Municipal
1931.12.00.00	RECEITA DA DÍVIDA ATIVA DO IMPOSTO SOBRE A PROPRIEDADE URBANA	Código Tributário Municipal
1931.13.00.00	RECEITA DA DÍVIDA ATIVA DO IMPOSTO SOBRE SERVIÇOS ESSENCIAIS	Código Tributário Municipal
1990.00.00.00	RECEITAS DIVERSAS	
1990.99.01.00	Outras Receitas - SAAE	
2000.00.00.00	RECEITAS DE CAPITAL	
2400.00.00.00	TRANSFERENCIAS DE CAPITAL	
2470.00.00.00	TRANSFERENCIAS DE CONVENIOS	
2471.00.00.00	TRANSFERENCIA DE CONVENIOS DA UNIAO E DE SUAS ENTIDADES	
2471.01.00.00	TRANSFERENCIAS DE CONVENIO DA UNIAO PARA O SISTEMA UNICO DE SAUDE	Legislação Especifica
2471.02.00.00	TRANSFERENCIAS DE CONVENIO DA UNIAO DESTINADAS A PROGRAMAS DE SAUDE	Legislação Especifica
2471.03.00.00	TRANSFERENCIAS DE CONVENIOS DA UNIAO DESTINADAS A PROGRAMAS DE SAUDE	Legislação Especifica
2472.00.00.00	TRANSFERENCIAS DE CONVENIOS DOS ESTADOS E DO DISTRITO FEDERAL	
2472.99.02.00	OUTRAS TRANSFERENCIAS DE CONVENIO DOS ESTADOS - SAAE	Legislação Especifica
2472.99.03.00	OUTRAS TRANSFERENCIAS DE CONVENIO DOS ESTADOS - FEM	
9000.00.00.00	DEDUÇÕES DE RECEITAS	
9500.00.00.00	DEDUÇÕES DO FUNDEB	
9510.00.00.00	DEDUÇÕES DO FUNDEB	

Genevive

TABELA EXPLICATIVA - DEMONSTRAÇÃO DA DESPESA POR PROGRAMA

Código	Discriminação	Valor
0000	PROGRAMA NULO	383.000,00
0062	GESTÃO ADMINISTRATIVA DO CONSÓRCIO	30.000,00
0101	AÇÃO LEGISLATIVA	2.052.000,00
0298	GESTÃO DO NÚCLEO INTERMUNICIPAL DE ILUMINAÇÃO PÚBLICA - NIIP	200.000,00
0300	GESTÃO DOS SERVIÇOS DE SAÚDE DOS ENTES CONSORCIADOS	350.000,00
0302	PROGRAMA CONSORCIAL DE MEIO AMBIENTE	100.000,00
0306	GESTÃO DOS SERVIÇOS DE SAÚDE DOS ENTES CONSORCIADOS PELO NIS - ATENÇÃO BÁSICA	75.000,00
0307	GESTÃO DOS SERVIÇOS DE SAÚDE DOS ENTES CONSORCIADOS PELO NIS - ATENÇÃO HOSPITALAR E AMBULATORIAL	75.000,00
0401	GESTÃO ADMINISTRATIVA DO MUNICÍPIO	4.823.000,00
0402	REEQUIPAMENTO E APERFEIÇOAMENTO DO MUNICÍPIO	115.000,00
0403	DIVULGAÇÃO E COMUNICAÇÃO INSTITUCIONAL	27.000,00
0404	APOIO AOS CONSELHOS MUNICIPAIS	3.000,00
0405	APOIO À INSTITUIÇÕES SEM FINS LUCRATIVOS	27.000,00
0406	CONSORCIO COM MUNICÍPIOS E OUTROS ENTES FEDERADOS	105.000,00
0801	ATENÇÃO A PESSOA IDOSA	10.000,00
0802	PROGRAMA DE PROTEÇÃO SOCIAL BÁSICA	155.000,00
0803	PROGRAMA DE PROTEÇÃO SOCIAL ESPECIAL	144.000,00
0804	GESTÃO ADMINISTRATIVA DO FUNDO MUNICIPAL DOS DIREITOS DA CRIANÇA E ADOLESCENTE	12.000,00
0805	CONSELHO MUNICIPAL DE ASSISTÊNCIA SOCIAL	7.000,00
0806	GESTÃO ADMINISTRATIVA DO FUNDO MUNICIPAL DE ASSISTÊNCIA SOCIAL	517.000,00
0807	SERVIÇOS DE CONVIVÊNCIA E FORTALECIMENTO DE VÍNCULOS	239.000,00
0808	GESTÃO DESCENTRALIZADA DO SISTEMA ÚNICO DE ASSISTÊNCIA SOCIAL	144.000,00
0809	REQUALIFICAÇÃO PROFISSIONAL E EMPREGABILIDADE	4.000,00
0901	BENEFÍCIOS, PROVENTOS E AUXÍLIOS	124.000,00
1001	ACADEMIA DA CIDADE	53.000,00
1002	CONSELHO MUNICIPAL DE SAÚDE	3.000,00
1003	GESTÃO ADMINISTRATIVA DO FUNDO MUNICIPAL DE SAÚDE	1.841.000,00
1004	REEQUIPAMENTO DAS UNIDADES DE SAÚDE	80.000,00
1005	DIVULGAÇÃO INSTITUCIONAL DA SAÚDE	3.000,00
1006	ATENÇÃO À SAÚDE DO PORTADOR DE DEFICIÊNCIA	3.000,00
1007	PROGRAMA DE ATENÇÃO BÁSICA EM SAÚDE	80.000,00
1008	PROGRAMA SAÚDE DA FAMÍLIA	1.506.000,00
1009	NÚCLEOS DE APOIO À SAÚDE DA FAMÍLIA - NASF	514.000,00
1010	PROGRAMA AGENTES COMUNITÁRIOS DE SAÚDE - PACS	807.000,00
1011	PROGRAMA SAÚDE BUCAL	402.000,00
1012	PROGRAMA SAÚDE NA ESCOLA - PSE	6.000,00
1013	AÇÕES BÁSICA EM SAÚDE - SAÚDE DA MULHER	4.000,00
1014	FARMÁCIA BÁSICA E ASSISTÊNCIA FARMACÉUTICA	345.000,00
1015	FARMÁCIA POPULAR	2.000,00
1016	ASSISTÊNCIA AMBULATORIAL E HOSPITALAR ESPECIALIZADA	1.590.000,00
1017	CENTRO DE ESPECIALIDADE ODONTOLÓGICAS - CEO	171.000,00
1018	SERVIÇO DE ATENDIMENTO MÓVEL DE URGÊNCIA - SAMU	263.000,00
1020	PROGRAMA MÃE CORUJA	12.000,00
1021	TRATAMENTO FORA DO DOMICÍLIO - TFD	13.000,00
1023	VIGILÂNCIA SANITÁRIA	23.000,00
1024	VIGILÂNCIA EPIDEMIOLÓGICA	343.000,00
1025	PROGRAMA NACIONAL DE IMUNIZAÇÃO - PNI	3.000,00
1026	ALIMENTAÇÃO E NUTRIÇÃO	3.000,00
1027	AMPLIAÇÃO DE UNIDADES DE SAÚDE	950.000,00
1201	GESTÃO EDUCACIONAL	61.000,00
1202	GESTÃO ADMINISTRAÇÃO DO FUNDO MUNICIPAL DE EDUCAÇÃO	273.000,00
1204	PROGRAMA NACIONAL DE ALIMENTAÇÃO ESCOLAR - PNAE	793.000,00
1205	EXPANSÃO DA REDE MUNICIPAL DE ENSINO	50.000,00
1206	PROGRAMA NACIONAL DE APOIO AO TRANSPORTE ESCOLAR - PNATE	680.000,00
1207	PROGRAMA CAMINHO DA ESCOLA	183.000,00
1209	PROGRAMA DINHEIRO DIRETO NA ESCOLA - PDDE	5.000,00
1210	TRANSPORTE UNIVERSITÁRIO	122.000,00
1211	FUNDO DE DESENVOLVIMENTO DA EDUCAÇÃO BÁSICA - FUNDEB	17.682.000,00
1212	EXPANSÃO DA REDE FÍSICA - FUNDEB	1.300.000,00
1301	BIBLIOTECA MUNICIPAL	5.000,00
1302	BANDA MARCIAIS E MUSICAIS MUNICIPAIS	38.000,00
1303	AÇÕES CULTURAIS	874.000,00
1304	PROMOÇÃO DO TURISMO	3.000,00
1305	PROMOÇÃO DO ESPORTE E LAZER	8.000,00

TABELA EXPLICATIVA - DEMONSTRAÇÃO DA DESPESA POR PROGRAMA

Código	Discriminação	Valor
1501	DESAPROPRIAÇÕES DE IMÓVEIS	40.000,00
1502	EXPANSÃO FÍSICA DOS PRÉDIOS PÚBLICOS	10.000,00
1503	CEMITÉRIO MUNICIPAL	13.000,00
1504	PAVIMENTAÇÃO: ASFALTO, CALÇAMENTO E MEIO-FIO	703.000,00
1505	LIMPEZA PÚBLICA	688.000,00
1506	REVITALIZANDO PRAÇAS, CANTEIROS E OUTROS	59.000,00
1507	FUNDO DE DESENVOLVIMENTO MUNICIPAL - FEM	706.000,00
1508	FEIRA LIVRE	200.000,00
1601	HABITAÇÕES URBANAS	40.000,00
1701	SANEAMENTO E ESGOTAMENTO SANITÁRIO	153.000,00
1702	GESTÃO ADMINISTRATIVA DO SAAE	1.127.000,00
1703	REEQUIPAMENTO E APERFEIÇOAMENTO DO SAAE	15.000,00
1704	EXPANSÃO DAS REDES FÍSICAS DO SAAE	5.000,00
1801	RECURSOS HÍDRICOS: SISTEMA DE ABASTECIMENTO D'ÁGUA	185.000,00
2001	PROMOÇÃO DE ABASTECIMENTO AGRÍCOLA	40.000,00
2002	DESENVOLVIMENTO RURAL	87.000,00
2003	PLANTAÇÃO E DISTRIBUIÇÃO DE SEMENTES E MUDAS	4.000,00
2004	AGRICULTURA FAMILIAR	4.000,00
2005	CAMPANHA DE VACINAÇÃO DE ANIMAIS	5.000,00
2006	DESENVOLVIMENTO SUSTENTÁVEL AGROPECUÁRIO	4.000,00
2007	PRODUÇÃO ORGÂNICA	4.000,00
2501	ILUMINANDO NOSSA CIDADE	321.000,00
2601	OBRAS RODOVIÁRIAS	219.000,00
2701	PROMOÇÃO DE ATIVIDADES ESPORTIVAS	40.000,00
9999	RESERVA DE CONTIGÊNCIA	416.000,00
	TOTAL	45.986.000,00

[Handwritten signature]

TABELA EXPLICATIVA - RELAÇÃO DE PROJETOS

Código	Discriminação	Valor
1001	Aquisição de Veículos para o Poder Legislativo	13.000,00
1002	Aquisição de Móveis, Máquinas e Equipamentos Diversos	27.000,00
1003	Construção, Reforma e/ou Ampliação da Estrutura da Câmara	88.000,00
1004	Aquisição de Hardware e Software para o Poder Legislativo	8.000,00
1006	Aquisição de Veículo, Móveis, Máquinas e Equipamento Diversos p/ Gabinete do Prefeito	5.000,00
1007	Aquisição de Equipamentos Diversos para Secretaria de Governo	1.000,00
1008	Aquisição de Equipamentos Diversos para a Ouvidoria Municipal	1.000,00
1009	Aquisição de Móveis, Máquinas e Equipamentos para a Secretaria de Administração	15.000,00
1010	Aquisição de equipamentos diversos para Secretaria de Cultura, Turismo e Esporte	3.000,00
1011	Aquisição de Acervo, Móveis, Máquinas e Equipamentos Diversos à Biblioteca	2.000,00
1012	Aquisição de Instrumentos p/ Banda Musical	5.000,00
1013	Aquisição de Veículos, móveis e equipamentos para Secretaria de assistência social, cidadania e juventude	5.000,00
1014	Aquisição de Móveis, Máquinas e Equipamentos para Secretaria de Finanças	5.000,00
1015	Aquisição de Veículo, Móveis, Máquinas e Equipamentos para Secretaria de Obras	30.000,00
1016	Aquisição de Veículos e Máquinas-Pesadas (Tratores e Outros)	50.000,00
1017	Construção, reforma e/ ou ampliação de Centros de Convivência ao Idoso	10.000,00
1018	Construção, reforma e/ ou ampliação do PROJOVEM	10.000,00
1019	Construção, reforma e/ ou ampliação do CRAS	10.000,00
1021	Construção, reforma e/ ou ampliação do CREAS	10.000,00
1022	Construção, Reforma e Ampliação da Academia da Cidade	50.000,00
1023	Desapropriações de Imóveis	20.000,00
1024	Construção, Ampliação e Restauração de Prédios Públicos	10.000,00
1025	Construção, Reforma, Melhoramentos e/ou Ampliação de Cemitérios Públicos, Necrópoles e Velórios	10.000,00
1026	Construção e/ou Reposição de Calçamento, Meio-fio e Recapeamento Asfáltico	600.000,00
1027	Reequipamento da Limpeza Pública	5.000,00
1028	Construção, Restauração de Praças, Parques e Jardins	5.000,00
1029	Construção e Restauração de Casas Populares	40.000,00
1030	Construção, Ampliação e Melhoria de Esgotos, Galerias, Bueiros e Outros	50.000,00
1031	Construção, Ampliação e Melhoria de Unidades Sanitárias	50.000,00
1032	Construção, Ampliação e Restauração de Mercados, Matadouros e Açougues Público	40.000,00
1033	Expansão do Sistema de Iluminação Pública	200.000,00
1034	Aquisição de Equipamentos e Postes para o Sistema de Iluminação Pública	10.000,00
1035	Construção e/ou Recuperação de Rodovias Municipais, Passagens Molhadas, Pontes e Outros	40.000,00
1038	Obras de Construção e Serviços de Aberturas de Estradas Vicinais	100.000,00
1037	Construção e Restauração de Abrigos de Passageiros (Rodoviária)	10.000,00
1038	Construção, Reforma e/ou Ampliação de Campos de Futebol, Ginásios de Esportes, Quadras Poliesportivas entre Outras	40.000,00
1039	Aquisição de Tratores, móveis, máquinas, veículos e equipamentos agrícolas diversos	80.000,00
1043	Aquisição de Máquinas e Equipamentos Diversos para Irrigação	1.000,00
1044	Implantação e Manutenção destinado de Irrigação	3.000,00
1045	Aquisição de Veículos, Ambulâncias, UTI Móvel, Móveis, Máquinas diversos	80.000,00
1046	Aquisição de Móveis e Equipamentos diversos para as Unidades Básica de Saúde - UBS	100.000,00
1047	Aquisição de Móveis e Equipamentos diversos para o NASF	30.000,00
1048	Aquisição de Móveis e Equipamentos diversos para o PACS	50.000,00
1049	Aquisição de Móveis, Equipamentos diversos para Programa Saúde Bucal	10.000,00
1050	Aquisição de Móveis, Veículos e Equipamentos Diversos Hospitalares	30.000,00
1051	Aquisição de Equipamentos Diversos para o CEO	10.000,00
1052	Aquisição de Móveis e Equipamentos Diversos para SAMU	5.000,00
1053	Reforma e Ampliação ou Adaptação de Imóvel para o SAMU	5.000,00
1054	Aquisição de Móveis, Veículos e Equipamentos para Vigilância Sanitária	5.000,00
1055	Aquisição de Móveis, Veículos e Equipamentos Diversos para Vigilância Epidemiológica	5.000,00
1056	Construção, reforma e ampliação de Unidades Básica de Saúde - UBS	150.000,00
1057	Aquisição de Móveis, Máquinas e Equipamentos Diversos	1.000,00
1058	Aquisição de Veículos, Móveis, Máquinas e Equipamentos Diversos	25.000,00
1060	Reequipamento dos Programas Assistenciais vinculado a Proteção Social Básica	5.000,00
1061	Aquisição de Equipamentos Diversos para o IGDBF	10.000,00
1062	Aquisição de Veículos, Móveis e Equipamentos Diversos para SAAE	5.000,00
1063	Aquisição de Hidrômetros e Equipamentos Diversos	5.000,00
1064	Aquisição de Hardware e Software para SAAE	5.000,00
1065	Reforma ou Ampliação do SAAE	5.000,00
1066	Aquisição de Móveis, Máquinas e Equipamentos Diversos para o FEM	5.000,00
1067	Pavimentação de Vias Públicas	700.000,00
1068	Aquisição de Veículos, Móveis, Máquinas e Equipamentos Diversos	5.000,00
1071	Aquisição de Transporte Escolar pelo Programa Caminho da Escola	150.000,00
1073	Aquisição de Veículos, Móveis, Máquinas e Equipamentos Diversos - FUNDEB	120.000,00

TABELA EXPLICATIVA - RELAÇÃO DE PROJETOS

Código	Discriminação	Valor
1074	Construção, Ampliação e Reforma de Unidades de Ensino Fundamental - FUNDEB	200.000,00
1075	Construção de Creches	900.000,00
1076	Obras de construção e serviços de melhoria e ampliação do sistema de abastecimento d'água	170.000,00
1077	Desapropriações de Imóveis - FMAS	5.000,00
1079	Construção de um Terminal Rodoviário	40.000,00
1080	Aquisição de Móveis, Máquinas e Equipamentos Diversos para SCFV	15.000,00
1082	Desapropriações de Imóveis - FME	10.000,00
1083	Amparo e Colaboração as Instituições sem Fins Lucrativos	1.000,00
1084	Construção do Portal da Cidade	50.000,00
1085	Desapropriações de Imóveis - FMS	5.000,00
1086	Construção e Manutenção da Rede de Distribuição do Sistema de Água	5.000,00
1087	Construção, Reforma e Ampliação da Escola Professor TITA	500.000,00
1088	Construção, Reforma e/ou Ampliação do Patio da Feira Livre	200.000,00
1089	Construção, Reforma e/ou Ampliação do Hospital	800.000,00
1090	Construção, Ampliação e/ou Reforma para as Unidades Escolares	50.000,00
1091	Aquisição de Veículos, Móveis, Máquinas e Equipamentos Diversos para o Consórcio	4.000,00
1092	Aquisição de Equipamento e Material Permanente - Atenção Básica	5.000,00
1093	Aquisição de Equipamento e Material Permanente - Atenção Hospitalar e Ambulatorial	5.000,00
1094	Aquisição de Equipamento para o Núcleo Intermunicipal de Saneamento Básico - NISB	5.000,00
1095	Modernização da Estrutura Física (Construção, Reforma e/ou Ampliação) da Sede do Aterro Sanitário	1.000,00
1096	Aquisição de Equip. e Material Permanente p/ Manutenção do Núcleo Int. de Iluminação Pública	20.000,00
Total		5.874.000,00

TABELA EXPLICATIVA - RELAÇÃO DE ATIVIDADES

Código	Discriminação	Valor
2001	Gestão Administrativa da Unidade	379.000,00
2002	Despesas com Subsídios de Vereadores	753.000,00
2003	Concessão de Diárias para Vereadores do Poder Legislativo	40.000,00
2004	Contratação de Consultoria e Assessoria Técnica e Jurídica	95.000,00
2005	Verba de Representação do Presidente do Poder Legislativo	82.000,00
2006	Pagamento de Despesa e Encargos Vindos de Exercícios Anteriores	7.000,00
2007	Contribuição para Órgãos Previdenciários	167.000,00
2008	Proventos dos Inativos e Pensões da Câmara	9.000,00
2009	Despesas com Diárias de Funcionários do Poder Legislativo	14.000,00
2010	Despesas com Passagens e Locomoções	5.000,00
2011	Despesas Realizadas com Verba de Gabinete e Verba Indenizatória	61.000,00
2012	Locação de Veículo a Serviço da Câmara	58.000,00
2013	Divulgação Institucional do Poder Legislativo	84.000,00
2014	Modernização Administrativa e Informatização	43.000,00
2015	Despesas com Emolumentos e Decisões Judiciais	44.000,00
2016	Implantação do Sistema de Controle Interno	57.000,00
2017	Gestão Administrativa de Pessoal do Gabinete do Prefeito	577.000,00
2018	Manutenção das Atividades do Gabinete do Prefeito	106.000,00
2019	Divulgação Institucional, Impressos e Publicação Diversos p/o Gabinete do Prefeito	27.000,00
2020	Gestão Administrativa de Pessoal da Secretaria de Governo e Articulação Política	78.000,00
2021	Manutenção das Atividades da Secretaria de Governo e Articulação Política	4.000,00
2022	Manutenção das Atividades da Coordenadoria da Juventude	3.000,00
2023	Gestão Administrativa de Pessoal da Secretaria de Orçamento Participativo	53.000,00
2024	Manutenção das Atividades da Secretaria de Orçamento Participativo	3.000,00
2025	Implantar e Manutenção da Ouvidoria Municipal	3.000,00
2026	Manutenção de atividades vinculadas aos Conselhos em suas ações de cidadania e controle social	3.000,00
2027	Gestão Administrativa de Pessoal da Secretaria de Administração	761.000,00
2028	Manutenção das Atividades Gerais da Secretaria de Administração	447.000,00
2029	Capacitação, Treinamento e Qualificação dos Servidores	3.000,00
2030	Cooperação e Apoio às Instituições sem Fins Lucrativos	26.000,00
2031	Gestão Administrativa de Pessoal da Secretaria de Cultura, Turismo e Esportes	53.000,00
2032	Manutenção das Atividades da Secretaria de Cultura, Turismo e Esportes	5.000,00
2033	Manutenção da Biblioteca Municipal	3.000,00
2034	Implantação e Manutenção de Bandas Maciais e Musicais	33.000,00
2035	Promoção de Eventos Cívicos, Folclóricos, Culturais e outras	874.000,00
2036	Manutenção das ações voltada ao Turismo	3.000,00
2037	Manutenção das ações voltada ao Desporto Amador	6.000,00
2038	Gestão Administrativa de Pessoal da Secretaria de assistência social, cidadania e juventude	239.000,00
2039	Manutenção das Atividades da Secretaria de assistência social, cidadania e juventude	5.000,00
2040	Manutenção das Atividades da Coordenadoria da Mulher	3.000,00
2041	Aposentadorias e Pensões	124.000,00
2042	Gestão Administrativa de Pessoal da Secretaria de Educação	53.000,00
2043	Manutenção das Atividades Administrativa da Secretaria de Educação	6.000,00
2044	Gestão Administrativa da Secretaria de Finanças e Tesouraria	192.000,00
2045	Manutenção das atividades da Secretaria de Finanças e Tesouraria	318.000,00
2046	Formação do Patrimônio dos Servidores Públicos	390.000,00
2047	Gestão Administrativa de Pessoal da Secretaria de Obras, Transporte e Serviços Públicos	1.194.000,00
2048	Manutenção das Atividades da Secretaria de Obras, Transporte e Serviços Públicos	246.000,00
2049	Implantação e Manutenção da Guarda Municipal	7.000,00
2050	Manutenção de Cemitérios Públicos, Necrópoles e Velórios	3.000,00
2051	Manutenção dos Serviços de Obras e Urbanismo	103.000,00
2052	Manutenção da Limpeza Pública	683.000,00
2053	Manutenção das Praças, Parques e Jardins	4.000,00
2054	Manutenção do Sistema de Saneamento Básico	53.000,00
2055	Manutenção do Sistema de Iluminação Pública na Sede, Distritos e Povoados	11.000,00
2056	Manutenção de Estradas Municipais, Passagens, Molhadas, Pontes e Outros	29.000,00
2057	Gestão Administrativa de Pessoal da Secretaria de saúde	3.000,00

[Assinatura]

TABELA EXPLICATIVA - RELAÇÃO DE ATIVIDADES

Dóclgo	Discriminação	Valor
2058	Manutenção das Atividades da Secretaria de saúde	4.000,00
2059	Gestão Administrativa de Pessoal da Secretaria de Agricultura e Meio Ambiente	53.000,00
2060	Manutenção das Atividades da Secretaria de Agricultura e Meio Ambiente	4.000,00
2061	Despesas com Preparo do Solo e Distribuição de Sementes	4.000,00
2062	Promoção de feiras e eventos de apoio as atividades pecuárias	3.000,00
2063	Campanha de Vacinação de Animais	5.000,00
2064	Manutenção das ações vinculadas ao Desenvolvimento sustentável agropecuário	2.000,00
2065	Implantação e Manutenção das ações do programa Produção Orgânica	3.000,00
2066	Gestão Administrativa de Pessoal da Secretaria de Gestão Distrital	2.000,00
2067	Manutenção das Atividades da Secretaria de Gestão Distrital	4.000,00
2068	Apoio as atividades do Conselho Municipal de Saúde	3.000,00
2069	Gestão Administrativa de Pessoal do Fundo Municipal de Saúde	1.424.000,00
2070	Manutenção das Atividades Gerais do Fundo Municipal de Saúde	399.000,00
2071	Ouvidoria em Saúde - SUS	3.000,00
2072	Distribuição Gratuita de Materiais, Bens ou Serviços conforme Lei	15.000,00
2073	Divulgação Institucional das Ações de Saúde	3.000,00
2074	Incentivo a Atenção à Saúde do Portador de Deficiência	3.000,00
2075	Incentivo a Atenção à Saúde da Criança	3.000,00
2076	Incentivo a Atenção à Saúde do Adolescente	3.000,00
2077	Manutenção do Programa Saúde do Idoso	3.000,00
2078	Manutenção das Atividades do Programa Saúde do Homem	3.000,00
2079	Manutenção das Atividades do Centro de Reabilitação	32.000,00
2080	Manutenção das Doenças Crônico-Degenerativas: Hipertensão Arterial e Diabetes Mellitus	4.000,00
2081	Manutenção da Vigilância prevenção e Atenção em HIV(AIDS) e out. doenças Sexualmente Transmissíveis	4.000,00
2082	Manutenção do Programa Humanização da Saúde	3.000,00
2083	Promoção de Apoio ao diagnóstico Laboratorial	22.000,00
2084	Promoção de Ações ao Programa Saúde do Trabalhador	3.000,00
2085	Gestão Administrativa de Pessoal do Programa Saúde da Família - PSF	4.000,00
2086	Manutenção das Atividades Gerais do Programa Saúde da Família - PSF	1.402.000,00
2087	Gestão Administrativa de Pessoal das Atividades do NASF	23.000,00
2088	Manutenção das Atividades do NASF	451.000,00
2089	Gestão Administrativa de Pessoal do PACS	592.000,00
2090	Manutenção das Atividades do PACS	165.000,00
2091	Gestão Administrativa de Pessoal do Programa Saúde Bucal	6.000,00
2092	Manutenção das Atividades do Programa Saúde Bucal	386.000,00
2093	Gestão Administrativa de Pessoal do Programa Saúde na Escola	2.000,00
2094	Manutenção do Programa Saúde na Escola	4.000,00
2095	Manutenção das Ações Básica em Saúde - Saúde da Mulher	4.000,00
2096	Manutenção do Programa Farmácia Básica	345.000,00
2097	Manutenção do Programa Farmácia Popular	2.000,00
2098	Manutenção dos Serviços Hospitalares e Ambulatoriais	1.556.000,00
2099	Manutenção das Atividades do Centro de Especialidades Odontológicas - CEO	161.000,00
2100	Manutenção das atividades do SAMU	127.000,00
2102	Implantação e Manutenção das Ações do Mãe Coruja	12.000,00
2103	Manutenção das Ações do Tratamento Fora de Domicílio - TFD	13.000,00
2105	Manutenção das Atividades do Programa de Vigilância Sanitária	11.000,00
2106	Manutenção do Programa de Vigilância Ambiental	3.000,00
2107	Gestão Administrativas de Pessoal do Programa de Combate a Endemias	316.000,00
2108	Manutenção das Atividades do Programa de Combate a Endemias	22.000,00
2109	Manutenção das Atividades do Programa Nacional de Imunização	3.000,00
2110	Manutenção do Programa Alimentação e Nutrição	3.000,00
2111	Implantação e Manutenção da Academia da Cidade	3.000,00
2112	Gestão Administrativa do Fundo Municipal dos Direitos da Criança e Adolescente	3.000,00
2113	Manutenção das Atividades do Fundo Municipal dos Direitos da Criança e Adolescente	6.000,00
2114	Apoio das atividades do Conselho Municipal de Assistência Social	3.000,00
2115	Apoio das atividades do Conselho Tutelar	4.000,00
2116	Gestão Administrativa de Pessoal do Fundo Municipal de Assistência Social	5.000,00
2117	Manutenção das Atividades Gerais do Fundo Municipal de Assistência Social	167.000,00

Handwritten signature

TABELA EXPLICATIVA - RELAÇÃO DE ATIVIDADES

Código	Discriminação	Valor
2119	Distribuição Gratuita de Materiais, Bens ou Serviços conforme Lei.	300.000,00
2121	Apoio aos Portadores de Deficiência Física	3.000,00
2123	Manutenção das Atividades do Serviço de Convivência de Vínculos	224.000,00
2124	Centro de Referência de Assistência Social - CRAS	112.000,00
2125	Proteção e Atendimento Integral à Família - PAIF	5.000,00
2127	Centro de Referência Especial de Assistência Social - CREAS	134.000,00
2128	Programa do Bolsa Família - IGDBF	112.000,00
2129	Programa IGD-SUAS	22.000,00
2130	Manutenção das atividades de Cursos Profissionalizantes	4.000,00
2131	Gestão Administrativa de Pessoal para o SAAE	156.000,00
2132	Manutenção dos Serviços Administrativos - SAAE	67.000,00
2134	Gestão Administrativa de Pessoal de Operação e Manutenção do SAAE	169.000,00
2135	Operação e Manutenção do Sistema de Água - SAAE	690.000,00
2137	Implantação e Manutenção das Atividades do Fundo de Desenvolvimento Municipal - FEM	3.000,00
2138	Gestão Administrativa de Pessoal do Fundo Municipal de Educação - FME	23.000,00
2139	Manutenção das Atividades do Fundo Municipal de Educação - FME	245.000,00
2141	Manutenção das Atividades do Programa Nacional de Alimentação - PNAE	793.000,00
2143	Apoio as Atividades do Programa Nacional de Transport. Escolar - Pnate	680.000,00
2145	Implantação e Manutenção do Programa Dinheiro Direto na Escola - PDDE	5.000,00
2146	Apoio ao Transporte Universitário	122.000,00
2147	Gestão Administrativa de Pessoal do Fundeb - 60%	11.879.000,00
2148	Gestão Administrativa de Pessoal do Fundeb - 40%	2.607.000,00
2149	Manutenção das Atividades Gerais do FUNDEB - 40%	2.612.000,00
2150	Manutenção, Conserto e Conservação de Unidades escolares	20.000,00
2151	Aquisição de Material Didático-Escolares	201.000,00
2152	Capacitação e Treinamento de Professores	202.000,00
2153	Gestão de Pessoal do Ensino Infantil - 60%	3.000,00
2154	Gestão de Pessoal do Ensino Infantil - 40%	3.000,00
2155	Manutenção das Ações do Ensino Infantil	12.000,00
2156	Manutenção, Conserto e Conservação de Unidades do Ensino Infantil	3.000,00
2157	Serviços de manutenção e conservação sistema de abastecimento d'água	15.000,00
2159	Manutenção do Programa BPC na Escola	5.000,00
2164	Manutenção do Programa de Benefícios de Prestação Continuada - BPC	5.000,00
2201	Estudo sobre a produção na Cooperativa de Produção Agropecuária	2.000,00
2202	Estudo sobre a Produção Orgânica e campanhas de conscientização	1.000,00
2203	Implantação e Manutenção do programa PRONAF no Município, inclusive em Parceria com outras Esferas de Governo	4.000,00
2204	Gestão Administrativa de Pessoal do SAMU	126.000,00
2210	Implantação e manutenção do Programa Caminho da Escola	33.000,00
2211	Gestão Administrativa de Pessoal dos Hospitais e Ambulatoriais	4.000,00
2212	Gestão Administrativa de Pessoal da Vigilância Sanitária	4.000,00
2213	Ratelo para Participação em Consórcio Público - COMSUL	105.000,00
2214	Manutenção das Atividades Administrativas do Consórcio	26.000,00
2215	Manutenção das Ativ. Administrativas do Núcleo Int. em Saúde dos Conveniados do COMSUL - NIS	350.000,00
2216	Manutenção das Atividades do Núcleo Intermunicipal em Saúde NIS - Atenção Básica	70.000,00
2217	Manutenção das Atividades do Núcleo Intermunicipal em Saúde NIS - Média e Alta Complexidade	70.000,00
2218	Manut. das Ativ. do Núcleo Intermunicipal de Saneamento Básico dos Conveniados do COMSUL - NISB	94.000,00
2219	Manutenção das Atividades do Núcleo Intermunicipal de Iluminação Pública - NIIP	180.000,00





PREFEITURA MUNICIPAL DE XEXÉU

AV. MÁRIO MELO - CNPJ:12888517/0001-48

Orçamento Programa - Exercício de 2017

Page 4

Lei: , Data:

TABELA EXPLICATIVA - RELAÇÃO DE ATIVIDADES

Código	Discriminação	Valor
	Total	39.313.000,00

Handwritten signature in blue ink, appearing to read 'Dell Me'.



PREFEITURA MUNICIPAL DE XEXÉU

AV. MÁRIO MELO - CNPJ:12688517/0001-48

Orçamento Programa - Exercício de 2017

TABELA EXPLICATIVA - RELAÇÃO DE OPERAÇÕES ESPECIAIS

Lei: , Data:

Código	Discriminação	Valor
0001	Amortização da Dívida Junto ao INSS e Outros	382.000,00
0002	Precatórios Judiciais	1.000,00
9001	Reserva de Contingência	126.000,00
9002	Reserva de Contingência	51.000,00
9003	Reserva de Contingência	12.000,00
9004	Reserva de Contingência	10.000,00
9005	Reserva de Contingência	217.000,00
	Total	799.000,00

[Handwritten signature]

**PREFEITURA MUNICIPAL DE XEXÉU**

AV. MÁRIO MELO - CNPJ:12888517/0001-48

Orçamento Programa - Exercício de 2017

ANÁLISE DE APLICAÇÃO NO ENSINO

Quadro 16

Page 1

Lei: , Data:

ANÁLISE DO ENSINO - RECEITA PREVISTA

Cod Receita	Discriminação	Total Orçado	Obrig 25%	Fundamental	Infantil
RECEITA TRIBUTARIA					
1112.02.01.00	IMPOSTO PREDIAL	100.000,00	25.000,00	15.000,00	10.000,00
1112.02.02.00	Imposto Territorial Urbano	100.000,00	25.000,00	15.000,00	10.000,00
1112.04.31.00	IMPOSTO DE RENDA RETIDO NAS FONTES SOBRE OS	284.000,00	88.000,00	39.800,00	26.400,00
1112.04.34.00	IMPOSTO DE RENDA RETIDO NAS FONTES SOBRE O L	100.000,00	25.000,00	15.000,00	10.000,00
1112.08.01.00	IMP. SOBRE TRAN. INTER VIVOS DE BENS IMÓVEIS E I	100.000,00	25.000,00	15.000,00	10.000,00
IMPOSTO SOBRE SERVIÇOS DE QUALQUER NATUREZA					
1713.05.01.00	IMPOSTO SOBRE SERVIÇOS DE QUALQUER NATUREZA	3.024.000,00	756.000,00	453.600,00	302.400,00
TRANSFERÊNCIAS DA UNIÃO					
1721.01.02.01	COTA-PARTE DO FUNDO DE PARTICIPAÇÃO DOS MUN	12.600.000,00	3.150.000,00	1.890.000,00	1.260.000,00
1721.01.03.00	COTA-PARTE DO FUNDO DE PARTICIPAÇÃO DOS MUN	410.000,00	102.500,00	61.500,00	41.000,00
1721.01.04.00	COTA-PARTE DO FUNDO DE PARTICIPAÇÃO DOS MUN	410.000,00	102.500,00	61.500,00	41.000,00
1721.01.05.00	COTA-PARTE DO IMPOSTO SOBRE A PROPRIEDADE T	5.000,00	1.250,00	750,00	500,00
1721.36.00.00	TRANSFERÊNCIA FINANCEIRA DO ICMS - DESONERAÇ	6.000,00	1.500,00	900,00	600,00
TRANSFERÊNCIAS DO ESTADO					
1722.01.01.00	COTA-PARTE DO ICMS	2.706.000,00	676.500,00	405.900,00	270.600,00
1722.01.02.00	COTA-PARTE DO IPVA	306.000,00	76.500,00	45.750,00	30.500,00
1722.01.04.00	COTA-PARTE DO IPI - MUNICÍPIOS	5.000,00	1.250,00	750,00	500,00
MULTAS E JUROS DE MORA DE IMPOSTOS					
1911.36.00.00	MULTAS E JUROS DE MORA DO IMPOSTO SOBRE A PI	5.000,00	1.250,00	750,00	500,00
1911.39.00.00	MULTAS E JUROS DE MORA DO IMPOSTO SOBRE A TI	3.000,00	750,00	450,00	300,00
1911.40.00.00	MULTAS E JUROS DE MORA DO IMPOSTO SOBRE SEF	5.000,00	1.250,00	750,00	500,00
MULTAS E JUROS DE MORA DA DÍVIDA ATIVA DO IMPI					
1913.11.00.00	MULTAS E JUROS DE MORA DA DÍVIDA ATIVA DO IMPI	3.000,00	750,00	450,00	300,00
1913.12.00.00	MULTAS E JUROS DE MORA DA DÍVIDA ATIVA DO IMPI	3.000,00	750,00	450,00	300,00
1913.13.00.00	MULTAS E JUROS DE MORA DA DÍVIDA ATIVA DO IMPI	5.000,00	1.250,00	750,00	500,00
RECEITA DA DÍVIDA ATIVA TRIBUTARIA					
1931.11.00.00	RECEITA DA DÍVIDA ATIVA DO IMPOSTO SOBRE A PRI	5.000,00	1.250,00	750,00	500,00
1931.12.00.00	RECEITA DA DÍVIDA ATIVA DO IMPOSTO SOBRE A TRV	5.000,00	1.250,00	750,00	500,00
1931.13.00.00	RECEITA DA DÍVIDA ATIVA DO IMPOSTO SOBRE SERV	5.000,00	1.250,00	750,00	500,00
Sub-Total		20.174.000,00	5.043.600,00	3.026.100,00	2.017.400,00
OUTRAS RECEITAS (100%)					
1721.35.02.00	TRANSFERÊNCIAS DIRETAS DO FNDE REFEREN	5.000,00	5.000,00		
1721.35.03.01	P.N.A.E - ENSINO FUNDAMENTAL	553.000,00	553.000,00		
1721.35.03.02	P.N.A.E - CRECHE	59.000,00	59.000,00		
1721.35.03.03	P.N.A.E - EJA	42.000,00	42.000,00		
1721.35.03.04	P.N.A.E - MAIS EDUCAÇÃO FUNDAMENTAL	77.000,00	77.000,00		
1721.35.03.05	P.N.A.E - PRÉ ESCOLAR	62.000,00	62.000,00		
1721.35.04.01	P.N.A.T.E - ESCOLAR FUNDAMENTAL	63.000,00	63.000,00		
1721.35.04.02	P.N.A.T.E - ESCOLAR MÉDIO	13.000,00	13.000,00		
1721.35.04.03	P.N.A.T.E - ESCOLAR INFANTIL	2.000,00	2.000,00		
1722.99.01.00	OUTRAS TRANSFERÊNCIAS DOS ESTADOS - TRA	33.000,00	33.000,00		
1724.01.00.00	TRANSFERÊNCIAS DE RECURSOS DO FUNDO DE	13.090.000,00	13.090.000,00		
1724.02.00.00	TRANSFERÊNCIAS DE RECURSOS DA COMPLEM	2.475.000,00	2.475.000,00		
2471.02.00.00	TRANSFERÊNCIAS DE CONVÊNIO DA UNIÃO DEST	1.500.000,00	1.500.000,00		
Sub-Total		17.974.000,00	17.974.000,00	0,00	0,00
TOTAL		38.148.000,00	23.017.600,00	3.026.100,00	2.017.400,00

**PREFEITURA MUNICIPAL DE XEXÉU**

AV. MÁRIO MELO - CNPJ:12888517/0001-48

Orçamento Programa - Exercício de 2017

ANÁLISE DE APLICAÇÃO NO ENSINO

Quadro 16

Page 2

Lei: , Data:

ANÁLISE DO ENSINO - DESPESA FIXADA

Fundo Progra	Discriminação	Fixada	Fundamental	Infantil
Tipo: 9510.00.00	DEDUÇÃO DO FUNDEB	3.125.400,00	3.125.400,00	0,00
	Sub-Total:	3.125.400,00	3.125.400,00	0,00
Tipo: EF				
12.306.1204.2141.000	Manutenção das Atividades do Programa Nacional de Alimentação - PNAE	793.000,00	793.000,00	
12.361.1206.1090.000	Construção, Ampliação e/ou Reforma para as Unidades Escolares	50.000,00	50.000,00	
12.361.1206.2143.000	Apoio as Atividades do Programa Nacion. de Transport. Escolar - Pnate	80.000,00	80.000,00	
12.361.1207.1071.000	Aquisição de Transporte Escolar pelo Programa Caminho da Escola	150.000,00	150.000,00	
12.361.1207.2210.000	Implantação e manutenção do Programa Caminho da Escola	33.000,00	33.000,00	
12.381.1209.2145.000	Implantação e Manutenção do Programa Dinheiro Direto na Escola - PDDE	5.000,00	5.000,00	
12.361.1211.1073.000	Aquisição de Veículos, Móveis, Máquinas e Equipamentos Diversos - FUNDEB	120.000,00	120.000,00	
12.361.1211.2147.000	Gestão Administrativa de Pessoal do Fundeb - 60%	1.000,00	1.000,00	
12.361.1211.2148.000	Gestão Administrativa de Pessoal do Fundeb - 40%	1.000,00	1.000,00	
12.361.1211.2149.000	Manutenção das Atividades Gerais do FUNDEB - 40%	1.405.000,00	1.405.000,00	
12.361.1211.2150.000	Manutenção, Conserto e Conservação de Unidades escolares	20.000,00	20.000,00	
12.361.1211.2151.000	Aquisição de Material Didático-Escolares	201.000,00	201.000,00	
12.361.1211.2152.000	Capacitação e Treinamento de Professores	202.000,00	202.000,00	
12.361.1212.1074.000	Construção, Ampliação e Reforma de Unidades de Ensino Fundamental - FUNDEB	200.000,00	200.000,00	
12.361.1212.1087.000	Construção, Reforma e Ampliação da Escola Professor TITA	500.000,00	500.000,00	
	Sub-Total:	3.761.000,00	3.761.000,00	0,00
Tipo: EI				
12.365.1211.2153.000	Gestão de Pessoal do Ensino Infantil - 60%	3.000,00		3.000,00
12.365.1211.2154.000	Gestão de Pessoal do Ensino Infantil - 40%	3.000,00		3.000,00
12.365.1211.2155.000	Manutenção das Ações do Ensino Infantil	12.000,00		12.000,00
12.365.1211.2156.000	Manutenção, Conserto e Conservação de Unidades do Ensino Infantil	3.000,00		3.000,00
12.365.1212.1075.000	Construção de Creches	600.000,00		600.000,00
	Sub-Total:	621.000,00	0,00	621.000,00
Tipo: FM				
12.361.1211.2147.000	Gestão Administrativa de Pessoal do Fundeb - 90%	11.878.000,00	11.878.000,00	
	Sub-Total:	11.878.000,00	11.878.000,00	0,00
Tipo: FO				
12.361.1211.2148.000	Gestão Administrativa de Pessoal do Fundeb - 40%	2.606.000,00	2.606.000,00	
12.361.1211.2149.000	Manutenção das Atividades Gerais do FUNDEB - 40%	1.081.000,00	1.081.000,00	
	Sub-Total:	3.687.000,00	3.687.000,00	0,00
	TOTAL	23.072.400,00	22.451.400,00	621.000,00

TOTAL

23.072.400,00

22.451.400,00

621.000,00

**PREFEITURA MUNICIPAL DE XEXÉU**

AV. MÁRIO MELO - CNPJ: 12888517/0001-48

Orçamento Programa - Exercício de 2017

ANÁLISE DE APLICAÇÃO NO ENSINO

Quadro 16

Page 3

Lei: , Data:

Recursos de Auxílios, Subvenc e Contrib.	-17.974.000,00	-17.974.000,00	0,00
Total Líquido	5.098.400,00	4.477.400,00	621.000,00
Percentual Aplicado	25,27	87,82	12,18

ANÁLISE DO ENSINO - RETENÇÃO DO FUNDEB

Cod Receita	Discriminação	Previsão	%	Valor
1721.01.02.01	COTA-PARTE DO FUNDO DE PARTICIPAÇÃO DOS MUNICÍPIOS	12.500.000,00	20,00	2.520.000,00
1721.01.03.00	COTA-PARTE DO FUNDO DE PARTICIPAÇÃO DOS MUNICÍPIOS - 1% (CF 410.000,00		20,00	82.000,00
1721.01.04.00	COTA-PARTE DO FUNDO DE PARTICIPAÇÃO DOS MUNICÍPIOS - 1% (CF 410.000,00		20,00	82.000,00
1721.01.05.00	COTA-PARTE DO IMPOSTO SOBRE A PROPRIEDADE TERRITORIAL RURAL	1.000,00	20,00	1.000,00
1721.36.03.00	TRANSFERÊNCIA FINANCEIRA DO ICMS - DESONERAÇÃO - L.C. Nº 87/	6.000,00	20,00	1.200,00
1722.01.01.00	COTA-PARTE DO ICMS	2.706.000,00	20,00	541.200,00
1722.01.02.00	COTA-PARTE DO IPVA	305.000,00	20,00	61.000,00
1722.01.04.00	COTA-PARTE DO IPI - MUNICÍPIOS	5.000,00	20,00	1.000,00
TOTAL				3.299.400,00

ANÁLISE DO FUNDEB

Cod Receita	Discriminação	Previsão
1724.01.00.00	TRANSFERÊNCIAS DE RECURSOS DO FUNDO DE MANUTENÇÃO E DESENVOL	13.090.000,00
1724.02.00.00	TRANSFERÊNCIAS DE RECURSOS DA COMPLEMENTAÇÃO DA UNÃO AO FUN	2.475.000,00
TOTAL		15.565.000,00

DESPESA COM MAGISTÉRIO (FM)

Cod Despesa	Discriminação	Previsão
12.351.1211.2147.0000	Gestão Administrativa de Pessoal do Fundeb - 60%	11.878.000,00
TOTAL		11.878.000,00

Percentual Previsto (Mínimo 60%)

76,31

**PREFEITURA MUNICIPAL DE XEXÉU**

AV. MÁRIO MELO - CNPJ:12888517/0001-48

Orçamento Programa - Exercício de 2017

ANÁLISE DA SAÚDE

Quadro 17

Página 1

Lei: , Data:

ANÁLISE DA SAÚDE - RECEITA PREVISTA

Cod Receita	Discriminação	Total Orçado	Aplicações	
			Obrigatórias	15%
RECEITA DE IMPOSTOS				
1112.02.01.00	IMPOSTO PREDIAL	100.000,00	15.000,00	
1112.02.02.00	Imposto Territorial Urbano	100.000,00	15.000,00	
1112.04.31.00	IMPOSTO DE RENDA RETIDO NAS FONTES SOBRE OS RE	264.000,00	39.600,00	
1112.04.34.00	IMPOSTO DE RENDA RETIDO NAS FONTES SOBRE OUTR	100.000,00	15.000,00	
1112.08.01.00	IMP. SOBRE TRAN. INTER VIVOS DE BENS IMÓVEIS E DE	100.000,00	15.000,00	
IMPOSTO SOBRE SERVIÇOS DE QUALQUER NATUREZA-III				
1113.05.01.00	TRANSFERÊNCIAS DA UNIÃO	3.024.000,00	453.600,00	
COTA-PARTE DO FUNDO DE PARTICIPAÇÃO DOS MUNICÍPIOS				
1721.01.02.01	COTA-PARTE DO FUNDO DE PARTICIPAÇÃO DOS MUNICÍPIOS	12.600.000,00	1.890.000,00	
1721.01.05.00	COTA-PARTE DO IMPOSTO SOBRE A PROPRIEDADE TER	6.000,00	750,00	
1721.36.00.00	TRANSFERÊNCIA FINANCEIRA DO ICMS - DESONERAÇÃO	6.000,00	900,00	
TRANSFERÊNCIAS DO ESTADO				
1722.01.01.00	COTA-PARTE DO ICMS	2.706.000,00	405.900,00	
1722.01.02.00	COTA-PARTE DO IPVA	305.000,00	45.750,00	
1722.01.04.00	COTA-PARTE DO IPI - MUNICÍPIOS	5.000,00	750,00	
MULTAS E JUROS DE MORA DE IMPOSTOS				
1911.38.00.00	MULTAS E JUROS DE MORA DO IMPOSTO SOBRE A PROPI	5.000,00	750,00	
1911.39.00.00	MULTAS E JUROS DE MORA DO IMPOSTO SOBRE A TRAN	3.000,00	450,00	
1911.40.00.00	MULTAS E JUROS DE MORA DO IMPOSTO SOBRE SERVIÇ	5.000,00	750,00	
MULTAS E JUROS DE MORA DA DÍVIDA ATIVA DO IMPOSTO				
1913.11.00.00	MULTAS E JUROS DE MORA DA DÍVIDA ATIVA DO IMPOSTO	3.000,00	450,00	
1913.12.00.00	MULTAS E JUROS DE MORA DA DÍVIDA ATIVA DO IMPOSTO	3.000,00	450,00	
1913.13.00.00	MULTAS E JUROS DE MORA DA DÍVIDA ATIVA DO IMPOSTO	5.000,00	750,00	
RECEITA DA DÍVIDA ATIVA TRIBUTÁRIA				
1931.11.00.00	RECEITA DA DÍVIDA ATIVA DO IMPOSTO SOBRE A PROPI	5.000,00	750,00	
1931.12.00.00	RECEITA DA DÍVIDA ATIVA DO IMPOSTO SOBRE A TRAN	5.000,00	750,00	
1931.13.00.00	RECEITA DA DÍVIDA ATIVA DO IMPOSTO SOBRE SERVIÇ	5.000,00	750,00	
Sub Total - Aplicações Mínimas Obrigatórias - 15%		19.354.000,00	2.903.100,00	
OUTRAS RECEITAS (100%)				
1721.33.11.01	ATENÇÃO BÁSICA - PAB FIXO	499.000,00	499.000,00	
1721.33.11.02	AGENTES COMUNITÁRIOS DE SAÚDE - PACS	482.000,00	482.000,00	
1721.33.11.03	PROGRAMA SAÚDE DA FAMÍLIA - PSF	988.000,00	988.000,00	
1721.33.11.04	PROGRAMA SAÚDE BUCAL	309.000,00	309.000,00	
1721.33.11.05	NÚCLEO DE APOIO A SAÚDE DA FAMÍLIA - NASF	264.000,00	264.000,00	
1721.33.11.06	PROGRAMA DE MELHORIA DO ACESSO E DA QUALID	220.000,00	220.000,00	
1721.33.12.00	ATENÇÃO DE MÉDIA E ALTA COMPLEXIDADE AMBULA	350.000,00	350.000,00	
1721.33.12.01	SAMU	173.000,00	173.000,00	
1721.33.12.02	CEO - CENTRO DE ESPECIALIDADES ODONTOLÓGIC	131.000,00	131.000,00	
1721.33.13.00	VIGILÂNCIA EM SAÚDE	91.000,00	91.000,00	
1721.33.13.02	VIGILÂNCIA SANITÁRIA	15.000,00	15.000,00	
1721.33.14.00	ASSISTÊNCIA FARMACÊUTICA	95.000,00	95.000,00	
1722.33.00.01	TRANSFERÊNCIA DE RECURSOS DO ESTADO - PAB E	54.000,00	54.000,00	
2471.01.00.00	TRANSFERÊNCIAS DE CONVÊNIO DA UNIÃO PARA O I	950.000,00	950.000,00	
Sub Total		4.621.000,00	4.621.000,00	
TOTAL		23.975.000,00	7.524.100,00	

ANÁLISE DA SAÚDE - DESPESA FIXADA

Func. Programática	Discriminação	Fixado à Aplicar
10.032.1002.2068.0000	Apoio as atividades do Conselho Municipal de Saúde	3.000,00
10.122.0300.2215.0000	Manutenção das Ativ. Administrativas do Núcleo Int. em Saúde dos Conveniados do COMSUL - NIS	350.000,00
10.122.0401.2057.0000	Gestão Administrativa de Pessoal da Secretaria de saúde	3.000,00
10.122.0401.2058.0000	Manutenção das Atividades da Secretaria de saúde	4.000,00
10.122.1003.2069.0000	Gestão Administrativa de Pessoal do Fundo Municipal de Saúde	1.424.000,00
10.122.1003.2070.0000	Manutenção das Atividades Gerais do Fundo Municipal de Saúde	399.000,00
10.122.1003.2071.0000	Ouvedoria em Saúde - SUS	3.000,00
10.122.1003.2072.0000	Distribuição Gratuita de Materiais, Bens ou Serviços conforme Lei	15.000,00
10.122.1004.1045.0000	Aquisição de Veículos, Ambulâncias, UTI Móvel, Móveis, Máquinas diversos	80.000,00
10.122.1501.1085.0000	Desapropriações de Imóveis - FMS	5.000,00
10.131.1005.2073.0000	Divulgação Institucional das Ações de Saúde	3.000,00
10.242.1006.2074.0000	Incentivo à Atenção à Saúde do Portador de Deficiência	3.000,00
10.301.0306.1092.0000	Aquisição de Equipamento e Material Permanente - Atenção Básica	5.000,00
10.301.0306.2218.0000	Manutenção das Atividades do Núcleo Intermunicipal em Saúde NIS - Atenção Básica	70.000,00
10.301.1007.2075.0000	Incentivo a Atenção à Saúde da Criança	3.000,00
10.301.1007.2076.0000	Incentivo a Atenção à Saúde do Adolescente	3.000,00
10.301.1007.2077.0000	Manutenção do Programa Saúde do Idoso	3.000,00
10.301.1007.2078.0000	Manutenção das Atividades do Programa Saúde do Homem	3.000,00
10.301.1007.2079.0000	Manutenção das Atividades do Centro de Reabilitação	32.000,00
10.301.1007.2080.0000	Manutenção das Doenças Crônicas-Degenerativas:Hipertensão Arterial e Diabetes Mellitus	4.000,00
10.301.1007.2081.0000	Manutenção da Vigilância prevenção e Atenção em HIV(AIDS) e out. doenças Sexualmente Transm.	4.000,00
10.301.1007.2082.0000	Manutenção do Programa Humanização da Saúde	3.000,00
10.301.1007.2083.0000	Promoção de Apoio ao diagnóstico Laboratorial	22.000,00
10.301.1007.2084.0000	Promoção de Ações ao Programa Saúde do Trabalhador	3.000,00
10.301.1008.1046.0000	Aquisição de Móveis e Equipamentos diversos para as Unidades Básica de Saúde - UBS	100.000,00
10.301.1008.2085.0000	Gestão Administrativa de Pessoal do Programa Saúde da Família - PSF	4.000,00
10.301.1008.2086.0000	Manutenção das Atividades Gerais do Programa Saúde da Família - PSF	1.402.000,00
10.301.1009.1047.0000	Aquisição de Móveis e Equipamentos diversos para o NASF	30.000,00
10.301.1009.2087.0000	Gestão Administrativa de Pessoal das Atividades do NASF	23.000,00
10.301.1009.2088.0000	Manutenção das Atividades do NASF	461.000,00
10.301.1010.1048.0000	Aquisição de Móveis e Equipamentos diversos para o PACS	50.000,00
10.301.1010.2089.0000	Gestão Administrativa de Pessoal do PACS	592.000,00
10.301.1010.2090.0000	Manutenção das Atividades do PACS	165.000,00
10.301.1011.1049.0000	Aquisição de Móveis, Equipamentos diversos para Programa Saúde Bucal	10.000,00
10.301.1011.2091.0000	Gestão Administrativa de Pessoal do Programa Saúde Bucal	6.000,00
10.301.1011.2092.0000	Manutenção das Atividades do Programa Saúde Bucal	386.000,00
10.301.1012.2093.0000	Gestão Administrativa de Pessoal do Programa Saúde na Escola	2.000,00
10.301.1012.2094.0000	Manutenção do Programa Saúde na Escola	4.000,00
10.301.1013.2095.0000	Manutenção das Ações Básica em Saúde - Saúde da Mulher	4.000,00
10.301.1014.2096.0000	Manutenção do Programa Farmácia Básica	345.000,00
10.301.1015.2097.0000	Manutenção do Programa Farmácia Popular	2.000,00
10.302.0307.1093.0000	Aquisição de Equipamento e Material Permanente - Atenção Hospitalar e Ambulatorial	5.000,00
10.302.0307.2217.0000	Manutenção das Atividades do Núcleo Intermunicipal em Saúde NIS - Média e Alta Complexidade	70.000,00
10.302.1016.1050.0000	Aquisição de Móveis, Veículos e Equipamentos Diversos Hospitalares	30.000,00
10.302.1016.2098.0000	Manutenção dos Serviços Hospitalares e Ambulatoriais	1.586.000,00
10.302.1016.2211.0000	Gestão Administrativa de Pessoal dos Hospitais e Ambulatoriais	4.000,00
10.302.1017.1051.0000	Aquisição de Equipamentos Diversos para o CEO	10.000,00
10.302.1017.2099.0000	Manutenção das Atividades do Centro de Especialidades Odontológicas - CEO	161.000,00
10.302.1019.1052.0000	Aquisição de Móveis e Equipamentos Diversos para SAMU	5.000,00
10.302.1019.2100.0000	Reforma e Ampliação ou Adaptação de Imóvel para o SAMU	5.000,00
10.302.1018.2100.0000	Manutenção das atividades do SAMU	127.000,00
10.302.1018.2204.0000	Gestão Administrativa de Pessoal do SAMU	126.000,00



**PREFEITURA MUNICIPAL DE XEXÉU**

AV. MÁRIO MELO - CNPJ:12888517/0001-48

Orçamento Programa - Exercício de 2017

ANÁLISE DA SAÚDE

Quadro 17

Page 3

Lei: , Data:

10.302.1020.2102.0000	Implantação e Manutenção das Ações do Mãe Coruja	12.000,00
10.303.1021.2103.0000	Manutenção das Ações do Tratamento Fora do Domicílio - TFD	13.000,00
10.304.1023.1054.0000	Aquisição de Móveis, Veículos e Equipamentos para Vigilância Sanitária	5.000,00
10.304.1023.2105.0000	Manutenção das Atividades do Programa de Vigilância Sanitária	11.000,00
10.304.1023.2106.0000	Manutenção do Programa de Vigilância Ambiental	3.000,00
10.304.1023.2212.0000	Gestão Administrativa de Pessoal da Vigilância Sanitária	4.000,00
10.305.1024.1055.0000	Aquisição de Móveis, Veículos e Equipamentos Diversos para Vigilância Epidemiológica	5.000,00
10.305.1024.2107.0000	Gestão Administrativa de Pessoal do Programa de Combate a Endemias	316.000,00
10.305.1024.2108.0000	Manutenção das Atividades do Programa de Combate a Endemias	22.000,00
10.305.1025.2109.0000	Manutenção das Atividades do Programa Nacional de Imunização	3.000,00
10.306.1026.2110.0000	Manutenção do Programa Alimentação e Nutrição	3.000,00
10.451.1027.1056.0000	Construção, reforma e ampliação de Unidades Básicas de Saúde - UBS	150.000,00
10.451.1027.1089.0000	Construção, Reforma e/ou Ampliação do Hospital	500.000,00
10.813.1001.1022.0000	Construção, Reforma e Ampliação da Academia da Cidade	50.000,00
10.813.1001.2111.0000	Implantação e Manutenção da Academia da Cidade	3.000,00

Total Despesa Fixada à Aplicar**9.632.000,00****DEDUÇÕES**

(-) Despesa com Inativos e Pensionistas

0,00

(-) Recursos de Auxílios, Subvenc e Contrib.

4.621.000,00

(+) Total Líquido

4.911.000,00

Percentual Fixado à Aplicar

25,37%

PREFEITURA MUNICIPAL DE XEXÉU

AV. MARIO MELO - CNPJ:12888517/0001-48

Orçamento Programa - Exercício de 2017

RECEITA/DESPESA POR CÓDIGO DE APLICAÇÃO

Quadro 19

Page 1

Lei: , Data:

Cod.	Descrição	RECEITA PREVISTA	DESPESA PREVISTA
001	Ordinario	18.396.000,00	18.396.000,00
001 001	Recursos Próprios do Município	18.396.000,00	18.396.000,00
110	GERAL	1.858.000,00	1.858.000,00
110 001	Convênio Capital União	1.150.000,00	1.150.000,00
110 002	Convênio Capital Estado	708.000,00	708.000,00
130	CONSÓRCIO	830.000,00	830.000,00
130 001	CONSÓRCIO	830.000,00	830.000,00
200	EDUCAÇÃO	3.165.000,00	3.165.000,00
200 003	SALÁRIO EDUCAÇÃO - Q.S.E	756.000,00	756.000,00
200 004	P.N.A.E	793.000,00	793.000,00
200 006	P.N.A.T.E	78.000,00	78.000,00
200 007	CONVÊNIO DA EDUCAÇÃO	1.500.000,00	1.500.000,00
200 011	P.D.D.E	5.000,00	5.000,00
200 012	T.R.A.N	33.000,00	33.000,00
250	EDUCAÇÃO-FUNDEF	15.565.000,00	15.565.000,00
250 001	FUNDEF - Manutenção des. Ensino Básico	13.090.000,00	13.090.000,00
250 002	COMPLEMENTO DO FUNDEF	2.475.000,00	2.475.000,00
300	SAÚDE	4.621.000,00	4.621.000,00
300 002	N.A.S.F - ATENÇÃO BÁSICA	264.000,00	264.000,00
300 003	PAB FIXO - ATENÇÃO BÁSICA	553.000,00	553.000,00
300 004	P.M.A.O - ATENÇÃO BÁSICA	220.000,00	220.000,00
300 005	P.A.C.S - ATENÇÃO BÁSICA	482.000,00	482.000,00
300 006	SAÚDE BUCAL - ATENÇÃO BÁSICA	309.000,00	309.000,00
300 007	P.S.F - ATENÇÃO BÁSICA	988.000,00	988.000,00
300 008	CEO - MÉDIA E ALTA COMPLEXIDADE	131.000,00	131.000,00
300 009	SAMU - MÉDIA E ALTA COMPLEXIDADE	173.000,00	173.000,00
300 011	TETO - AMBULATORIA E HOSPITALAR	350.000,00	350.000,00
300 012	PISO FIXO - VIGILÂNCIA SANITÁRIA	15.000,00	15.000,00
300 013	PISO FIXO - VIGILÂNCIA EM SAÚDE	91.000,00	91.000,00
300 015	ASSISTÊNCIA FARMACÊUTICA	85.000,00	85.000,00
300 016	CONVÊNIO DA SAÚDE	950.000,00	950.000,00
500	ASSISTÊNCIA SOCIAL	394.000,00	394.000,00
500 001	PISO FIXO MÉDIA COMPLEXIDADE - CREAS	116.000,00	116.000,00
500 002	PISO BÁSICO VARIÁVEL - S.C.F.V	81.000,00	81.000,00
500 003	PISO BÁSICO FIXO - CRAS	80.000,00	80.000,00
500 004	BPC NA ESCOLA	5.000,00	5.000,00
500 005	IGD/ SUAS	5.000,00	5.000,00
500 006	IGD/IGDBF	97.000,00	97.000,00
500 013	PISO BÁSICO FIXO - CRAS - PAIF	5.000,00	5.000,00
500 015	BENEFÍCIO DE PRSTAÇÃO CONTINUADA - BPC	5.000,00	5.000,00
621	RECURSOS DO SAAE	1.157.000,00	1.157.000,00
621 001	RECURSOS DO SAAE	1.157.000,00	1.157.000,00

Assinatura



PREFEITURA MUNICIPAL DE XEXÉU

AV. MÁRIO MELO - CNPJ:12889517/0001-48

Orçamento Programa - Exercício de 2017

RECEITA/DESPESA POR CÓDIGO DE APLICAÇÃO

Quadro 19

Page 2

Lei: , Data:

Cod.	Descrição	RECEITA PREVISTA	DESPESA PREVISTA
TOTAL		45.986.000,00	45.986.000,00

Beaufre

**PREFEITURA MUNICIPAL DE XEXÉU**

AV. MÁRIO MELO - CNPJ:12588517/0001-48

Orçamento Programa - Exercício de 2017

RECEITA CORRENTE LIQUIDA - LC 101, ART. 2, Inciso IV

Quadro 20

Page 1

Cell: Data:

Código	Especificação	Previsão
1000.00.00.01	RECEITAS CORRENTES	
1100.00.00.01	RECEITA TRIBUTÁRIA	3.824.400,00
1200.00.00.01	RECEITAS DE CONTRIBUIÇÕES	50.000,00
1300.00.00.01	RECEITA PATRIMONIAL	62.000,00
1600.00.00.01	RECEITA DE SERVIÇOS	680.000,00
1700.00.00.01	TRANSFERÊNCIAS CORRENTES	39.668.000,00
1900.00.00.01	OUTRAS RECEITAS CORRENTES	346.000,00
9500.00.00.01	DEDUÇÕES DO FUNDEB	-3.125.400,00
	TOTAL	41.505.000,00

Percentual de Gastos com Pessoal**Legislativo**

Despesa com Pessoal 1.371.000,00

Deduções

Categoria	Tipo	Valor
3.1.90.92.00	NV	4.000,00
Total		4.000,00

Despesa Líquida: 1.367.000,00

Percentual Aplicado: 3,29 %

Executivo

Despesa com Pessoal 21.380.000,00

Deduções

Categoria	Tipo	Valor
3.1.90.91.00	NV	1.000,00
3.1.90.92.00	NV	1.000,00
3.1.90.94.00	EF	2.000,00
3.1.90.94.00	NV	25.000,00
3.1.90.94.00	SD	1.000,00
Total		30.000,00

Despesa Líquida: 21.350.000,00

Percentual Aplicado: 61,44 %

Cod.	Descrição	RECEITA PREVISTA	DESPESA PREVISTA
------	-----------	------------------	------------------

RECEITA/DESPESA POR FONTE DE RECURSO

Cod.	Descrição	RECEITA PREVISTA	DESPESA PREVISTA
01	RECURSOS PRÓPRIOS	19.226.000,00	19.226.000,00
01	Recursos Ordinários	19.226.000,00	9.401.000,00
02	Recursos Destinados a Manutenção e Desenvolvimento do Ensino		594.000,00
04	Recursos Destinados a Manutenção da Saúde		4.405.000,00
05	Recursos Destinado a Assistência Social		803.000,00
08	Recursos Destinados ao FUNDEB		1.971.000,00
09	Recursos Destinados ao Poder Legislativo		2.052.000,00
02	TRANSFERÊNCIAS E CONVÊNIOS ESTADUAIS-VINCULADOS	708.000,00	708.000,00
80	Recursos de Convênios	708.000,00	708.000,00
05	TRANSFERÊNCIAS E CONVÊNIOS FEDERAIS-VINCULADOS	1.150.000,00	1.150.000,00
80	Recursos de Convênios	1.150.000,00	1.150.000,00
08	EDUCAÇÃO	3.165.000,00	3.165.000,00
02	Recursos Destinados a Manutenção e Desenvolvimento do Ensino	909.000,00	909.000,00
03	Contribuição do Salário-Educação	756.000,00	756.000,00
80	Recursos de Convênios	1.500.000,00	1.500.000,00
09	FUNDEB	15.565.000,00	15.565.000,00
08	Recursos Destinados ao FUNDEB	15.565.000,00	15.565.000,00
10	SAÚDE	4.621.000,00	4.621.000,00
04	Recursos Destinados a Manutenção da Saúde	3.671.000,00	3.671.000,00
80	Recursos de Convênios	950.000,00	950.000,00
11	ASSISTÊNCIA	394.000,00	394.000,00
05	Recursos Destinado a Assistência Social	394.000,00	394.000,00
12	SAAE	1.157.000,00	1.157.000,00
01	Recursos Ordinários	1.157.000,00	1.157.000,00
TOTAL		45.988.000,00	45.988.000,00

Assinatura

PREFEITURA MUNICIPAL DE XEXÉU

AV. MÁRIO MELO - CNPJ:12888517/0001-48
 Orçamento Programa - Exercício de 2017

Anexo 01

Page 1

Lei: , Data:

DEMONSTRATIVO DA RECEITA E DESPESA SEGUNDO AS CATEGORIAS ECONOMICAS



RECEITA	R\$	R\$
RECEITAS CORRENTES		
RECEITA TRIBUTÁRIA	3.824.400,00	
RECEITAS DE CONTRIBUIÇÕES	50.000,00	
RECEITA PATRIMONIAL	52.000,00	
RECEITA DE SERVIÇOS	680.000,00	
TRANSFERÊNCIAS CORRENTES	39.688.000,00	
OUTRAS RECEITAS CORRENTES	345.000,00	
DEDUÇÕES DO FUNDEB	-3.125.400,00	
SUB TOTAL		41.505.000,00
TOTAL		41.505.000,00
SUPERAVIT DO ORÇAMENTO CORRENTE		2.195.500,00
RECEITAS DE CAPITAL		
TRANSFERÊNCIAS DE CAPITAL	4.481.000,00	
SUB TOTAL		4.481.000,00
TOTAL		6.876.500,00
RESUMO		
RECEITAS CORRENTES	44.630.400,00	
RECEITAS DE CAPITAL	4.481.000,00	
RECEITAS CORRENTES		
RECEITAS DE CAPITAL		
DEDUÇÃO DE RECEITAS	-3.125.400,00	
TOTAL DE RECEITAS		45.986.000,00
TOTAL		45.986.000,00

DESPESA	R\$	R\$
DESPESAS CORRENTES		
PESSOAL E ENCARGOS SOCIAIS	22.751.000,00	
JUROS E ENCARGOS DA DÍVIDA	10.000,00	
OUTRAS DESPESAS CORRENTES	16.548.500,00	
SUB TOTAL		39.309.500,00
SUPERAVIT DO ORÇAMENTO CORRENTE		2.195.500,00
TOTAL		41.505.000,00
DESPESAS DE CAPITAL		
INVESTIMENTOS	5.871.000,00	
AMORTIZAÇÃO DA DÍVIDA	389.500,00	
SUB TOTAL		6.260.500,00
TOTAL		416.000,00
RESERVA DE CONTINGENCIA		6.876.500,00
TOTAL		6.876.500,00
RESUMO		
DESPESAS CORRENTES	39.309.500,00	
DESPESAS DE CAPITAL	6.260.500,00	
RESERVA DE CONTINGENCIA	416.000,00	
TOTAL DE DESPESA		45.986.000,00
TOTAL		45.986.000,00

**PREFEITURA MUNICIPAL DE XEXÉU**

AV. MÁRIO MELO - CNPJ: 12688517/0001-48

Anexo 02
Página 1

Orçamento Programa - Exercício de 2017

RECEITAS SEGUNDO AS CATEGORIAS ECONOMICAS

Lei: , Data:

Código	Especificação	F.R.-C.A.	Desdobramento	SubCategoria Fonte	Categoria Econômica
1000.00.00.00	RECEITAS CORRENTES				44.898.400,00
1100.00.00.00	RECEITA TRIBUTÁRIA			3.824.400,00	
1110.00.00.00	IMPOSTOS			3.688.000,00	
1112.00.00.00	IMPOSTOS SOBRE O PATRIMÔNIO E A RENDA		664.000,00		
1112.02.00.00	IMPOSTO SOBRE A PROPRIEDADE PREDIAL E TERRITORIAL URBANA		200.000,00		
1112.02.01.00	IMPOSTO PREDIAL	0.01.01.001.001	100.000,00		
1112.02.02.00	Imposto Territorial Urbano	0.01.01.001.001	100.000,00		
1112.04.00.00	IMPOSTO SOBRE A RENDA E PROVENTOS DE QUALQUER NATUREZA		364.000,00		
1112.04.31.00	IMPOSTO DE RENDA RETIDO NAS FONTES SOBRE OS RENDIMENTOS DO T	0.01.01.001.001	264.000,00		
1112.04.34.00	IMPOSTO DE RENDA RETIDO NAS FONTES SOBRE OUTROS RENDIMENTOS	0.01.01.001.001	100.000,00		
1112.06.00.00	IMPOSTO SOBRE TRANSMISSÃO "INTER VIVOS" DE BENS IMOVEIS E DE		100.000,00		
1112.06.01.00	IMP. SOBRE TRAN. INTER VIVOS DE BENS IMOVEIS E DE DIREITOS	0.01.01.001.001	100.000,00		
1113.00.00.00	IMPOSTOS SOBRE A PRODUÇÃO E A CIRCULAÇÃO		3.024.000,00		
1113.05.00.00	IMPOSTO SOBRE SERVIÇOS DE QUALQUER NATUREZA		3.024.000,00		
1113.05.01.00	IMPOSTO SOBRE SERVIÇOS DE QUALQUER NATUREZA-ISSQN	0.01.01.001.001	3.024.000,00		
1120.00.00.00	TAXAS			136.400,00	
1121.00.00.00	TAXAS PELO EXERCÍCIO DO PODER DE POLÍCIA		84.400,00		
1121.17.00.00	TAXA DE FISCALIZAÇÃO DE VIGILÂNCIA SANITÁRIA	0.01.01.001.001	5.000,00		
1121.25.00.00	TAXA DE LICENÇA PARA FUNCIONAMENTO DE ESTABELECIMENTOS COMER	0.01.01.001.001	25.000,00		
1121.26.00.00	TAXA DE PUBLICIDADE COMERCIAL	0.01.01.001.001	5.000,00		
1121.27.00.00	TAXA DE APREENSÃO E DEPÓSITO	0.01.01.001.001	2.400,00		
1121.28.00.00	TAXA DE FUNCIONAMENTO DE ESTABELECIMENTOS EM HORÁRIO ESPECIAL	0.01.01.001.001	2.000,00		
1121.29.00.00	TAXA DE LICENÇA PARA EXECUÇÃO DE OBRAS	0.01.01.001.001	10.000,00		
1121.31.00.00	TAXA DE UTILIZAÇÃO DE ÁREA DE DOMÍNIO PÚBLICO	0.01.01.001.001	15.000,00		
1121.99.00.00	OUTRAS TAXAS PELO EXERCÍCIO DO PODER DE POLÍCIA		20.000,00		
1121.99.01.00	TAXA DE SERVIÇOS ADMINISTRATIVOS	0.01.01.001.001	5.000,00		
1121.99.02.00	TAXA DE EXPEDIENTE	0.01.01.001.001	10.000,00		
1121.99.03.00	Outras Taxas pelo Exercício do Poder de Polícia	0.01.01.001.001	5.000,00		
1122.00.00.00	TAXAS PELA PRESTAÇÃO DE SERVIÇOS		52.000,00		
1122.21.00.00	TAXAS DE SERVIÇOS CADASTRAIS	0.01.01.001.001	2.000,00		
1122.28.00.00	TAXA DE CEMTÁRIOS	0.01.01.001.001	5.000,00		
1122.90.00.00	TAXA DE LIMPEZA PÚBLICA	0.01.01.001.001	5.000,00		
1122.99.00.00	OUTRAS TAXAS PELA PRESTAÇÃO DE SERVIÇOS		20.000,00		
1122.99.01.00	OUTRAS TAXAS PELA PRESTAÇÃO DE SERVIÇOS	0.01.01.001.001	20.000,00		
1122.99.01.00	TAXAS DE MATADOUROS	0.01.01.001.001	20.000,00		
1200.00.00.00	RECEITAS DE CONTRIBUIÇÕES			50.000,00	
1220.00.00.00	CONTRIBUIÇÕES DE INTERVENÇÃO NO DOMÍNIO ECONÔMICO			50.000,00	
1220.99.00.00	OUTRAS CONTRIBUIÇÕES ECONÔMICAS		50.000,00		
1220.99.01.00	Contrib. p/ o Custeio do Serviço de Extinção Pública	0.01.01.001.001	50.000,00		
1300.00.00.00	RECEITA PATRIMONIAL			62.000,00	
1310.00.00.00	RECEITAS IMOBILIÁRIAS			7.000,00	
1311.00.00.00	ALUGUIS		5.000,00		
1311.01.00.00	Aluguel de Imóveis Urbanos	0.01.01.001.001	5.000,00		
1312.00.00.00	ARRENDAMENTOS		2.000,00		
1312.01.00.00	ARRENDAMENTOS DE IMÓVEIS	0.01.01.001.001	2.000,00		
1320.00.00.00	RECEITAS DE VALORES MOBILIÁRIOS			55.000,00	
1325.00.00.00	REMUNERAÇÃO DE DEPÓSITOS BANCÁRIOS		55.000,00		
1325.01.00.00	REMUNERAÇÃO DE DEPÓSITOS DE RECURSOS VINCULADOS		45.000,00		
1325.01.99.00	RECEITA DE REMUNERAÇÃO DE OUTROS DEPÓSITOS BANCÁRIOS DE PEDU	0.01.01.001.001	45.000,00		
1325.02.00.00	REMUNERAÇÃO DE DEPÓSITOS DE RECURSOS NÃO VINCULADOS		10.000,00		
1325.02.99.00	REMUNERAÇÃO DE OUTROS DEPÓSITOS DE RECURSOS NÃO VINCULADOS	0.01.01.001.001	10.000,00		
1600.00.00.00	RECEITA DE SERVIÇOS			660.000,00	
1600.05.00.00	SERVIÇOS DE SAÚDE		1.000,00		
1600.05.99.00	OUTROS SERVIÇOS DE SAÚDE	0.01.01.001.001	1.000,00		
1600.99.00.00	OUTROS SERVIÇOS		679.000,00		
1600.99.01.00	Tarifa de Água	0.12.01.621.001	658.000,00		
1600.99.02.00	Expediente	0.12.01.621.001	5.000,00		
1600.99.03.00	Atenção de Hóspedes	0.12.01.621.001	5.000,00		
1600.99.04.00	Recarga de Encargos Extras - SAAT				

**PREFEITURA MUNICIPAL DE XEXÉU**

AV. MÁRIO MELO - CNPJ:12886517/0001-48

Orçamento Programa - Exercício de 2017

RECEITAS SEGUNDO AS CATEGORIAS ECONOMICAS

Anexo 02

Página 2

Let: , Data:

Código	Especificação	F.R.-C.A.	Desdobramento	SubCategoria Fonte	Categoria Econômica
1600.99.05.00	Serviço Relacionamento dos Cortes	0.12.01.021.001	5.000,00		
1600.99.05.00	Receitas Provenientes de Outras Ligações	0.12.01.021.001	1.000,00		
1700.00.00.00	TRANSFERÊNCIAS CORRENTES	0.12.01.021.001	5.000,00		
1720.00.00.00	TRANSFERÊNCIAS INTERGOVERNAMENTAIS			39.688.000,00	
1721.00.00.00	TRANSFERÊNCIAS DA UNião			39.688.000,00	
1721.01.00.00	PARTICIPAÇÃO NA RECEITA DA UNião		20.154.000,00		
1721.01.02.00	COTA-PARTE DO FUNDO DE PARTICIPAÇÃO DOS MUNICÍPIOS - COTA RPI	0.01.01.001.001	13.425.000,00		
1721.01.03.00	COTA-PARTE DO FUNDO DE PARTICIPAÇÃO DOS MUNICÍPIOS - 1% (CF)	0.01.01.001.001	12.600.000,00		
1721.01.04.00	COTA-PARTE DO FUNDO DE PARTICIPAÇÃO DOS MUNICÍPIOS - 1% (CF)	0.01.01.001.001	410.000,00		
1721.01.05.00	COTA-PARTE DO IMPOSTO SOBRE A PROPRIEDADE TERRITORIAL RURAL	0.01.01.001.001	410.000,00		
1721.22.00.00	TRANSFERÊNCIA DA COMPENSAÇÃO FINANCEIRA PELA EXPLORAÇÃO DE R		5.000,00		
1721.22.70.00	COTA-PARTE DO FUNDO ESPECIAL DO PETRÓLEO - FEP	0.01.01.001.001	105.000,00		
1721.33.00.00	TRANSFERÊNCIA DE RECURSOS DO SISTEMA ÚNICO DE SAÚDE - SUS -		105.000,00		
1721.33.11.00	ATENÇÃO BÁSICA	0.10.04.300.002	3.617.000,00		
1721.33.11.00	ATENÇÃO BÁSICA	0.10.04.300.003	264.000,00		
1721.33.11.00	ATENÇÃO BÁSICA	0.10.04.300.003	499.000,00		
1721.33.11.00	ATENÇÃO BÁSICA	0.10.04.300.004	220.000,00		
1721.33.11.00	ATENÇÃO BÁSICA	0.10.04.300.005	482.000,00		
1721.33.11.00	ATENÇÃO BÁSICA	0.10.04.300.006	309.000,00		
1721.33.11.00	ATENÇÃO BÁSICA	0.10.04.300.007	988.000,00		
1721.33.12.00	ATENÇÃO DE MIOIA E ALTA COMPLEXIDADE AMBULATORIAL E HOSPITALAR	0.10.04.300.008	131.000,00		
1721.33.12.00	ATENÇÃO DE MIOIA E ALTA COMPLEXIDADE AMBULATORIAL E HOSPITALAR	0.10.04.300.009	173.000,00		
1721.33.12.00	ATENÇÃO DE MIOIA E ALTA COMPLEXIDADE AMBULATORIAL E HOSPITALAR	0.10.04.300.011	350.000,00		
1721.33.13.00	VIGILÂNCIA EM SAÚDE	0.10.04.300.012	15.000,00		
1721.33.13.00	VIGILÂNCIA EM SAÚDE	0.10.04.300.013	91.000,00		
1721.33.14.00	ASSISTÊNCIA FARMACÊUTICA	0.10.04.300.016	95.000,00		
1721.34.00.00	TRANSFERÊNCIAS DE RECURSOS DO FUNDO NACIONAL DE ASSISTÊNCIA		394.000,00		
1721.34.04.00	PROGRAMA PNF	0.11.05.500.013	5.000,00		
1721.34.05.00	PROGRAMA CREAS	0.11.05.500.001	116.000,00		
1721.34.07.00	IDBF - Índice de Gestão Descentralizada	0.11.05.500.006	97.000,00		
1721.34.08.00	Serviço de Convivência e Fortalecimento de Vínculos - SCFV	0.11.05.500.002	81.000,00		
1721.34.10.00	CRAB-Centro de Referência de Assistência Social	0.11.05.500.003	80.000,00		
1721.34.12.00	ID - SUAS	0.11.05.500.005	5.000,00		
1721.34.13.00	Programa de Benefícios de Prestação Continuada - BPC	0.11.05.500.015	5.000,00		
1721.34.14.00	BPC na Escola	0.11.05.500.004	5.000,00		
1721.35.00.00	TRANSFERÊNCIAS DE RECURSOS DO FUNDO NACIONAL DO DESENVOLVIME		1.632.000,00		
1721.35.01.00	TRANSFERÊNCIAS DO SALÁRIO-EDUCAÇÃO	0.08.02.200.003	756.000,00		
1721.35.02.00	TRANSFERÊNCIAS DIRETAS DO FNDE REFERENTES AO PROGRAMA DINHEI	0.08.02.200.011	5.000,00		
1721.35.03.00	TRANSFERÊNCIAS DIRETAS DO FNDE REFERENTES AO PROGRAMA NACIO	0.08.02.200.004	793.000,00		
1721.35.04.00	TRANSFERÊNCIAS DIRETAS DO FNDE REFERENTES AO PROGRAMA NACIO	0.08.02.200.006	78.000,00		
1721.35.05.00	TRANSFERÊNCIA FINANCEIRA DO ICMS - DESONERAÇÃO - LC. Nº 87	0.01.01.001.001	8.000,00		
1721.99.00.00	OUTRAS TRANSFERÊNCIAS DA UNião		55.000,00		
1721.99.00.00	OUTRAS TRANSFERÊNCIAS DA UNião	0.01.01.001.001	930.000,00		
1721.99.02.00	SNA - SIMPLES NACIONAL	0.01.01.001.001	5.000,00		
1721.99.03.00	COTA-PARTE DA CONTRIBUIÇÃO DE INTERVENÇÃO NO DOMÍNIO ECONÔMI	0.01.01.001.001	50.000,00		
1722.00.00.00	TRANSFERÊNCIAS DOS ESTADOS		3.109.000,00		
1722.01.00.00	PARTICIPAÇÃO NA RECEITA DOS ESTADOS		3.022.000,00		
1722.01.01.00	COTA-PARTE DO ICMS	0.01.01.001.001	2.706.000,00		
1722.01.02.00	COTA-PARTE DO IPI	0.01.01.001.001	305.000,00		
1722.01.04.00	COTA-PARTE DO IPI - MUNICÍPIOS	0.01.01.001.001	5.000,00		
1722.01.13.00	COTA-PARTE DA CONTRIBUIÇÃO DE INTERVENÇÃO NO DOMÍNIO ECONÔMI	0.01.01.001.001	1.000,00		
1722.01.99.00	OUTRAS PARTICIPAÇÕES NA RECEITA DOS ESTADOS	0.01.01.001.001	5.000,00		
1722.33.00.00	TRANSFERÊNCIA DE RECURSOS DO ESTADO PARA PROGRAMAS DE SAÚDE		54.000,00		
1722.33.00.00	TRANSFERÊNCIA DE RECURSOS DO ESTADO PARA PROGRAMAS DE SAÚDE	0.10.04.300.000	54.000,00		

**PREFEITURA MUNICIPAL DE XEXÉU**

AV. MÁRIO MELO - CNPJ:12888517/0001-45

Orçamento Programa - Exercício de 2017

RECEITAS SEGUNDO AS CATEGORIAS ECONOMICAS

Anexo 02

Page 3

Lei: , Data:

Código	Especificação	F.R.-C.A.	Desdobramento	SubCategoria Fonte	Categoria Econômica
1722.99.00.00	OUTRAS TRANSFERÊNCIAS DOS ESTADOS		33.000,00		
1722.99.01.00	OUTRAS TRANSFERÊNCIAS DOS ESTADOS - TRAM	0.08.02.200.012	33.000,00		
1723.00.00.00	TRANSFERÊNCIAS DOS MUNICÍPIOS		830.000,00		
1723.07.00.00	TRANSFERÊNCIAS DE MUNICÍPIOS A CONSERVIÇOS PÚBLICOS	0.01.01.130.001	830.000,00		
1724.00.00.00	TRANSFERÊNCIAS MULTIGOVERNAMENTAIS		15.565.000,00		
1724.01.00.00	TRANSFERÊNCIAS DE RECURSOS DO FUNDO DE MANUTENÇÃO E DESENVOL	0.09.08.250.001	13.090.000,00		
1724.02.00.00	TRANSFERÊNCIAS DE RECURSOS DA COMPLEMENTAÇÃO DA UNISO AO FUN	0.09.08.250.002	2.475.000,00		
1900.00.00.00	OUTRAS RECEITAS CORRENTES			346.000,00	
1910.00.00.00	MULTAS E JUROS DE MORA			29.000,00	
1911.00.00.00	MULTAS E JUROS DE MORA DOS TRIBUTOS		13.000,00		
1911.08.00.00	MULTAS E JUROS DE MORA DO IMPOSTO SOBRE A PROPRIEDADE PREDIA	0.01.01.001.001	5.000,00		
1911.09.00.00	MULTAS E JUROS DE MORA DO IMPOSTO SOBRE A TRANSMISSÃO INTER-	0.01.01.001.001	3.000,00		
1911.40.00.00	MULTAS E JUROS DE MORA DO IMPOSTO SOBRE SERVIÇOS DE QUALQUER	0.01.01.001.001	5.000,00		
1913.00.00.00	MULTA E JUROS DE MORA DA DÍVIDA ATIVA DOS TRIBUTOS		16.000,00		
1913.11.00.00	MULTAS E JUROS DE MORA DA DÍVIDA ATIVA DO IMPOSTO SOBRE A PR	0.01.01.001.001	3.000,00		
1913.12.00.00	MULTAS E JUROS DE MORA DA DÍVIDA ATIVA DO IMPOSTO SOBRE A TR	0.01.01.001.001	3.000,00		
1913.13.00.00	MULTAS E JUROS DE MORA DA DÍVIDA ATIVA DO IMPOSTO SOBRE SERV	0.01.01.001.001	5.000,00		
1913.99.00.00	MULTAS E JUROS DE MORA DA DÍVIDA ATIVA DE OUTROS TRIBUTOS		5.000,00		
1913.99.01.00	Multas e Juros de Mora da Dívida Ativa de Outras Tributos - SAAE	0.12.01.821.001	5.000,00		
1920.00.00.00	INDENIZAÇÕES E RESTITUIÇÕES			2.000,00	
1921.00.00.00	INDENIZAÇÕES		1.000,00		
1921.99.00.00	OUTRAS INDENIZAÇÕES		1.000,00		
1921.99.01.00	Outras Indenizações - PREFEITURA	0.01.01.001.001	1.000,00		
1922.00.00.00	RESTITUIÇÕES		1.000,00		
1922.99.00.00	OUTRAS RESTITUIÇÕES		1.000,00		
1922.99.02.00	Outras Restituições - Prefeitura	0.01.01.001.001	1.000,00		
1930.00.00.00	RECEITA DA DÍVIDA ATIVA			15.000,00	
1931.00.00.00	RECEITA DA DÍVIDA ATIVA TRIBUTÁRIA		15.000,00		
1931.11.00.00	RECEITA DA DÍVIDA ATIVA DO IMPOSTO SOBRE A PROPRIEDADE PREDI	0.01.01.001.001	5.000,00		
1931.12.00.00	RECEITA DA DÍVIDA ATIVA DO IMPOSTO SOBRE A TRANSMISSÃO INTER	0.01.01.001.001	5.000,00		
1931.13.00.00	RECEITA DA DÍVIDA ATIVA DO IMPOSTO SOBRE SERVIÇOS DE QUALQUER	0.01.01.001.001	5.000,00		
1990.00.00.00	RECEITAS DIVERSAS			300.000,00	
1990.99.00.00	OUTRAS RECEITAS		300.000,00		
1990.99.01.00	Outras Receitas - SAAE	0.12.01.821.001	300.000,00		
2000.00.00.00	RECEITAS DE CAPITAL				4.481.000,00
2400.00.00.00	TRANSFERÊNCIAS DE CAPITAL			4.481.000,00	
2470.00.00.00	TRANSFERÊNCIAS DE CONVÍNIOS			4.481.000,00	
2471.00.00.00	TRANSFERÊNCIA DE CONVÍNIOS DA UNIO E DE SUAS ENTIDADES		3.600.000,00		
2471.01.00.00	TRANSFERÊNCIAS DE CONVÍNIO DA UNIO PARA O SISTEMA UNICO DE	0.10.80.300.016	950.000,00		
2471.02.00.00	TRANSFERÊNCIAS DE CONVÍNIO DA UNIO DESTINADAS A PROGRAMAS D	0.08.80.200.007	1.500.000,00		
2471.03.00.00	TRANSFERÊNCIAS DE CONVÍNIOS DA UNIO DESTINADAS A PROGRAMAS	0.06.80.110.001	1.150.000,00		
2472.00.00.00	TRANSFERÊNCIAS DE CONVÍNIOS DOS ESTADOS E DO DISTRITO FEDERAL		881.000,00		
2472.99.00.00	OUTRAS TRANSFERÊNCIAS DE CONVÍNIO DOS ESTADOS		881.000,00		
2472.99.02.00	OUTRAS TRANSFERÊNCIAS DE CONVÍNIO DOS ESTADOS - SAAE	0.12.01.821.001	173.000,00		
2472.99.03.00	OUTRAS TRANSFERÊNCIAS DE CONVÍNIO DOS ESTADOS - FEM	0.02.80.110.002	708.000,00		
9000.00.00.00	DEDUÇÕES DE RECEITAS				-3.125.400,00
9500.00.00.00	DEDUÇÕES DO FUNDEB			-3.125.400,00	
9510.00.00.00	DEDUÇÕES DO FUNDEB			-3.125.400,00	
9510.00.00.00	DEDUÇÕES DO FUNDEB	0.01.01.001.001	-3.125.400,00		
Total das Receitas (exceto Intra-Orçamentárias)					45.986.000,00



PREFEITURA MUNICIPAL DE XEXÉU

AV. MÁRIO MELO - CNPJ: 12889517/0001-43

Orçamento Programa - Exercício de 2017

RECEITAS SEGUNDO AS CATEGORIAS ECONOMICAS

Anexo 02
Page 4

Lei: , Data:

Código	Especificação	F.R.-C.A.	Desdobramento	SubCategoria Fonte	Categoria Econômica
Total Geral das Receitas					45.969.000,00

**PREFEITURA MUNICIPAL DE XEXÉU**

AV. MARIO MELO - CNPJ:12885517/0001-48

Orçamento Programa - Exercício de 2017

Anexo 02

Page 1

Lei: , Data:

Orçamentario

NATUREZA DA DESPESA - CONSOLIDAÇÃO GERAL

Código	Especificação	Elemento	Modalidade	Grupo	Categoria Econômica
30.00.00	DESPESAS CORRENTES				99.309.500,00
31.00.00	PESSOAL E ENCARGOS SOCIAIS			22.751.000,00	
31.90.00	APLICAÇÕES DIRETAS		22.751.000,00		
31.90.01	APOSENTADORIAS, RESERVA REMUNERADA E REFORMAS	127.000,00			
31.90.03	PENSÕES	5.000,00			
31.90.04	CONTRATAÇÃO POR TEMPO DETERMINADO	5.004.000,00			
31.90.05	OUTROS BENEFÍCIOS PREVIDENCIÁRIOS	11.500,00			
31.90.11	VENCIMENTOS E VANTAGENS FIXAS - PESSOAL CIVIL	14.377.000,00			
31.90.13	OBRIGAÇÕES PATRONAIS	3.107.500,00			
31.90.16	OUTRAS DESPESAS VARIÁVEIS - PESSOAL CIVIL	85.000,00			
31.90.91	SENTENÇAS JUDICIAIS	1.000,00			
31.90.92	DESPESAS DE EXERCÍCIOS ANTERIORES	5.000,00			
31.90.94	INDENIZAÇÕES E RESTITUIÇÕES TRABALHISTAS	20.000,00			
32.00.00	JUROS E ENCARGOS DA DÍVIDA			10.000,00	
32.90.00	APLICAÇÕES DIRETAS		10.000,00		
32.90.21	JUROS SOBRE A DÍVIDA POR CONTRATO	9.000,00			
32.90.22	OUTROS ENCARGOS SOBRE A DÍVIDA POR CONTRATO	1.000,00			
33.00.00	OUTRAS DESPESAS CORRENTES			16.548.500,00	
33.50.00	TRANSFERÊNCIAS A INSTITUIÇÕES PRIVADAS SEM FINS LUCRATIVOS		57.000,00		
33.50.41	CONTRIBUIÇÕES	10.000,00			
33.50.43	SUBVENÇÕES SOCIAIS	47.000,00			
33.73.00	Transferências a Consórcios Públicos mediante contrato de rateio		105.000,00		
33.73.70	RATEIO PELA PARTICIPAÇÃO EM CONSÓRCIO PÚBLICO	105.000,00			
33.90.00	APLICAÇÕES DIRETAS		16.388.500,00		
33.90.08	OUTROS BENEFÍCIOS ASSISTENCIAIS DO SERVIDOR E DO MILITAR	2.000,00			
33.90.14	DIÁRIAS - PESSOAL CIVIL	181.500,00			
33.90.18	AUXÍLIO FINANCEIRO A ESTUDANTES	1.181.000,00			
33.90.30	MATERIAL DE CONSUMO	3.042.000,00			
33.90.31	PREMIAÇÕES CULTURAIS, ARTÍSTICAS, CIENTÍFICAS, DESPORTIVAS E	3.000,00			
33.90.32	MATERIAL, BEM OU SERVIÇO PARA DISTRIBUIÇÃO GRATUITA	820.000,00			
33.90.33	PASSAGENS E DESPESAS COM LOCOMOÇÃO	23.500,00			
33.90.35	SERVIÇOS DE CONSULTORIA	100.000,00			
33.90.38	OUTROS SERVIÇOS DE TERCEIROS - PESSOA FÍSICA	855.000,00			
33.90.37	LOCAÇÃO DE MÃO-DE-OBRA	4.000,00			
33.90.39	OUTROS SERVIÇOS DE TERCEIROS - PESSOA JURÍDICA	9.018.000,00			
33.90.47	OBRIGAÇÕES TRIBUTÁRIAS E CONTRIBUTIVAS	390.000,00			
33.90.48	OUTROS AUXÍLIOS FINANCEIROS A PESSOA FÍSICA	5.000,00			
33.90.91	SENTENÇAS JUDICIAIS	21.000,00			
33.90.99	DESPESAS DE EXERCÍCIOS ANTERIORES	34.500,00			
33.90.93	INDENIZAÇÕES E RESTITUIÇÕES	30.000,00			
40.00.00	DESPESAS DE CAPITAL				6.260.000,00
44.00.00	INVESTIMENTOS			5.871.000,00	
44.50.00	TRANSFERÊNCIAS A INSTITUIÇÕES PRIVADAS SEM FINS LUCRATIVOS		1.000,00		
44.50.42	AUXÍLIOS	1.000,00			
44.90.00	APLICAÇÕES DIRETAS		5.870.000,00		
44.90.51	OBRAS E INSTALAÇÕES	4.889.000,00			
44.90.52	EQUIPAMENTOS E MATERIAL PERMANENTE	971.000,00			
44.90.61	AQUISIÇÃO DE IMÓVEIS	40.000,00			
46.00.00	AMORTIZAÇÃO DA DÍVIDA			389.500,00	
46.90.00	APLICAÇÕES DIRETAS		389.500,00		
46.90.71	PRINCIPAL DA DÍVIDA CONTRATUAL RESGATADA	389.500,00			
90.00.00	RESERVA DE CONTINGÊNCIA				416.000,00
99.00.00	RESERVA DE CONTINGÊNCIA			416.000,00	
99.99.00	A DEFINIR		416.000,00		
99.99.99	A CLASSIFICAR	416.000,00			



PREFEITURA MUNICIPAL DE XEXÉU

AV. MÁRIO MELO - CNPJ: 12888517/0001-48

Orçamento Programa - Exercício de 2017

Anexo 02

Page 2

Orçamentário

NATUREZA DA DESPESA - CONSOLIDAÇÃO GERAL

Lei: , Data:

Código	Especificação	Elemento	Modalidade	Grupo	Categoria Econômica
				TOTAL	45.888.000,00

**PREFEITURA MUNICIPAL DE XEXÉU**

AV. MÁRIO MELO - CNPJ:12888517/0001-48

Orçamento Programa - Exercício de 2017

NATUREZA DA DESPESA POR ORGÃO E UNIDADE

Anexo 02

Page 1

Lei: , Data:

Código	Especificação	F.R.-C.A.	Elemento	Modalidade	Grupo	Categoria Econômica
01	01 - PODER LEGISLATIVO					
01	01 - CÂMARA MUNICIPAL					
01	01 - CORPO DELIBERATIVO DA CÂMARA					
3.0.00.00	DESPESAS CORRENTES					1.907.000,00
3.1.00.00	PESSOAL E ENCARGOS SOCIAIS				1.371.000,00	
3.1.90.00	APLICAÇÕES DIRETAS			1.371.000,00		
3.1.90.01	APOSENTADORIAS, RESERVA REMUNERADA E REFORMAS	0.01.09.001.001	5.000,00			
3.1.90.03	PENSÕES	0.01.09.001.001	4.000,00			
3.1.90.11	VENCIMENTOS E VANTAGENS FIXAS - PESSOAL CIVIL	0.01.09.001.001	1.089.000,00			
3.1.90.13	OBRIGAÇÕES PATRONAIS	0.01.09.001.001	187.000,00			
3.1.90.16	OUTRAS DESPESAS VARIÁVEIS - PESSOAL CIVIL	0.01.09.001.001	82.000,00			
3.1.90.92	DESPESAS DE EXERCÍCIOS ANTERIORES	0.01.09.001.001	4.000,00			
3.2.00.00	JUROS E ENCARGOS DA DÍVIDA				8.000,00	
3.2.90.00	APLICAÇÕES DIRETAS			8.000,00		
3.2.90.21	JUROS SOBRE A DÍVIDA POR CONTRATO	0.01.09.001.001	8.000,00			
3.3.00.00	OUTRAS DESPESAS CORRENTES				528.000,00	
3.3.90.00	APLICAÇÕES DIRETAS			528.000,00		
3.3.90.14	DIÁRIAS - PESSOAL CIVIL	0.01.09.001.001	54.000,00			
3.3.90.30	MATERIAL DE CONSUMO	0.01.09.001.001	92.000,00			
3.3.90.33	PASSAGENS E DESPESAS COM LOCOMOÇÃO	0.01.09.001.001	5.000,00			
3.3.90.35	SERVIÇOS DE CONSULTORIA	0.01.09.001.001	114.000,00			
3.3.90.36	OUTROS SERVIÇOS DE TERCEIROS - PESSOA FÍSICA	0.01.09.001.001	176.000,00			
3.3.90.39	OUTROS SERVIÇOS DE TERCEIROS - PESSOA JURÍDICA	0.01.09.001.001	84.000,00			
3.3.90.92	DESPESAS DE EXERCÍCIOS ANTERIORES	0.01.09.001.001	3.000,00			
4.0.00.00	DESPESAS DE CAPITAL					145.000,00
4.4.00.00	INVESTIMENTOS				136.000,00	
4.4.90.00	APLICAÇÕES DIRETAS			136.000,00		
4.4.90.51	OBRAS E INSTALAÇÕES	0.01.09.001.001	88.000,00			
4.4.90.52	EQUIPAMENTOS E MATERIAL PERMANENTE	0.01.09.001.001	48.000,00			
4.6.00.00	AMORTIZAÇÃO DA DÍVIDA				9.000,00	
4.6.90.00	APLICAÇÕES DIRETAS			9.000,00		
4.6.90.71	PRINCIPAL DA DÍVIDA CONTRATUAL RESGATADA	0.01.09.001.001	9.000,00			
TOTAL						2.052.000,00

**PREFEITURA MUNICIPAL DE XEXÉU**

AV. MÁRIO MELO - CNPJ:12888517/0001-49

Orçamento Programa - Exercício de 2017

NATUREZA DA DESPESA POR ORGÃO E UNIDADE

Anexo 02

Page 2

Lei: , Data:

Código	Especificação	F.R.-C.A.	Elemento	Modalidade	Grupo	Categoria Econômica
00	PODER EXECUTIVO					
01	GABINETE DO PREFEITO					
00	GABINETE DO PREFEITO					
3.0.00.00	DESPESAS CORRENTES					710.000,00
3.1.00.00	PESSOAL E ENCARGOS SOCIAIS				577.000,00	
3.1.90.00	APLICAÇÕES DIRETAS			577.000,00		
3.1.90.04	CONTRATAÇÃO POR TEMPO DETERMINADO	0.01.01.001.001	1.000,00			
3.1.90.11	VENCIMENTOS E VANTAGENS FIXAS - PESSOAL CIVIL	0.01.01.001.001	472.000,00			
3.1.90.13	OBRIGAÇÕES PATRONAIS	0.01.01.001.001	104.000,00			
3.3.00.00	OUTRAS DESPESAS CORRENTES				133.000,00	
3.3.90.00	APLICAÇÕES DIRETAS			133.000,00		
3.3.90.14	DIÁRIAS - PESSOAL CIVIL	0.01.01.001.001	10.000,00			
3.3.90.30	MATERIAL DE CONSUMO	0.01.01.001.001	6.000,00			
3.3.90.33	PASSAGENS E DESPESAS COM LOCOMOÇÃO	0.01.01.001.001	1.000,00			
3.3.90.36	OUTROS SERVIÇOS DE TERCEIROS - PESSOA FÍSICA	0.01.01.001.001	11.000,00			
3.3.90.39	OUTROS SERVIÇOS DE TERCEIROS - PESSOA JURÍDICA	0.01.01.001.001	106.000,00			
4.0.00.00	DESPESAS DE CAPITAL					5.000,00
4.4.00.00	INVESTIMENTOS				5.000,00	
4.4.90.00	APLICAÇÕES DIRETAS			5.000,00		
4.4.90.52	EQUIPAMENTOS E MATERIAL PERMANENTE	0.01.01.001.001	5.000,00			
TOTAL						715.000,00

PODER		00 - PODER EXECUTIVO				
ORGÃO		02 - SECRETARIA DE GOVERNO E ARTICULAÇÃO POLÍTICA				
UNIDADE		00 - SECRETARIA DE GOVERNO E ARTICULAÇÃO POLÍTICA				
Código	Especificação	F.R.-C.A.	Elemento	Modalidade	Grupo	Categoria Econômica
3.0.00.00	DESPESAS CORRENTES					86.000,00
3.1.00.00	PESSOAL E ENCARGOS SOCIAIS				79.000,00	
3.1.90.00	APLICAÇÕES DIRETAS			79.000,00		
3.1.90.04	CONTRATAÇÃO POR TEMPO DETERMINADO	0.01.01.001.001	1.000,00			
3.1.90.11	VENCIMENTOS E VANTAGENS FIXAS - PESSOAL CIVIL	0.01.01.001.001	84.000,00			
3.1.90.13	OBRIGAÇÕES PATRONAIS	0.01.01.001.001	14.000,00			
3.3.00.00	OUTRAS DESPESAS CORRENTES				7.000,00	
3.3.90.00	APLICAÇÕES DIRETAS			7.000,00		
3.3.90.30	MATERIAL DE CONSUMO	0.01.01.001.001	3.000,00			
3.3.90.38	OUTROS SERVIÇOS DE TERCEIROS - PESSOA FÍSICA	0.01.01.001.001	2.000,00			
3.3.90.39	OUTROS SERVIÇOS DE TERCEIROS - PESSOA JURÍDICA	0.01.01.001.001	2.000,00			
4.0.00.00	DESPESAS DE CAPITAL					1.000,00
4.4.00.00	INVESTIMENTOS				1.000,00	
4.4.90.00	APLICAÇÕES DIRETAS			1.000,00		
4.4.90.52	EQUIPAMENTOS E MATERIAL PERMANENTE	0.01.01.001.001	1.000,00			
T O T A L						87.000,00

João Paulo



PREFEITURA MUNICIPAL DE XEXÉU

AV. MÁRIO MELO - CNPJ:12888517/0001-48

Orçamento Programa - Exercício de 2017

NATUREZA DA DESPESA POR ORGÃO E UNIDADE

Anexo 02
Page 4

Lei: , Data:

Código	Especificação	F.R.-C.A.	Elemento	Modalidade	Grupo	Categoria Econômica
02	PODER EXECUTIVO					
00	SECRETARIA DE ORÇAMENTO PARTICIPATIVO					
00	SECRETARIA DO ORÇAMENTO PARTICIPATIVO					
3.0.00.00	DESPESAS CORRENTES					59.000,00
3.1.00.00	PESSOAL E ENCARGOS SOCIAIS				53.000,00	
3.1.90.00	APLICAÇÕES DIRETAS			50.000,00		
3.1.90.04	CONTRATAÇÃO POR TEMPO DETERMINADO	0.01.01.001.001	1.000,00			
3.1.90.11	VENCIMENTOS E VANTAGENS FIXAS - PESSOAL CIVIL	0.01.01.001.001	43.000,00			
3.1.90.13	OBRIGAÇÕES PATRONAIS	0.01.01.001.001	9.000,00			
3.3.00.00	OUTRAS DESPESAS CORRENTES				6.000,00	
3.3.90.00	APLICAÇÕES DIRETAS			6.000,00		
3.3.90.30	MATERIAL DE CONSUMO	0.01.01.001.001	2.000,00			
3.3.90.36	OUTROS SERVIÇOS DE TERCEIROS - PESSOA FÍSICA	0.01.01.001.001	2.000,00			
3.3.90.39	OUTROS SERVIÇOS DE TERCEIROS - PESSOA JURÍDICA	0.01.01.001.001	2.000,00			
4.0.00.00	DESPESAS DE CAPITAL					1.000,00
4.4.00.00	INVESTIMENTOS				1.000,00	
4.4.90.00	APLICAÇÕES DIRETAS			1.000,00		
4.4.90.52	EQUIPAMENTOS E MATERIAL PERMANENTE	0.01.01.001.001	1.000,00			
TOTAL						60.000,00

**PREFEITURA MUNICIPAL DE XEXÉU**

AV. MÁRIO MELO - CNPJ:12888517/0001-48

Orçamento Programa - Exercício de 2017

NATUREZA DA DESPESA POR ORGÃO E UNIDADE

Anexo 02

Page 5

Lei: , Data:

Código	Especificação	F.R.-C.A.	Elemento	Modalidade	Grupo	Categoria Econômica
02	PODER EXECUTIVO					
04	SECRETARIA DE ADMINISTRAÇÃO, PLANEJAMENTO E COORDENAÇÃO					
00	SECRETARIA DE ADMINISTRAÇÃO, PLANEJAMENTO E COORDENAÇÃO					
3.0.00.00	DESPESAS CORRENTES					1.345.000,00
3.1.00.00	PESSOAL E ENCARGOS SOCIAIS				761.000,00	
3.1.90.00	APLICAÇÕES DIRETAS			761.000,00		
3.1.90.04	CONTRATAÇÃO POR TEMPO DETERMINADO	0.01.01.001.001	70.000,00			
3.1.90.11	VENCIMENTOS E VANTAGENS FIXAS - PESSOAL CIVIL	0.01.01.001.001	566.000,00			
3.1.90.13	OBRIGAÇÕES PATRONAIS	0.01.01.001.001	125.000,00			
3.3.00.00	OUTRAS DESPESAS CORRENTES				584.000,00	
3.3.50.00	TRANSFERÊNCIAS A INSTITUIÇÕES PRIVADAS SEM FINS LUCRO			26.000,00		
3.3.50.41	CONTRIBUIÇÕES	0.01.01.001.001	10.000,00			
3.3.50.43	SUBVENÇÕES SOCIAIS	0.01.01.001.001	16.000,00			
3.3.73.00	Transferências a Consórcios Públicos mediante contrato de rateio			105.000,00		
3.3.73.70	RATEIO PELA PARTICIPAÇÃO EM CONSÓRCIO PÚBLICO	0.01.01.001.001	105.000,00			
3.3.90.00	APLICAÇÕES DIRETAS			453.000,00		
3.3.90.14	DIÁRIAS - PESSOAL CIVIL	0.01.01.001.001	15.000,00			
3.3.90.30	MATERIAL DE CONSUMO	0.01.01.001.001	72.000,00			
3.3.90.33	PASSAGENS E DESPESAS COM LOCOMOÇÃO	0.01.01.001.001	1.000,00			
3.3.90.35	SERVIÇOS DE CONSULTORIA	0.01.01.001.001	1.000,00			
3.3.90.36	OUTROS SERVIÇOS DE TERCEIROS - PESSOA FÍSICA	0.01.01.001.001	12.000,00			
3.3.90.39	OUTROS SERVIÇOS DE TERCEIROS - PESSOA JURÍDICA	0.01.01.001.001	352.000,00			
4.0.00.00	DESPESAS DE CAPITAL					16.000,00
4.4.00.00	INVESTIMENTOS				16.000,00	
4.4.50.00	TRANSFERÊNCIAS A INSTITUIÇÕES PRIVADAS SEM FINS LUCRO			1.000,00		
4.4.50.42	AUXÍLIOS	0.01.01.001.001	1.000,00			
4.4.90.00	APLICAÇÕES DIRETAS			15.000,00		
4.4.90.52	EQUIPAMENTOS E MATERIAL PERMANENTE	0.01.01.001.001	15.000,00			
TOTAL						1.361.000,00

**PREFEITURA MUNICIPAL DE XEXÉU**

AV. MÁRIO MELO - CNPJ:12888517/0001-48

Orçamento Programa - Exercício de 2017

NATUREZA DA DESPESA POR ORGÃO E UNIDADE

Anexo 02

Page 6

Lei: , Data:

Código	Especificação	F.R.-C.A.	Elemento	Modalidade	Grupo	Categoria Econômica
00	PODER EXECUTIVO					
05	SECRETARIA CULTURA, TURISMO E ESPORTES					
00	SECRETARIA DE CULTURA, TURISMO E ESPORTES					
3.0.00.00	DESPESAS CORRENTES					577.000,00
3.1.00.00	PESSOAL E ENCARGOS SOCIAIS				53.000,00	
3.1.90.00	APLICAÇÕES DIRETAS			53.000,00		
3.1.90.04	CONTRATAÇÃO POR TEMPO DETERMINADO	0.01.01.001.001	1.000,00			
3.1.90.11	VENCIMENTOS E VANTAGENS FIXAS - PESSOAL CIVIL	0.01.01.001.001	43.000,00			
3.1.90.13	OBRIGAÇÕES PATRONAIS	0.01.01.001.001	9.000,00			
3.3.00.00	OUTRAS DESPESAS CORRENTES				824.000,00	
3.3.50.00	TRANSFERÊNCIAS A INSTITUIÇÕES PRIVADAS SEM FINS LUCR			31.000,00		
3.3.50.43	SUBVENÇÕES SOCIAIS	0.01.01.001.001	31.000,00			
3.3.90.00	APLICAÇÕES DIRETAS			823.000,00		
3.3.90.14	DIÁRIAS - PESSOAL CIVIL	0.01.01.001.001	1.000,00			
3.3.90.30	MATERIAL DE CONSUMO	0.01.01.001.001	6.000,00			
3.3.90.31	PREMIAÇÕES CULTURAIS, ARTÍSTICAS, CIENTÍFICAS, DESP	0.01.01.001.001	2.000,00			
3.3.90.32	MATERIAL BEM OU SERVIÇO PARA DISTRIBUIÇÃO GRATUIT	0.01.01.001.001	2.000,00			
3.3.90.38	OUTROS SERVIÇOS DE TERCEIROS - PESSOA FÍSICA	0.01.01.001.001	6.000,00			
3.3.90.39	OUTROS SERVIÇOS DE TERCEIROS - PESSOA JURÍDICA	0.01.01.001.001	875.000,00			
3.3.90.48	OUTROS AUXÍLIOS FINANCEIROS A PESSOA FÍSICA	0.01.01.001.001	1.000,00			
4.0.00.00	DESPESAS DE CAPITAL					10.000,00
4.4.00.00	INVESTIMENTOS				10.000,00	
4.4.90.00	APLICAÇÕES DIRETAS			10.000,00		
4.4.90.52	EQUIPAMENTOS E MATERIAL PERMANENTE	0.01.01.001.001	10.000,00			
TOTAL						987.000,00

**PREFEITURA MUNICIPAL DE XEXÉU**

AV. MÁRIO MELO - CNPJ:12888517/0001-45

Orçamento Programa - Exercício de 2017

NATUREZA DA DESPESA POR ORGÃO E UNIDADEAnexo 02
Page 7

Lei: , Data:

Código	Especificação	F.R.-C.A.	Elemento	Modalidade	Grupo	Categoria Econômica
02	PODER EXECUTIVO					
06	SECRETARIA DE ASSISTÊNCIA SOCIAL, CIDADANIA E JUVENTUDE					
00	SECRETARIA DE ASSISTÊNCIA SOCIAL, CIDADANIA E JUVENTUDE					
3.0.00.00	DESPESAS CORRENTES					431.000,00
3.1.00.00	PESSOAL E ENCARGOS SOCIAIS				423.000,00	
3.1.90.00	APLICAÇÕES DIRETAS			423.000,00		
3.1.90.01	APOSENTADORIAS, RESERVA REMUNERADA E REFORMAS	0.01.01.001.001	122.000,00			
3.1.90.03	PENSÕES	0.01.01.001.001	1.000,00			
3.1.90.04	CONTRATAÇÃO POR TEMPO DETERMINADO	0.01.01.001.001	34.000,00			
3.1.90.05	OUTROS BENEFÍCIOS PREVIDENCIÁRIOS	0.01.01.001.001	1.000,00			
3.1.90.11	VENCIMENTOS E VANTAGENS FIXAS - PESSOAL CIVIL	0.01.01.001.001	217.000,00			
3.1.90.13	OBRIGAÇÕES PATRONAIS	0.01.01.001.001	48.000,00			
3.3.00.00	OUTRAS DESPESAS CORRENTES				8.000,00	
3.3.90.00	APLICAÇÕES DIRETAS			8.000,00		
3.3.90.14	DIÁRIAS - PESSOAL CIVIL	0.01.01.001.001	1.000,00			
3.3.90.30	MATERIAL DE CONSUMO	0.01.01.001.001	2.000,00			
3.3.90.33	PASSAGENS E DESPESAS COM LOCOMOÇÃO	0.01.01.001.001	1.000,00			
3.3.90.36	OUTROS SERVIÇOS DE TERCEIROS - PESSOA FÍSICA	0.01.01.001.001	2.000,00			
3.3.90.39	OUTROS SERVIÇOS DE TERCEIROS - PESSOA JURÍDICA	0.01.01.001.001	2.000,00			
4.0.00.00	DESPESAS DE CAPITAL					5.000,00
4.4.00.00	INVESTIMENTOS				5.000,00	
4.4.90.00	APLICAÇÕES DIRETAS			5.000,00		
4.4.90.52	EQUIPAMENTOS E MATERIAL PERMANENTE	0.01.01.001.001	5.000,00			
TOTAL						436.000,00

**PREFEITURA MUNICIPAL DE XEXÉU**

AV. MÁRIO MELO - CNPJ: 12988517/0001-48

Orçamento Programa - Exercício de 2017

NATUREZA DA DESPESA POR ORGÃO E UNIDADE

Anexo 02

Página 8

Lei: , Data:

Código	Especificação	F.R.-C.A.	Elemento	Modalidade	Grupo	Categoria Econômica
3.0.00.00	DESPESAS CORRENTES					61.000,00
3.1.00.00	PESSOAL E ENCARGOS SOCIAIS				53.000,00	
3.1.90.00	APLICAÇÕES DIRETAS			53.000,00		
3.1.90.04	CONTRATAÇÃO POR TEMPO DETERMINADO	0.01.01.001.001	1.000,00			
3.1.90.11	VENCIMENTOS E VANTAGENS FIXAS - PESSOAL CIVIL	0.01.01.001.001	43.000,00			
3.1.90.13	OBRIGAÇÕES PATRONAIS	0.01.01.001.001	9.000,00			
3.3.00.00	OUTRAS DESPESAS CORRENTES				8.000,00	
3.3.90.00	APLICAÇÕES DIRETAS			8.000,00		
3.3.90.14	DIÁRIAS - PESSOAL CIVIL	0.01.01.001.001	1.000,00			
3.3.90.30	MATERIAL DE CONSUMO	0.01.01.001.001	1.000,00			
3.3.90.36	OUTROS SERVIÇOS DE TERCEIROS - PESSOA FÍSICA	0.01.01.001.001	1.000,00			
3.3.90.39	OUTROS SERVIÇOS DE TERCEIROS - PESSOA JURÍDICA	0.01.01.001.001	5.000,00			
TOTAL						61.000,00

**PREFEITURA MUNICIPAL DE XEXÉU**

AV. MÁRIO MELO - CNPJ:12988517/0001-48

Orçamento Programa - Exercício de 2017

NATUREZA DA DESPESA POR ORGÃO E UNIDADE

Anexo 02

Page 9

Let: , Data:

Código	Descrição	F.R.-C.A.	Elemento	Modalidade	Grupo	Categoria Econômica
00	PODER EXECUTIVO					
08	SECRETARIA DE FINANÇAS E TESOUREARIA					
00	SECRETARIA DE FINANÇAS E TESOUREARIA					
3.0.00.00	DESPESAS CORRENTES					903.000,00
3.1.00.00	PESSOAL E ENCARGOS SOCIAIS				192.000,00	
3.1.90.00	APLICAÇÕES DIRETAS			192.000,00		
3.1.90.04	CONTRATAÇÃO POR TEMPO DETERMINADO	0.01.01.001.001	16.000,00			
3.1.90.11	VENCIMENTOS E VANTAGENS FIXAS - PESSOAL CIVIL	0.01.01.001.001	141.000,00			
3.1.90.13	OBRIGAÇÕES PATRONAIS	0.01.01.001.001	31.000,00			
3.1.90.92	DESPESAS DE EXERCÍCIOS ANTERIORES	0.01.01.001.001	1.000,00			
3.1.90.94	INDENIZAÇÕES E RESTITUIÇÕES TRABALHISTAS	0.01.01.001.001	3.000,00			
3.2.00.00	JUROS E ENCARGOS DA DÍVIDA				2.000,00	
3.2.90.00	APLICAÇÕES DIRETAS			2.000,00		
3.2.90.21	JUROS SOBRE A DÍVIDA POR CONTRATO	0.01.01.001.001	1.000,00			
3.2.90.22	OUTROS ENCARGOS SOBRE A DÍVIDA POR CONTRATO	0.01.01.001.001	1.000,00			
3.3.00.00	OUTRAS DESPESAS CORRENTES				709.000,00	
3.3.90.00	APLICAÇÕES DIRETAS			709.000,00		
3.3.90.14	DIÁRIAS - PESSOAL CIVIL	0.01.01.001.001	5.000,00			
3.3.90.30	MATERIAL DE CONSUMO	0.01.01.001.001	1.000,00			
3.3.90.36	OUTROS SERVIÇOS DE TERCEIROS - PESSOA FÍSICA	0.01.01.001.001	1.000,00			
3.3.90.39	OUTROS SERVIÇOS DE TERCEIROS - PESSOA JURÍDICA	0.01.01.001.001	300.000,00			
3.3.90.47	OBRIGAÇÕES TRIBUTÁRIAS E CONTRIBUTIVAS	0.01.01.001.001	390.000,00			
3.3.90.91	SENTENÇAS JUDICIAIS	0.01.01.001.001	1.000,00			
3.3.90.92	DESPESAS DE EXERCÍCIOS ANTERIORES	0.01.01.001.001	1.000,00			
3.3.90.99	INDENIZAÇÕES E RESTITUIÇÕES	0.01.01.001.001	10.000,00			
4.0.00.00	DESPESAS DE CAPITAL					385.000,00
4.4.00.00	INVESTIMENTOS				5.000,00	
4.4.90.00	APLICAÇÕES DIRETAS			5.000,00		
4.4.90.52	EQUIPAMENTOS E MATERIAL PERMANENTE	0.01.01.001.001	5.000,00			
4.6.00.00	AMORTIZAÇÃO DA DÍVIDA				380.000,00	
4.6.90.00	APLICAÇÕES DIRETAS			380.000,00		
4.6.90.71	PRINCIPAL DA DÍVIDA CONTRATUAL RESGATADA	0.01.01.001.001	380.000,00			
9.0.00.00	RESERVA DE CONTINGÊNCIA					126.000,00
9.9.00.00	RESERVA DE CONTINGÊNCIA				126.000,00	
9.9.99.00	A DEFINIR			126.000,00		
9.9.99.99	A CLASSIFICAR	0.01.01.001.001	126.000,00			
TOTAL						1.414.000,00

**PREFEITURA MUNICIPAL DE XEXÉU**

AV. MÁRIO MELO - CNPJ:12889517/0001-48

Orçamento Programa - Exercício de 2017

NATUREZA DA DESPESA POR ORGÃO E UNIDADE

Anexo 02

Página 10

Lei: , Data:

Código	Especificação	F.R.-C.A.	Elemento	Modalidade	Grupo	Categoria Econômica
00	PODER EXECUTIVO					
09	SECRETARIA DE OBRAS, TRANSPORTE E SERVIÇOS PÚBLICOS					
00	SECRETARIA DE OBRAS, TRANSPORTE E SERVIÇOS PÚBLICOS					
3.0.00.00	DESPESAS CORRENTES					2.550.000,00
3.1.00.00	PESSOAL E ENCARGOS SOCIAIS				1.194.000,00	
3.1.90.00	APLICAÇÕES DIRETAS			1.194.000,00		
3.1.90.04	CONTRATAÇÃO POR TEMPO DETERMINADO	0.01.01.001.001	52.000,00			
3.1.90.11	VENCIMENTOS E VANTAGENS FIXAS - PESSOAL CIVIL	0.01.01.001.001	936.000,00			
3.1.90.13	OBRIGAÇÕES PATRONAIS	0.01.01.001.001	206.000,00			
3.3.00.00	OUTRAS DESPESAS CORRENTES				1.356.000,00	
3.3.90.00	APLICAÇÕES DIRETAS			1.356.000,00		
3.3.90.14	DIÁRIAS - PESSOAL CIVIL	0.01.01.001.001	3.000,00			
3.3.90.30	MATERIAL DE CONSUMO	0.01.01.001.001	33.000,00			
3.3.90.36	OUTROS SERVIÇOS DE TERCEIROS - PESSOA FÍSICA	0.01.01.001.001	106.000,00			
3.3.90.37	LOCAÇÃO DE MÃO-DE-OBRA	0.01.01.001.001	4.000,00			
3.3.90.39	OUTROS SERVIÇOS DE TERCEIROS - PESSOA JURÍDICA	0.01.01.001.001	1.206.000,00			
4.0.00.00	DESPESAS DE CAPITAL					1.860.000,00
4.4.00.00	INVESTIMENTOS				1.860.000,00	
4.4.90.00	APLICAÇÕES DIRETAS			1.860.000,00		
4.4.90.51	OBRAS E INSTALAÇÕES	0.01.01.001.001	605.000,00			
4.4.90.51	OBRAS E INSTALAÇÕES	0.05.50.110.001	1.150.000,00			
4.4.90.52	EQUIPAMENTOS E MATERIAL PERMANENTE	0.01.01.001.001	85.000,00			
4.4.90.61	AQUISIÇÃO DE IMÓVEIS	0.01.01.001.001	20.000,00			
TOTAL						4.410.000,00

Código	Especificação	F.R.-C.A.	Elemento	Modalidade	Grupo	Categoria Econômica
PODER	02 - PODER EXECUTIVO					
ORGÃO	10 - SECRETARIA DE SAÚDE					
UNIDADE	00 - SECRETARIA DE SAÚDE					
3.0.00.00	DESPESAS CORRENTES					7.000,00
3.1.00.00	PESSOAL E ENCARGOS SOCIAIS				3.000,00	
3.1.90.00	APLICAÇÕES DIRETAS			3.000,00		
3.1.90.04	CONTRATAÇÃO POR TEMPO DETERMINADO	0.01.01.001.001	1.000,00			
3.1.90.11	VENCIMENTOS E VANTAGENS FIXAS - PESSOAL CIVIL	0.01.01.001.001	1.000,00			
3.1.90.13	OBRIGAÇÕES PATRONAIS	0.01.01.001.001	1.000,00			
3.3.00.00	OUTRAS DESPESAS CORRENTES				4.000,00	
3.3.90.00	APLICAÇÕES DIRETAS			4.000,00		
3.3.90.14	DIARIAS - PESSOAL CIVIL	0.01.01.001.001	1.000,00			
3.3.90.30	MATERIAL DE CONSUMO	0.01.01.001.001	1.000,00			
3.3.90.39	OUTROS SERVIÇOS DE TERCEIROS - PESSOA FÍSICA	0.01.01.001.001	1.000,00			
3.3.90.39	OUTROS SERVIÇOS DE TERCEIROS - PESSOA JURÍDICA	0.01.01.001.001	1.000,00			
TOTAL						7.000,00

Assinatura manuscrita



PREFEITURA MUNICIPAL DE XEXÉU

AV. MÁRIO MELO - CNPJ:12889517/0001-49

Orçamento Programa - Exercício de 2017

NATUREZA DA DESPESA POR ORGÃO E UNIDADE

Anexo 02
Page 12

Lei: , Data:

Código	Especificação	F.R.-C.A.	Elemento	Modalidade	Grupo	Categoria Econômica
02	PODER EXECUTIVO					
11	SECRETARIA DE AGRICULTURA E MEIO AMBIENTE					
00	SECRETARIA DE AGRICULTURA E MEIO AMBIENTE					
3.0.00.00	DESPESAS CORRENTES					84.000,00
3.1.00.00	PESSOAL E ENCARGOS SOCIAIS				53.000,00	
3.1.90.00	APLICAÇÕES DIRETAS			53.000,00		
3.1.90.04	CONTRATAÇÃO POR TEMPO DETERMINADO	0.01.01.001.001	1.000,00			
3.1.90.11	VENCIMENTOS E VANTAGENS FIXAS - PESSOAL CIVIL	0.01.01.001.001	43.000,00			
3.1.90.13	OBRIGAÇÕES PATRONAIS	0.01.01.001.001	9.000,00			
3.3.00.00	OUTRAS DESPESAS CORRENTES				31.000,00	
3.3.90.00	APLICAÇÕES DIRETAS			31.000,00		
3.3.90.14	DIÁRIAS - PESSOAL CIVIL	0.01.01.001.001	1.000,00			
3.3.90.30	MATERIAL DE CONSUMO	0.01.01.001.001	7.000,00			
3.3.90.32	MATERIAL SEM OU SERVIÇO PARA DISTRIBUIÇÃO GRATUITA	0.01.01.001.001	3.000,00			
3.3.90.35	SERVIÇOS DE CONSULTORIA	0.01.01.001.001	1.000,00			
3.3.90.36	OUTROS SERVIÇOS DE TERCEIROS - PESSOA FÍSICA	0.01.01.001.001	10.000,00			
3.3.90.39	OUTROS SERVIÇOS DE TERCEIROS - PESSOA JURÍDICA	0.01.01.001.001	9.000,00			
4.0.00.00	DESPESAS DE CAPITAL					81.000,00
4.4.00.00	INVESTIMENTOS				81.000,00	
4.4.90.00	APLICAÇÕES DIRETAS			81.000,00		
4.4.90.52	EQUIPAMENTOS E MATERIAL PERMANENTE	0.01.01.001.001	81.000,00			
TOTAL						165.000,00



PREFEITURA MUNICIPAL DE XEXÉU

AV. MÁRIO MELO - CNPJ: 12888517/0001-48

Orçamento Programa - Exercício de 2017

NATUREZA DA DESPESA POR ORGÃO E UNIDADE

Anexo 02
Page 13

Lei: , Data:

Código	Especificação	F.R.C.A.	Elemento	Modalidade	Grupo	Categoria Econômica
02	PODER EXECUTIVO					
12	SECRETARIA DE GESTÃO DISTRITAL					
00	SECRETARIA DE GESTÃO DISTRITAL					
3.0.00.00	DESPESAS CORRENTES					6.000,00
3.1.00.00	PESSOAL E ENCARGOS SOCIAIS				2.000,00	
3.1.90.00	APLICAÇÕES DIRETAS			2.000,00		
3.1.90.04	CONTRATAÇÃO POR TEMPO DETERMINADO	0.01.01.001.001	1.000,00			
3.1.90.11	VENCIMENTOS E VANTAGENS FIXAS - PESSOAL CIVIL	0.01.01.001.001	1.000,00			
3.3.00.00	OUTRAS DESPESAS CORRENTES				4.000,00	
3.3.90.00	APLICAÇÕES DIRETAS			4.000,00		
3.3.90.14	DIÁRIAS - PESSOAL CIVIL	0.01.01.001.001	1.000,00			
3.3.90.30	MATERIAL DE CONSUMO	0.01.01.001.001	1.000,00			
3.3.90.36	OUTROS SERVIÇOS DE TERCEIROS - PESSOA FÍSICA	0.01.01.001.001	1.000,00			
3.3.90.39	OUTROS SERVIÇOS DE TERCEIROS - PESSOA JURÍDICA	0.01.01.001.001	1.000,00			
TOTAL						6.000,00

PODER	03 FUNDO					
ORGÃO	01 FUNDO MUNICIPAL DE SAÚDE DE XEXÉU					
UNIDADE	00 FUNDO MUNICIPAL DE SAÚDE					
Código	Especificação	F.R.-C.A.	Elemento	Modalidade	Grupo	Categoria Econômica
3.0.00.00	DESPESAS CORRENTES					7.890.000,00
3.1.00.00	PESSOAL E ENCARGOS SOCIAIS				2.501.000,00	
3.1.90.00	APLICAÇÕES DIRETAS			2.501.000,00		
3.1.90.04	CONTRATAÇÃO POR TEMPO DETERMINADO	0.01.04.001.001	785.000,00			
3.1.90.04	CONTRATAÇÃO POR TEMPO DETERMINADO	0.10.04.300.002	21.000,00			
3.1.90.04	CONTRATAÇÃO POR TEMPO DETERMINADO	0.10.04.300.005	123.000,00			
3.1.90.04	CONTRATAÇÃO POR TEMPO DETERMINADO	0.10.04.300.009	104.000,00			
3.1.90.04	CONTRATAÇÃO POR TEMPO DETERMINADO	0.10.04.300.012	2.000,00			
3.1.90.04	CONTRATAÇÃO POR TEMPO DETERMINADO	0.10.04.300.013	26.000,00			
3.1.90.11	VENCIMENTOS E VANTAGENS FIXAS - PESSOAL CIVIL	0.01.04.001.001	757.000,00			
3.1.90.11	VENCIMENTOS E VANTAGENS FIXAS - PESSOAL CIVIL	0.10.04.300.003	110.000,00			
3.1.90.11	VENCIMENTOS E VANTAGENS FIXAS - PESSOAL CIVIL	0.10.04.300.004	1.000,00			
3.1.90.11	VENCIMENTOS E VANTAGENS FIXAS - PESSOAL CIVIL	0.10.04.300.005	275.000,00			
3.1.90.11	VENCIMENTOS E VANTAGENS FIXAS - PESSOAL CIVIL	0.10.04.300.009	18.000,00			
3.1.90.11	VENCIMENTOS E VANTAGENS FIXAS - PESSOAL CIVIL	0.10.04.300.012	1.000,00			
3.1.90.11	VENCIMENTOS E VANTAGENS FIXAS - PESSOAL CIVIL	0.10.04.300.013	34.000,00			
3.1.90.13	OBRIGAÇÕES PATRONAIS	0.01.04.001.001	141.000,00			
3.1.90.13	OBRIGAÇÕES PATRONAIS	0.10.04.300.004	1.000,00			
3.1.90.13	OBRIGAÇÕES PATRONAIS	0.10.04.300.009	84.000,00			
3.1.90.13	OBRIGAÇÕES PATRONAIS	0.10.04.300.009	4.000,00			
3.1.90.13	OBRIGAÇÕES PATRONAIS	0.10.04.300.012	1.000,00			
3.1.90.13	OBRIGAÇÕES PATRONAIS	0.10.04.300.013	31.000,00			
3.1.90.16	OUTRAS DESPESAS VARIÁVEIS - PESSOAL CIVIL	0.01.04.001.001	1.000,00			
3.1.90.94	INDENIZAÇÕES E RESTITUIÇÕES TRABALHISTAS	0.01.04.001.001	1.000,00			
3.2.00.00	OUTRAS DESPESAS CORRENTES				5.189.000,00	
3.2.90.00	APLICAÇÕES DIRETAS			5.189.000,00		
3.2.90.14	DIÁRIAS - PESSOAL CIVIL	0.01.04.001.001	21.000,00			
3.2.90.30	MATERIAL DE CONSUMO	0.01.04.001.001	808.000,00			
3.2.90.30	MATERIAL DE CONSUMO	0.10.04.300.003	129.000,00			
3.2.90.30	MATERIAL DE CONSUMO	0.10.04.300.009	32.000,00			
3.2.90.30	MATERIAL DE CONSUMO	0.10.04.300.012	5.000,00			
3.2.90.32	MATERIAL, BEM OU SERVIÇO PARA DISTRIBUIÇÃO GRATUIT	0.01.04.001.001	73.000,00			
3.2.90.32	MATERIAL, BEM OU SERVIÇO PARA DISTRIBUIÇÃO GRATUIT	0.10.04.300.003	102.000,00			
3.2.90.32	MATERIAL, BEM OU SERVIÇO PARA DISTRIBUIÇÃO GRATUIT	0.10.04.300.015	95.000,00			
3.2.90.33	PASSAGENS E DESPESAS COM LOCOMOÇÃO	0.01.04.001.001	2.000,00			
3.2.90.35	SERVIÇOS DE CONSULTORIA	0.01.04.001.001	1.000,00			
3.2.90.35	OUTROS SERVIÇOS DE TERCEIROS - PESSOA FÍSICA	0.01.04.001.001	171.000,00			
3.2.90.35	OUTROS SERVIÇOS DE TERCEIROS - PESSOA FÍSICA	0.10.04.300.003	10.000,00			
3.2.90.35	OUTROS SERVIÇOS DE TERCEIROS - PESSOA FÍSICA	0.10.04.300.009	5.000,00			
3.2.90.35	OUTROS SERVIÇOS DE TERCEIROS - PESSOA FÍSICA	0.10.04.300.012	3.000,00			
3.2.90.39	OUTROS SERVIÇOS DE TERCEIROS - PESSOA JURÍDICA	0.01.04.001.001	1.321.000,00			
3.2.90.39	OUTROS SERVIÇOS DE TERCEIROS - PESSOA JURÍDICA	0.10.04.300.003	243.000,00			
3.2.90.39	OUTROS SERVIÇOS DE TERCEIROS - PESSOA JURÍDICA	0.10.04.300.003	152.000,00			
3.2.90.39	OUTROS SERVIÇOS DE TERCEIROS - PESSOA JURÍDICA	0.10.04.300.004	218.000,00			
3.2.90.39	OUTROS SERVIÇOS DE TERCEIROS - PESSOA JURÍDICA	0.10.04.300.006	309.000,00			
3.2.90.39	OUTROS SERVIÇOS DE TERCEIROS - PESSOA JURÍDICA	0.10.04.300.007	980.000,00			

Handwritten signature

PODER		03 FUNDOS				
ORGÃO		01 FUNDO MUNICIPAL DE SAÚDE DE XEXÉU				
UNIDADE		00 FUNDO MUNICIPAL DE SAÚDE				
Código	Especificação	F.R.-C.A.	Elemento	Modalidade	Grupo	Categoria Econômica
3.3.90.39	OUTROS SERVIÇOS DE TERCEIROS - PESSOA JURÍDICA	0.10.04.300.008	131.000,00			
3.3.90.39	OUTROS SERVIÇOS DE TERCEIROS - PESSOA JURÍDICA	0.10.04.300.009	10.000,00			
3.3.90.39	OUTROS SERVIÇOS DE TERCEIROS - PESSOA JURÍDICA	0.10.04.300.011	350.000,00			
3.3.90.39	OUTROS SERVIÇOS DE TERCEIROS - PESSOA JURÍDICA	0.10.04.300.012	3.000,00			
3.3.90.48	OUTROS AUXÍLIOS FINANCEIROS A PESSOA FÍSICA	0.01.04.001.001	5.000,00			
3.3.90.92	DESPESAS DE EXERCÍCIOS ANTERIORES	0.01.04.001.001	1.000,00			
3.3.90.93	INDENIZAÇÕES E RESTITUIÇÕES	0.01.04.001.001	1.000,00			
4.0.00.00	DESPESAS DE CAPITAL					1.285.000,00
4.4.00.00	INVESTIMENTOS				1.285.000,00	
4.4.90.00	APLICAÇÕES DIRETAS			1.285.000,00		
4.4.90.51	OBRA E INSTALAÇÕES	0.01.04.001.001	5.000,00			
4.4.90.51	OBRA E INSTALAÇÕES	0.10.80.300.016	950.000,00			
4.4.90.52	EQUIPAMENTOS E MATERIAL PERMANENTE	0.01.04.001.001	275.000,00			
4.4.90.52	EQUIPAMENTOS E MATERIAL PERMANENTE	0.10.04.300.003	50.000,00			
4.4.90.61	ADQUIÇÃO DE IMÓVEIS	0.01.04.001.001	5.000,00			
9.0.00.00	RESERVA DE CONTINGÊNCIA					51.000,00
9.9.00.00	RESERVA DE CONTINGÊNCIA				51.000,00	
9.9.99.00	A DEFINIR					
9.9.99.99	A CLASSIFICAR	0.01.04.001.001	51.000,00			
TOTAL						9.026.000,00

Deeefme

**PREFEITURA MUNICIPAL DE XEXÉU**

AV. MÁRIO MELO - CNPJ:12989517/0001-45

Orçamento Programa - Exercício de 2017

NATUREZA DA DESPESA POR ORGÃO E UNIDADE

Anexo 02

Page 16

Lei: , Data:

PODER		05 - FUNDOS				
ORGÃO		02 - FUNDO MUNICIPAL DOS DIREITOS DA CRIANÇA E ADOLESCENTE				
UNIDADE		00 - FUNDO MUNICIPAL DOS DIREITOS DA CRIANÇA E ADOLESCENTE				
Código	Especificação	F.R.-C.A.	Elemento	Modalidade	Grupo	Categoria Econômica
3.0.00.00	DESPESAS CORRENTES					11.000,00
3.1.00.00	PESSOAL E ENCARGOS SOCIAIS				3.000,00	
3.1.90.00	APLICAÇÕES DIRETAS			3.000,00		
3.1.90.04	CONTRATAÇÃO POR TEMPO DETERMINADO	0.01.01.001.001	1.000,00			
3.1.90.11	VENCIMENTOS E VANTAGENS FIXAS - PESSOAL CIVIL	0.01.01.001.001	1.000,00			
3.1.90.16	OUTRAS DESPESAS VARIÁVEIS - PESSOAL CIVIL	0.01.01.001.001	1.000,00			
3.3.00.00	OUTRAS DESPESAS CORRENTES				8.000,00	
3.3.90.00	APLICAÇÕES DIRETAS			8.000,00		
3.3.90.14	DIÁRIAS - PESSOAL CIVIL	0.01.01.001.001	1.000,00			
3.3.90.30	MATERIAL DE CONSUMO	0.01.01.001.001	1.000,00			
3.3.90.33	PASSAGENS E DESPESAS COM LOCOMOÇÃO	0.01.01.001.001	1.000,00			
3.3.90.35	SERVIÇOS DE CONSULTORIA	0.01.01.001.001	1.000,00			
3.3.90.36	OUTROS SERVIÇOS DE TERCEIROS - PESSOA FÍSICA	0.01.01.001.001	1.000,00			
3.3.90.39	OUTROS SERVIÇOS DE TERCEIROS - PESSOA JURÍDICA	0.01.01.001.001	1.000,00			
3.3.90.92	DESPESAS DE EXERCÍCIOS ANTERIORES	0.01.01.001.001	1.000,00			
3.3.90.93	INDENIZAÇÕES E RESTITUIÇÕES	0.01.01.001.001	1.000,00			
4.0.00.00	DESPESAS DE CAPITAL					1.000,00
4.4.00.00	INVESTIMENTOS				1.000,00	
4.4.90.00	APLICAÇÕES DIRETAS			1.000,00		
4.4.90.52	EQUIPAMENTOS E MATERIAL PERMANENTE	0.01.01.001.001	1.000,00			
TOTAL						12.000,00

Código	Especificação	F.R.-C.A.	Elemento	Modalidade	Grupo	Categoria Econômica
PODER	03 FUNDOS					
ORÇAO	03 FUNDO MUNICIPAL DE ASSISTÊNCIA SOCIAL DE XEXEU					
UNIDADE	00 FUNDO MUNICIPAL DE ASSISTÊNCIA SOCIAL					
3.0.00.00	DESPESAS CORRENTES					1.125.000,00
3.1.00.00	PESSOAL E ENCARGOS SOCIAIS				388.000,00	
3.1.90.00	APLICAÇÕES DIRETAS			388.000,00		
3.1.90.04	CONTRATAÇÃO POR TEMPO DETERMINADO	0.01.05.001.001	102.000,00			
3.1.90.04	CONTRATAÇÃO POR TEMPO DETERMINADO	0.11.05.500.001	89.000,00			
3.1.90.04	CONTRATAÇÃO POR TEMPO DETERMINADO	0.11.05.500.002	81.000,00			
3.1.90.04	CONTRATAÇÃO POR TEMPO DETERMINADO	0.11.05.500.003	67.000,00			
3.1.90.04	CONTRATAÇÃO POR TEMPO DETERMINADO	0.11.05.500.006	46.000,00			
3.1.90.11	VENCIMENTOS E VANTAGENS FIXAS - PESSOAL CIVIL	0.01.05.001.001	1.000,00			
3.1.90.13	OBRIGAÇÕES PATRONAIS	0.01.05.001.001	1.000,00			
3.1.90.94	INDENIZAÇÕES E RESTITUIÇÕES TRABALHISTAS	0.01.05.001.001	1.000,00			
3.3.00.00	OUTRAS DESPESAS CORRENTES				737.000,00	
3.3.90.00	APLICAÇÕES DIRETAS			737.000,00		
3.3.90.08	OUTROS BENEFÍCIOS ASSISTENCIAIS DO SERVIDOR E DO M	0.01.05.001.001	1.000,00			
3.3.90.14	DIÁRIAS - PESSOAL CIVIL	0.01.05.001.001	27.000,00			
3.3.90.30	MATERIAL DE CONSUMO	0.01.05.001.001	89.000,00			
3.3.90.30	MATERIAL DE CONSUMO	0.11.05.500.001	10.000,00			
3.3.90.30	MATERIAL DE CONSUMO	0.11.05.500.003	10.000,00			
3.3.90.30	MATERIAL DE CONSUMO	0.11.05.500.004	2.000,00			
3.3.90.30	MATERIAL DE CONSUMO	0.11.05.500.006	5.000,00			
3.3.90.30	MATERIAL DE CONSUMO	0.11.05.500.008	20.000,00			
3.3.90.30	MATERIAL DE CONSUMO	0.11.05.500.013	2.000,00			
3.3.90.30	MATERIAL DE CONSUMO	0.11.05.500.015	2.000,00			
3.3.90.32	MATERIAL BEM OU SERVIÇO PARA DISTRIBUIÇÃO GRATUIT	0.01.05.001.001	300.000,00			
3.3.90.33	PASSAGENS E DESPESAS COM LOCOMOÇÃO	0.01.05.001.001	1.000,00			
3.3.90.35	SERVIÇOS DE CONSULTORIA	0.01.05.001.001	1.000,00			
3.3.90.36	OUTROS SERVIÇOS DE TERCEIROS - PESSOA FÍSICA	0.01.05.001.001	46.000,00			
3.3.90.36	OUTROS SERVIÇOS DE TERCEIROS - PESSOA FÍSICA	0.11.05.500.001	5.000,00			
3.3.90.36	OUTROS SERVIÇOS DE TERCEIROS - PESSOA FÍSICA	0.11.05.500.004	1.000,00			
3.3.90.36	OUTROS SERVIÇOS DE TERCEIROS - PESSOA FÍSICA	0.11.05.500.013	1.000,00			
3.3.90.36	OUTROS SERVIÇOS DE TERCEIROS - PESSOA FÍSICA	0.11.05.500.015	1.000,00			
3.3.90.39	OUTROS SERVIÇOS DE TERCEIROS - PESSOA JURÍDICA	0.01.05.001.001	159.000,00			
3.3.90.39	OUTROS SERVIÇOS DE TERCEIROS - PESSOA JURÍDICA	0.11.05.500.001	12.000,00			
3.3.90.39	OUTROS SERVIÇOS DE TERCEIROS - PESSOA JURÍDICA	0.11.05.500.003	3.000,00			
3.3.90.39	OUTROS SERVIÇOS DE TERCEIROS - PESSOA JURÍDICA	0.11.05.500.004	2.000,00			
3.3.90.39	OUTROS SERVIÇOS DE TERCEIROS - PESSOA JURÍDICA	0.11.05.500.006	31.000,00			
3.3.90.39	OUTROS SERVIÇOS DE TERCEIROS - PESSOA JURÍDICA	0.11.05.500.013	2.000,00			
3.3.90.39	OUTROS SERVIÇOS DE TERCEIROS - PESSOA JURÍDICA	0.11.05.500.015	2.000,00			
3.3.90.90	DESPESAS DE EXERCÍCIOS ANTERIORES	0.01.05.001.001	1.000,00			
3.3.90.90	INDENIZAÇÕES E RESTITUIÇÕES	0.01.05.001.001	1.000,00			
4.0.00.00	DESPESAS DE CAPITAL					60.000,00
4.4.00.00	INVESTIMENTOS				60.000,00	
4.4.90.00	APLICAÇÕES DIRETAS			60.000,00		
4.4.90.52	EQUIPAMENTOS E MATERIAL PERMANENTE	0.01.06.001.001	55.000,00			
4.4.90.61	AQUISIÇÃO DE IMÓVEIS	0.01.06.001.001	5.000,00			
9.0.00.00	RESERVA DE CONTINGÊNCIA					12.000,00

Bolefe



PREFEITURA MUNICIPAL DE XEXÉU

AV. MÁRIO MELO - CNPJ:12888517/0001-48

Orçamento Programa - Exercício de 2017

NATUREZA DA DESPESA POR ORGÃO E UNIDADE

Anexo 02
Página 18

Lei: , Data:

PODER		06 - FUNDOS				
ORGÃO		03 - FUNDO MUNICIPAL DE ASSISTÊNCIA SOCIAL DE XEXEU				
UNIDADE		00 - FUNDO MUNICIPAL DE ASSISTÊNCIA SOCIAL				
Código	Especificação	F.R.-C.A.	Elemento	Modalidade	Grupo	Categoria Econômica
9.9.00.00	RESERVA DE CONTINGÊNCIA				12.000.00	
9.9.96.00	A DEFINIR			12.000.00		
9.9.96.99	A CLASSIFICAR	0.01.05.001.001	12.000.00			
TOTAL						1.197.000,00

**PREFEITURA MUNICIPAL DE XEXÉU**

AV. MÁRIO MELO - CNPJ:12889517/0001-48

Orçamento Programa - Exercício de 2017

NATUREZA DA DESPESA POR ORGÃO E UNIDADE

Anexo 02

Página 19

Lei: , Data:

Código	Descrição	F.R.-C.A.	Elemento	Modalidade	Grupo	Categoria Econômica
03	FUNDOS					
04	SERVIÇO AUTÔNOMO DE ÁGUA E ESGOTO - SAAE					
00	SERVIÇO AUTÔNOMO DE ÁGUA E ESGOTO - SAAE					
3.0.00.00	DESPESAS CORRENTES					1.122.000,00
3.1.00.00	PESSOAL E ENCARGOS SOCIAIS				345.000,00	
3.1.90.00	APLICAÇÕES DIRETAS			345.000,00		
3.1.90.04	CONTRATAÇÃO POR TEMPO DETERMINADO	0.12.01.621.001	134.000,00			
3.1.90.11	VENCIMENTOS E VANTAGENS FIXAS - PESSOAL CIVIL	0.12.01.621.001	170.000,00			
3.1.90.13	OBRIGAÇÕES PATRONAIS	0.12.01.621.001	30.000,00			
3.1.90.16	OUTRAS DESPESAS VARIÁVEIS - PESSOAL CIVIL	0.12.01.621.001	1.000,00			
3.1.90.91	SENTENÇAS JUDICIAIS	0.12.01.621.001	1.000,00			
3.1.90.94	INDENIZAÇÕES E RESTITUIÇÕES TRABALHISTAS	0.12.01.621.001	1.000,00			
3.3.00.00	OUTRAS DESPESAS CORRENTES				777.000,00	
3.3.90.00	APLICAÇÕES DIRETAS			777.000,00		
3.3.90.14	DIÁRIOS - PESSOAL CIVIL	0.12.01.621.001	1.000,00			
3.3.90.30	MATERIAL DE CONSUMO	0.12.01.621.001	210.000,00			
3.3.90.35	SERVIÇOS DE CONSULTORIA	0.12.01.621.001	1.000,00			
3.3.90.36	OUTROS SERVIÇOS DE TERCEIROS - PESSOA FÍSICA	0.12.01.621.001	15.000,00			
3.3.90.39	OUTROS SERVIÇOS DE TERCEIROS - PESSOA JURÍDICA	0.12.01.621.001	547.000,00			
3.3.90.91	SENTENÇAS JUDICIAIS	0.12.01.621.001	1.000,00			
3.3.90.92	DESPESAS DE EXERCÍCIOS ANTERIORES	0.12.01.621.001	1.000,00			
3.3.90.93	INDENIZAÇÕES E RESTITUIÇÕES	0.12.01.621.001	1.000,00			
4.0.00.00	DESPESAS DE CAPITAL					25.000,00
4.4.00.00	INVESTIMENTOS				25.000,00	
4.4.90.00	APLICAÇÕES DIRETAS			25.000,00		
4.4.90.51	OBRAS E INSTALAÇÕES	0.12.01.621.001	10.000,00			
4.4.90.52	EQUIPAMENTOS E MATERIAL PERMANENTE	0.12.01.621.001	15.000,00			
9.0.00.00	RESERVA DE CONTINGÊNCIA					10.000,00
9.9.00.00	RESERVA DE CONTINGÊNCIA				10.000,00	
9.9.90.00	A DEFINIR			10.000,00		
9.9.90.99	A CLASSIFICAR	0.12.01.621.001	10.000,00			
TOTAL						1.157.000,00



PREFEITURA MUNICIPAL DE XEXÉU

AV. MÁRIO MELO - CNPJ:12888517/0001-48

Orçamento Programa - Exercício de 2017

NATUREZA DA DESPESA POR ORGÃO E UNIDADE

Anexo 02
Page 20

Lei: , Data:

Código	Especificação	F.R.-C.A.	Elemento	Modalidade	Grupo	Categoria Econômica
03	FUNDOS					
05	FUNDO DE DESENVOLVIMENTO MUNICIPAL - FEM					
00	FUNDO DE DESENVOLVIMENTO MUNICIPAL - FEM					
3.0.00.00	DESPESAS CORRENTES					3.000,00
3.3.00.00	OUTRAS DESPESAS CORRENTES				3.000,00	
3.3.90.00	APLICAÇÕES DIRETAS			3.000,00		
3.3.90.30	MATERIAL DE CONSUMO	0.02.90.110.002	1.000,00			
3.3.90.38	OUTROS SERVIÇOS DE TERCEIROS - PESSOA FÍSICA	0.02.90.110.002	1.000,00			
3.3.90.39	OUTROS SERVIÇOS DE TERCEIROS - PESSOA JURÍDICA	0.02.90.110.002	1.000,00			
4.0.00.00	DESPESAS DE CAPITAL					705.000,00
4.4.00.00	INVESTIMENTOS				705.000,00	
4.4.90.00	APLICAÇÕES DIRETAS			705.000,00		
4.4.90.51	OBRAS E INSTALAÇÕES	0.02.90.110.002	700.000,00			
4.4.90.52	EQUIPAMENTOS E MATERIAL PERMANENTE	0.02.90.110.002	5.000,00			
TOTAL						708.000,00

**PREFEITURA MUNICIPAL DE XEXÉU**

AV. MÁRIO MELO - CNPJ:12889517/0001-48

Orçamento Programa - Exercício de 2017

NATUREZA DA DESPESA POR ORGÃO E UNIDADE

Anexo 02

Page 21

Lei: , Data:

Código	Especificação	F.R.-C.A.	Elemento	Modalidade	Grupo	Categoria Econômica
03	FUNDO					
06	FUNDO MUNICIPAL DE EDUCAÇÃO - FME					
01	FUNDO MUNICIPAL DE EDUCAÇÃO - FME					
3.0.00.00	DESPESAS CORRENTES					1.901.000,00
3.1.00.00	PESSOAL E ENCARGOS SOCIAIS				23.000,00	
3.1.90.00	APLICAÇÕES DIRETAS			23.000,00		
3.1.90.04	CONTRATAÇÃO POR TEMPO DETERMINADO	0.01.02.001.001	1.000,00			
3.1.90.11	VENCIMENTOS E VANTAGENS FIXAS - PESSOAL CIVIL	0.01.02.001.001	1.000,00			
3.1.90.13	OBRIGAÇÕES PATRONAIS	0.01.02.001.001	1.000,00			
3.1.90.94	INDENIZAÇÕES E RESTITUIÇÕES TRABALHISTAS	0.01.02.001.001	20.000,00			
3.2.00.00	OUTRAS DESPESAS CORRENTES				1.878.000,00	
3.3.00.00	APLICAÇÕES DIRETAS			1.878.000,00		
3.3.90.08	OUTROS BENEFÍCIOS ASSISTENCIAIS DO SERVIDOR E DO N	0.01.02.001.001	1.000,00			
3.3.90.14	DIÁRIAS - PESSOAL CIVIL	0.01.02.001.001	2.000,00			
3.3.90.30	MATERIAL DE CONSUMO	0.01.02.001.001	32.000,00			
3.3.90.30	MATERIAL DE CONSUMO	0.08.02.200.004	791.000,00			
3.3.90.30	MATERIAL DE CONSUMO	0.08.02.200.011	2.000,00			
3.3.90.30	MATERIAL DE CONSUMO	0.08.02.200.012	5.000,00			
3.3.90.31	PREMIAÇÕES CULTURAIS, ARTÍSTICAS, CIENTÍFICAS, DESP	0.01.02.001.001	1.000,00			
3.3.90.32	MATERIAL BEM OU SERVIÇO PARA DISTRIBUIÇÃO GRATUIT	0.01.02.001.001	35.000,00			
3.3.90.33	PASSAGENS E DESPESAS COM LOCOMOÇÃO	0.01.02.001.001	1.000,00			
3.3.90.35	SERVIÇOS DE CONSULTORIA	0.01.02.001.001	20.000,00			
3.3.90.36	OUTROS SERVIÇOS DE TERCEIROS - PESSOA FÍSICA	0.01.02.001.001	12.000,00			
3.3.90.36	OUTROS SERVIÇOS DE TERCEIROS - PESSOA FÍSICA	0.08.02.200.004	1.000,00			
3.3.90.36	OUTROS SERVIÇOS DE TERCEIROS - PESSOA FÍSICA	0.08.02.200.011	1.000,00			
3.3.90.36	OUTROS SERVIÇOS DE TERCEIROS - PESSOA FÍSICA	0.08.02.200.012	3.000,00			
3.3.90.39	OUTROS SERVIÇOS DE TERCEIROS - PESSOA JURÍDICA	0.01.02.001.001	220.000,00			
3.3.90.39	OUTROS SERVIÇOS DE TERCEIROS - PESSOA JURÍDICA	0.08.02.200.004	1.000,00			
3.3.90.39	OUTROS SERVIÇOS DE TERCEIROS - PESSOA JURÍDICA	0.08.02.200.006	78.000,00			
3.3.90.39	OUTROS SERVIÇOS DE TERCEIROS - PESSOA JURÍDICA	0.08.02.200.011	2.000,00			
3.3.90.39	OUTROS SERVIÇOS DE TERCEIROS - PESSOA JURÍDICA	0.08.02.200.012	25.000,00			
3.3.90.39	OUTROS SERVIÇOS DE TERCEIROS - PESSOA JURÍDICA	0.08.02.200.003	530.000,00			
3.3.90.93	INDENIZAÇÕES E RESTITUIÇÕES	0.01.02.001.001	15.000,00			
4.0.00.00	DESPESAS DE CAPITAL					215.000,00
4.4.00.00	INVESTIMENTOS				215.000,00	
4.4.90.00	APLICAÇÕES DIRETAS			215.000,00		
4.4.90.51	OBRAS E INSTALAÇÕES	0.08.80.200.007	50.000,00			
4.4.90.52	EQUIPAMENTOS E MATERIAL PERMANENTE	0.01.02.001.001	5.000,00			
4.4.90.52	EQUIPAMENTOS E MATERIAL PERMANENTE	0.08.80.200.007	150.000,00			
4.4.90.61	ADQUIÇÃO DE IMÓVEIS	0.01.02.001.001	10.000,00			
9.0.00.00	RESERVA DE CONTINGÊNCIA					217.000,00
9.9.00.00	RESERVA DE CONTINGÊNCIA				217.000,00	
9.9.99.00	A DEFINIR			217.000,00		
9.9.99.99	A CLASSIFICAR	0.01.02.001.001	217.000,00			
TOTAL						2.333.000,00

**PREFEITURA MUNICIPAL DE XEXÉU**

AV. MÁRIO MELO - CNPJ:12888517/0001-48

Orçamento Programa - Exercício de 2017

NATUREZA DA DESPESA POR ORGÃO E UNIDADE

Anexo 02

Page 22

Lei: , Data:

Código	Especificação	F.R.-C.A.	Elemento	Modalidade	Grupo	Categoria Econômica
00.00.00	DESPESAS CORRENTES					17.542.000,00
01.00.00	PESSOAL E ENCARGOS SOCIAIS				14.492.000,00	
03.1.00.00	APLICAÇÕES DIRETAS			14.492.000,00		
03.1.90.04	CONTRATAÇÃO POR TEMPO DETERMINADO	0.01.08.001.001	2.000,00			
03.1.90.04	CONTRATAÇÃO POR TEMPO DETERMINADO	0.09.08.250.001	3.219.000,00			
03.1.90.11	VENCIMENTOS E VANTAGENS FIXAS - PESSOAL CIVIL	0.01.08.001.001	2.000,00			
03.1.90.11	VENCIMENTOS E VANTAGENS FIXAS - PESSOAL CIVIL	0.09.08.250.001	7.839.000,00			
03.1.90.11	VENCIMENTOS E VANTAGENS FIXAS - PESSOAL CIVIL	0.09.08.250.002	1.394.000,00			
03.1.90.13	OBRIGAÇÕES PATRONAIS	0.01.08.001.001	2.000,00			
03.1.90.13	OBRIGAÇÕES PATRONAIS	0.09.08.250.001	2.032.000,00			
03.1.90.94	INDENIZAÇÕES E RESTITUIÇÕES TRABALHISTAS	0.01.08.001.001	2.000,00			
03.3.00.00	OUTRAS DESPESAS CORRENTES				3.050.000,00	
03.3.90.00	APLICAÇÕES DIRETAS			3.050.000,00		
03.3.90.14	DIÁRIAS - PESSOAL CIVIL	0.01.08.001.001	20.000,00			
03.3.90.18	AUXÍLIO FINANCEIRO A ESTUDANTES	0.01.08.001.001	100.000,00			
03.3.90.18	AUXÍLIO FINANCEIRO A ESTUDANTES	0.09.08.250.002	1.081.000,00			
03.3.90.30	MATERIAL DE CONSUMO	0.01.08.001.001	509.000,00			
03.3.90.30	MATERIAL DE CONSUMO	0.08.03.200.003	120.000,00			
03.3.90.32	MATERIAL SEM OU SERVIÇO PARA DISTRIBUIÇÃO GRATUIT.	0.01.08.001.001	210.000,00			
03.3.90.38	OUTROS SERVIÇOS DE TERCEIROS - PESSOA FÍSICA	0.01.08.001.001	28.000,00			
03.3.90.38	OUTROS SERVIÇOS DE TERCEIROS - PESSOA JURÍDICA	0.01.08.001.001	971.000,00			
03.3.90.93	INDENIZAÇÕES E RESTITUIÇÕES	0.01.08.001.001	5.000,00			
4.0.00.00	DESPESAS DE CAPITAL					1.420.000,00
4.4.00.00	INVESTIMENTOS				1.420.000,00	
4.4.90.00	APLICAÇÕES DIRETAS			1.420.000,00		
4.4.90.01	OBRAS E INSTALAÇÕES	0.08.90.200.007	1.300.000,00			
4.4.90.52	EQUIPAMENTOS E MATERIAL PERMANENTE	0.01.08.001.001	120.000,00			
TOTAL						18.962.000,00

**PREFEITURA MUNICIPAL DE XEXÉU**

AV. MÁRIO MELO - CNPJ:12888517/0001-48

Orçamento Programa - Exercício de 2017

NATUREZA DA DESPESA POR ORGÃO E UNIDADE

Anexo 02

Page 23

Lei: , Data:

Código	Especificação	F.R.C.A.	Elemento	Modalidade	Grupo	Categoria Econômica
PODER	04 - CONSÓRCIOS					
ORGÃO	04 - CONSÓRCIO PÚBLICO DOS MUNICÍPIOS DA MATA SUL - COMSUL					
UNIDADE	01 - SECRETARIA EXECUTIVA					
3.0.00.00	DESPESAS CORRENTES					25.500,00
3.1.00.00	PESSOAL E ENCARGOS SOCIAIS				12.000,00	
3.1.90.00	APLICAÇÕES DIRETAS			12.000,00		
3.1.90.04	CONTRATAÇÃO POR TEMPO DETERMINADO	0.01.01.130.001	3.500,00			
3.1.90.05	OUTROS BENEFÍCIOS PREVIDENCIÁRIOS	0.01.01.130.001	500,00			
3.1.90.11	VENCIMENTOS E VANTAGENS FIXAS - PESSOAL CIVIL	0.01.01.130.001	4.000,00			
3.1.90.13	OBRIGAÇÕES PATRONAIS	0.01.01.130.001	4.000,00			
3.3.00.00	OUTRAS DESPESAS CORRENTES				13.500,00	
3.3.90.00	APLICAÇÕES DIRETAS			13.500,00		
3.3.90.14	DIÁRIAS - PESSOAL CIVIL	0.01.01.130.001	500,00			
3.3.90.30	MATERIAL DE CONSUMO	0.01.01.130.001	4.000,00			
3.3.90.33	PASSAGENS E DESPESAS COM LOCOMOÇÃO	0.01.01.130.001	500,00			
3.3.90.36	OUTROS SERVIÇOS DE TERCEIROS - PESSOA FÍSICA	0.01.01.130.001	3.000,00			
3.3.90.39	OUTROS SERVIÇOS DE TERCEIROS - PESSOA JURÍDICA	0.01.01.130.001	4.000,00			
3.3.90.91	SENTENÇAS JUDICIAIS	0.01.01.130.001	1.500,00			
4.0.00.00	DESPESAS DE CAPITAL					4.500,00
4.4.00.00	INVESTIMENTOS				4.000,00	
4.4.90.00	APLICAÇÕES DIRETAS			4.000,00		
4.4.90.52	EQUIPAMENTOS E MATERIAL PERMANENTE	0.01.01.130.001	4.000,00			
4.6.00.00	AMORTIZAÇÃO DA DÍVIDA				500,00	
4.6.90.00	APLICAÇÕES DIRETAS			500,00		
4.6.90.71	PRINCIPAL DA DÍVIDA CONTRATUAL RESGATADA	0.01.01.130.001	500,00			
TOTAL						30.000,00

**PREFEITURA MUNICIPAL DE XEXÉU**

AV. MÁRIO MELO - CNPJ:12889517/0001-48

Orçamento Programa - Exercício de 2017

NATUREZA DA DESPESA POR ORGÃO E UNIDADE

Anexo 02

Page 24

Lei: , Data:

Código	Especificação	F.R.C.A.	Elemento	Modalidade	Grupo	Categoria Econômica
04	CONSORCÍOS					
04	CONSORCIO PÚBLICO DOS MUNICÍPIOS DA MATA SUL - COMSUL					
02	NÚCLEO INTERMUNICIPAL DE SAÚDE					
3.0.00.00	DESPESAS CORRENTES					490.000,00
3.1.00.00	PESSOAL E ENCARGOS SOCIAIS				95.000,00	
3.1.90.00	APLICAÇÕES DIRETAS			95.000,00		
3.1.90.04	CONTRATAÇÃO POR TEMPO DETERMINADO	0.01.01.130.001	12.500,00			
3.1.90.05	OUTROS BENEFÍCIOS PREVIDENCIÁRIOS	0.01.01.130.001	10.000,00			
3.1.90.11	VENCIMENTOS E VANTAGENS FIXAS - PESSOAL CIVIL	0.01.01.130.001	60.000,00			
3.1.90.13	OBRIGAÇÕES PATRONAIS	0.01.01.130.001	12.500,00			
3.3.00.00	OUTRAS DESPESAS CORRENTES				395.000,00	
3.3.90.00	APLICAÇÕES DIRETAS			395.000,00		
3.3.90.14	DIÁRIAS - PESSOAL CIVIL	0.01.01.130.001	15.000,00			
3.3.90.30	MATERIAL DE CONSUMO	0.01.01.130.001	15.000,00			
3.3.90.33	PASSAGENS E DESPESAS COM LOCOMOÇÃO	0.01.01.130.001	10.000,00			
3.3.90.35	SERVIÇOS DE CONSULTORIA	0.01.01.130.001	20.000,00			
3.3.90.36	OUTROS SERVIÇOS DE TERCEIROS - PESSOA FÍSICA	0.01.01.130.001	10.000,00			
3.3.90.39	OUTROS SERVIÇOS DE TERCEIROS - PESSOA JURÍDICA	0.01.01.130.001	278.000,00			
3.3.90.91	SENTENÇAS JUDICIAIS	0.01.01.130.001	25.000,00			
3.3.90.92	DESPESAS DE EXERCÍCIOS ANTERIORES	0.01.01.130.001	21.000,00			
3.3.90.99	INDENIZAÇÕES E RESTITUIÇÕES	0.01.01.130.001	1.000,00			
4.0.00.00	DESPESAS DE CAPITAL					10.000,00
4.4.00.00	INVESTIMENTOS				10.000,00	
4.4.90.00	APLICAÇÕES DIRETAS			10.000,00		
4.4.90.52	EQUIPAMENTOS E MATERIAL PERMANENTE	0.01.01.130.001	10.000,00			
TOTAL						500.000,00

**PREFEITURA MUNICIPAL DE XEXÉU**

AV. MÁRIO MELO - CNPJ:12888517/0001-48

Orçamento Programa - Exercício de 2017

NATUREZA DA DESPESA POR ORGÃO E UNIDADE

Anexo 02

Page 25

Lei: , Data:

Código	Especificação	F.R.-C.A.	Elemento	Modalidade	Grupo	Categoria Econômica
04	CONSORCIOS					
04	CONSORCIO PÚBLICO DOS MUNICIPIOS DA MATA SUL - CONSUL					
03	MÚLCLO INTERMUNICIPAL DE SANEAMENTO BÁSICO					
3.0.00.00	DESPESAS CORRENTES					94.000,00
3.1.00.00	PESSOAL E ENCARGOS SOCIAIS				21.000,00	
3.1.90.00	APLICAÇÕES DIRETAS			21.000,00		
3.1.90.11	VENCIMENTOS E VANTAGENS FIXAS - PESSOAL CIVIL	0.01.01.130.001	20.000,00			
3.1.90.13	OBRIGAÇÕES PATRONAIS	0.01.01.130.001	1.000,00			
3.3.00.00	OUTRAS DESPESAS CORRENTES				73.000,00	
3.3.90.00	APLICAÇÕES DIRETAS			73.000,00		
3.3.90.14	DIÁRIAS - PESSOAL CIVIL	0.01.01.130.001	500,00			
3.3.90.30	OUTROS SERVIÇOS DE TERCEIROS - PESSOA FÍSICA	0.01.01.130.001	4.000,00			
3.3.90.39	OUTROS SERVIÇOS DE TERCEIROS - PESSOA JURÍDICA	0.01.01.130.001	63.000,00			
3.3.90.91	SENTENÇAS JUDICIAIS	0.01.01.130.001	500,00			
3.3.90.92	DESPESAS DE EXERCÍCIOS ANTERIORES	0.01.01.130.001	5.000,00			
4.0.00.00	DESPESAS DE CAPITAL					6.000,00
4.4.00.00	INVESTIMENTOS				6.000,00	
4.4.90.00	APLICAÇÕES DIRETAS			6.000,00		
4.4.90.51	OBRAS E INSTALAÇÕES	0.01.01.130.001	1.000,00			
4.4.90.52	EQUIPAMENTOS E MATERIAL PERMANENTE	0.01.01.130.001	5.000,00			
TOTAL						100.000,00



PREFEITURA MUNICIPAL DE XEXÉU
AV. MÁRIO MELO - CNPJ:12888517/0001-48

Orçamento Programa - Exercício de 2017
Anexo 06
Page 1
Lei: , Data:

PROGRAMA DE TRABALHO
(Inc. II, § 2º, Art. 2º)

01 PODER LEGISLATIVO
01 CÂMARA MUNICIPAL

Código	Especificação	Operação Especial	Projetos	Atividades	T o t a l
01	Legislativa		136.000,00	1.899.000,00	2.035.000,00
01	031 Ação Legislativa		136.000,00	1.899.000,00	2.035.000,00
01	031 0101 AÇÃO LEGISLATIVA		136.000,00	1.899.000,00	2.035.000,00
01.031.0101.1001.0000	Aquisição de Veículos para o Poder Legislativo		15.000,00		15.000,00
01.031.0101.1002.0000	Aquisição de Móveis, Máquinas e Equipamentos Diversos		27.000,00		27.000,00
01.031.0101.1003.0000	Construção, Reforma e/ou Ampliação da Estrutura da Câmara		88.000,00		88.000,00
01.031.0101.1004.0000	Aquisição de Hardware e Software para o Poder Legislativo		8.000,00		8.000,00
01.031.0101.2001.0000	Gestão Administrativa da Unidade			379.000,00	379.000,00
01.031.0101.2002.0000	Despesas com Subsídios de Vereadores			753.000,00	753.000,00
01.031.0101.2003.0000	Concessão de Diárias para Vereadores do Poder Legislativo			40.000,00	40.000,00
01.031.0101.2004.0000	Contratação de Consultoria e Assessoria Técnica e Jurídica			93.000,00	93.000,00
01.031.0101.2005.0000	Verba de Representação do Presidente do Poder Legislativo			82.000,00	82.000,00
01.031.0101.2006.0000	Pagamento de Despesa e Encargos vindos de Exercícios Anteriores			7.000,00	7.000,00
01.031.0101.2007.0000	Contribuição para Órgãos Previdenciários			187.000,00	187.000,00
01.031.0101.2008.0000	Proventos dos Inativos e Pensões da Câmara			9.000,00	9.000,00
01.031.0101.2009.0000	Despesas com Diárias de Funcionários do Poder Legislativo			14.000,00	14.000,00
01.031.0101.2010.0000	Despesas com Passagens e Locomoções			5.000,00	5.000,00
01.031.0101.2011.0000	Despesas Realizadas com Verba de Gabinete e Verba Indenizatória			61.000,00	61.000,00
01.031.0101.2012.0000	Locação de Veículo a Serviço da Câmara			58.000,00	58.000,00
01.031.0101.2013.0000	Divulgação Institucional do Poder Legislativo			84.000,00	84.000,00
01.031.0101.2014.0000	Modernização Administrativa e Informatização			43.000,00	43.000,00
01.031.0101.2015.0000	Despesas com Emolumentos e Despesas Judiciais			27.000,00	27.000,00
01.031.0101.2016.0000	Implantação do Sistema de Controle Interno			57.000,00	57.000,00
28	Encargos Especiais			17.000,00	17.000,00
28	061 Ação Judiciária			17.000,00	17.000,00
28	061 0101 AÇÃO LEGISLATIVA			17.000,00	17.000,00
28.061.0101.2015.0000	Despesas com Emolumentos e Despesas Judiciais			17.000,00	17.000,00
	TOTAL	0,00	136.000,00	1.816.000,00	2.052.000,00

[Assinatura]

**PREFEITURA MUNICIPAL DE XEXÉU**

AV. MÁRIO MELO - CNPJ:12888517/0001-48

Orçamento Programa - Exercício de 2017

Anexo 06

Page 2

Lei: , Data:

PROGRAMA DE TRABALHO

(Inc. II, § 2º, Art. 2º)

02 PODER EXECUTIVO**01 GABINETE DO PREFEITO**

Código	Especificação	Operação Especial	Projetos	Atividades	Total
04	Administração		5.000,00	710.000,00	715.000,00
04	122 - Administração Geral		5.000,00	710.000,00	715.000,00
04	122 0401 GESTÃO ADMINISTRATIVA DO MUNICÍPIO			693.000,00	693.000,00
04.122.0401.2017.0000	Gestão Administrativa de Pessoal do Gabinete do Prefeito			577.000,00	577.000,00
04.122.0401.2018.0000	Manutenção das Atividades do Gabinete do Prefeito			106.000,00	106.000,00
04	122 0402 REEQUIPAMENTO E APERFEIÇOAMENTO DO MUNICÍPIO		5.000,00		5.000,00
04.122.0402.1006.0000	Aquisição de Veículo, Móveis, Máquinas e Equipamento Diversos p/ó Gabinete do Prefeito		5.000,00		5.000,00
04	122 0403 DIVULGAÇÃO E COMUNICAÇÃO INSTITUCIONAL			27.000,00	27.000,00
04.122.0403.2019.0000	Divulgação Institucional, Impressos e Publicação Diversos p/ó Gabinete do Prefeito			27.000,00	27.000,00
TOTAL		0,00	5.000,00	710.000,00	715.000,00



PREFEITURA MUNICIPAL DE XEXÉU

AV. MÁRIO MELO - CNPJ:12886517/0001-48

Orçamento Programa - Exercício de 2017

Anexo 06

Page 3

Lei: , Data:

PROGRAMA DE TRABALHO

(Inc. II, § 2º, Art. 2º)

02 PODER EXECUTIVO

02 SECRETARIA DE GOVERNO E ARTICULAÇÃO POLÍTICA

Código	Especificação	Operação Especial	Projetos	Atividades	Total
04	Administração		1.000,00	86.000,00	87.000,00
04	122 - Administração Geral		1.000,00	86.000,00	87.000,00
04	122 0401 - GESTÃO ADMINISTRATIVA DO MUNICÍPIO			86.000,00	86.000,00
04.122.0401.2020.0000	Gestão Administrativa de Pessoal da Secretaria de Governo e Articulação Política			79.000,00	79.000,00
04.122.0401.2021.0000	Manutenção das Atividades da Secretaria de Governo e Articulação Política			4.000,00	4.000,00
04.122.0401.2022.0000	Manutenção das Atividades da Coordenadoria de Juventude			3.000,00	3.000,00
04	122 0402 - REEQUIPAMENTO E APERFEIÇOAMENTO DO MUNICÍPIO		1.000,00		1.000,00
04.122.0402.1007.0000	Aquisição de Equipamentos Diversos para Secretaria de Governo		1.000,00		1.000,00
TOTAL		0,00	1.000,00	86.000,00	87.000,00



PREFEITURA MUNICIPAL DE XEXÉU

AV. MÁRIO MELO - CNPJ:12888517/0001-48

Orçamento Programa - Exercício de 2017

Anexo 06

Page 4

Lei: , Data:

PROGRAMA DE TRABALHO

(Inc. II, § 2º, Art. 2º)

02 PODER EXECUTIVO

03 SECRETARIA DE ORÇAMENTO PARTICIPATIVO

Código	Especificação	Operação Especial	Projetos	Atividades	Total
04	Administração		1.000,00	59.000,00	60.000,00
04	121 Planejamento e Orçamento		1.000,00	59.000,00	60.000,00
04	121 0401 GESTÃO ADMINISTRATIVA DO MUNICÍPIO			59.000,00	59.000,00
04.121.0401.2023.0000	Gestão Administrativa de Pessoal da Secretaria de Orçamento Participativo			53.000,00	53.000,00
04.121.0401.2024.0000	Manutenção das Atividades da Secretaria de Orçamento Participativo			3.000,00	3.000,00
04.121.0401.2025.0000	Implantar e Manutenção da Ouvidoria Municipal			3.000,00	3.000,00
04	121 0402 REEQUIPAMENTO E APERFEIÇOAMENTO DO MUNICÍPIO		1.000,00		1.000,00
04.121.0402.1008.0000	Aquisição de Equipamentos Diversos para a Ouvidoria Municipal		1.000,00		1.000,00
TOTAL		0,00	1.000,00	59.000,00	60.000,00



PREFEITURA MUNICIPAL DE XEXÉU
AV. MÁRIO MELO - CNPJ:12888517/0001-48

Orçamento Programa - Exercício de 2017
Anexo 06
Page 5
Lei: , Data:

PROGRAMA DE TRABALHO
(Inc. II, § 2º, Art. 2º)

02 PODER EXECUTIVO

04 SECRETARIA DE ADMINISTRAÇÃO, PLANEJAMENTO E COORDENAÇÃO

Código	Especificação	Operação Especial	Projetos	Atividades	Total
04	Administração			3.000,00	3.000,00
04	032 Controle Externo			3.000,00	3.000,00
04	032 0404 APOIO AOS CONSELHOS MUNICIPAIS			3.000,00	3.000,00
04.032.0404.2026.0000	Manutenção de atividades vinculadas aos Conselhos em suas ações de cidadania e controle social			3.000,00	3.000,00
04	122 Administração Geral		16.000,00	1.342.000,00	1.358.000,00
04	122 0401 GESTÃO ADMINISTRATIVA DO MUNICÍPIO			1.211.000,00	1.211.000,00
04.122.0401.2027.0000	Gestão Administrativa de Pessoal da Secretaria de Administração			761.000,00	761.000,00
04.122.0401.2028.0000	Manutenção das Atividades Gerais da Secretaria de Administração			447.000,00	447.000,00
04.122.0401.2029.0000	Capacitação, Treinamento e Qualificação dos Servidores			3.000,00	3.000,00
04	122 0402 REEQUIPAMENTO E APERFEIÇOAMENTO DO MUNICÍPIO		15.000,00		15.000,00
04.122.0402.1009.0000	Aquisição de Móveis, Máquinas e Equipamentos para a Secretaria de Administração		15.000,00		15.000,00
04	122 0405 APOIO À INSTITUIÇÕES SEM FINS LUCRATIVOS		1.000,00	26.000,00	27.000,00
04.122.0405.1083.0000	Amparo e Colaboração às Instituições sem Fins Lucrativos		1.000,00		1.000,00
04.122.0405.2030.0000	Cooperação e Apoio às Instituições sem Fins Lucrativos			26.000,00	26.000,00
04	122 0406 CONSÓRCIO COM MUNICÍPIOS E OUTROS ENTES FEDERADOS			105.000,00	105.000,00
04.122.0406.2213.0000	Roteio para Participação em Consórcio Público - CONSUL			105.000,00	105.000,00
TOTAL		0,00	16.000,00	1.345.000,00	1.361.000,00

**PREFEITURA MUNICIPAL DE XEXÉU**

AV. MÁRIO MELO - CNPJ:12888517/0001-48

Orçamento Programa - Exercício de 2017

Anexo 08

Page 5

Lei: , Data:

PROGRAMA DE TRABALHO

(Inc. II, § 2º, Art.2º)

02 PODER EXECUTIVO**05 SECRETARIA CULTURA, TURISMO E ESPORTES**

Código	Especificação	Operação Especial	Projetos	Atividades	Total
04	Administração		3.000,00	58.000,00	61.000,00
04	122 Administração Geral		3.000,00	58.000,00	61.000,00
04	122 0401 GESTÃO ADMINISTRATIVA DO MUNICÍPIO			58.000,00	58.000,00
04.122.0401.2031.0000	Gestão Administrativa de Pessoal da Secretaria de Cultura, Turismo e Esportes			53.000,00	53.000,00
04.122.0401.2032.0000	Manutenção das Atividades da Secretaria de Cultura, Turismo e Esportes			5.000,00	5.000,00
04	122 0402 REEQUIPAMENTO E APERFEIÇOAMENTO DO MUNICÍPIO		3.000,00		3.000,00
04.122.0402.1010.0000	Aquisição de equipamentos diversos para Secretaria de Cultura, Turismo e Esporte		3.000,00		3.000,00
13	Cultura		7.000,00	910.000,00	917.000,00
13	392 Difusão Cultural		7.000,00	910.000,00	917.000,00
13	392 1301 BIBLIOTECA MUNICIPAL		2.000,00	3.000,00	5.000,00
13.392.1301.1011.0000	Aquisição de Acervo, Móveis, Máquinas e Equipamentos Diversos à Biblioteca		2.000,00		2.000,00
13.392.1301.2003.0000	Manutenção da Biblioteca Municipal			3.000,00	3.000,00
13	392 1302 BANDA MARCIAIS E MUSICAIS MUNICIPAIS		5.000,00	30.000,00	35.000,00
13.392.1302.1012.0000	Aquisição de Instrumentos p/ Banda Musical		5.000,00		5.000,00
13.392.1302.2004.0000	Implantação e Manutenção de Bandas Marciais e Musicais			30.000,00	30.000,00
13	392 1303 AÇÕES CULTURAIS			874.000,00	874.000,00
13.392.1303.2035.0000	Promoção de Eventos Chicos, Folclóricos, Culturais e outras			874.000,00	874.000,00
13	695 Turismo			3.000,00	3.000,00
13	695 1304 PROMOÇÃO DO TURISMO			3.000,00	3.000,00
13.695.1304.2036.0000	Manutenção das ações voltada ao Turismo			3.000,00	3.000,00
27	Desporto e Lazer			6.000,00	6.000,00
27	812 Desporto Comunitário			6.000,00	6.000,00
27	812 1305 PROMOÇÃO DO DESPORTO E LAZER			6.000,00	6.000,00
27.812.1305.2037.0000	Manutenção das ações voltada ao Desporto Amador			6.000,00	6.000,00
TOTAL		0,00	10.000,00	977.000,00	987.000,00



PREFEITURA MUNICIPAL DE XEXÉU

AV. MÁRIO MELO - CNPJ:12888517/0001-48

Orçamento Programa - Exercício de 2017

Anexo 06

Page 7

Lei: , Data:

PROGRAMA DE TRABALHO

[Inc. II, § 2º, Art. 2º]

02 PODER EXECUTIVO

06 SECRETARIA DE ASSISTÊNCIA SOCIAL, CIDADANIA E JUVENTUDE

Código	Especificação	Operação Especial	Projetos	Atividades	Total
08	Assistência Social		5.000,00	307.000,00	312.000,00
08	122 Administração Geral		5.000,00	307.000,00	312.000,00
08	122 0401 GESTÃO ADMINISTRATIVA DO MUNICÍPIO			307.000,00	307.000,00
08.122.0401.2038.0000	Gestão Administrativa de Pessoal da Secretaria de assistência social, cidadania e juventude			299.000,00	299.000,00
08.122.0401.2038.0000	Manutenção das Atividades da Secretaria de assistência social, cidadania e juventude			5.000,00	5.000,00
08.122.0401.2040.0000	Manutenção das Atividades da Coordenadoria da Mulher			3.000,00	3.000,00
08	122 0492 REEQUIPAMENTO E APERFEIÇOAMENTO DO MUNICÍPIO		5.000,00		5.000,00
08.122.0492.1013.0000	Aquisição de Veículos, móveis e equipamentos para Secretaria de assistência social, cidadania e juventude		5.000,00		5.000,00
09	Previdência Social			124.000,00	124.000,00
09	274 Previdência Especial			124.000,00	124.000,00
09	274 0901 BENEFÍCIOS, PROVENTOS E AUXÍLIOS			124.000,00	124.000,00
09.274.0901.2041.0000	Aposentadorias e Pensões			124.000,00	124.000,00
TOTAL		0,00	5.000,00	431.000,00	436.000,00



PREFEITURA MUNICIPAL DE XEXÉU

AV. MÁRIO MELO - CNPJ:12888517/0001-48

Orçamento Programa - Exercício de 2017

Anexo 06

Page 8

Lei: , Data:

PROGRAMA DE TRABALHO

(Inc. II, § 2º, Art. 2º)

02 PODER EXECUTIVO

07 SECRETARIA DE EDUCAÇÃO

Código	Especificação	Operação Especial	Projetos	Atividades	Total
12	Educação			61.000,00	61.000,00
12	122 - Administração Geral			61.000,00	61.000,00
12	122 1201 GESTÃO EDUCACIONAL			61.000,00	61.000,00
12.122.1201.2042.0000	Gestão Administrativa de Pessoal da Secretaria de Educação			53.000,00	53.000,00
12.122.1201.2043.0000	Manutenção das Atividades Administrativa da Secretaria de Educação			8.000,00	8.000,00
TOTAL		0,00	0,00	61.000,00	61.000,00



PREFEITURA MUNICIPAL DE XEXÉU
AV. MÁRIO MELO - CNPJ:12888517/0001-48

Orçamento Programa - Exercício de 2017
Anexo 06
Page 9
Lei: , Data:

PROGRAMA DE TRABALHO
(Inc.II, § 2º, Art.2º)

02 PODER EXECUTIVO

08 SECRETARIA DE FINANÇAS E TESOUREARIA

Código	Especificação	Operação Especial	Projetos	Atividades	Total
04	Administração		5.000,00	900.000,00	905.000,00
04	122 Administração Geral		5.000,00	900.000,00	905.000,00
04	122 0401 GESTÃO ADMINISTRATIVA DO MUNICÍPIO			900.000,00	900.000,00
04.122.0401.2044.0000	Gestão Administrativa da Secretaria de Finanças e Tesouraria			192.000,00	192.000,00
04.122.0401.2045.0000	Manutenção das atividades da Secretaria de Finanças e Tesouraria			318.000,00	318.000,00
04.122.0401.2046.0000	Formação do Patrimônio dos Servidores Públicos			390.000,00	390.000,00
04	122 0402 REEQUIPAMENTO E APERFEIÇOAMENTO DO MUNICÍPIO		5.000,00		5.000,00
04.122.0402.1014.0000	Aquisição de Móveis, Máquinas e Equipamentos para Secretaria de Finanças		5.000,00		5.000,00
25	Encargos Especiais	383.000,00			383.000,00
25	843 Serviço da Dívida Interna	383.000,00			383.000,00
25	843 0000 PROGRAMA NULO	383.000,00			383.000,00
25.843.0000.0001.0000	Amortização da Dívida Junto ao INSS e Outros	382.000,00			382.000,00
25.843.0000.0002.0000	Precatórios Judiciais	1.000,00			1.000,00
99	Reserva de Contingência	126.000,00			126.000,00
99	999 Reserva de Contingência	126.000,00			126.000,00
99	999 9999 RESERVA DE CONTINGÊNCIA	126.000,00			126.000,00
99.999.9999.9001.0000	Reserva de Contingência	126.000,00			126.000,00
TOTAL		588.000,00	5.000,00	900.000,00	1.414.000,00

Dee We

**PREFEITURA MUNICIPAL DE XEXÉU**

AV. MÁRIO MELO - CNPJ:12888517/0001-48

Orçamento Programa - Exercício de 2017

Anexo 06

Page 10

Lei: Data:

PROGRAMA DE TRABALHO

(Inc. II, § 2º, Art. 2º)

02 PODER EXECUTIVO**09 SECRETARIA DE OBRAS, TRANSPORTE E SERVIÇOS PÚBLICOS**

Código	Especificação	Operação Especial	Projetos	Atividades	Total
04	Administração		80.000,00	1.449.000,00	1.529.000,00
04	122 - Administração Geral		80.000,00	1.449.000,00	1.529.000,00
04	122 0401 - GESTÃO ADMINISTRATIVA DO MUNICÍPIO			1.449.000,00	1.449.000,00
04.122.0401.2047.0000	Gestão Administrativa de Pessoal da Secretaria de Obras, Transporte e Serviços Públicos			1.194.000,00	1.194.000,00
04.122.0401.2048.0000	Manutenção das Atividades da Secretaria de Obras, Transporte e Serviços Públicos			248.000,00	248.000,00
04.122.0401.2049.0000	Implantação e Manutenção da Guarda Municipal			7.000,00	7.000,00
04	122 0402 - REEQUIPAMENTO E APERFEIÇOAMENTO DO MUNICÍPIO		80.000,00		80.000,00
04.122.0402.1015.0000	Aquisição de Veículo, Móveis, Máquinas e Equipamentos para Secretaria de Obras		30.000,00		30.000,00
04.122.0402.1016.0000	Aquisição de Veículos e Máquinas Pesadas (Tratores e Outros)		50.000,00		50.000,00
05	Assistência Social		10.000,00		10.000,00
05	241 - Assistência ao Idoso		10.000,00		10.000,00
05	241 0801 - ATENÇÃO A PESSOA IDOSA		10.000,00		10.000,00
05.241.0801.1017.0000	Construção, reforma e/ou ampliação de Centros de Convivência ao Idoso		10.000,00		10.000,00
05	243 - Assistência à Criança e ao Adolescente		20.000,00		20.000,00
05	243 0802 - PROGRAMA DE PROTEÇÃO SOCIAL BÁSICA		20.000,00		20.000,00
05.243.0802.1018.0000	Construção, reforma e/ou ampliação do PROJOVEM		10.000,00		10.000,00
05.243.0802.1019.0000	Construção, reforma e/ou ampliação do CRAS		10.000,00		10.000,00
05	244 - Assistência Comunitária		10.000,00		10.000,00
05	244 0803 - PROGRAMA DE PROTEÇÃO SOCIAL ESPECIAL		10.000,00		10.000,00
05.244.0803.1001.0000	Construção, reforma e/ou ampliação do CREAMS		10.000,00		10.000,00
10	Saúde		50.000,00		50.000,00
10	813 - Lazer		50.000,00		50.000,00
10	813 1001 - ACADEMIA DA CIDADE		50.000,00		50.000,00
10.813.1001.1022.0000	Construção, Reforma e Ampliação da Academia da Cidade		50.000,00		50.000,00
15	Urbanismo		20.000,00		20.000,00
15	122 - Administração Geral		20.000,00		20.000,00
15	122 1501 - DESAPROPRIAÇÕES DE IMÓVEIS		20.000,00		20.000,00
15.122.1501.1023.0000	Desapropriações de Imóveis		20.000,00		20.000,00
15	451 - Infra-Estrutura Urbana		870.000,00	100.000,00	970.000,00
15	451 1502 - EXPANSÃO FÍSICA DOS PRÉDIOS PÚBLICOS		10.000,00		10.000,00
15.451.1502.1024.0000	Construção, Ampliação e Restauração de Prédios Públicos		10.000,00		10.000,00
15	451 1503 - CEMITÉRIO MUNICIPAL		10.000,00	3.000,00	13.000,00
15.451.1503.1025.0000	Construção, Reforma, Melhoramentos e/ou Ampliação de Cemitérios Públicos, Necrópoles e Velórios		10.000,00		10.000,00
15.451.1503.2050.0000	Manutenção de Cemitérios Públicos, Necrópoles e Velórios			3.000,00	3.000,00

**PREFEITURA MUNICIPAL DE XEXÉU**

AV. MÁRIO MELO - CNPJ:12888517/0001-48

Orçamento Programa - Exercício de 2017

Anexo 08

Page 11

Lei: , Data:

PROGRAMA DE TRABALHO

(Inc. II, § 2º, Art. 2º)

02 PODER EXECUTIVO**09 SECRETARIA DE OBRAS, TRANSPORTE E SERVIÇOS PÚBLICOS**

Código	Especificação	Operação Especial	Projetos	Atividades	Total
15 451 1504	PAVIMENTAÇÃO: ASFALTO, CALÇAMENTO E MEIO-FIO		900.000,00	103.000,00	703.000,00
15.451.1504.1026.0000	Construção e/ou Reposição de Calçamento, Meio-fio e Recapeamento Asfáltico		900.000,00		900.000,00
15.451.1504.2051.0000	Manutenção dos Serviços de Obras e Urbanismo			103.000,00	103.000,00
15 451 1506	REVITALIZANDO PRAÇAS, CANTEIROS E OUTROS		50.000,00		50.000,00
15.451.1506.1084.0000	Construção do Portal da Cidade		50.000,00		50.000,00
15 451 1508	FEIRA LIVRE		200.000,00		200.000,00
15.451.1508.1068.0000	Construção, Reforma e/ou Ampliação do Pátio da Feira Livre		200.000,00		200.000,00
15 452	Serviços Urbanos		5.000,00	993.000,00	998.000,00
15 452 1505	LIMPEZA PÚBLICA		5.000,00	993.000,00	998.000,00
15.452.1505.1027.0000	Reequipamento da Limpeza Pública		5.000,00		5.000,00
15.452.1505.2052.0000	Manutenção da Limpeza Pública			993.000,00	993.000,00
15 813	Lazer		5.000,00	4.000,00	9.000,00
15 813 1506	REVITALIZANDO PRAÇAS, CANTEIROS E OUTROS		5.000,00	4.000,00	9.000,00
15.813.1506.1028.0000	Construção, Restauração de Praças, Parques e Jardins		5.000,00		5.000,00
15.813.1506.2053.0000	Manutenção das Praças, Parques e Jardins			4.000,00	4.000,00
15	Habitação		40.000,00		40.000,00
15 482	Habitação Urbana		40.000,00		40.000,00
15 482 1901	HABITAÇÕES URBANAS		40.000,00		40.000,00
15.482.1901.1029.0000	Construção e Restauração de Casas Populares		40.000,00		40.000,00
17	Saneamento		100.000,00	53.000,00	153.000,00
17 512	Saneamento Básico Urbano		100.000,00	53.000,00	153.000,00
17 512 1701	SANEAMENTO E ESGOTAMENTO SANITÁRIO		100.000,00	53.000,00	153.000,00
17.512.1701.1030.0000	Construção, Ampliação e Melhoria de Esgotos, Galerias, Bueiros e Outros		50.000,00		50.000,00
17.512.1701.1031.0000	Construção, Ampliação e Melhoria de Unidades Sanitárias		50.000,00		50.000,00
17.512.1701.2054.0000	Manutenção do Sistema de Saneamento Básico			53.000,00	53.000,00
18	Gestão Ambiental		170.000,00	15.000,00	185.000,00
18 544	Recursos Hídricos		170.000,00	15.000,00	185.000,00
18 544 1901	RECURSOS HÍDRICOS: SISTEMA DE ABASTECIMENTO D'ÁGUA		170.000,00	15.000,00	185.000,00
18.544.1901.1076.0000	Obras de construção e serviços de melhoria e ampliação do sistema de abastecimento d'água		170.000,00		170.000,00
18.544.1901.2157.0000	Serviços de manutenção e conservação sistema de abastecimento d'água			15.000,00	15.000,00
20	Agricultura		40.000,00		40.000,00
20 605	Abastecimento		40.000,00		40.000,00
20 605 3001	PROMOÇÃO DE ABASTECIMENTO AGRÍCOLA		40.000,00		40.000,00
20.605.3001.1032.0000	Construção, Ampliação e Restauração de Mercados, Matadouros e Abacouches Públicos		40.000,00		40.000,00
25	Energia		210.000,00	11.000,00	221.000,00

PROGRAMA DE TRABALHO
(Inc. II, § 2º, Art. 2º)

02 PODER EXECUTIVO						
09 SECRETARIA DE OBRAS, TRANSPORTE E SERVIÇOS PÚBLICOS						
Código	Descrição	Operação Especial	Projetos	Atividades	Total	
25	752	Energia Elétrica		210.000,00	11.000,00	221.000,00
25	752	2501 LUMINANDO NOSSA CIDADE		210.000,00	11.000,00	221.000,00
25.752.2501.1033.0000	Expansão do Sistema de Iluminação Pública			200.000,00		200.000,00
25.752.2501.1034.0000	Aquisição de Equipamentos e Postes para o Sistema de Iluminação Pública			10.000,00		10.000,00
25.752.2501.2056.0000	Manutenção do Sistema de Iluminação Pública na Sede, Distritos e Povoados.				11.000,00	11.000,00
26	Transporte		196.000,00	29.000,00	219.000,00	
26	782	Transporte Rodoviário	196.000,00	29.000,00	219.000,00	
26	782	2601 OBRAS RODOVIÁRIAS	196.000,00	29.000,00	219.000,00	
26.782.2601.1035.0000	Construção e/ou Recuperação de Rodovias Municipais, Passagens Molhadas, Pontes e Outros.		40.000,00		40.000,00	
26.782.2601.1036.0000	Obras de Construção e Serviços de Aberturas de Estradas Vicinais		100.000,00		100.000,00	
26.782.2601.1037.0000	Construção e Restauração de Abrigos de Passageiros (Rodoviária)		10.000,00		10.000,00	
26.782.2601.1079.0000	Construção de um Terminal Rodoviário		40.000,00		40.000,00	
26.782.2601.2056.0000	Manutenção de Estradas Municipais, Passagens Molhadas, Pontes e Outros			29.000,00	29.000,00	
27	Desporto e Lazer		40.000,00		40.000,00	
27	812	Desporto Comunitário	40.000,00		40.000,00	
27	812	2701 PROMOÇÃO DE ATIVIDADES ESPORTIVAS	40.000,00		40.000,00	
27.812.2701.1036.0000	Construção, Reforma e/ou Ampliação de Campos de Futebol, Ginásios de Esportes, Quadras Poliesportivas entre Outras		40.000,00		40.000,00	
TOTAL			0,00	1.960.000,00	2.550.000,00	4.410.000,00

[Assinatura]



PREFEITURA MUNICIPAL DE XEXÉU

AV. MÁRIO MELO - CNPJ:12888517/0001-48

Orçamento Programa - Exercício de - 2017

Anexo 06

Page 13

Lei: , Data:

PROGRAMA DE TRABALHO

(Inc. II, § 2º, Art. 2º)

02 PODER EXECUTIVO

10 SECRETARIA DE SAÚDE

Código	Especificação	Operação Especial	Projetos	Atividades	T o t a l
10	Saúde			7.000,00	7.000,00
10	122 Administração Geral			7.000,00	7.000,00
10	122 0401 GESTÃO ADMINISTRATIVA DO MUNICÍPIO			7.000,00	7.000,00
10.122.0401.2007.0000	Gestão Administrativa de Pessoal da Secretaria de saúde			3.000,00	3.000,00
10.122.0401.2008.0000	Manutenção das Atividades da Secretaria de saúde			4.000,00	4.000,00
TOTAL		0,00	0,00	7.000,00	7.000,00

**PREFEITURA MUNICIPAL DE XEXÉU**

AV. MÁRIO MELO - CNPJ:12888517/0001-48

Orçamento Programa - Exercício de 2017

Anexo 06

Page 14

Lei: , Data:

PROGRAMA DE TRABALHO

(Inc. II, § 2º, Art. 2º)

02 PODER EXECUTIVO**11 SECRETARIA DE AGRICULTURA E MEIO AMBIENTE**

Código	Especificação	Operação Especial	Projetos	Atividades	Total
20	Agricultura			87.000,00	87.000,00
20	122 Administração Geral			87.000,00	87.000,00
20	122 0401 GESTÃO ADMINISTRATIVA DO MUNICÍPIO			87.000,00	87.000,00
20.122.0401.2059.0000	Gestão Administrativa de Pessoal da Secretaria de Agricultura e Meio Ambiente			93.000,00	93.000,00
20.122.0401.2060.0000	Manutenção das Atividades da Secretaria de Agricultura e Meio Ambiente			4.000,00	4.000,00
20	608 Extensão Rural			8.000,00	8.000,00
20	608 2006 DESENVOLVIMENTO SUSTENTÁVEL AGROPECUÁRIO			4.000,00	4.000,00
20.608.2006.2064.0000	Manutenção das ações vinculadas ao Desenvolvimento sustentável agropecuário			2.000,00	2.000,00
20.608.2006.2201.0000	Estudo sobre a produção na Cooperativa de Produção Agropecuária			2.000,00	2.000,00
20	608 2007 PRODUÇÃO ORGÂNICA			4.000,00	4.000,00
20.608.2007.2006.0000	Implantação e Manutenção das ações do programa Produção Orgânica			3.000,00	3.000,00
20.608.2007.2202.0000	Estudo sobre a Produção Orgânica e campanhas de conscientização			1.000,00	1.000,00
20	607 Irrigação		4.000,00		4.000,00
20	607 2002 DESENVOLVIMENTO RURAL		4.000,00		4.000,00
20.607.2002.1043.0000	Aquisição de Máquinas e Equipamentos Diversos para Irrigação		1.000,00		1.000,00
20.607.2002.1044.0000	Implantação e Manutenção destinado de Irrigação		3.000,00		3.000,00
20	608 Promoção da Produção Agropecuária		80.000,00	11.000,00	91.000,00
20	608 2002 DESENVOLVIMENTO RURAL		80.000,00	3.000,00	83.000,00
20.608.2002.1009.0000	Aquisição de Tratores, móveis, máquinas, veículos e equipamentos agrícolas diversos		80.000,00		80.000,00
20.608.2002.2062.0000	Promoção de feiras e eventos de apoio às atividades pecuárias			3.000,00	3.000,00
20	608 2003 PLANTACÃO E DISTRIBUIÇÃO DE SEMENTES E MUDAS			4.000,00	4.000,00
20.608.2003.2061.0000	Despesas com Preparo do Solo e Distribuição de Sementes			4.000,00	4.000,00
20	608 2004 AGRICULTURA FAMILIAR			4.000,00	4.000,00
20.608.2004.2203.0000	Implantação e Manutenção do programa PRONAF no Município, inclusive em Parceria com outros Entes de Governo			4.000,00	4.000,00
20	609 Defesa Agropecuária			5.000,00	5.000,00
20	609 2005 CAMPANHA DE VACINAÇÃO DE ANIMAIS			5.000,00	5.000,00
20.609.2005.2003.0000	Campanha de Vacinação de Animais			5.000,00	5.000,00
		TOTAL	84.000,00	81.000,00	165.000,00



PREFEITURA MUNICIPAL DE XEXÉU

AV. MÁRIO MELO - CNPJ:12888517/0001-48

Orçamento Programa - Exercício de 2017

Anexo 06

Página 15

Lei: , Data:

PROGRAMA DE TRABALHO

(Inc. II, § 2º, Art. 2º)

02 PODER EXECUTIVO

12 SECRETARIA DE GESTÃO DISTRITAL

Código	Especificação	Operação Especial	Projetos	Atividades	Total
04	Administração			6.000,00	6.000,00
04	122 Administração Geral			6.000,00	6.000,00
04	122 0401 GESTÃO ADMINISTRATIVA DO MUNICÍPIO			6.000,00	6.000,00
04.122.0401.2086.0000	Gestão Administrativa de Pessoal da Secretaria de Gestão Distrital			2.000,00	2.000,00
04.122.0401.2087.0000	Manutenção das Atividades da Secretaria de Gestão Distrital			4.000,00	4.000,00
TOTAL		0,00	0,00	6.000,00	6.000,00

PROGRAMA DE TRABALHO

(Inc. II, § 2º, Art. 2º)

03 FUNDOS					
01 FUNDO MUNICIPAL DE SAÚDE DE XEXÉU					
Código	Especificação	Operação Especial	Projetos	Atividades	Total
10	Saúde			3.000,00	3.000,00
10	032 Controle Externo			3.000,00	3.000,00
10	002 1002 CONSELHO MUNICIPAL DE SAÚDE			3.000,00	3.000,00
10.032.1002.2098.0000	Apoio as atividades do Conselho Municipal de Saúde			3.000,00	3.000,00
10	122 Administração Geral		85.000,00	1.841.000,00	1.926.000,00
10	122 1003 GESTÃO ADMINISTRATIVA DO FUNDO MUNICIPAL DE SAÚDE			1.841.000,00	1.841.000,00
10.122.1003.2099.0000	Gestão Administrativa do Pessoal do Fundo Municipal de Saúde			1.424.000,00	1.424.000,00
10.122.1003.2070.0000	Manutenção das Atividades Gerais do Fundo Municipal de Saúde			399.000,00	399.000,00
10.122.1003.2071.0000	Ouvitoria em Saúde - SUS			3.000,00	3.000,00
10.122.1003.2072.0000	Distribuição Gratuita de Materiais, Bens ou Serviços conforme Lei			15.000,00	15.000,00
10	122 1004 REEQUIPAMENTO DAS UNIDADES DE SAÚDE		80.000,00		80.000,00
10.122.1004.1045.0000	Aquisição de Veículos, Ambulâncias, UTI Móvel, Móveis, Máquinas diversas		80.000,00		80.000,00
10	122 1501 DESAPROPRIAÇÕES DE IMÓVEIS		5.000,00		5.000,00
10.122.1501.1085.0000	Desapropriações de Imóveis - FMS		5.000,00		5.000,00
10	131 Comunicação Social			3.000,00	3.000,00
10	131 1095 DIVULGAÇÃO INSTITUCIONAL DA SAÚDE			3.000,00	3.000,00
10.131.1095.2073.0000	Divulgação Institucional das Ações de Saúde			3.000,00	3.000,00
10	242 Assistência ao Portador de Deficiência			3.000,00	3.000,00
10	242 1006 ATENÇÃO À SAÚDE DO PORTADOR DE DEFICIÊNCIA			3.000,00	3.000,00
10.242.1006.2074.0000	Incentivo a Atenção à Saúde do Portador de Deficiência			3.000,00	3.000,00
10	301 Atenção Básica		190.000,00	3.476.000,00	3.666.000,00
10	301 1007 PROGRAMA DE ATENÇÃO BÁSICA EM SAÚDE			80.000,00	80.000,00
10.301.1007.2075.0000	Incentivo a Atenção à Saúde da Criança			3.000,00	3.000,00
10.301.1007.2076.0000	Incentivo a Atenção à Saúde do Adolescente			3.000,00	3.000,00
10.301.1007.2077.0000	Manutenção do Programa Saúde do Idoso			3.000,00	3.000,00
10.301.1007.2078.0000	Manutenção das Atividades do Programa Saúde do Homem			3.000,00	3.000,00
10.301.1007.2079.0000	Manutenção das Atividades do Centro de Reabilitação			32.000,00	32.000,00
10.301.1007.2080.0000	Manutenção das Doenças Crônicas-Degenerativas: Hipertensão Arterial e Diabetes Mellitus			4.000,00	4.000,00
10.301.1007.2081.0000	Manutenção da Vigilância prevenção e Atenção em HIV (AIDS) e out. doenças Sexualmente Transmissíveis			4.000,00	4.000,00
10.301.1007.2082.0000	Manutenção do Programa Humanização da Saúde			3.000,00	3.000,00
10.301.1007.2083.0000	Promoção de Apoio ao diagnóstico Laboratorial			22.000,00	22.000,00
10.301.1007.2084.0000	Promoção de Ações ao Programa Saúde do Trabalhador			3.000,00	3.000,00

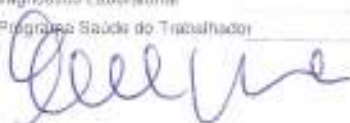

**PREFEITURA MUNICIPAL DE XEXÉU**

AV. MÁRIO MELO - CNPJ:12888517/0001-48

Orçamento Programa - Exercício de 2017

Anexo 06

Page 17

Lei: , Data:

PROGRAMA DE TRABALHO

(Inc. II, § 2º, Art. 2º)

03 FUNDOS**01 FUNDO MUNICIPAL DE SAÚDE DE XEXEU**

Código	Especificação	Operação Especial	Projetos	Atividades	Total
10 301 1008	PROGRAMA SAÚDE DA FAMÍLIA		100.000,00	1.406.000,00	1.506.000,00
10.301.1008.1046.0000	Aquisição de Móveis e Equipamentos diversos para as Unidades Básicas de Saúde - UBS		100.000,00		100.000,00
10.301.1008.2085.0000	Gestão Administrativa de Pessoal do Programa Saúde da Família - PSF			4.000,00	4.000,00
10.301.1008.2086.0000	Manutenção das Atividades Gerais do Programa Saúde da Família - PSF			1.402.000,00	1.402.000,00
10 301 1009	NÚCLEOS DE APOIO À SAÚDE DA FAMÍLIA - NASF		30.000,00	484.000,00	514.000,00
10.301.1009.1047.0000	Aquisição de Móveis e Equipamentos diversos para o NASF		30.000,00		30.000,00
10.301.1009.2087.0000	Gestão Administrativa de Pessoal das Atividades do NASF			23.000,00	23.000,00
10.301.1009.2088.0000	Manutenção das Atividades do NASF			461.000,00	461.000,00
10 301 1010	PROGRAMA AGENTES COMUNITÁRIOS DE SAÚDE - PACS		50.000,00	757.000,00	807.000,00
10.301.1010.1048.0000	Aquisição de Móveis e Equipamentos diversos para o PACS		50.000,00		50.000,00
10.301.1010.2089.0000	Gestão Administrativa de Pessoal do PACS			592.000,00	592.000,00
10.301.1010.2090.0000	Manutenção das Atividades do PACS			165.000,00	165.000,00
10 301 1011	PROGRAMA SAÚDE BUCAL		10.000,00	392.000,00	402.000,00
10.301.1011.1049.0000	Aquisição de Móveis, Equipamentos diversos para Programa Saúde Bucal		10.000,00		10.000,00
10.301.1011.2091.0000	Gestão Administrativa de Pessoal do Programa Saúde Bucal			6.000,00	6.000,00
10.301.1011.2092.0000	Manutenção das Atividades do Programa Saúde Bucal			386.000,00	386.000,00
10 301 1012	PROGRAMA SAÚDE NA ESCOLA - PSE			6.000,00	6.000,00
10.301.1012.2093.0000	Gestão Administrativa de Pessoal do Programa Saúde na Escola			2.000,00	2.000,00
10.301.1012.2094.0000	Manutenção do Programa Saúde na Escola			4.000,00	4.000,00
10 301 1013	AÇÕES BÁSICA EM SAÚDE - SAÚDE DA MULHER			4.000,00	4.000,00
10.301.1013.2095.0000	Manutenção das Ações Básica em Saúde - Saúde da Mulher			4.000,00	4.000,00
10 301 1014	FARMÁCIA BÁSICA E ASSISTÊNCIA FARMACÉUTICA			345.000,00	345.000,00
10.301.1014.2096.0000	Manutenção do Programa Farmácia Básica			345.000,00	345.000,00
10 301 1015	FARMÁCIA POPULAR			2.000,00	2.000,00
10.301.1015.2097.0000	Manutenção do Programa Farmácia Popular			2.000,00	2.000,00
10 302	Assistência Hospitalar e Ambulatorial		50.000,00	1.996.000,00	2.036.000,00
10 302 1016	ASSISTÊNCIA AMBULATORIAL E HOSPITALAR ESPECIALIZADA		30.000,00	1.566.000,00	1.596.000,00
10.302.1016.1050.0000	Aquisição de Móveis, Veículos e Equipamentos Diversos Hospitalares		30.000,00		30.000,00
10.302.1016.2098.0000	Manutenção dos Serviços Hospitalares e Ambulatoriais			1.536.000,00	1.536.000,00
10.302.1016.2011.0000	Gestão Administrativa de Pessoal dos Hospitais e Ambulatoriais			4.000,00	4.000,00
10 302 1017	CENTRO DE ESPECIALIDADE ODONTOLÓGICAS - CEO		10.000,00	161.000,00	171.000,00
10.302.1017.1051.0000	Aquisição de Equipamentos Diversos para o CEO		10.000,00		10.000,00
10.302.1017.2099.0000	Manutenção das Atividades do Centro de Especialidades Odontológicas - CEO			161.000,00	161.000,00

**PREFEITURA MUNICIPAL DE XEXÉU**

AV. MÁRIO MELO - CNPJ: 12888517/0001-48

Orçamento Programa - Exercício de 2017

Anexo 08

Page 18

Lei: , Data:

PROGRAMA DE TRABALHO

(Inc. II, § 2º, Art. 2º)

03 FUNDOS**01 FUNDO MUNICIPAL DE SAÚDE DE XEXÉU**

Código	Especificação	Operação Especial	Projetos	Atividades	Total
10	302	1018	SERVIÇO DE ATENDIMENTO MÓVEL DE URGÊNCIA - SAMU		263.000,00
			10.000,00	253.000,00	263.000,00
10.302.1018.1052.0000	Aquisição de Móveis e Equipamentos Diversos para SAMU		5.000,00		5.000,00
10.302.1018.1053.0000	Reforma e Ampliação ou Adaptação de Imóvel para o SAMU		5.000,00		5.000,00
10.302.1018.2100.0000	Manutenção das Atividades do SAMU			127.000,00	127.000,00
10.302.1018.2204.0000	Gestão Administrativa de Pessoal do SAMU			126.000,00	126.000,00
10	302	1020	PROGRAMA MÃE CORUJA		12.000,00
				12.000,00	12.000,00
10.302.1020.2102.0000	Implantação e Manutenção das Ações do Mãe Coruja			12.000,00	12.000,00
10	303		Suporte Profilático e Terapêutico		13.000,00
				13.000,00	13.000,00
10	303	1021	TRATAMENTO FORA DO DOMICÍLIO - TFD		13.000,00
				13.000,00	13.000,00
10.303.1021.2103.0000	Manutenção das Ações do Tratamento Fora do Domicílio - TFD			13.000,00	13.000,00
10	304		Vigilância Sanitária		23.000,00
				5.000,00	23.000,00
10	304	1023	VIGILÂNCIA SANITÁRIA		23.000,00
				5.000,00	23.000,00
10.304.1023.1054.0000	Aquisição de Móveis, Veículos e Equipamentos para Vigilância Sanitária		5.000,00	18.000,00	23.000,00
10.304.1023.2105.0000	Manutenção das Atividades do Programa de Vigilância Sanitária			11.000,00	11.000,00
10.304.1023.2105.0000	Manutenção do Programa de Vigilância Ambiental			3.000,00	3.000,00
10.304.1023.2212.0000	Gestão Administrativa de Pessoal da Vigilância Sanitária			4.000,00	4.000,00
10	305		Vigilância Epidemiológica		346.000,00
				5.000,00	346.000,00
10	305	1024	VIGILÂNCIA EPIDEMIOLÓGICA		346.000,00
				5.000,00	346.000,00
10.305.1024.1055.0000	Aquisição de Móveis, Veículos e Equipamentos Diversos para Vigilância Epidemiológica		5.000,00	338.000,00	343.000,00
10.305.1024.2107.0000	Gestão Administrativa de Pessoal do Programa de Combate a Endemias			316.000,00	316.000,00
10.305.1024.2108.0000	Manutenção das Atividades do Programa de Combate a Endemias			22.000,00	22.000,00
10	305	1025	PROGRAMA NACIONAL DE IMUNIZAÇÃO - PNI		3.000,00
				3.000,00	3.000,00
10.305.1025.2109.0000	Manutenção das Atividades do Programa Nacional de Imunização			3.000,00	3.000,00
10	308		Alimentação e Nutrição		3.000,00
				3.000,00	3.000,00
10	308	1026	ALIMENTAÇÃO E NUTRIÇÃO		3.000,00
				3.000,00	3.000,00
10.308.1026.2110.0000	Manutenção do Programa Alimentação e Nutrição			3.000,00	3.000,00
10	451		Infra-Estrutura Urbana		950.000,00
				950.000,00	950.000,00
10	451	1027	AMPLIAÇÃO DE UNIDADES DE SAÚDE		950.000,00
				950.000,00	950.000,00
10.451.1027.1056.0000	Construção, reforma e ampliação de Unidades Básicas de Saúde - UBS		150.000,00		150.000,00
10.451.1027.1089.0000	Construção, Reforma e/ou Ampliação do Hospital		800.000,00		800.000,00
10	813		Lazer		3.000,00
				3.000,00	3.000,00
10	813	1001	ACADEMIA DA CIDADE		3.000,00
				3.000,00	3.000,00
10.813.1001.2111.0000	Implantação e Manutenção da Academia da Cidade			3.000,00	3.000,00
99			Reserva de Contingência		51.000,00
				51.000,00	51.000,00
99	999		Reserva de Contingência		51.000,00
				51.000,00	51.000,00



PREFEITURA MUNICIPAL DE XEXÉU
AV. MÁRIO MELO - CNPJ:12888517/0001-48

Orçamento Programa - Exercício de 2017
Anexo 08
Page 19
Lei: , Data:

PROGRAMA DE TRABALHO
(Inc. II, § 2º, Art. 2º)

03 FUNDOS					
01 FUNDO MUNICIPAL DE SAÚDE DE XEXEU					
Código	Especificação	Operação Especial	Projetos	Atividades	Total
99	999	9999	RESERVA DE CONTIGÊNCIA		
					51.000,00
99.999.9999.9002.0000	Reserva de Contigência				51.000,00
					51.000,00
TOTAL		51.000,00	1.385.000,00	7.890.000,00	9.026.000,00



PREFEITURA MUNICIPAL DE XEXÉU
AV. MÁRIO MELO - CNPJ:12888517/0001-48

Orçamento Programa - Exercício de 2017
Anexo 06
Page 20
Lei: , Data:

PROGRAMA DE TRABALHO
(Inc. II, § 2º, Art. 2º)

03 FUNDOS

02 FUNDO MUNICIPAL DOS DIREITOS DA CRIANÇA E ADOLESCENTE

Código	Especificação	Operação Especial	Projetos	Atividades	Total
08	Assistência Social		1.000,00	11.000,00	12.000,00
08	122 Administração Geral		1.000,00	11.000,00	12.000,00
08	122 0804 GESTÃO ADMINISTRATIVA DO FUNDO MUNICIPAL DOS DIREITOS DA CRIANÇA E ADOLESCENTE		1.000,00	11.000,00	12.000,00
08.122.0804.1067.0000	Aquisição de Móveis, Máquinas e Equipamentos Diversos para o FMDOCA		1.000,00		1.000,00
08.122.0804.2112.0000	Gestão Administrativa do Fundo Municipal dos Direitos da Criança e Adolescente			3.000,00	3.000,00
08.122.0804.2113.0000	Manutenção das Atividades do Fundo Municipal dos Direitos da Criança e Adolescente			8.000,00	8.000,00
TOTAL		0,00	1.000,00	11.000,00	12.000,00

Luiz Me

**PREFEITURA MUNICIPAL DE XEXÉU**

AV. MÁRIO MELO - CNPJ:12888517/0001-48

Orçamento Programa - Exercício de 2017

Anexo 06

Page 21

Lei: , Data:

PROGRAMA DE TRABALHO

(Inc. II, § 2º, Art. 2º)

03 FUNDOS**03 FUNDO MUNICIPAL DE ASSISTÊNCIA SOCIAL DE XEXEU**

Código	Especificação	Operação Especial	Projetos	Atividades	Total
08	Assistência Social			7.000,00	7.000,00
08	032 Controle Externo			7.000,00	7.000,00
08	032 0805 CONSELHO MUNICIPAL DE ASSISTÊNCIA SOCIAL			7.000,00	7.000,00
08.032.0805.2114.0000	Apoio das atividades do Conselho Municipal de Assistência Social			3.000,00	3.000,00
08.032.0805.2115.0000	Apoio das atividades do Conselho Tutelar			4.000,00	4.000,00
08	122 Administração Geral		30.000,00	492.000,00	522.000,00
08	122 0806 GESTÃO ADMINISTRATIVA DO FUNDO MUNICIPAL DE ASSISTÊNCIA SOCIAL		25.000,00	492.000,00	517.000,00
08.122.0806.1058.0000	Aquisição de Veículos, Móveis, Máquinas e Equipamentos Diversos		25.000,00		25.000,00
08.122.0806.2116.0000	Gestão Administrativa de Pessoal do Fundo Municipal de Assistência Social			5.000,00	5.000,00
08.122.0806.2117.0000	Manutenção das Atividades Gerais do Fundo Municipal de Assistência Social			187.000,00	187.000,00
08.122.0806.2119.0000	Distribuição Gratuita de Materiais, Bens ou Serviços conforme Lei.			300.000,00	300.000,00
08	122 1501 DESAPROPRIações DE IMÓVEIS		5.000,00		5.000,00
08.122.1501.1077.0000	Desapropriações de Imóveis - PMAS		5.000,00		5.000,00
08	242 Assistência ao Portador de Deficiência			3.000,00	3.000,00
08	242 0802 PROGRAMA DE PROTEÇÃO SOCIAL BÁSICA			3.000,00	3.000,00
08.242.0802.2121.0000	Apoio aos Portadores de Deficiência Física			3.000,00	3.000,00
08	244 Assistência Comunitária		30.000,00	623.000,00	653.000,00
08	244 0802 PROGRAMA DE PROTEÇÃO SOCIAL BÁSICA		5.000,00	127.000,00	132.000,00
08.244.0802.1060.0000	Reequipamento dos Programas Assistenciais vinculados a Proteção Social Básica		5.000,00		5.000,00
08.244.0802.2124.0000	Centro de Referência de Assistência Social - CRAS			112.000,00	112.000,00
08.244.0802.2125.0000	Proteção e Atendimento Integral à Família - PAIF			5.000,00	5.000,00
08.244.0802.2159.0000	Manutenção do Programa BPC na Escola			5.000,00	5.000,00
08.244.0802.2164.0000	Manutenção do Programa de Benefícios de Prestação Continuada - BPC			5.000,00	5.000,00
08	244 0803 PROGRAMA DE PROTEÇÃO SOCIAL ESPECIAL			134.000,00	134.000,00
08.244.0803.2127.0000	Centro de Referência Especial de Assistência Social - CREAS			134.000,00	134.000,00
08	244 0807 SERVIÇOS DE CONVIVÊNCIA E FORTALECIMENTO DE VÍNCULOS		15.000,00	224.000,00	239.000,00
08.244.0807.1080.0000	Aquisição de Móveis, Máquinas e Equipamentos Diversos para SCFV		15.000,00		15.000,00
08.244.0807.2123.0000	Manutenção das Atividades dos Serviços de Convivência de Vínculos			224.000,00	224.000,00
08	244 0808 GESTÃO DECENTRALIZADA DO SISTEMA ÚNICO DE ASSISTÊNCIA SOCIAL		10.000,00	134.000,00	144.000,00
08.244.0808.1001.0000	Aquisição de Equipamentos Diversos para o IGDBF		10.000,00		10.000,00
08.244.0808.2129.0000	Programa do Bolsa Família - IGDBF			112.000,00	112.000,00
08.244.0808.2129.0000	PROGRAMA IGD-SUAS			22.000,00	22.000,00
08	244 0809 QUALIFICAÇÃO PROFISSIONAL E EMPREGABILIDADE			4.000,00	4.000,00
08.244.0809.2138.0000	Manutenção das atividades do Curso Profissionalizantes			4.000,00	4.000,00



PREFEITURA MUNICIPAL DE XEXÉU
AV. MÁRIO MELO - CNPJ:12889517/0001-48

Orçamento Programa - Exercício de 2017
Anexo 06
Page 22
Lei: , Data:

PROGRAMA DE TRABALHO
(Inc. II, § 2º, Art. 2º)

03 FUNDOS

03 FUNDO MUNICIPAL DE ASSISTÊNCIA SOCIAL DE XEXEU

Código	Especificação	Operação Especial	Projetos	Atividades	Total
05	Reserva de Contingência	12.000,00			12.000,00
09	999 Reserva de Contingência	12.000,00			12.000,00
09	999 9999 RESERVA DE CONTIGÊNCIA	12.000,00			12.000,00
99.999.9999.9000.0000	Reserva de Contingência	12.000,00			12.000,00
TOTAL		12.000,00	80.000,00	1.125.000,00	1.197.000,00



PREFEITURA MUNICIPAL DE XEXÉU
AV. MÁRIO MELO - CNPJ:12888517/0001-48

Orçamento Programa - Exercício de 2017
Anexo 06
Page 23
Lei: , Data:

PROGRAMA DE TRABALHO
(Inc. II, § 2º, Art. 2º)

03 FUNDOS

04 SERVIÇO AUTÔNOMO DE ÁGUA E ESGOTO - SAAE

Código	Especificação	Operação Especial	Projetos	Atividades	Total
17	Saneamento		20.000,00	243.000,00	263.000,00
17	122 Administração Geral		20.000,00	243.000,00	263.000,00
17	122 1702 GESTÃO ADMINISTRATIVA DO SAAE			243.000,00	243.000,00
17.122.1702.2131.0000	Gestão Administrativa de Pessoal para o SAAE			156.000,00	156.000,00
17.122.1702.2132.0000	Manutenção dos Serviços Administrativos - SAAE			87.000,00	87.000,00
17	122 1703 REEQUIPAMENTO E APERFEIÇOAMENTO DO SAAE		15.000,00		15.000,00
17.122.1703.1062.0000	Aquisição de Veículos, Móveis e Equipamentos Diversos para SAAE		5.000,00		5.000,00
17.122.1703.1063.0000	Aquisição de Hidrômetros e Equipamentos Diversos		5.000,00		5.000,00
17.122.1703.1064.0000	Aquisição de Hardware e Software para SAAE		5.000,00		5.000,00
17	122 1704 EXPANSÃO DAS REDES FÍSICAS DO SAAE		5.000,00		5.000,00
17.122.1704.1065.0000	Reforma ou Ampliação do SAAE		5.000,00		5.000,00
17	512 Saneamento Básico Urbano			879.000,00	884.000,00
17	512 1702 GESTÃO ADMINISTRATIVA DO SAAE		5.000,00	879.000,00	884.000,00
17.512.1702.1086.0000	Construção e Manutenção da Rede de Distribuição do Sistema de Água		5.000,00		5.000,00
17.512.1702.2134.0000	Gestão Administrativa de Pessoal de Operação e Manutenção do SAAE			189.000,00	189.000,00
17.512.1702.2135.0000	Operação e Manutenção do Sistema de Água - SAAE			690.000,00	690.000,00
99	Reserva de Contingência	10.000,00			10.000,00
99	999 Reserva de Contingência	10.000,00			10.000,00
99	999 9999 RESERVA DE CONTINGÊNCIA	10.000,00			10.000,00
99.999.9999.9004.0000	Reserva de Contingência	10.000,00			10.000,00
TOTAL		10.000,00	25.000,00	1.122.000,00	1.157.000,00

Handwritten signature in blue ink.



PREFEITURA MUNICIPAL DE XEXÉU
AV. MÁRIO MELO - CNPJ:12888517/0001-48

Orçamento Programa - Exercício de 2017
Anexo 06
Página 24
Lei: , Data:

PROGRAMA DE TRABALHO
(Inc. II, § 2º, Art. 2º)

03 FUNDOS

05 FUNDO DE DESENVOLVIMENTO MUNICIPAL - FEM

Código	Especificação	Operação Especial	Projetos	Atividades	Total
04	Administração		5.000,00	3.000,00	8.000,00
04	121 Planejamento e Orçamento		5.000,00	3.000,00	8.000,00
04	121 1507 FUNDO DE DESENVOLVIMENTO MUNICIPAL - FEM		5.000,00	3.000,00	8.000,00
04.121.1507.1006.0000	Aquisição de Móveis, Máquinas e Equipamentos Diversos para o FEM		5.000,00		5.000,00
04.121.1507.2137.0000	Implantação e Manutenção das Atividades do Fundo do Desenvolvimento Municipal - FEM			3.000,00	3.000,00
15	Urbanismo		700.000,00		700.000,00
15	451 Infra-Estrutura Urbana		700.000,00		700.000,00
15	451 1507 FUNDO DE DESENVOLVIMENTO MUNICIPAL - FEM		700.000,00		700.000,00
15.451.1507.1067.0000	Pavimentação de vias Públicas		700.000,00		700.000,00
TOTAL		0,00	705.000,00	3.000,00	708.000,00

[Handwritten signature]

PROGRAMA DE TRABALHO

 (Inc. II, § 2º, Art. 2º)

03 FUNDOS

06 FUNDO MUNICIPAL DE EDUCAÇÃO - FME

Código	Especificação	Operação Especial	Projetos	Atividades	Total
12	Educação		15.000,00	268.000,00	283.000,00
12 122	Administração Geral		15.000,00	268.000,00	283.000,00
12 122 1202	GESTÃO ADMINISTRAÇÃO DO FUNDO MUNICIPAL DE EDUCAÇÃO		5.000,00	268.000,00	273.000,00
12.122.1202.1066.0000	Aquisição de Veículos, Móveis, Máquinas e Equipamentos Diversos		5.000,00		5.000,00
12.122.1202.2138.0000	Gestão Administrativa de Pessoal do Fundo Municipal de Educação - FME			21.000,00	21.000,00
12.122.1202.2139.0000	Manutenção das Atividades do Fundo Municipal de Educação - FME			245.000,00	245.000,00
12 122 1501	DESAPROPRIAÇÕES DE IMÓVEIS		10.000,00		10.000,00
12.122.1501.1082.0000	Desapropriações de Imóveis - FME		10.000,00		10.000,00
12 306	Alimentação e Nutrição			793.000,00	793.000,00
12 306 1204	PROGRAMA NACIONAL DE ALIMENTAÇÃO ESCOLAR - PNAE			793.000,00	793.000,00
12.306.1204.2141.0000	Manutenção das Atividades do Programa Nacional de Alimentação - PNAE			793.000,00	793.000,00
12 361	Ensino Fundamental		1.020.000,00	18.239.000,00	19.259.000,00
12 361 1206	EXPANSÃO DA REDE MUNICIPAL DE ENSINO		50.000,00		50.000,00
12.361.1206.1090.0000	Construção, Ampliação e/ou Reforma para as Unidades Escolares		50.000,00		50.000,00
12 361 1208	PROGRAMA NACIONAL DE APOIO AO TRANSPORTE ESCOLAR - PNATE			680.000,00	680.000,00
12.361.1208.2143.0000	Apoio às Atividades do Programa Nacion. de Transport. Escolar - Pnate			680.000,00	680.000,00
12 361 1207	PROGRAMA CAMINHO DA ESCOLA		150.000,00	33.000,00	183.000,00
12.361.1207.1071.0000	Aquisição de Transporte Escolar pelo Programa Caminho da Escola		150.000,00		150.000,00
12.361.1207.2210.0000	Implantação e manutenção do Programa Caminho da Escola			33.000,00	33.000,00
12 361 1209	PROGRAMA DINHEIRO DIRETO NA ESCOLA - PDDE			5.000,00	5.000,00
12.361.1209.2145.0000	Implantação e Manutenção do Programa Dinheiro Direto na Escola - PDDE			5.000,00	5.000,00
12 361 1211	FUNDO DE DESENVOLVIMENTO DA EDUCAÇÃO BÁSICA - FUNDEB		120.000,00	17.521.000,00	17.641.000,00
12.361.1211.1073.0000	Aquisição de Veículos, Móveis, Máquinas e Equipamentos Diversos - FUNDEB		120.000,00		120.000,00
12.361.1211.2147.0000	Gestão Administrativa de Pessoal do Fundeb - 60%			11.879.000,00	11.879.000,00
12.361.1211.2148.0000	Gestão Administrativa de Pessoal do Fundeb - 40%			2.607.000,00	2.607.000,00
12.361.1211.2149.0000	Manutenção das Atividades Gerais do FUNDEB - 40%			2.612.000,00	2.612.000,00
12.361.1211.2150.0000	Manutenção, Conserto e Conservação de Unidades escolares			20.000,00	20.000,00
12.361.1211.2151.0000	Aquisição de Material Didático-Escolares			201.000,00	201.000,00
12.361.1211.2152.0000	Capacitação e Treinamento de Professores			202.000,00	202.000,00
12 361 1212	EXPANSÃO DA REDE FÍSICA - FUNDEB		700.000,00		700.000,00
12.361.1212.1074.0000	Construção, Ampliação e Reforma de Unidades de Ensino Fundamental - FUNDEB		200.000,00		200.000,00
12.361.1212.1087.0000	Construção, Reforma e Ampliação da Escola Professor TITA		500.000,00		500.000,00

[Assinatura]



PREFEITURA MUNICIPAL DE XEXÉU

AV. MÁRIO MELO - CNPJ:12888517/0001-48

Orçamento Programa - Exercício de 2017

Anexo 06

Page 26

Lei: , Data:

PROGRAMA DE TRABALHO

(Inc. II, § 2º, Art. 2º)

03 FUNDOS

06 FUNDO MUNICIPAL DE EDUCAÇÃO - FME

Código	Especificação	Operação Especial	Projetos	Atividades	TOTAL
12 364	Ensino Superior			122.000,00	122.000,00
12 364 1210	TRANSPORTE UNIVERSITÁRIO			122.000,00	122.000,00
12.364.1210.2146.0000	Apoio ao Transporte Universitário			122.000,00	122.000,00
12 365	Educação Infantil		800.000,00	21.000,00	821.000,00
12 365 1211	FUNDO DE DESENVOLVIMENTO DA EDUCAÇÃO BÁSICA - FUNDEB			21.000,00	21.000,00
12.365.1211.2153.0000	Gestão de Pessoal do Ensino Infantil - 60%			3.000,00	3.000,00
12.365.1211.2154.0000	Gestão de Pessoal do Ensino Infantil - 40%			3.000,00	3.000,00
12.365.1211.2155.0000	Manutenção das Ações do Ensino Infantil			12.000,00	12.000,00
12.365.1211.2195.0000	Manutenção, Conserto e Conservação de Unidades do Ensino Infantil			3.000,00	3.000,00
12 365 1212	EXPANSÃO DA REDE FÍSICA - FUNDEB		800.000,00		800.000,00
12.365.1212.1075.0000	Construção de Creches		800.000,00		800.000,00
99	Reserva de Contingência	217.000,00			217.000,00
99 999	Reserva de Contingência	217.000,00			217.000,00
99 999 9999	RESERVA DE CONTINGÊNCIA	217.000,00			217.000,00
99.999.9999.9005.0000	Reserva de Contingência	217.000,00			217.000,00
TOTAL		217.000,00	1.835.000,00	19.443.000,00	21.295.000,00

PROGRAMA DE TRABALHO
 (Inc. II, § 2º, Art. 2º)

04 CONSÓRCIOS

04 CONSÓRCIO PÚBLICO DOS MUNICÍPIOS DA MATA SUL - COMSUL

Código	Especificação	Operação Especial	Projetos	Atividades	Total
04	Administração		4.000,00	26.000,00	30.000,00
04	122 Administração Geral		4.000,00	26.000,00	30.000,00
04	122 0062 GESTÃO ADMINISTRATIVA DO CONSÓRCIO		4.000,00	26.000,00	30.000,00
04.122.0062.1091.0000	Aquisição de Veículos, Móveis, Máquinas e Equipamentos Diversos para o Consórcio		4.000,00		4.000,00
04.122.0062.2214.0000	Manutenção das Atividades Administrativas do Consórcio			26.000,00	26.000,00
10	Saúde			350.000,00	350.000,00
10	122 Administração Geral			350.000,00	350.000,00
10	122 0300 GESTÃO DOS SERVIÇOS DE SAÚDE DOS ENTES CONSORCIADOS			350.000,00	350.000,00
10.122.0300.2215.0000	Manutenção das Ativ. Administrativas do Núcleo Int. em Saúde dos Conveniados do COMSUL - NIS			350.000,00	350.000,00
10	301 Atenção Básica		5.000,00	70.000,00	75.000,00
10	301 0306 GESTÃO DOS SERVIÇOS DE SAÚDE DOS ENTES CONSORCIADOS PELO NIS - ATENÇÃO BÁSICA		5.000,00	70.000,00	75.000,00
10.301.0306.1002.0000	Aquisição de Equipamento e Material Permanente - Atenção Básica		5.000,00		5.000,00
10.301.0306.2216.0000	Manutenção das Atividades do Núcleo Intermunicipal em Saúde NIS - Atenção Básica			70.000,00	70.000,00
10	302 Assistência Hospitalar e Ambulatorial		5.000,00	70.000,00	75.000,00
10	302 0307 GESTÃO DOS SERVIÇOS DE SAÚDE DOS ENTES CONSORCIADOS PELO NIS - ATENÇÃO HOSPITALAR E AMBULATORIAL		5.000,00	70.000,00	75.000,00
10.302.0307.1093.0000	Aquisição de Equipamento e Material Permanente - Atenção Hospitalar e Ambulatorial		5.000,00		5.000,00
10.302.0307.2217.0000	Manutenção das Atividades do Núcleo Intermunicipal em Saúde NIS - Média e Alta Complexidade			70.000,00	70.000,00
17	Saneamento		6.000,00	94.000,00	100.000,00
17	512 Saneamento Básico Urbano		6.000,00	94.000,00	100.000,00
17	512 0302 PROGRAMA CONSORCIAL DE MEIO AMBIENTE		6.000,00	94.000,00	100.000,00
17.512.0302.1094.0000	Aquisição de Equipamento para o Núcleo Intermunicipal de Saneamento Básico - NISB		6.000,00		6.000,00
17.512.0302.1095.0000	Modernização de Estrutura Física (Construção, Reforma ou Ampliação) de Sede do Aterro Sanitário		1.000,00		1.000,00
17.512.0302.2218.0000	Manut. das Ativ. do Núcleo Intermunicipal de Saneamento Básico dos Conveniados do COMSUL - NISB			94.000,00	94.000,00
25	Energia		20.000,00	180.000,00	200.000,00
25	752 Energia Elétrica		20.000,00	180.000,00	200.000,00
25	752 0298 GESTÃO DO NÚCLEO INTERMUNICIPAL DE ILUMINAÇÃO PÚBLICA - NIIP		20.000,00	180.000,00	200.000,00
25.752.0298.1096.0000	Aquisição de Equip. e Material Permanente p/ Manutenção do Núcleo Int. de Iluminação Pública		20.000,00		20.000,00
25.752.0298.2219.0000	Manutenção das Atividades do Núcleo Intermunicipal de Iluminação Pública - NIIP			180.000,00	180.000,00

[Assinatura]



PREFEITURA MUNICIPAL DE XEXÉU
AV. MÁRIO MELO - CNPJ:12889517/0001-48

Orçamento Programa - Exercício de 2017
Anexo 08
Page 28
Lei, Data:

PROGRAMA DE TRABALHO
(Inc. II, § 2º, Art. 2º)

Código	Especificação	Operação Especial	Projetos	Atividades	Total
04	CONSÓRCIOS				
04	CONSÓRCIO PÚBLICO DOS MUNICÍPIOS DA MATA SUL - CONSUL				
	TOTAL	0,00	40.000,00	790.000,00	830.000,00
	TOTAL GERAL	799.000,00	5.874.000,00	39.313.000,00	45.986.000,00

PREFEITURA MUNICIPAL DE XEXÉU

AV. MÁRIO MELO - CNPJ:12888517/0001-48

Orçamento-Programa - Exercício de 2017

Anexo 07

Page 1

Lei: , Data:



**PROGRAMA DE TRABALHO DO GOVERNO
DEMONSTRATIVO DE FUNÇÕES, SUBFUNÇÕES E PROGRAMAS
POR PROJETOS, ATIVIDADES E OPERAÇÕES ESPECIAIS**
(Inc. II, § 2º, Art. 2º)

Código	Especificação	Operação Especial	Projetos	Atividades	Total
01	Legislativa	0,00	136.000,00	1.899.000,00	2.035.000,00
01	031 Ação Legislativa	0,00	136.000,00	1.899.000,00	2.035.000,00
01	031 0101 AÇÃO LEGISLATIVA	0,00	136.000,00	1.899.000,00	2.035.000,00
01.031.0101.1001.0000	Aquisição de Veículos para o Poder Legislativo	0,00	13.000,00	0,00	13.000,00
01.031.0101.1002.0000	Aquisição de Móveis, Máquinas e Equipamentos Diversos	0,00	27.000,00	0,00	27.000,00
01.031.0101.1003.0000	Construção, Reforma e/ou Ampliação da Estrutura da Câmara	0,00	88.000,00	0,00	88.000,00
01.031.0101.1004.0000	Aquisição de Hardware e Software para o Poder Legislativo	0,00	8.000,00	0,00	8.000,00
01.031.0101.2001.0000	Gestão Administrativa da Unidade	0,00	0,00	0,00	0,00
01.031.0101.2002.0000	Despesas com Subsídios de Vereadores	0,00	0,00	379.000,00	379.000,00
01.031.0101.2003.0000	Concessão de Diárias para Vereadores do Poder Legislativo	0,00	0,00	753.000,00	753.000,00
01.031.0101.2004.0000	Contratação de Consultoria e Assessoria Técnica e Jurídica	0,00	0,00	40.000,00	40.000,00
01.031.0101.2005.0000	Verba de Representação do Presidente do Poder Legislativo	0,00	0,00	80.000,00	80.000,00
01.031.0101.2006.0000	Pagamento de Despesa e Encargos vindos de Exercícios Anteriores	0,00	0,00	82.000,00	82.000,00
01.031.0101.2007.0000	Contribuição para Órgãos Previdenciários	0,00	0,00	7.000,00	7.000,00
01.031.0101.2008.0000	Proventos dos Inativos e Pensiones da Câmara	0,00	0,00	187.000,00	187.000,00
01.031.0101.2009.0000	Despesas com Diárias do Funcionário do Poder Legislativo	0,00	0,00	9.000,00	9.000,00
01.031.0101.2010.0000	Despesas com Passagens e Locomoções	0,00	0,00	14.000,00	14.000,00
01.031.0101.2011.0000	Despesas Realizadas com Verba de Gabinete e Verba Indenizatória	0,00	0,00	5.000,00	5.000,00
01.031.0101.2012.0000	Locação de Veículo a Serviço da Câmara	0,00	0,00	61.000,00	61.000,00
01.031.0101.2013.0000	Divulgação Institucional do Poder Legislativo	0,00	0,00	58.000,00	58.000,00
01.031.0101.2014.0000	Modernização Administrativa e Informatização	0,00	0,00	84.000,00	84.000,00
01.031.0101.2015.0000	Despesas com Encomendas e Decisões Judiciais	0,00	0,00	43.000,00	43.000,00
01.031.0101.2016.0000	Implantação do Sistema de Controle Interno	0,00	0,00	57.000,00	57.000,00
04	Administração	0,00	120.000,00	4.842.000,00	4.962.000,00
04	032 Controle Externo	0,00	0,00	3.000,00	3.000,00
04	032 0404 APOIO AOS CONSELHOS MUNICIPAIS	0,00	0,00	3.000,00	3.000,00
04.032.0404.2020.0000	Manutenção de atividades vinculadas aos Conselhos em suas ações de cidadania e controle social	0,00	0,00	3.000,00	3.000,00
04	121 Planejamento e Orçamento	0,00	6.000,00	62.000,00	68.000,00
04	121 0401 GESTÃO ADMINISTRATIVA DO MUNICÍPIO	0,00	0,00	59.000,00	59.000,00
04.121.0401.2023.0000	Gestão Administrativa de Pessoal da Secretaria de Orçamento Participativo	0,00	0,00	53.000,00	53.000,00
04.121.0401.2024.0000	Manutenção das Atividades da Secretaria de Orçamento Participativo	0,00	0,00	3.000,00	3.000,00
04.121.0401.2025.0000	Implantar e Manutenção da Ouvidoria Municipal	0,00	0,00	3.000,00	3.000,00
04	121 0402 REEQUIPAMENTO E APERFEIÇOAMENTO DO MUNICÍPIO	0,00	1.000,00	0,00	1.000,00
04.121.0402.1008.0000	Aquisição de Equipamentos Diversos para a Ouvidoria Municipal	0,00	1.000,00	0,00	1.000,00
04	121 1507 FUNDO DE DESENVOLVIMENTO MUNICIPAL - FEM	0,00	5.000,00	3.000,00	8.000,00
04.121.1507.1086.0000	Aquisição de Móveis, Máquinas e Equipamentos Diversos para o FEM	0,00	5.000,00	0,00	5.000,00
04.121.1507.2137.0000	Implantação e Manutenção das Atividades do Fundo de Desenvolvimento Municipal - FEM	0,00	0,00	3.000,00	3.000,00
04	122 Administração Geral	0,00	114.000,00	4.577.000,00	4.691.000,00
04	122 0062 GESTÃO ADMINISTRATIVA DO CONSÓRCIO	0,00	4.000,00	26.000,00	30.000,00
04.122.0062.1081.0000	Aquisição de Veículos, Móveis, Máquinas e Equipamentos Diversos para o Consórcio	0,00	4.000,00	0,00	4.000,00
04.122.0062.2214.0000	Manutenção das Atividades Administrativas do Consórcio	0,00	0,00	26.000,00	26.000,00

PREFEITURA MUNICIPAL DE XEXÉU

AV. MÁRIO MELO - CNPJ:12988517/0001-48

Orçamento Programa - Exercício de 2017

Anexo 07

Page 2

Lei: , Data:



**PROGRAMA DE TRABALHO DO GOVERNO
DEMONSTRATIVO DE FUNÇÕES, SUBFUNÇÕES E PROGRAMAS
POR PROJETOS, ATIVIDADES E OPERAÇÕES ESPECIAIS**
(Inc. II, § 2º, Art. 2º)

Código	Especificação	Operação Especial	Projetos	Atividades	Total
04	Administração	0,00	120.000,00	4.842.000,00	4.762.000,00
04	122 Administração Geral	0,00	114.000,00	4.577.000,00	4.691.000,00
04	122 0401 GESTÃO ADMINISTRATIVA DO MUNICÍPIO	0,00	0,00	4.393.000,00	4.393.000,00
04.122.0401.2017.0000	Gestão Administrativa do Pessoal do Gabinete do Prefeito	0,00	0,00	577.000,00	577.000,00
04.122.0401.2018.0000	Manutenção das Atividades do Gabinete do Prefeito	0,00	0,00	106.000,00	106.000,00
04.122.0401.2020.0000	Gestão Administrativa de Pessoal da Secretaria de Governo e Articulação Política	0,00	0,00	79.000,00	79.000,00
04.122.0401.2021.0000	Manutenção das Atividades da Secretaria de Governo e Articulação Política	0,00	0,00	4.000,00	4.000,00
04.122.0401.2022.0000	Manutenção das Atividades da Coordenadoria da Juventude	0,00	0,00	3.000,00	3.000,00
04.122.0401.2027.0000	Gestão Administrativa de Pessoal da Secretaria de Administração	0,00	0,00	761.000,00	761.000,00
04.122.0401.2028.0000	Manutenção das Atividades Gerais da Secretaria de Administração	0,00	0,00	447.000,00	447.000,00
04.122.0401.2029.0000	Capacitação, Treinamento e Qualificação dos Servidores	0,00	0,00	3.000,00	3.000,00
04.122.0401.2031.0000	Gestão Administrativa de Pessoal da Secretaria de Cultura, Turismo e Esportes	0,00	0,00	53.000,00	53.000,00
04.122.0401.2032.0000	Manutenção das Atividades da Secretaria de Cultura, Turismo e Esportes	0,00	0,00	5.000,00	5.000,00
04.122.0401.2044.0000	Gestão Administrativa da Secretaria de Finanças e Tesouraria	0,00	0,00	192.000,00	192.000,00
04.122.0401.2045.0000	Manutenção das Atividades da Secretaria de Finanças e Tesouraria	0,00	0,00	318.000,00	318.000,00
04.122.0401.2046.0000	Formação do Patrimônio dos Servidores Públicos	0,00	0,00	390.000,00	390.000,00
04.122.0401.2047.0000	Gestão Administrativa de Pessoal da Secretaria de Obras, Transporte e Serviços Públicos	0,00	0,00	1.184.000,00	1.184.000,00
04.122.0401.2048.0000	Manutenção das Atividades da Secretaria de Obras, Transporte e Serviços Públicos	0,00	0,00	248.000,00	248.000,00
04.122.0401.2049.0000	Implantação e Manutenção da Guarda Municipal	0,00	0,00	7.000,00	7.000,00
04.122.0401.2066.0000	Gestão Administrativa de Pessoal da Secretaria de Gestão Distrital	0,00	0,00	2.000,00	2.000,00
04.122.0401.2067.0000	Manutenção das Atividades da Secretaria de Gestão Distrital	0,00	0,00	4.000,00	4.000,00
04	122 0402 REEQUIPAMENTO E APERFEIÇOAMENTO DO MUNICÍPIO	0,00	109.000,00	0,00	109.000,00
04.122.0402.1008.0000	Aquisição de Veículo, Móveis, Máquinas e Equipamento Diversos pro Gabinete do Prefeito	0,00	5.000,00	0,00	5.000,00
04.122.0402.1007.0000	Aquisição de Equipamentos Diversos para Secretaria de Governo	0,00	1.000,00	0,00	1.000,00
04.122.0402.1009.0000	Aquisição de Móveis, Máquinas e Equipamentos para a Secretaria de Administração	0,00	15.000,00	0,00	15.000,00
04.122.0402.1010.0000	Aquisição de equipamentos diversos para Secretaria de Cultura, Turismo e Esporte	0,00	3.000,00	0,00	3.000,00
04.122.0402.1014.0000	Aquisição de Móveis, Máquinas e Equipamentos para Secretaria de Finanças	0,00	5.000,00	0,00	5.000,00
04.122.0402.1015.0000	Aquisição de Veículo, Móveis, Máquinas e Equipamentos para Secretaria de Obras	0,00	30.000,00	0,00	30.000,00
04.122.0402.1016.0000	Aquisição de Veículos e Máquinas Pesadas (Tratores e Outros)	0,00	50.000,00	0,00	50.000,00
04	122 0403 DIVULGAÇÃO E COMUNICAÇÃO INSTITUCIONAL	0,00	0,00	27.000,00	27.000,00
04.122.0403.2019.0000	Divulgação Institucional, Imprensa e Publicação Diversos pro Gabinete do Prefeito	0,00	0,00	27.000,00	27.000,00
04	122 0405 APOIO À INSTITUIÇÕES SEM FINS LUCRATIVOS	0,00	1.000,00	26.000,00	27.000,00
04.122.0405.1083.0000	Amparo e Colaboração as Instituições sem Fins Lucrativos	0,00	1.000,00	0,00	1.000,00
04.122.0405.2030.0000	Cooperação e Apoio as Instituições sem Fins Lucrativos	0,00	0,00	26.000,00	26.000,00
04	122 0406 CONSÓRCIO COM MUNICÍPIOS E OUTROS ENTES FEDERADOS	0,00	0,00	105.000,00	105.000,00
04.122.0406.2213.0000	Rateio para Participação em Consórcio Público - COMSUL	0,00	0,00	105.000,00	105.000,00
08	Assistência Social	0,00	108.000,00	1.443.000,00	1.549.000,00
08	032 Controle Externo	0,00	0,00	7.000,00	7.000,00
08	032 0806 CONSELHO MUNICIPAL DE ASSISTÊNCIA SOCIAL	0,00	0,00	7.000,00	7.000,00
08.032.0805.2114.0000	Apoio das atividades do Conselho Municipal de Assistência Social	0,00	0,00	3.000,00	3.000,00
08.032.0805.2115.0000	Apoio das atividades do Conselho Tutelar	0,00	0,00	4.000,00	4.000,00

PREFEITURA MUNICIPAL DE XEXÉU

AV. MÁRIO MELO - CNPJ:12889517/0001-48

Orçamento Programa - Exercício de 2017

Anexo 07

Página 3

Lei: , Data:



PROGRAMA DE TRABALHO DO GOVERNO
DEMONSTRATIVO DE FUNÇÕES, SUBFUNÇÕES E PROGRAMAS
POR PROJETOS, ATIVIDADES E OPERAÇÕES ESPECIAIS

(Inc. II, § 2º, Art. 2º)

Código	Especificação	Operação Especial	Projetos	Atividades	Total
09	Assistência Social	0,00	106.000,00	1.443.000,00	1.549.000,00
09	122 Administração Geral	0,00	36.000,00	810.000,00	846.000,00
09	122 0401 GESTÃO ADMINISTRATIVA DO MUNICÍPIO	0,00	0,00	307.000,00	307.000,00
09.122.0401.2038.0000	Gestão Administrativa de Pessoal da Secretaria de assistência social, cidadania e juventude	0,00	0,00	299.000,00	299.000,00
09.122.0401.2039.0000	Manutenção das Atividades da Secretaria de assistência social, cidadania e juventude	0,00	0,00	5.000,00	5.000,00
09.122.0401.2040.0000	Manutenção das Atividades da Coordenadoria de Mulher	0,00	0,00	3.000,00	3.000,00
09	122 0402 REEQUIPAMENTO E APERFEIÇOAMENTO DO MUNICÍPIO	0,00	5.000,00	0,00	5.000,00
09.122.0402.1013.0000	Aquisição de Veículos, móveis e equipamentos para Secretaria de assistência social, cidadania e juventude	0,00	5.000,00	0,00	5.000,00
09	122 0804 GESTÃO ADMINISTRATIVA DO FUNDO MUNICIPAL DOS DIREITOS DA CRIANÇA E ADOLESCENTE	0,00	1.000,00	11.000,00	12.000,00
09.122.0804.1057.0000	Aquisição de Móveis, Máquinas e Equipamentos Diversos para o FMDCA	0,00	1.000,00	0,00	1.000,00
09.122.0804.2112.0000	Gestão Administrativa do Fundo Municipal dos Direitos da Criança e Adolescente	0,00	0,00	3.000,00	3.000,00
09.122.0804.2113.0000	Manutenção das Atividades do Fundo Municipal dos Direitos da Criança e Adolescente	0,00	0,00	8.000,00	8.000,00
09	122 0806 GESTÃO ADMINISTRATIVA DO FUNDO MUNICIPAL DE ASSISTÊNCIA SOCIAL	0,00	25.000,00	492.000,00	517.000,00
09.122.0806.1058.0000	Aquisição de Veículos, Móveis, Máquinas e Equipamentos Diversos	0,00	25.000,00	0,00	25.000,00
09.122.0806.2116.0000	Gestão Administrativa de Pessoal do Fundo Municipal de Assistência Social	0,00	0,00	5.000,00	5.000,00
09.122.0806.2117.0000	Manutenção das Atividades Gerais do Fundo Municipal de Assistência Social	0,00	0,00	187.000,00	187.000,00
09.122.0806.2119.0000	Distribuição Gratuita de Materiais, Bens ou Serviços conforme Lei	0,00	0,00	300.000,00	300.000,00
09	122 1501 DESAPROPRIAÇÕES DE IMÓVEIS	0,00	5.000,00	0,00	5.000,00
09.122.1501.1077.0000	Desapropriações de Imóveis - FMS	0,00	5.000,00	0,00	5.000,00
09	241 Assistência ao Idoso	0,00	10.000,00	0,00	10.000,00
09	241 0801 ATENÇÃO A PESSOA IDOSA	0,00	10.000,00	0,00	10.000,00
09.241.0801.1017.0000	Construção, reforma e/ ou ampliação de Centros de Convivência ao Idoso	0,00	10.000,00	0,00	10.000,00
09	242 Assistência ao Portador de Deficiência	0,00	0,00	3.000,00	3.000,00
09	242 0802 PROGRAMA DE PROTEÇÃO SOCIAL BÁSICA	0,00	0,00	3.000,00	3.000,00
09.242.0802.2121.0000	Apoio aos Portadores de Deficiência Física	0,00	0,00	3.000,00	3.000,00
09	243 Assistência à Criança e ao Adolescente	0,00	20.000,00	0,00	20.000,00
09	243 0802 PROGRAMA DE PROTEÇÃO SOCIAL BÁSICA	0,00	20.000,00	0,00	20.000,00
09.243.0802.1018.0000	Construção, reforma e/ ou ampliação do PROJOVEM	0,00	10.000,00	0,00	10.000,00
09.243.0802.1019.0000	Construção, reforma e/ ou ampliação do CRAS	0,00	10.000,00	0,00	10.000,00
09	244 Assistência Comunitária	0,00	40.000,00	623.000,00	663.000,00



**PROGRAMA DE TRABALHO DO GOVERNO
 DEMONSTRATIVO DE FUNÇÕES, SUBFUNÇÕES E PROGRAMAS
 POR PROJETOS, ATIVIDADES E OPERAÇÕES ESPECIAIS**
 (Inc. II, § 2º, Art. 2º)

Código	Especificação	Operação Especial	Projetos	Atividades	Total
05	Assistência Social	0,00	108.000,00	1.443.000,00	1.549.000,00
00	244 Assistência Comunitária	0,00	40.000,00	623.000,00	663.000,00
05	244 0802 PROGRAMA DE PROTEÇÃO SOCIAL BÁSICA	0,00	5.000,00	127.000,00	132.000,00
05.244.0802.1050.0000	Reequipamento dos Programas Assistenciais vinculados a Proteção Social Básica	0,00	5.000,00	0,00	5.000,00
05.244.0802.2124.0000	Centro de Referência de Assistência Social - CRAS	0,00	0,00	112.000,00	112.000,00
05.244.0802.2125.0000	Proteção e Atendimento Integral à Família - PAIF	0,00	0,00	5.000,00	5.000,00
05.244.0802.2159.0000	Manutenção do Programa BPC na Escola	0,00	0,00	5.000,00	5.000,00
05.244.0802.2164.0000	Manutenção do Programa de Benefícios de Prestação Continuada - BPC	0,00	0,00	5.000,00	5.000,00
00	244 0803 PROGRAMA DE PROTEÇÃO SOCIAL ESPECIAL	0,00	10.000,00	134.000,00	144.000,00
05.244.0803.1021.0000	Construção, reforma e/ou ampliação do CREAS	0,00	10.000,00	0,00	10.000,00
05.244.0803.2127.0000	Centro de Referência Especial de Assistência Social - CREAS	0,00	0,00	134.000,00	134.000,00
00	244 0807 SERVIÇOS DE CONVIVÊNCIA E FORTALECIMENTO DE VÍNCULOS	0,00	15.000,00	224.000,00	239.000,00
05.244.0807.1050.0000	Aquisição de Móveis, Máquinas e Equipamentos Diversos para SCFV	0,00	15.000,00	0,00	15.000,00
05.244.0807.2123.0000	Manutenção das Atividades de Serviços de Convivência de Vínculos	0,00	0,00	224.000,00	224.000,00
00	244 0808 GESTÃO DESCENTRALIZADA DO SISTEMA ÚNICO DE ASSISTÊNCIA SOCIAL	0,00	10.000,00	134.000,00	144.000,00
05.244.0808.1001.0000	Aquisição de Equipamentos Diversos para o IGDF	0,00	10.000,00	0,00	10.000,00
05.244.0808.2128.0000	Programa do Bem Família - IGDF	0,00	0,00	112.000,00	112.000,00
05.244.0808.2129.0000	PROGRAMA IGDF-SUAS	0,00	0,00	22.000,00	22.000,00
00	244 0809 REQUALIFICAÇÃO PROFISSIONAL E EMPREGABILIDADE	0,00	0,00	4.000,00	4.000,00
05.244.0809.2130.0000	Manutenção das atividades de Cursos Profissionalizantes	0,00	0,00	4.000,00	4.000,00
09	Providência Social	0,00	0,00	124.000,00	124.000,00
09	274 Previdência Especial	0,00	0,00	124.000,00	124.000,00
09	274 0901 BENEFÍCIOS, PROVENTOS E AUXÍLIOS	0,00	0,00	124.000,00	124.000,00
09.274.0901.2041.0000	Aposentadorias e Pensões	0,00	0,00	124.000,00	124.000,00
10	Saúde	0,00	1.345.000,00	8.187.000,00	9.532.000,00
10	032 Controle Externo	0,00	0,00	3.000,00	3.000,00
10	032 1002 CONSELHO MUNICIPAL DE SAÚDE	0,00	0,00	3.000,00	3.000,00
10.032.1002.2058.0000	Apoio às atividades do Conselho Municipal de Saúde	0,00	0,00	3.000,00	3.000,00
10	122 Administração Geral	0,00	85.000,00	2.198.000,00	2.283.000,00
10	122 0000 GESTÃO DOS SERVIÇOS DE SAÚDE DOS ENTES CONSORCIADOS	0,00	0,00	350.000,00	350.000,00
10.122.0300.2215.0000	Manutenção das Ativ. Administrativas do Núcleo Int. em Saúde dos Conveniados do CONSUL - NIS	0,00	0,00	350.000,00	350.000,00
10	122 0401 GESTÃO ADMINISTRATIVA DO MUNICÍPIO	0,00	0,00	7.000,00	7.000,00
10.122.0401.2057.0000	Gestão Administrativa de Pessoal da Secretaria de Saúde	0,00	0,00	3.000,00	3.000,00
10.122.0401.2058.0000	Manutenção das Atividades da Secretaria de Saúde	0,00	0,00	4.000,00	4.000,00

PREFEITURA MUNICIPAL DE XEXÉU

AV. MÁRIO MELO - CNPJ: 12986517/0001-48

Orçamento Programa - Exercício de 2017

Anexo 07

Página 5

Lei: , Data:



**PROGRAMA DE TRABALHO DO GOVERNO
DEMONSTRATIVO DE FUNÇÕES, SUBFUNÇÕES E PROGRAMAS
POR PROJETOS, ATIVIDADES E OPERAÇÕES ESPECIAIS**
(Inc. II, § 2º, Art. 2º)

Código	Especificação	Operação Especial	Projetos	Atividades	Total
10	Saúde	0,00	1.345.000,00	8.187.000,00	9.532.000,00
10	122 Administração Geral	0,00	85.000,00	2.198.000,00	2.283.000,00
10	122 1003 GESTÃO ADMINISTRATIVA DO FUNDO MUNICIPAL DE SAÚDE	0,00	0,00	1.841.000,00	1.841.000,00
10.122.1003.2069.0000	Gestão Administrativa de Pessoal do Fundo Municipal de Saúde	0,00	0,00	1.424.000,00	1.424.000,00
10.122.1003.2070.0000	Manutenção das Atividades Gerais do Fundo Municipal de Saúde	0,00	0,00	399.000,00	399.000,00
10.122.1003.2071.0000	Quilômetro em Saúde - SUS	0,00	0,00	3.000,00	3.000,00
10.122.1003.2072.0000	Distribuição Gratuita de Materiais, Bens ou Serviços conforme Lei	0,00	0,00	15.000,00	15.000,00
10	122 1004 REEQUIPAMENTO DAS UNIDADES DE SAÚDE	0,00	80.000,00	0,00	80.000,00
10.122.1004.1045.0000	Aquisição de Veículos, Ambulâncias, LTI Móvel, Móveis, Máquinas diversos	0,00	80.000,00	0,00	80.000,00
10	12E 1501 DESAPROPRIAÇÕES DE IMÓVEIS	0,00	5.000,00	0,00	5.000,00
10.122.1501.1085.0000	Desapropriações de Imóveis - FMS	0,00	5.000,00	0,00	5.000,00
10	131 Comunicação Social	0,00	0,00	3.000,00	3.000,00
10	131 1005 DIVULGAÇÃO INSTITUCIONAL DA SAÚDE	0,00	0,00	3.000,00	3.000,00
10.131.1005.2073.0000	Divulgação Institucional das Ações de Saúde	0,00	0,00	3.000,00	3.000,00
10	242 Assistência ao Portador de Deficiência	0,00	0,00	3.000,00	3.000,00
10	242 1006 ATENÇÃO À SAÚDE DO PORTADOR DE DEFICIÊNCIA	0,00	0,00	3.000,00	3.000,00
10.242.1006.2074.0000	Incentivo à Atenção à Saúde do Portador de Deficiência	0,00	0,00	3.000,00	3.000,00
10	301 Atenção Básica	0,00	195.000,00	3.546.000,00	3.741.000,00
10	301 0906 GESTÃO DOS SERVIÇOS DE SAÚDE DOS ENTES CONSORCIADOS PELO NIS - ATENÇÃO BÁSICA	0,00	5.000,00	70.000,00	75.000,00
10.301.0906.1082.0000	Aquisição de Equipamento e Material Permanente - Atenção Básica	0,00	5.000,00	0,00	5.000,00
10.301.0906.2215.0000	Manutenção das Atividades do Núcleo Intermunicipal em Saúde NIS - Atenção Básica	0,00	0,00	70.000,00	70.000,00
10	301 1007 PROGRAMA DE ATENÇÃO BÁSICA EM SAÚDE	0,00	0,00	80.000,00	80.000,00
10.301.1007.2075.0000	Incentivo à Atenção à Saúde da Criança	0,00	0,00	3.000,00	3.000,00
10.301.1007.2076.0000	Incentivo à Atenção à Saúde do Adolescente	0,00	0,00	3.000,00	3.000,00
10.301.1007.2077.0000	Manutenção do Programa Saúde do Idoso	0,00	0,00	3.000,00	3.000,00
10.301.1007.2078.0000	Manutenção das Atividades do Programa Saúde do Homem	0,00	0,00	3.000,00	3.000,00
10.301.1007.2079.0000	Manutenção das Atividades do Centro de Reabilitação	0,00	0,00	32.000,00	32.000,00
10.301.1007.2080.0000	Manutenção das Doenças Crônicas Degenerativas Hipertensão Arterial e Diabetes Mellitus	0,00	0,00	4.000,00	4.000,00
10.301.1007.2081.0000	Manutenção da Vigilância prevenção e Atenção em HIV/AIDS e outras doenças Sexualmente Transmissíveis	0,00	0,00	4.000,00	4.000,00
10.301.1007.2082.0000	Manutenção do Programa Humanização da Saúde	0,00	0,00	3.000,00	3.000,00
10.301.1007.2083.0000	Promoção de Apoio ao diagnóstico Laboratorial	0,00	0,00	22.000,00	22.000,00
10.301.1007.2084.0000	Promoção de Ações ao Programa Saúde do Trabalhador	0,00	0,00	3.000,00	3.000,00
10	301 1008 PROGRAMA SAÚDE DA FAMÍLIA	0,00	100.000,00	1.406.000,00	1.506.000,00
10.301.1008.1046.0000	Aquisição de Móveis e Equipamentos diversos para as Unidades Básicas de Saúde - UBS	0,00	100.000,00	0,00	100.000,00
10.301.1008.2085.0000	Gestão Administrativa de Pessoal do Programa Saúde da Família - PSF	0,00	0,00	4.000,00	4.000,00
10.301.1008.2086.0000	Manutenção das Atividades Gerais do Programa Saúde da Família - PSF	0,00	0,00	1.402.000,00	1.402.000,00
10	301 1009 NÚCLEOS DE APOIO À SAÚDE DA FAMÍLIA - NASF	0,00	30.000,00	484.000,00	514.000,00
10.301.1009.1047.0000	Aquisição de Móveis e Equipamentos diversos para o NASF	0,00	30.000,00	0,00	30.000,00
10.301.1009.2087.0000	Gestão Administrativa de Pessoal das Atividades do NASF	0,00	0,00	23.000,00	23.000,00
10.301.1009.2088.0000	Manutenção das Atividades do NASF	0,00	0,00	461.000,00	461.000,00



PREFEITURA MUNICIPAL DE XEXÉU
AV. MÁRIO MELO - CNPJ:12888517/0001-48

Orçamento Programa - Exercício de 2017
Anexo 07
Page 6
Lei: , Data:

**PROGRAMA DE TRABALHO DO GOVERNO
DEMONSTRATIVO DE FUNÇÕES, SUBFUNÇÕES E PROGRAMAS
POR PROJETOS, ATIVIDADES E OPERAÇÕES ESPECIAIS**
(Inc. II, § 2º, Art. 2º)

Código	Especificação	Operação Especial	Projetos	Atividades	Total	
10	Saúde	0,00	1.245.000,00	8.187.000,00	9.432.000,00	
10	301	Atenção Básica	0,00	195.000,00	3.546.000,00	3.741.000,00
10.301.1010	PROGRAMA AGENTES COMUNITÁRIOS DE SAÚDE - PACS	0,00	50.000,00	757.000,00	807.000,00	
10.301.1010.1048.0000	Aquisição de Móveis e Equipamentos diversos para o PACS	0,00	50.000,00	0,00	50.000,00	
10.301.1010.2099.0000	Gestão Administrativa de Pessoal do PACS	0,00	0,00	592.000,00	592.000,00	
10.301.1010.2090.0000	Manutenção das Atividades do PACS	0,00	0,00	165.000,00	165.000,00	
10.301.1011	PROGRAMA SAÚDE BUCAL	0,00	10.000,00	382.000,00	402.000,00	
10.301.1011.1049.0000	Aquisição de Móveis, Equipamentos diversos para Programa Saúde Bucal	0,00	10.000,00	0,00	10.000,00	
10.301.1011.2091.0000	Gestão Administrativa de Pessoal do Programa Saúde Bucal	0,00	0,00	8.000,00	8.000,00	
10.301.1011.2092.0000	Manutenção das Atividades do Programa Saúde Bucal	0,00	0,00	366.000,00	366.000,00	
10.301.1012	PROGRAMA SAÚDE NA ESCOLA - PSE	0,00	0,00	6.000,00	6.000,00	
10.301.1012.2093.0000	Gestão Administrativa de Pessoal do Programa Saúde na Escola	0,00	0,00	2.000,00	2.000,00	
10.301.1012.2094.0000	Manutenção do Programa Saúde na Escola	0,00	0,00	4.000,00	4.000,00	
10.301.1013	AÇÕES BÁSICAS EM SAÚDE - SAÚDE DA MULHER	0,00	0,00	4.000,00	4.000,00	
10.301.1013.2095.0000	Manutenção das Ações Básicas em Saúde - Saúde da Mulher	0,00	0,00	4.000,00	4.000,00	
10.301.1014	FARMÁCIA BÁSICA E ASSISTÊNCIA FARMACÉUTICA	0,00	0,00	345.000,00	345.000,00	
10.301.1014.2096.0000	Manutenção do Programa Farmácia Básica	0,00	0,00	345.000,00	345.000,00	
10.301.1015	FARMÁCIA POPULAR	0,00	0,00	2.000,00	2.000,00	
10.301.1015.2097.0000	Manutenção do Programa Farmácia Popular	0,00	0,00	2.000,00	2.000,00	
10.302	Assistência Hospitalar e Ambulatorial	0,00	55.000,00	2.056.000,00	2.111.000,00	
10.302.0307	GESTÃO DOS SERVIÇOS DE SAÚDE DOS ENTES CONSORCIADOS PELO NIS - ATENÇÃO HOSPITALAR E AMBULATORIAL	0,00	5.000,00	70.000,00	75.000,00	
10.302.0307.1093.0000	Aquisição de Equipamento e Material Permanente - Atenção Hospitalar e Ambulatorial	0,00	5.000,00	0,00	5.000,00	
10.302.0307.2217.0000	Manutenção das Atividades do Núcleo Intermunicipal em Saúde NIS - Média e Alta Complexidade	0,00	0,00	70.000,00	70.000,00	
10.302.1016	ASSISTÊNCIA AMBULATORIAL E HOSPITALAR ESPECIALIZADA	0,00	30.000,00	1.660.000,00	1.690.000,00	
10.302.1016.1060.0000	Aquisição de Móveis, Veículos e Equipamentos Diversos Hospitalares	0,00	30.000,00	0,00	30.000,00	
10.302.1016.2098.0000	Manutenção dos Serviços Hospitalares e Ambulatoriais	0,00	0,00	1.556.000,00	1.556.000,00	
10.302.1016.2211.0000	Gestão Administrativa de Pessoal dos Hospitais e Ambulatoriais	0,00	0,00	4.000,00	4.000,00	
10.302.1017	CENTRO DE ESPECIALIDADE ODONTOLÓGICAS - CEO	0,00	10.000,00	161.000,00	171.000,00	
10.302.1017.1051.0000	Aquisição de Equipamentos Diversos para o CEO	0,00	10.000,00	0,00	10.000,00	
10.302.1017.2099.0000	Manutenção das Atividades do Centro de Especialidades Odontológicas - CEO	0,00	0,00	161.000,00	161.000,00	
10.302.1018	SERVIÇO DE ATENDIMENTO MÓVEL DE URGÊNCIA - SAMU	0,00	10.000,00	253.000,00	263.000,00	
10.302.1018.1052.0000	Aquisição de Móveis e Equipamentos Diversos para SAMU	0,00	5.000,00	0,00	5.000,00	
10.302.1018.1053.0000	Reforma e Ampliação ou Adaptação de Imóvel para o SAMU	0,00	5.000,00	0,00	5.000,00	
10.302.1018.2100.0000	Manutenção das atividades do SAMU	0,00	0,00	127.000,00	127.000,00	
10.302.1018.2204.0000	Gestão Administrativa de Pessoal do SAMU	0,00	0,00	126.000,00	126.000,00	
10.302.1020	PROGRAMA MÃE CORUJA	0,00	0,00	12.000,00	12.000,00	
10.302.1020.2102.0000	Implantação e Manutenção das Ações do Mãe Coruja	0,00	0,00	12.000,00	12.000,00	
10.303	Suporte Profilático e Terapêutico	0,00	0,00	13.000,00	13.000,00	
10.303.1021	TRATAMENTO FORA DO DOMICÍLIO - TFD	0,00	0,00	13.000,00	13.000,00	
10.303.1021.2103.0000	Manutenção das Ações de Tratamento Fora do Domicílio - TFD	0,00	0,00	13.000,00	13.000,00	

Guilherme



PREFEITURA MUNICIPAL DE XEXÉU

AV. MÁRIO MELO - CNPJ:12988517/0001-48

Orçamento Programa - Exercício de 2017

Anexo 07

Página 7

Lei: Data:

**PROGRAMA DE TRABALHO DO GOVERNO
DEMONSTRATIVO DE FUNÇÕES, SUBFUNÇÕES E PROGRAMAS
POR PROJETOS, ATIVIDADES E OPERAÇÕES ESPECIAIS**
(Inc. II, § 2º, Art. 2º)

Código	Especificação	Operação Especial	Projetos	Atividades	Total
10	Saúde	0,00	1.345.000,00	8.157.000,00	9.502.000,00
10	300 Suporte Profilático e Terapêutico	0,00	0,00	13.000,00	13.000,00
10	304 Vigilância Sanitária	0,00	5.000,00	18.000,00	23.000,00
10	304 1023 VIGILÂNCIA SANITÁRIA	0,00	5.000,00	18.000,00	23.000,00
10.304.1023.1054.0000	Aquisição de Móveis, Veículos e Equipamentos para Vigilância Sanitária	0,00	5.000,00	0,00	5.000,00
10.304.1023.2105.0000	Manutenção das Atividades do Programa de Vigilância Sanitária	0,00	0,00	11.000,00	11.000,00
10.304.1023.2106.0000	Manutenção do Programa de Vigilância Ambiental	0,00	0,00	3.000,00	3.000,00
10.304.1023.2212.0000	Gestão Administrativa de Pessoal da Vigilância Sanitária	0,00	0,00	4.000,00	4.000,00
10	305 Vigilância Epidemiológica	0,00	5.000,00	341.000,00	346.000,00
10	305 1024 VIGILÂNCIA EPIDEMIOLÓGICA	0,00	5.000,00	338.000,00	343.000,00
10.305.1024.1055.0000	Aquisição de Móveis, Veículos e Equipamentos Diversos para Vigilância Epidemiológica	0,00	5.000,00	0,00	5.000,00
10.305.1024.2107.0000	Gestão Administrativa de Pessoal do Programa de Combate a Endemias	0,00	0,00	316.000,00	316.000,00
10.305.1024.2108.0000	Manutenção das Atividades do Programa de Combate a Endemias	0,00	0,00	22.000,00	22.000,00
10	305 1025 PROGRAMA NACIONAL DE IMUNIZAÇÃO - PNI	0,00	0,00	3.000,00	3.000,00
10.305.1025.2109.0000	Manutenção das Atividades do Programa Nacional de Imunização	0,00	0,00	3.000,00	3.000,00
10	305 Alimentação e Nutrição	0,00	0,00	3.000,00	3.000,00
10	305 1026 ALIMENTAÇÃO E NUTRIÇÃO	0,00	0,00	3.000,00	3.000,00
10.305.1026.2110.0000	Manutenção do Programa Alimentação e Nutrição	0,00	0,00	3.000,00	3.000,00
10	451 Infra-Estrutura Urbana	0,00	950.000,00	0,00	950.000,00
10	451 1027 AMPLIAÇÃO DE UNIDADES DE SAÚDE	0,00	950.000,00	0,00	950.000,00
10.451.1027.1056.0000	Construção, reforma e ampliação de Unidades Básicas de Saúde - UBS	0,00	150.000,00	0,00	150.000,00
10.451.1027.1089.0000	Construção, Reforma e/ou Ampliação do Hospital	0,00	800.000,00	0,00	800.000,00
10	813 Lazer	0,00	50.000,00	3.000,00	53.000,00
10	813 1001 ACADEMIA DA CIDADE	0,00	50.000,00	3.000,00	53.000,00
10.813.1001.1022.0000	Construção, Reforma e Ampliação da Academia da Cidade	0,00	50.000,00	0,00	50.000,00
10.813.1001.2111.0000	Implantação e Manutenção da Academia da Cidade	0,00	0,00	3.000,00	3.000,00
12	Educação	0,00	1.835.000,00	18.504.000,00	21.159.000,00
12	122 Administração Geral	0,00	15.000,00	329.000,00	344.000,00
12	122 1201 GESTÃO EDUCACIONAL	0,00	0,00	61.000,00	61.000,00
12.122.1201.2042.0000	Gestão Administrativa de Pessoal da Secretaria de Educação	0,00	0,00	53.000,00	53.000,00
12.122.1201.2043.0000	Manutenção das Atividades Administrativa da Secretaria da Educação	0,00	0,00	8.000,00	8.000,00
12	122 1202 GESTÃO ADMINISTRAÇÃO DO FUNDO MUNICIPAL DE EDUCAÇÃO	0,00	5.000,00	268.000,00	273.000,00
12.122.1202.1088.0000	Aquisição de Veículos, Móveis, Máquinas e Equipamentos Diversos	0,00	5.000,00	0,00	5.000,00
12.122.1202.2138.0000	Gestão Administrativa de Pessoal do Fundo Municipal de Educação - FME	0,00	0,00	23.990,00	23.990,00
12.122.1202.2139.0000	Manutenção das Atividades do Fundo Municipal de Educação - FME	0,00	0,00	245.000,00	245.000,00

PREFEITURA MUNICIPAL DE XEXÉU

AV. MÁRIO MELO - CNPJ-12888517/0001-48

Orçamento Programa - Exercício de 2017

Anexo 07

Page 8

Lei: , Data:



**PROGRAMA DE TRABALHO DO GOVERNO
DEMONSTRATIVO DE FUNÇÕES, SUBFUNÇÕES E PROGRAMAS
POR PROJETOS, ATIVIDADES E OPERAÇÕES ESPECIAIS**
(Inc. II, § 2º, Art. 2º)

Código	Especificação	Operação Especial	Projetos	Atividades	Total
12	Educação	0,00	1.835.000,00	18.504.000,00	21.135.000,00
12	120 Administração Geral	0,00	15.000,00	329.000,00	344.000,00
12	122 1501 DESAPROPRIAÇÕES DE IMOVEIS	0,00	10.000,00	0,00	10.000,00
12.122.1501.1082.0000	Desapropriações de Imóveis - FME	0,00	10.000,00	0,00	10.000,00
12	300 Alimentação e Nutrição	0,00	0,00	793.000,00	793.000,00
12	300E 1204 PROGRAMA NACIONAL DE ALIMENTAÇÃO ESCOLAR - PNAE	0,00	0,00	793.000,00	793.000,00
12.300E.1204.12141.0000	Manutenção das Atividades do Programa Nacional de Alimentação - PNAE	0,00	0,00	793.000,00	793.000,00
12	361 Ensino Fundamental	0,00	1.020.000,00	18.238.000,00	19.258.000,00
12	361 1205 EXPANSÃO DA REDE MUNICIPAL DE ENSINO	0,00	50.000,00	0,00	50.000,00
12.361.1205.1090.0000	Construção, Ampliação e/ou Reforma para as Unidades Escolares	0,00	50.000,00	0,00	50.000,00
12	361 1206 PROGRAMA NACIONAL DE APOIO AO TRANSPORTE ESCOLAR - PNATE	0,00	0,00	680.000,00	680.000,00
12.361.1206.2143.0000	Apoio às Atividades do Programa Nacion. de Transport. Escolar - Pnate	0,00	0,00	680.000,00	680.000,00
12	361 1207 PROGRAMA CAMINHO DA ESCOLA	0,00	150.000,00	33.000,00	183.000,00
12.361.1207.1071.0000	Aquisição de Transporte Escolar pelo Programa Caminho da Escola	0,00	150.000,00	0,00	150.000,00
12.361.1207.2210.0000	Implantação e manutenção do Programa Caminho da Escola	0,00	0,00	33.000,00	33.000,00
12	361 1208 PROGRAMA DINHEIRO DIRETO NA ESCOLA - PDDE	0,00	0,00	5.000,00	5.000,00
12.361.1208.2145.0000	Implantação e Manutenção do Programa Dinheiro Direto na Escola - PDDE	0,00	0,00	5.000,00	5.000,00
12	361 1211 FUNDO DE DESENVOLVIMENTO DA EDUCAÇÃO BÁSICA - FUNDEB	0,00	120.000,00	17.521.000,00	17.641.000,00
12.361.1211.1073.0000	Aquisição de Veículos, Móveis, Máquinas e Equipamentos Diversos - FUNDEB	0,00	120.000,00	0,00	120.000,00
12.361.1211.2147.0000	Gestão Administrativa de Pessoal do Fundeb - 60%	0,00	0,00	11.879.000,00	11.879.000,00
12.361.1211.2148.0000	Gestão Administrativa de Pessoal do Fundeb - 40%	0,00	0,00	2.607.000,00	2.607.000,00
12.361.1211.2149.0000	Manutenção das Atividades Gerais do FUNDEB - 40%	0,00	0,00	2.612.000,00	2.612.000,00
12.361.1211.2150.0000	Manutenção, Consórcio e Conservação de Unidades escolares	0,00	0,00	20.000,00	20.000,00
12.361.1211.2151.0000	Aquisição de Material Didático-Escolares	0,00	0,00	201.000,00	201.000,00
12.361.1211.2152.0000	Capacitação e Treinamento de Professores	0,00	0,00	202.000,00	202.000,00
12	361 1212 EXPANSÃO DA REDE FÍSICA - FUNDEB	0,00	700.000,00	0,00	700.000,00
12.361.1212.1074.0000	Construção, Ampliação e Reforma de Unidades de Ensino Fundamental - FUNDEB	0,00	200.000,00	0,00	200.000,00
12.361.1212.1087.0000	Construção, Reforma e Ampliação da Escola Professor TITA	0,00	500.000,00	0,00	500.000,00
12	364 Ensino Superior	0,00	0,00	122.000,00	122.000,00
12	364 1210 TRANSPORTE UNIVERSITÁRIO	0,00	0,00	122.000,00	122.000,00
12.364.1210.2146.0000	Apoio ao Transporte Universitário	0,00	0,00	122.000,00	122.000,00
12	365 Educação Infantil	0,00	900.000,00	21.000,00	621.000,00
12	365 1211 FUNDO DE DESENVOLVIMENTO DA EDUCAÇÃO BÁSICA - FUNDEB	0,00	0,00	21.000,00	21.000,00
12.365.1211.2153.0000	Gestão de Pessoal do Ensino Infantil - 60%	0,00	0,00	3.000,00	3.000,00
12.365.1211.2154.0000	Gestão de Pessoal do Ensino Infantil - 40%	0,00	0,00	3.000,00	3.000,00
12.365.1211.2155.0000	Manutenção das Atividades do Ensino Infantil	0,00	0,00	12.000,00	12.000,00
12.365.1211.2156.0000	Manutenção, Consórcio e Conservação de Unidades do Ensino Infantil	0,00	0,00	3.000,00	3.000,00

[Handwritten signature]

PREFEITURA MUNICIPAL DE XEXÉU

AV. MÁRIO MELO - CNPJ: 12888517/0001-48

Orçamento Programa - Exercício de 2017

Anexo 07

Página 9

Lei: Data:



**PROGRAMA DE TRABALHO DO GOVERNO
DEMONSTRATIVO DE FUNÇÕES, SUBFUNÇÕES E PROGRAMAS
POR PROJETOS, ATIVIDADES E OPERAÇÕES ESPECIAIS**
(Inc. II, § 2º, Art. 2º)

Código	Especificação	Operação Especial	Projetos	Atividades	Total
12	Educação	0,00	1.835.000,00	19.504.000,00	21.139.000,00
12	360 Educação Infantil	0,00	900.000,00	21.000,00	921.000,00
12	360 1212 EXPANSÃO DA REDE FÍSICA - FUNDEB	0,00	600.000,00	0,00	600.000,00
12.360.1212.1075.0000	Construção de Creches	0,00	600.000,00	0,00	600.000,00
13	Cultura	0,00	7.000,00	913.000,00	920.000,00
13	392 Difusão Cultural	0,00	7.000,00	910.000,00	917.000,00
13	392 1301 BIBLIOTECA MUNICIPAL	0,00	2.000,00	3.000,00	5.000,00
13.392.1301.1011.0000	Aquisição de Acervo, Móveis, Máquinas e Equipamentos Diversos à Biblioteca	0,00	2.000,00	0,00	2.000,00
13.392.1301.2003.0000	Manutenção da Biblioteca Municipal	0,00	0,00	3.000,00	3.000,00
13	392 1302 BANDA MARCIAIS E MÚSICAS MUNICIPAIS	0,00	5.000,00	33.000,00	38.000,00
13.392.1302.1012.0000	Aquisição de Instrumentos p/ Banda Musical	0,00	5.000,00	0,00	5.000,00
13.392.1302.2034.0000	Implantação e Manutenção de Bandas Marciais e Músicas	0,00	0,00	33.000,00	33.000,00
13	392 1303 AÇÕES CULTURAIS	0,00	0,00	874.000,00	874.000,00
13.392.1303.2036.0000	Promoção de Eventos Cívicos, Folclóricos, Culturais e outros	0,00	0,00	874.000,00	874.000,00
13	685 Turismo	0,00	0,00	3.000,00	3.000,00
13	685 1304 PROMOÇÃO DO TURISMO	0,00	0,00	3.000,00	3.000,00
13.685.1304.2036.0000	Manutenção das ações voltadas ao Turismo	0,00	0,00	3.000,00	3.000,00
15	Urbanismo	0,00	1.800.000,00	990.000,00	2.590.000,00
15	122 Administração Geral	0,00	20.000,00	0,00	20.000,00
15	122 1501 DESAPROPRIAÇÕES DE IMÓVEIS	0,00	20.000,00	0,00	20.000,00
15.122.1501.1023.0000	Desapropriações de Imóveis	0,00	20.000,00	0,00	20.000,00
15	451 Infra-Estrutura Urbana	0,00	1.570.000,00	100.000,00	1.670.000,00
15	451 1502 EXPANSÃO FÍSICA DOS PRÉDIOS PÚBLICOS	0,00	10.000,00	0,00	10.000,00
15.451.1502.1024.0000	Construção, Ampliação e Restauração de Prédios Públicos	0,00	10.000,00	0,00	10.000,00
15	451 1503 CEMITÉRIO MUNICIPAL	0,00	10.000,00	3.000,00	13.000,00
15.451.1503.1025.0000	Construção, Reforma, Melhoramentos e/ou Ampliação de Cemitérios Públicos, Necrópoles e Velórios	0,00	10.000,00	0,00	10.000,00
15.451.1503.2050.0000	Manutenção de Cemitérios Públicos, Necrópoles e Velórios	0,00	0,00	3.000,00	3.000,00
15	451 1504 PAVIMENTAÇÃO: ASFALTO, CALÇAMENTO E MEIO-FIO	0,00	600.000,00	100.000,00	700.000,00
15.451.1504.1026.0000	Construção e/ou Reposição de Calçamento, Meio-fio e Recapeamento Asfáltico	0,00	600.000,00	0,00	600.000,00
15.451.1504.2061.0000	Manutenção dos Serviços de Obras e Urbanismo	0,00	0,00	100.000,00	100.000,00
15	451 1506 REVITALIZANDO PRAÇAS, CANTEROS E OUTROS	0,00	50.000,00	0,00	50.000,00
15.451.1506.1084.0000	Construção do Portal da Cidade	0,00	50.000,00	0,00	50.000,00
15	451 1507 FUNDO DE DESENVOLVIMENTO MUNICIPAL - FEM	0,00	700.000,00	0,00	700.000,00
15.451.1507.1067.0000	Pavimentação de vias Públicas	0,00	700.000,00	0,00	700.000,00
15	451 1508 FEIRA LIVRE	0,00	200.000,00	0,00	200.000,00
15.451.1508.1088.0000	Construção, Reforma e/ou Ampliação do Pátio da Feira Livre	0,00	200.000,00	0,00	200.000,00

**PREFEITURA MUNICIPAL DE XEXÉU**

AV. MÁRIO MELO - CNPJ:12988517/0001-48

Orçamento Programa - Exercício de 2017

Anexo 07

Page 10

Lei: Data:

**PROGRAMA DE TRABALHO DO GOVERNO
DEMONSTRATIVO DE FUNÇÕES, SUBFUNÇÕES E PROGRAMAS
POR PROJETOS, ATIVIDADES E OPERAÇÕES ESPECIAIS
(Inc. II, § 2º, Art. 2º)**

Código	Especificação	Operação Especial	Projetos	Atividades	Total
15	Urbanismo	0,00	1.800.000,00	990.000,00	2.790.000,00
15	450 - Serviços Urbanos	0,00	5.000,00	883.000,00	888.000,00
15	450 1505 LIMPEZA PÚBLICA	0,00	5.000,00	883.000,00	888.000,00
15.452.1505.1027.0000	Reequipamento da Limpeza Pública	0,00	5.000,00	0,00	5.000,00
15.452.1505.2052.0000	Manutenção da Limpeza Pública	0,00	0,00	883.000,00	883.000,00
15	813 - Lazer	0,00	5.000,00	4.000,00	9.000,00
15	813 1506 REVITALIZANDO PRAÇAS, CANTEIROS E OUTROS	0,00	5.000,00	4.000,00	9.000,00
15.813.1506.1028.0000	Construção, Restauração de Praças, Parques e Jardins	0,00	5.000,00	0,00	5.000,00
15.813.1506.2053.0000	Manutenção das Praças, Parques e Jardins	0,00	0,00	4.000,00	4.000,00
16	Habituação	0,00	40.000,00	0,00	40.000,00
16	482 - Habitação Urbana	0,00	40.000,00	0,00	40.000,00
16	482 1601 HABITAÇÕES URBANAS	0,00	40.000,00	0,00	40.000,00
16.482.1601.1029.0000	Construção e Restauração de Casas Populares	0,00	40.000,00	0,00	40.000,00
17	Saneamento	0,00	131.000,00	1.269.000,00	1.400.000,00
17	122 - Administração Geral	0,00	20.000,00	243.000,00	263.000,00
17	122 1702 GESTÃO ADMINISTRATIVA DO SAAE	0,00	0,00	243.000,00	243.000,00
17.122.1702.2131.0000	Gestão Administrativa de Pessoal para o SAAE	0,00	0,00	156.000,00	156.000,00
17.122.1702.2132.0000	Manutenção dos Serviços Administrativos - SAAE	0,00	0,00	87.000,00	87.000,00
17	122 1703 REEQUIPAMENTO E APERFEIÇOAMENTO DO SAAE	0,00	15.000,00	0,00	15.000,00
17.122.1703.1062.0000	Aquisição de Veículos, Móveis e Equipamentos Diversos para SAAE	0,00	5.000,00	0,00	5.000,00
17.122.1703.1063.0000	Aquisição de Hidráulicos e Equipamentos Diversos	0,00	5.000,00	0,00	5.000,00
17.122.1703.1064.0000	Aquisição de Hardware e Software para SAAE	0,00	5.000,00	0,00	5.000,00
17	122 1704 EXPANSÃO DAS REDES FÍSICAS DO SAAE	0,00	5.000,00	0,00	5.000,00
17.122.1704.1065.0000	Reforma ou Ampliação do SAAE	0,00	5.000,00	0,00	5.000,00
17	512 - Saneamento Básico Urbano	0,00	111.000,00	1.026.000,00	1.137.000,00
17	512 0302 PROGRAMA CONSORCIAL DE MEIO AMBIENTE	0,00	5.000,00	94.000,00	100.000,00
17.512.0302.1094.0000	Aquisição de Equipamento para o Núcleo Intermunicipal de Saneamento Básico - NISB	0,00	5.000,00	0,00	5.000,00
17.512.0302.1095.0000	Modernização da Estrutura Física (Construção, Reforma e/ou Ampliação) da Sede do Aterro Sanitário	0,00	1.000,00	0,00	1.000,00
17.512.0302.2218.0000	Manut. das Ativ. do Núcleo Intermunicipal de Saneamento Básico dos Conveniados do COMSUL - NISB	0,00	0,00	94.000,00	94.000,00
17	512 1701 SANEAMENTO E ESGOTAMENTO SANITÁRIO	0,00	100.000,00	53.000,00	153.000,00
17.512.1701.1030.0000	Construção, Ampliação e Melhoria de Escoços, Galerias, Bueiros e Outros	0,00	50.000,00	0,00	50.000,00
17.512.1701.1031.0000	Construção, Ampliação e Melhoria de Unidades Sanitárias	0,00	50.000,00	0,00	50.000,00
17.512.1701.2054.0000	Manutenção do Sistema de Saneamento Básico	0,00	0,00	53.000,00	53.000,00
17	512 1702 GESTÃO ADMINISTRATIVA DO SAAE	0,00	5.000,00	879.000,00	884.000,00
17.512.1702.1080.0000	Construção e Manutenção da Rede de Distribuição do Sistema de Água	0,00	5.000,00	0,00	5.000,00
17.512.1702.2134.0000	Gestão Administrativa de Pessoal de Operação e Manutenção do SAAE	0,00	0,00	189.000,00	189.000,00
17.512.1702.2135.0000	Operação e Manutenção do Sistema de Água - SAAE	0,00	0,00	690.000,00	690.000,00

PREFEITURA MUNICIPAL DE XEXÉU

AV. MÁRIO MELO - CNPJ:1288517/0001-48

Orçamento Programa - Exercício de 2017

Anexo D7

Page 11

Lei: , Data:



**PROGRAMA DE TRABALHO DO GOVERNO
DEMONSTRATIVO DE FUNÇÕES, SUBFUNÇÕES E PROGRAMAS
POR PROJETOS, ATIVIDADES E OPERAÇÕES ESPECIAIS**
(Inc. II, § 2º, Art. 2º)

Código	Especificação	Operação Especial	Projetos	Atividades	Total
17	Saneamento	0,00	131.000,00	1.269.000,00	1.400.000,00
17	512 Saneamento Básico Urbano	0,00	111.000,00	1.026.000,00	1.137.000,00
18	Gestão Ambiental	0,00	170.000,00	15.000,00	185.000,00
18	544 Recursos Hídricos	0,00	170.000,00	15.000,00	185.000,00
18	544 1001 RECURSOS HÍDRICOS: SISTEMA DE ABASTECIMENTO D'ÁGUA	0,00	170.000,00	15.000,00	185.000,00
18.544.1001.1076.0000	Obras de construção e serviços de melhoria e ampliação do sistema de abastecimento d'água	0,00	170.000,00	0,00	170.000,00
18.544.1001.2157.0000	Serviços de manutenção e conservação sistema de abastecimento d'água	0,00	0,00	15.000,00	15.000,00
20	Agricultura	0,00	124.000,00	81.000,00	205.000,00
20	122 Administração Geral	0,00	0,00	57.000,00	57.000,00
20	122 0401 GESTÃO ADMINISTRATIVA DO MUNICÍPIO	0,00	0,00	57.000,00	57.000,00
20.122.0401.2056.0000	Gestão Administrativa de Pessoal da Secretaria de Agricultura e Meio Ambiente	0,00	0,00	53.000,00	53.000,00
20.122.0401.2060.0000	Manutenção das Atividades da Secretaria de Agricultura e Meio Ambiente	0,00	0,00	4.000,00	4.000,00
20	605 Abastecimento	0,00	40.000,00	0,00	40.000,00
20	605 2001 PROMOÇÃO DE ABASTECIMENTO AGRÍCOLA	0,00	40.000,00	0,00	40.000,00
20.605.2001.1032.0000	Construção, Ampliação e Restauração de Mercados, Matadouros e Açougues Público	0,00	40.000,00	0,00	40.000,00
20	606 Extensão Rural	0,00	0,00	8.000,00	8.000,00
20	606 2006 DESENVOLVIMENTO SUSTENTÁVEL AGROPECUÁRIO	0,00	0,00	4.000,00	4.000,00
20.606.2006.2064.0000	Manutenção das ações vinculadas ao Desenvolvimento sustentável agropecuário	0,00	0,00	2.000,00	2.000,00
20.606.2006.2201.0000	Estudo sobre a produção na Cooperativa de Produção Agropecuária	0,00	0,00	2.000,00	2.000,00
20	606 2007 PRODUÇÃO ORGÂNICA	0,00	0,00	4.000,00	4.000,00
20.606.2007.2065.0000	Implantação e Manutenção das ações do programa Produção Orgânica	0,00	0,00	3.000,00	3.000,00
20.606.2007.2202.0000	Estudo sobre a Produção Orgânica e campanhas de conscientização	0,00	0,00	1.000,00	1.000,00
20	607 Irrigação	0,00	4.000,00	0,00	4.000,00
20	607 2002 DESENVOLVIMENTO RURAL	0,00	4.000,00	0,00	4.000,00
20.607.2002.1043.0000	Aquisição de Máquinas e Equipamentos Diversos para Irrigação	0,00	1.000,00	0,00	1.000,00
20.607.2002.1044.0000	Implantação e Manutenção destinado de Irrigação	0,00	3.000,00	0,00	3.000,00
20	608 Promoção da Produção Agropecuária	0,00	80.000,00	11.000,00	91.000,00
20	608 2002 DESENVOLVIMENTO RURAL	0,00	80.000,00	3.000,00	83.000,00
20.608.2002.1039.0000	Aquisição de Tratores, móveis, máquinas, veículos e equipamentos agrícolas diversos	0,00	80.000,00	0,00	80.000,00
20.608.2002.2062.0000	Promoção de feiras e eventos de apoio as atividades pecuárias	0,00	0,00	3.000,00	3.000,00
20	608 2003 PLANTANDO E DISTRIBUIÇÃO DE SEMENTES E MUDAS	0,00	0,00	4.000,00	4.000,00
20.608.2003.2061.0000	Despesas com Preparo do Solo e Distribuição de Sementes	0,00	0,00	4.000,00	4.000,00

[Handwritten signature]

PREFEITURA MUNICIPAL DE XEXÉU

AV. MÁRIO MELO - CNPJ:12888517/0001-48

Orçamento Programa - Exercício de 2017

Anexo 07

Page 12

Lei: , Data:



**PROGRAMA DE TRABALHO DO GOVERNO
DEMONSTRATIVO DE FUNÇÕES, SUBFUNÇÕES E PROGRAMAS
POR PROJETOS, ATIVIDADES E OPERAÇÕES ESPECIAIS**
(Inc. II, § 2º, Art. 2º)

Código	Especificação	Operação Especial	Projetos	Atividades	Total
20	Agricultura	0,00	124.000,00	81.000,00	205.000,00
20	600 Promoção da Produção Agropecuária	0,00	80.000,00	11.000,00	91.000,00
20	600 2004 AGRICULTURA FAMILIAR	0,00	0,00	4.000,00	4.000,00
20.600.2004.2293.0000	Implantação e Manutenção do programa PRONAF no Município, inclusive em Parceria com outras Esferas de Governo	0,00	0,00	4.000,00	4.000,00
20	605 Defesa Agropecuária	0,00	0,00	5.000,00	5.000,00
20	605 2005 CAMPANHA DE VACINAÇÃO DE ANIMAIS	0,00	0,00	5.000,00	5.000,00
20.605.2005.2063.0000	Campanha de Vacinação de Animais	0,00	0,00	5.000,00	5.000,00
25	Energia	0,00	230.000,00	191.000,00	421.000,00
25	750 Energia Elétrica	0,00	230.000,00	191.000,00	421.000,00
25	752 0298 GESTÃO DO NÚCLEO INTERMUNICIPAL DE ILUMINAÇÃO PÚBLICA - NIP	0,00	20.000,00	180.000,00	200.000,00
25.752.0298.1096.0000	Aquisição de Equip. e Material Permanente p/ Manutenção do Núcleo Int. de Iluminação Pública	0,00	20.000,00	0,00	20.000,00
25.752.0298.2219.0000	Manutenção das Atividades do Núcleo Intermunicipal de Iluminação Pública - NIP	0,00	0,00	180.000,00	180.000,00
25	752 2501 ILUMINANDO NOSSA CIDADE	0,00	210.000,00	11.000,00	221.000,00
25.752.2501.1093.0000	Expansão do Sistema de Iluminação Pública	0,00	200.000,00	0,00	200.000,00
25.752.2501.1034.0000	Aquisição de Equipamentos e Postes para o Sistema de Iluminação Pública	0,00	10.000,00	0,00	10.000,00
25.752.2501.2065.0000	Manutenção do Sistema de Iluminação Pública na Sede, Distritos e Povoados	0,00	0,00	11.000,00	11.000,00
26	Transporte	0,00	190.000,00	29.000,00	219.000,00
26	782 Transporte Rodoviário	0,00	190.000,00	29.000,00	219.000,00
26	782 2601 OBRAS RODOVIÁRIAS	0,00	190.000,00	29.000,00	219.000,00
26.782.2601.1095.0000	Construção e/ou Recuperação de Rodovias Municipais, Passagens Molhadas, Pontes e Outros	0,00	40.000,00	0,00	40.000,00
26.782.2601.1096.0000	Obras de Construção e Serviços de Abertura de Estradas Vizinhas	0,00	100.000,00	0,00	100.000,00
26.782.2601.1037.0000	Construção e Restauração de Abrigos de Passageiros (Rodoviária)	0,00	10.000,00	0,00	10.000,00
26.782.2601.1079.0000	Construção de um Terminal Rodoviário	0,00	40.000,00	0,00	40.000,00
26.782.2601.2056.0000	Manutenção de Estradas Municipais, Passagens, Molhadas, Pontes e Outros	0,00	0,00	29.000,00	29.000,00
27	Desporto e Lazer	0,00	40.000,00	6.000,00	46.000,00
27	812 Desporto Comunitário	0,00	40.000,00	6.000,00	46.000,00
27	812 1305 PROMOÇÃO DO DESPORTO E LAZER	0,00	0,00	6.000,00	6.000,00
27.812.1305.2007.0000	Manutenção das ações voltadas ao Desporto Amador	0,00	0,00	6.000,00	6.000,00
27	812 2701 PROMOÇÃO DE ATIVIDADES ESPORTIVAS	0,00	40.000,00	0,00	40.000,00
27.812.2701.1038.0000	Construção, Reforma e/ou Ampliação de Campos de Futebol, Ginásios de Esportes, Quadras Poliesportivas entre Outras	0,00	40.000,00	0,00	40.000,00
28	Encargos Especiais	393.000,00	0,00	17.000,00	400.000,00

PREFEITURA MUNICIPAL DE XEXÉU

AV. MÁRIO MELO - CNPJ: 12888517/0001-48

Orçamento Programa - Exercício de 2017

Anexo 07

Page 13

Lei: , Data:



**PROGRAMA DE TRABALHO DO GOVERNO
DEMONSTRATIVO DE FUNÇÕES, SUBFUNÇÕES E PROGRAMAS
POR PROJETOS, ATIVIDADES E OPERAÇÕES ESPECIAIS**
(Inc. II, § 2º, Art. 2º)

Código	Especificação	Operação Especial	Projetos	Atividades	Total
25	Encargos Especiais	393.000,00	0,00	17.000,00	403.000,00
25	061 Ação Judicial	0,00	0,00	17.000,00	17.000,00
25	061 0101 AÇÃO LEGISLATIVA	0,00	0,00	17.000,00	17.000,00
25.061.0101.2015.0000	Despesas com Emolumentos e Decisões Judiciais	0,00	0,00	17.000,00	17.000,00
25	843 Serviço da Dívida Interna	383.000,00	0,00	0,00	383.000,00
25	843 0000 PROGRAMA NULO	383.000,00	0,00	0,00	383.000,00
25.843.0000.0001.0000	Amortização da Dívida Junto ao INSS e Outros	382.000,00	0,00	0,00	382.000,00
25.843.0000.0002.0000	Precatórios Judiciais	1.000,00	0,00	0,00	1.000,00
99	Reserva de Contingência	416.000,00	0,00	0,00	416.000,00
99	999 Reserva de Contingência	416.000,00	0,00	0,00	416.000,00
99	999 9999 RESERVA DE CONTINGÊNCIA	416.000,00	0,00	0,00	416.000,00
99.999.9999.9001.0000	Reserva de Contingência	126.000,00	0,00	0,00	126.000,00
99.999.9999.9002.0000	Reserva de Contingência	51.000,00	0,00	0,00	51.000,00
99.999.9999.9003.0000	Reserva de Contingência	12.000,00	0,00	0,00	12.000,00
99.999.9999.9004.0000	Reserva de Contingência	10.000,00	0,00	0,00	10.000,00
99.999.9999.9005.0000	Reserva de Contingência	217.000,00	0,00	0,00	217.000,00
TOTAL		799.000,00	5.874.000,00	39.313.000,00	45.986.000,00

**DESPESA POR FUNÇÃO, SUBFUNÇÃO E PROGRAMAS
CONFORME O VÍNCULO COM OS RECURSOS**
(Inc. II, § 2º, Art. 2º)

Código	Especificação	Ordinário	Vinculado	Adm. Indireta	Total
01	Legislativa	2.035.000,00			2.035.000,00
01 081	Ação Legislativa	2.035.000,00			2.035.000,00
01 031 0101	AÇÃO LEGISLATIVA	2.035.000,00			2.035.000,00
04	Administração	4.782.000,00		88.000,00	4.782.000,00
04 032	Controle Externo	3.000,00			3.000,00
04 032 0404	APOIO AOS CONSELHOS MUNICIPAIS	3.000,00			3.000,00
04 121	Planejamento e Orçamento	68.000,00			68.000,00
04 121 0401	GESTÃO ADMINISTRATIVA DO MUNICÍPIO	58.000,00			58.000,00
04 121 0402	REEQUIPAMENTO E APERFEIÇOAMENTO DO MUNICÍPIO	1.000,00			1.000,00
04 121 1507	FUNDO DE DESENVOLVIMENTO MUNICIPAL - FEM	8.000,00			8.000,00
04 122	Administração Geral	4.681.000,00		30.000,00	4.691.000,00
04 122 0082	GESTÃO ADMINISTRATIVA DO CONSÓRCIO			30.000,00	30.000,00
04 122 0401	GESTÃO ADMINISTRATIVA DO MUNICÍPIO	4.393.000,00			4.393.000,00
04 122 0402	REEQUIPAMENTO E APERFEIÇOAMENTO DO MUNICÍPIO	108.000,00			108.000,00
04 122 0403	DIVULGAÇÃO E COMUNICAÇÃO INSTITUCIONAL	27.000,00			27.000,00
04 122 0405	APOIO À INSTITUIÇÕES SEM FINS LUCRATIVOS	27.000,00			27.000,00
04 122 0406	CONSÓRCIO COM MUNICÍPIOS E OUTROS ENTES FEDERADOS	105.000,00			105.000,00
08	Assistência Social	1.143.000,00	394.000,00	12.000,00	1.549.000,00
08 032	Controle Externo	7.000,00			7.000,00
08 032 0805	CONSELHO MUNICIPAL DE ASSISTÊNCIA SOCIAL	7.000,00			7.000,00
08 122	Administração Geral	834.000,00		12.000,00	846.000,00
08 122 0401	GESTÃO ADMINISTRATIVA DO MUNICÍPIO	307.000,00			307.000,00
08 122 0402	REEQUIPAMENTO E APERFEIÇOAMENTO DO MUNICÍPIO	5.000,00			5.000,00
08 122 0804	GESTÃO ADMINISTRATIVA DO FUNDO MUNICIPAL DOS DIREITOS DA CRIANÇA E ADOLESCENTE			12.000,00	12.000,00
08 122 0808	GESTÃO ADMINISTRATIVA DO FUNDO MUNICIPAL DE ASSISTÊNCIA SOCIAL	517.000,00			517.000,00
08 122 1501	DESAPROPRIAÇÕES DE IMÓVEIS	5.000,00			5.000,00
08 241	Assistência ao Idoso	10.000,00			10.000,00
08 241 0801	ATENÇÃO A PESSOA IDOSA	10.000,00			10.000,00
08 242	Assistência ao Portador de Deficiência	3.000,00			3.000,00
08 242 0802	PROGRAMA DE PROTEÇÃO SOCIAL BÁSICA	3.000,00			3.000,00
08 243	Assistência à Criança e ao Adolescente	20.000,00			20.000,00
08 243 0802	PROGRAMA DE PROTEÇÃO SOCIAL BÁSICA	20.000,00			20.000,00
08 244	Assistência Comunitária	268.000,00	394.000,00		662.000,00
08 244 0802	PROGRAMA DE PROTEÇÃO SOCIAL BÁSICA	37.000,00	95.000,00		132.000,00
08 244 0803	PROGRAMA DE PROTEÇÃO SOCIAL ESPECIAL	20.000,00	116.000,00		146.000,00
08 244 0807	SERVIÇOS DE CONVIVÊNCIA E FORTALECIMENTO DE VÍNCULOS	150.000,00	81.000,00		231.000,00
08 244 0808	GESTÃO DESCENTRALIZADA DO SISTEMA ÚNICO DE ASSISTÊNCIA SOCIAL	42.000,00	102.000,00		144.000,00
08 244 0809	REQUALIFICAÇÃO PROFISSIONAL E EMPREGABILIDADE	4.000,00			4.000,00
09	Previdência Social	124.000,00			124.000,00
09 274	Previdência Especial	124.000,00			124.000,00
09 274 0901	BENEFÍCIOS, PROVENTOS E AUXÍLIOS	124.000,00			124.000,00
10	Saúde	4.411.000,00	4.821.000,00	500.000,00	9.732.000,00

[Assinatura]

DESPESA POR FUNÇÃO, SUBFUNÇÃO E PROGRAMAS

CONFORME O VÍNCULO COM OS RECURSOS

 (Inc. II, § 2º, Art. 2º)

Código	Especificação	Ordinário	Vinculado	Adm. indireta	Total
10 032	Controle Externo	3.000,00			3.000,00
10 032 1002	CONSELHO MUNICIPAL DE SAÚDE	3.000,00			3.000,00
10 122	Administração Geral	1.933.000,00		350.000,00	2.283.000,00
10 122 0300	GESTÃO DOS SERVIÇOS DE SAÚDE DOS ENTES CONSORCIADOS			350.000,00	350.000,00
10 122 0401	GESTÃO ADMINISTRATIVA DO MUNICÍPIO	7.000,00			7.000,00
10 122 1003	GESTÃO ADMINISTRATIVA DO FUNDO MUNICIPAL DE SAÚDE	1.841.000,00			1.841.000,00
10 122 1004	REEQUIPAMENTO DAS UNIDADES DE SAÚDE	80.000,00			80.000,00
10 122 1501	DESAPROPRIAÇÕES DE IMÓVEIS	5.000,00			5.000,00
10 131	Comunicação Social	3.000,00			3.000,00
10 131 1005	DIVULGAÇÃO INSTITUCIONAL DA SAÚDE	3.000,00			3.000,00
10 242	Assistência ao Portador de Deficiência	3.000,00			3.000,00
10 242 1006	ATENÇÃO À SAÚDE DO PORTADOR DE DEFICIÊNCIA	3.000,00			3.000,00
10 301	Atenção Básica	755.000,00	2.911.000,00	75.000,00	3.741.000,00
10 301 0306	GESTÃO DOS SERVIÇOS DE SAÚDE DOS ENTES CONSORCIADOS PELO NIS - ATENÇÃO BÁSICA			75.000,00	75.000,00
10 301 1007	PROGRAMA DE ATENÇÃO BÁSICA EM SAÚDE	80.000,00			80.000,00
10 301 1008	PROGRAMA SAÚDE DA FAMÍLIA	297.000,00	1.209.000,00		1.506.000,00
10 301 1009	NÚCLEOS DE APOIO À SAÚDE DA FAMÍLIA - NASF	80.000,00	434.000,00		514.000,00
10 301 1010	PROGRAMA AGENTES COMUNITÁRIOS DE SAÚDE - PACS	145.000,00	662.000,00		807.000,00
10 301 1011	PROGRAMA SAÚDE BUCAL	93.000,00	309.000,00		402.000,00
10 301 1012	PROGRAMA SAÚDE NA ESCOLA - PSE	5.000,00			5.000,00
10 301 1013	AÇÕES BÁSICA EM SAÚDE - SAÚDE DA MULHER	4.000,00			4.000,00
10 301 1014	FARMÁCIA BÁSICA E ASSISTÊNCIA FARMACÉUTICA	48.000,00	297.000,00		345.000,00
10 301 1015	FARMÁCIA POPULAR	2.000,00			2.000,00
10 302	Assistência Hospitalar e Ambulatorial	1.382.000,00	654.000,00	75.000,00	2.111.000,00
10 302 0307	GESTÃO DOS SERVIÇOS DE SAÚDE DOS ENTES CONSORCIADOS PELO NIS - ATENÇÃO HOSPITALAR E AMBULATORIAL			75.000,00	75.000,00
10 302 1016	ASSISTÊNCIA AMBULATORIAL E HOSPITALAR ESPECIALIZADA	1.240.000,00	360.000,00		1.590.000,00
10 302 1017	CENTRO DE ESPECIALIDADE ODONTOLÓGICAS - CEO	40.000,00	131.000,00		171.000,00
10 302 1018	SERVIÇO DE ATENDIMENTO MÓVEL DE URGÊNCIA - SAMU	90.000,00	173.000,00		263.000,00
10 302 1020	PROGRAMA MÃE CORUJA	12.000,00			12.000,00
10 303	Suporte Profilático e Terapêutico	13.000,00			13.000,00
10 303 1021	TRATAMENTO FORA DO DOMICÍLIO - TFD	13.000,00			13.000,00
10 304	Vigilância Sanitária	8.000,00	15.000,00		23.000,00
10 304 1023	VIGILÂNCIA SANITÁRIA	8.000,00	15.000,00		23.000,00
10 305	Vigilância Epidemiológica	255.000,00	91.000,00		346.000,00
10 305 1024	VIGILÂNCIA EPIDEMIOLÓGICA	252.000,00	91.000,00		343.000,00
10 305 1025	PROGRAMA NACIONAL DE IMUNIZAÇÃO - PNI	3.000,00			3.000,00
10 306	Alimentação e Nutrição	3.000,00			3.000,00
10 306 1026	ALIMENTAÇÃO E NUTRIÇÃO	3.000,00			3.000,00
10 451	Infra-Estrutura Urbana		950.000,00		950.000,00
10 451 1027	AMPLIAÇÃO DE UNIDADES DE SAÚDE		950.000,00		950.000,00
10 813	Lazer	53.000,00			53.000,00
10 813 1001	ACADÊMIA DA CIDADANIA	53.000,00			53.000,00
12	Educação	17.074.000,00	3.165.000,00		21.139.000,00
12 122	Administração Geral	344.000,00			344.000,00
12 122 1201	GESTÃO EDUCACIONAL	61.000,00			61.000,00

Assinatura

DESPESA POR FUNÇÃO, SUBFUNÇÃO E PROGRAMAS
CONFORME O VÍNCULO COM OS RECURSOS
 (Inc. II, § 2º, Art. 2º)

Código	Especificação	Ordinário	Vinculado	Adm. Indireta	Total
17 512	Saneamento Básico Urbano	153.000,00			
17 512	0302 PROGRAMA CONSORCIAL DE MEIO AMBIENTE			984.000,00	1.137.000,00
17 512	1701 SANEAMENTO E ESGOTAMENTO SANITÁRIO	153.000,00		100.000,00	100.000,00
17 512	1702 GESTÃO ADMINISTRATIVA DO SAAE			193.000,00	193.000,00
18	Gestão Ambiental	185.000,00		884.000,00	884.000,00
18 544	Recursos Hídricos	185.000,00			185.000,00
18 544	1801 RECURSOS HÍDRICOS: SISTEMA DE ABASTECIMENTO D'ÁGUA	185.000,00			185.000,00
20	Agricultura	205.000,00			205.000,00
20 122	Administração Geral	57.000,00			57.000,00
20 122	0401 GESTÃO ADMINISTRATIVA DO MUNICÍPIO	57.000,00			57.000,00
20 605	Abastecimento	40.000,00			40.000,00
20 605	2001 PROMOÇÃO DE ABASTECIMENTO AGRÍCOLA	40.000,00			40.000,00
20 606	Extensão Rural	8.000,00			8.000,00
20 606	2006 DESENVOLVIMENTO SUSTENTÁVEL AGROPECUÁRIO	4.000,00			4.000,00
20 606	2007 PRODUÇÃO ORGÂNICA	4.000,00			4.000,00
20 607	Irrigação	4.000,00			4.000,00
20 607	2002 DESENVOLVIMENTO RURAL	4.000,00			4.000,00
20 608	Promoção da Produção Agropecuária	81.000,00			81.000,00
20 608	2002 DESENVOLVIMENTO RURAL	83.000,00			83.000,00
20 608	2003 PLANTANDO E DISTRIBUIÇÃO DE SEMENTES E MUDAS	4.000,00			4.000,00
20 608	2004 AGRICULTURA FAMILIAR	4.000,00			4.000,00
20 609	Defesa Agropecuária	5.000,00			5.000,00
20 609	2005 CAMPANHA DE VACINAÇÃO DE ANIMAIS	5.000,00			5.000,00
25	Energia	221.000,00		200.000,00	421.000,00
25 752	Energia Elétrica	221.000,00		200.000,00	421.000,00
25 752	0298 GESTÃO DO NÚCLEO INTERMUNICIPAL DE ILUMINAÇÃO PÚBLICA - NIP			200.000,00	200.000,00
25 752	2501 ILUMINAÇÃO NOSSA CIDADE	221.000,00			221.000,00
26	Transporte	219.000,00			219.000,00
26 782	Transporte Rodoviário	219.000,00			219.000,00
26 782	2001 OBRAS RODOVIÁRIAS	219.000,00			219.000,00
27	Desporto e Lazer	48.000,00			48.000,00
27 812	Desporto Comunitário	48.000,00			48.000,00
27 812	1306 PROMOÇÃO DO DESPORTO E LAZER	8.000,00			8.000,00
27 812	2701 PROMOÇÃO DE ATIVIDADES ESPORTIVAS	40.000,00			40.000,00
28	Energias Especiais	400.000,00			400.000,00
28 061	Ação Judiciária	17.000,00			17.000,00
28 061	0101 AÇÃO LEGISLATIVA	17.000,00			17.000,00
28 843	Serviço da Dívida Interna	383.000,00			383.000,00
28 843	0000 PROGRAMA NULO	383.000,00			383.000,00
99	Reserva de Contingência	406.000,00		10.000,00	416.000,00
99 999	Reserva de Contingência	406.000,00		10.000,00	416.000,00

Handwritten signature



PREFEITURA MUNICIPAL DE XEXÉU
AV. MÁRIO MELO - CNPJ: 12888517/0001-48

Orçamento Programa - Exercício de 2017
Anexo 08
Page 5
Lei: , Data:

**DESPESA POR FUNÇÃO, SUBFUNÇÃO E PROGRAMAS
CONFORME O VÍNCULO COM OS RECURSOS**
(Inc. II, § 2º, Art. 2º)

Código	Especificação	Ordinário	Vinculado	Adm. Indireta	Total
99 999 9999	RESERVA DE CONTIGÊNCIA	406.000,00		10.000,00	416.000,00
TOTAL:		35.807.000,00	8.180.000,00	1.999.000,00	45.986.000,00

**PREFEITURA MUNICIPAL DE XEXÉU**

AV. MÁRIO MELO - CNPJ:12988517/0001-48

Orçamento Programa - Exercício de 2017

Anexo 09

Page 1

DEMONSTRATIVO DAS DESPESAS POR ORGÃO E FUNÇÕES DE GOVERNO

(Inc. II, § 2º, Art. 2º)

Lei: , Data:

UNIDADE			Valor
01.01		CÂMARA MUNICIPAL	
Função	01	Legislativa	2.035.000,00
Função	28	Encargos Especiais	17.000,00
02.01		GABINETE DO PREFEITO	
Função	04	Administração	715.000,00
02.02		SECRETARIA DE GOVERNO E ARTICULAÇÃO POLÍTICA	
Função	04	Administração	87.000,00
02.03		SECRETARIA DE ORÇAMENTO PARTICIPATIVO	
Função	04	Administração	60.000,00
02.04		SECRETARIA DE ADMINISTRAÇÃO, PLANEJAMENTO E COORDENAÇÃO	
Função	04	Administração	1.381.000,00
02.05		SECRETARIA CULTURA, TURISMO E ESPORTES	
Função	04	Administração	61.000,00
Função	13	Cultura	920.000,00
Função	27	Desporto e Lazer	6.000,00
02.06		SECRETARIA DE ASSISTÊNCIA SOCIAL, CIDADANIA E JUVENTUDE	
Função	08	Assistência Social	312.000,00
Função	08	Previdência Social	124.000,00
02.07		SECRETARIA DE EDUCAÇÃO	
Função	12	Educação	61.000,00
02.08		SECRETARIA DE FINANÇAS E TESOUREARIA	
Função	04	Administração	905.000,00
Função	28	Encargos Especiais	363.000,00
Função	99	Reserva de Contingência	126.000,00
02.09		SECRETARIA DE OBRAS, TRANSPORTE E SERVIÇOS PÚBLICOS	
Função	04	Administração	1.529.000,00
Função	08	Assistência Social	40.000,00
Função	10	Saúde	50.000,00
Função	15	Urbanismo	1.893.000,00
Função	16	Habitação	40.000,00
Função	17	Saneamento	153.000,00
Função	18	Gestão Ambiental	185.000,00

DEMONSTRATIVO DAS DESPESAS POR ORGÃO E FUNÇÕES DE GOVERNO

(Inc. II, § 2º, Art. 2º)

Lei: , Data:

UNIDADE			Valor	
02	09	SECRETARIA DE OBRAS, TRANSPORTE E SERVIÇOS PÚBLICOS		
Função	20	Agricultura		
Função	25	Energia	40.000,00	
Função	26	Transporte	221.000,00	
Função	27	Desporto e Lazer	219.000,00	
			40.000,00	
UNIDADE	02	10	SECRETARIA DE SAÚDE	Valor
Função	10	Saúde		7.000,00
UNIDADE	02	11	SECRETARIA DE AGRICULTURA E MEIO AMBIENTE	Valor
Função	20	Agricultura		165.000,00
UNIDADE	02	12	SECRETARIA DE GESTÃO DISTRITAL	Valor
Função	04	Administração		6.000,00
UNIDADE	03	01	FUNDO MUNICIPAL DE SAÚDE DE XEXÉU	Valor
Função	10	Saúde		8.975.000,00
Função	99	Reserva de Contingência		51.000,00
UNIDADE	03	02	FUNDO MUNICIPAL DOS DIREITOS DA CRIANÇA E ADOLESCENTE	Valor
Função	08	Assistência Social		12.000,00
UNIDADE	03	03	FUNDO MUNICIPAL DE ASSISTÊNCIA SOCIAL DE XEXÉU	Valor
Função	08	Assistência Social		1.185.000,00
Função	99	Reserva de Contingência		12.000,00
UNIDADE	03	04	SERVIÇO AUTÔNOMO DE ÁGUA E ESGOTO - SAAE	Valor
Função	17	Saneamento		1.147.000,00
Função	99	Reserva de Contingência		10.000,00
UNIDADE	03	05	FUNDO DE DESENVOLVIMENTO MUNICIPAL - FEM	Valor
Função	04	Administração		8.000,00
Função	15	Urbanismo		700.000,00
UNIDADE	03	06	FUNDO MUNICIPAL DE EDUCAÇÃO - FME	Valor
Função	12	Educação		21.078.000,00
Função	99	Reserva de Contingência		217.000,00
UNIDADE	04	04	CONSORCIO PÚBLICO DOS MUNICÍPIOS DA MATA SUL - COMSUL	Valor
Função	04	Administração		30.000,00

[Assinatura]

**PREFEITURA MUNICIPAL DE XEXÉU**

AV. MÁRIO MELO - CNPJ:12888517/0001-48

Orçamento Programa - Exercício de 2017

Anexo 09

Page 3

DEMONSTRATIVO DAS DESPESAS POR ORGÃO E FUNÇÕES DE GOVERNO

(Inc. II, § 2º, Art. 2º)

Lei: , Data:

UNIDADE	04 04	CONSORCIO PÚBLICO DOS MUNICÍPIOS DA MATA SUL - COMSUL	Valor
Função	10	Saúde	
Função	17	Saneamento	500.000,00
Função	25	Energia	100.000,00
			200.000,00
TOTAL GERAL			45.986.000,00

RESUMO DO TOTAL ORÇADO POR ORGÃO

01 01	CÂMARA MUNICIPAL	2.052.000,00
02 01	GABINETE DO PREFEITO	715.000,00
02 02	SECRETARIA DE GOVERNO E ARTICULAÇÃO POLÍTICA	87.000,00
02 03	SECRETARIA DE ORÇAMENTO PARTICIPATIVO	60.000,00
02 04	SECRETARIA DE ADMINISTRAÇÃO, PLANEJAMENTO E COORDENAÇÃO	406.000,00
02 05	SECRETARIA CULTURA, TURISMO E ESPORTES	987.000,00
02 06	SECRETARIA DE ASSISTÊNCIA SOCIAL, CIDADANIA E JUVENTUDE	406.000,00
02 07	SECRETARIA DE EDUCAÇÃO	61.000,00
02 08	SECRETARIA DE FINANÇAS E TESOUREARIA	1.414.000,00
02 09	SECRETARIA DE OBRAS, TRANSPORTE E SERVIÇOS PÚBLICOS	1.010.000,00
02 10	SECRETARIA DE SAÚDE	7.000,00
05 11	SECRETARIA DE AGRICULTURA E MEIO AMBIENTE	165.000,00
02 12	SECRETARIA DE GESTÃO DISTRITAL	6.000,00
03 01	FUNDO MUNICIPAL DE SAÚDE DE XEXÉU	9.026.000,00
03 02	FUNDO MUNICIPAL DOS DIREITOS DA CRIANÇA E ADOLESCENTE	1.000,00
03 03	FUNDO MUNICIPAL DE ASSISTÊNCIA SOCIAL DE XEXÉU	1.197.000,00
03 04	SERVIÇO AUTÔNOMO DE ÁGUA E ESGOTO - SAAE	1.157.000,00
03 05	FUNDO DE DESENVOLVIMENTO MUNICIPAL - FEM	708.000,00
03 06	FUNDO MUNICIPAL DE EDUCAÇÃO - FME	21.295.000,00
04 04	CONSORCIO PÚBLICO DOS MUNICÍPIOS DA MATA SUL - COMSUL	200.000,00
TOTAL		45.986.000,00

RESUMO DO TOTAL ORÇADO POR FUNÇÃO

01	Legislativa	2.055.000,00
04	Administração	4.762.000,00
08	Assistência Social	1.549.000,00
09	Previdência Social	124.000,00
10	Saúde	9.532.000,00
12	Educação	21.139.000,00
13	Cultura	920.000,00
15	Urbanismo	2.593.000,00
16	Habitação	40.000,00
17	Saneamento	1.400.000,00
18	Gestão Ambiental	185.000,00
20	Agricultura	205.000,00



PREFEITURA MUNICIPAL DE XEXÉU

AV. MARIO MELO - CNPJ:12888517/0001-48

Orçamento Programa - Exercício de 2017

Anexo 09

Page 4

DEMONSTRATIVO DAS DESPESAS POR ORGÃO E FUNÇÕES DE GOVERNO

(Inc. II, § 2º, Art. 2º)

Lei: , Data:

25	Energia	421.000,00
26	Transporte	219.000,00
27	Desporto e Lazer	46.000,00
28	Encargos Especiais	400.000,00
99	Reserva de Contingência	416.000,00
TOTAL		45.986.000,00

**PREFEITURA MUNICIPAL DE XEXÉU**

AV. MÁRIO MELO - CNPJ: 12888517/0001-48

Orçamento Programa - Exercício de 2017

ORÇAMENTO DOS FUNDOS ESPECIAIS

(Inc. I, § 2º, Art. 2º)

Anexo 10

Page 1

Lei: , Data:

3 FMS-FUNDO MUNICIPAL DE SAÚDE**RECEITA**

Classif.	Discriminação	Valor R\$
1721.33.12	ATENÇÃO DE MÉDIA E ALTA COMPLEXIDADE AMBULATORIAL E HOPIT.	350.000,00
1721.33.13	VIGILÂNCIA SANITÁRIA	15.000,00
1721.33.13	VIGILÂNCIA EM SAÚDE	91.000,00
1721.33.12	CEO - CENTRO DE ESPECIALIDADES ODONTOLÓGICAS	131.000,00
1721.33.12	SAMU	173.000,00
1721.33.14	ASSISTÊNCIA FARMACÊUTICA	95.000,00
1721.33.11	PROGRAMA DE MELHORIA DO ACESSO E DA QUALIDADE	220.000,00
1721.33.11	NÚCLEO DE APOIO A SAÚDE DA FAMÍLIA - NASF	264.000,00
1721.33.11	PROGRAMA SAÚDE BUÇAL	309.000,00
1721.33.11	PROGRAMA SAÚDE DA FAMÍLIA - PSF	986.000,00
1721.33.11	AGENTES COMUNITÁRIOS DE SAÚDE - PACS	482.000,00
1721.33.11	ATENÇÃO BÁSICA - PAB FIXO	499.000,00
1722.33.00	TRANSFERÊNCIA DE RECURSOS DO ESTADO - PAB ESTADO	54.000,00
2471.01.00	TRANSFERÊNCIAS DE CONVÊNIO DA UNIÃO PARA O SISTEMA ÚNICO	950.000,00
	Recursos Próprios do Município	4.405.000,00
TOTAL		9.026.000,00

PLANO DE APLICACAO

Classif.	Discriminação	Valor R\$
10.301.1008.2086.000	Manutenção das Atividades Gerais do Programa Saúde da Família - PSF	1.402.000,00
10.301.1009.1047.000	Aquisição de Móveis e Equipamentos diversos para o NASF	30.000,00
10.301.1009.2087.000	Gestão Administrativa de Pessoal das Atividades do NASF	23.000,00
10.301.1009.2088.000	Manutenção das Atividades do NASF	461.000,00
10.301.1010.1048.000	Aquisição de Móveis e Equipamentos diversos para o PACS	50.000,00
10.301.1010.2089.000	Gestão Administrativa de Pessoal do PACS	592.000,00
10.301.1010.2090.000	Manutenção das Atividades do PACS	165.000,00
10.301.1011.1049.000	Aquisição de Móveis, Equipamentos diversos para Programa Saúde Bucal	10.000,00
10.301.1011.2091.000	Gestão Administrativa de Pessoal do Programa Saúde Bucal	6.000,00
10.301.1007.2075.000	Incentivo a Atenção à Saúde da Criança	3.000,00
10.122.1003.2089.000	Gestão Administrativa de Pessoal do Fundo Municipal de Saúde	1.424.000,00
10.122.1003.2070.000	Manutenção das Atividades Gerais do Fundo Municipal de Saúde	399.000,00
99.999.9999.9002.000	Reserva de Contingência	51.000,00
10.122.1003.2071.000	Ouvidoria em Saúde - SUS	3.000,00
10.122.1003.2072.000	Distribuição Gratuita de Materiais, Bens ou Serviços conforme Lei	15.000,00
10.122.1004.1045.000	Aquisição de Veículos, Ambulâncias, UTI Móvel, Móveis, Máquinas diversos	80.000,00
10.122.1501.1085.000	Desapropriações de Imóveis - FMS	5.000,00
10.131.1005.2073.000	Divulgação Institucional das Ações de Saúde	3.000,00
10.242.1006.2074.000	Incentivo a Atenção à Saúde do Portador de Deficiência	3.000,00
10.301.1008.2085.000	Gestão Administrativa de Pessoal do Programa Saúde da Família - PSF	4.000,00
10.301.1007.2076.000	Incentivo a Atenção à Saúde do Adolescente	3.000,00
10.301.1007.2077.000	Manutenção do Programa Saúde do Idoso	3.000,00
10.301.1007.2078.000	Manutenção das Atividades do Programa Saúde do Homem	3.000,00
10.301.1007.2079.000	Manutenção das Atividades do Centro de Reabilitação	32.000,00
10.301.1007.2080.000	Manutenção das Doenças Crônico-Degenerativas: Hipertensão Arterial e Dia	4.000,00
10.301.1007.2081.000	Manutenção da Vigilância prevenção e Atenção em HIV(AIDS) e out. doenc	4.000,00
10.301.1007.2082.000	Manutenção do Programa Humanização da Saúde	3.000,00
10.301.1007.2083.000	Promoção de Apoio ao diagnóstico Laboratorial	22.000,00
10.301.1007.2084.000	Promoção de Ações ao Programa Saúde do Trabalhador	3.000,00
10.301.1008.1046.000	Aquisição de Móveis e Equipamentos diversos para as Unidades Básica de	100.000,00

3 FMS-FUNDO MUNICIPAL DE SAÚDE

PLANO DE APLICACAO

Classif.	Discriminação	Valor R\$
10.032.1002.2068.000	Apoio as atividades do Conselho Municipal de Saúde	3.000,00
10.305.1024.2107.000	Gestão Administrativa de Pessoal do Programa de Combate a Endemias	316.000,00
10.303.1021.2103.000	Manutenção das Ações de Tratamento Fora do Domicílio - TFD	13.000,00
10.304.1023.1054.000	Aquisição de Móveis, Veículos e Equipamentos para Vigilância Sanitária	5.000,00
10.304.1023.2105.000	Manutenção das Atividades do Programa de Vigilância Sanitária	11.000,00
10.304.1023.2106.000	Manutenção do Programa de Vigilância Ambiental	3.000,00
10.304.1023.2212.000	Gestão Administrativa de Pessoal da Vigilância Sanitária	4.000,00
10.305.1024.1055.000	Aquisição de Móveis, Veículos e Equipamentos Diversos para Vigilância Epi	5.000,00
10.302.1020.2102.000	Implantação e Manutenção das Ações de Mãe Coruja	12.000,00
10.305.1024.2108.000	Manutenção das Atividades do Programa de Combate a Endemias	22.000,00
10.305.1025.2109.000	Manutenção das Atividades do Programa Nacional de Imunização	3.000,00
10.306.1026.2110.000	Manutenção do Programa Alimentação e Nutrição	3.000,00
10.451.1027.1056.000	Construção, reforme e ampliação de Unidades Básica de Saúde - UBS	150.000,00
10.451.1027.1089.000	Construção, Reforma e/ou Ampliação do Hospital	800.000,00
10.813.1001.2111.000	Implantação e Manutenção da Academia da Cidade	3.000,00
10.301.1011.2092.000	Manutenção das Atividades do Programa Saúde Bucal	386.000,00
10.302.1016.2096.000	Manutenção dos Serviços Hospitalares e Ambulatoriais	1.556.000,00
10.301.1012.2093.000	Gestão Administrativa de Pessoal do Programa Saúde na Escola	2.000,00
10.301.1012.2094.000	Manutenção do Programa Saúde na Escola	4.000,00
10.301.1013.2095.000	Manutenção das Ações Básica em Saúde - Saúde da Mulher	4.000,00
10.301.1014.2096.000	Manutenção do Programa Farmácia Básica	345.000,00
10.301.1015.2097.000	Manutenção do Programa Farmácia Popular	2.000,00
10.302.1016.1050.000	Aquisição de Móveis, Veículos e Equipamentos Diversos Hospitalares	30.000,00
10.302.1016.2204.000	Gestão Administrativa de Pessoal do SAMU	126.000,00
10.302.1016.2211.000	Gestão Administrativa de Pessoal dos Hospitais e Ambulatoriais	4.000,00
10.302.1017.1051.000	Aquisição de Equipamentos Diversos para o CEO	10.000,00
10.302.1017.2099.000	Manutenção das Atividades do Centro de Especialidades Odontológicas - CI	161.000,00
10.302.1018.1052.000	Aquisição de Móveis e Equipamentos Diversos para SAMU	5.000,00
10.302.1018.1053.000	Reforma e Ampliação ou Adaptação de Imóvel para o SAMU	5.000,00
10.302.1018.2100.000	Manutenção das atividades do SAMU	127.000,00
TOTAL		9.026.000,00

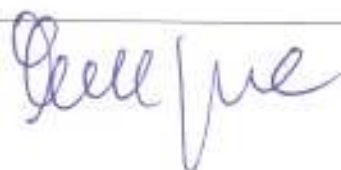

**PREFEITURA MUNICIPAL DE XEXÉU**

AV. MÁRIO MELO - CNPJ: 12888517/0001-48

Orçamento Programa - Exercício de 2017

ORÇAMENTO DOS FUNDOS ESPECIAIS

(Inc. I, § 2º, Art. 2º)

Anexo 10

Página 3

Lei: , Data:

5 FMAS-FUNDO MUNICIPAL DE ASSISTÊNCIA SOCIAL**RECEITA**

Classif.	Discriminação	Valor R\$
1721.34.04	PROGRAMA PAIF	5.000,00
1721.34.05	PROGRAMA CREAS	116.000,00
1721.34.07	IGDBF - Índice de Gestão Descentralizada	97.000,00
1721.34.08	Serviço de Convivência e Fortalecimento de Vínculos - SCFV	81.000,00
1721.34.10	CRAS-Centro de Referência de Assistência Social	80.000,00
1721.34.12	IGD - SUAS	5.000,00
1721.34.13	Programa de Benefícios de Prestação Continuada - BPC	5.000,00
1721.34.14	BPC na Escola	5.000,00
	Recursos Próprios do Município	803.000,00
	TOTAL	1.197.000,00

PLANO DE APLICACAO

Classif.	Discriminação	Valor R\$
08.244.0807.1080.000	Aquisição de Móveis, Máquinas e Equipamentos Diversos para SCFV	15.000,00
08.244.0807.2123.000	Manutenção das Atividades de Serviços de Convivência de Vínculos	224.000,00
08.244.0809.1061.000	Aquisição de Equipamentos Diversos para o IGDBF	10.000,00
08.244.0803.2127.000	Centro de Referência Especial de Assistência Social - CREAS	134.000,00
08.244.0802.2164.000	Manutenção do Programa de Benefícios de Prestação Continuada - BPC	5.000,00
08.244.0808.2128.000	Programa do Bolsa Família - IGDBF	112.000,00
08.244.0808.2129.000	PROGRAMA IGD-SUAS	22.000,00
08.244.0809.2130.000	Manutenção das atividades de Cursos Profissionalizantes	4.000,00
99.999.9999.9003.000	Reserva de Contingência	12.000,00
08.244.0802.2159.000	Manutenção do Programa BPC na Escola	5.000,00
08.244.0802.2125.000	Proteção e Atendimento Integral à Família - PAIF	5.000,00
08.244.0802.2124.000	Centro de Referência de Assistência Social - CRAS	112.000,00
08.244.0802.1060.000	Reequipamento dos Programas Assistenciais vinculado a Proteção Social B	5.000,00
08.242.0802.2121.000	Apoio aos Portadores de Deficiência Física	3.000,00
08.122.1501.1077.000	Desapropriações de Imóveis - FMAS	5.000,00
08.122.0806.2119.000	Distribuição Gratuita de Materiais, Bens ou Serviços conforme Lei.	300.000,00
08.122.0806.2117.000	Manutenção das Atividades Gerais do Fundo Municipal de Assistência Social	187.000,00
08.122.0806.2116.000	Gestão Administrativa de Pessoal do Fundo Municipal de Assistência Social	5.000,00
08.032.0805.2114.000	Apoio das atividades do Conselho Municipal de Assistência Social	3.000,00
08.122.0806.1056.000	Aquisição de Veículos, Móveis, Máquinas e Equipamentos Diversos	25.000,00
08.032.0805.2115.000	Apoio das atividades do Conselho Tutelar	4.000,00
	TOTAL	1.197.000,00

**PREFEITURA MUNICIPAL DE XEXÉU**

AV. MÁRIO MELO - CNPJ: 12698517/0001-48

Orçamento Programa - Exercício de 2017.

ORÇAMENTO DOS FUNDOS ESPECIAIS

(Itm. I, § 2º, Art. 2º)

Anexo 10

Page 4

Lei: , Data:

7 FME-FUNDO MUNICIPAL DE EDUCAÇÃO**RECEITA**

Classif.	Discriminação	Valor R\$
1721.35.03	P.N.A.E - MAIS EDUCAÇÃO FUNDAMENTAL	77.000,00
1724.02.00	TRANSFERÊNCIAS DE RECURSOS DA COMPLEMENTAÇÃO DA UNIÃO /	2.475.000,00
1721.35.01	TRANSFERÊNCIAS DO SALÁRIO-EDUCAÇÃO	756.000,00
1721.35.02	TRANSFERÊNCIAS DIRETAS DO FNDE REFERENTES AO PROGRAMA I	5.000,00
1721.35.03	P.N.A.E - ENSINO FUNDAMENTAL	553.000,00
1721.35.03	P.N.A.E - CRECHE	59.000,00
1721.35.03	P.N.A.E - EJA	42.000,00
1721.35.04	P.N.A.T.E - ESCOLAR FUNDAMENTAL	63.000,00
1721.35.03	P.N.A.E - PRÉ ESCOLAR	62.000,00
1721.35.04	P.N.A.T.E - ESCOLAR MÉDIO	13.000,00
1721.35.04	P.N.A.T.E - ESCOLAR INFANTIL	2.000,00
1722.99.01	OUTRAS TRANSFERÊNCIAS DOS ESTADOS - TRAN	93.000,00
1724.01.00	TRANSFERÊNCIAS DE RECURSOS DO FUNDO DE MANUTENÇÃO E DEI	13.090.000,00
2471.02.00	TRANSFERÊNCIAS DE CONVÊNIO DA UNIÃO DESTINADAS A PROGRAM	1.500.000,00
	Recursos Próprios do Município	2.565.000,00
TOTAL		21.295.000,00

PLANO DE APLICACAO

Classif.	Discriminação	Valor R\$
12.361.1211.2150.000	Manutenção, Conserto e Conservação de Unidades escolares	20.000,00
12.361.1212.1087.000	Construção, Reforma e Ampliação da Escola Professor TITA	500.000,00
12.365.1212.1075.000	Construção de Creches	600.000,00
12.361.1211.2149.000	Manutenção das Atividades Gerais do FUNDEB - 40%	2.612.000,00
12.361.1211.2151.000	Aquisição de Material Didático-Escolares	201.000,00
12.361.1211.2152.000	Capacitação e Treinamento de Professores	202.000,00
12.361.1212.1074.000	Construção, Ampliação e Reforma de Unidades de Ensino Fundamental - FI	200.000,00
99.999.9999.9005.000	Reserva de Contingência	217.000,00
12.361.1211.2148.000	Gestão Administrativa de Pessoal do Fundeb - 40%	2.607.000,00
12.365.1211.2156.000	Manutenção, Conserto e Conservação de Unidades do Ensino Infantil	3.000,00
12.365.1211.2155.000	Manutenção das Ações do Ensino Infantil	12.000,00
12.365.1211.2154.000	Gestão de Pessoal do Ensino Infantil - 40%	3.000,00
12.365.1211.2153.000	Gestão de Pessoal do Ensino Infantil - 60%	3.000,00
12.364.1210.2146.000	Apoio ao Transporte Universitário	122.000,00
12.122.1202.1068.000	Aquisição de Veículos, Móveis, Máquinas e Equipamentos Diversos	5.000,00
12.361.1205.1090.000	Construção, Ampliação e/ou Reforma para as Unidades Escolares	50.000,00
12.122.1202.2138.000	Gestão Administrativa de Pessoal do Fundo Municipal de Educação - FME	23.000,00
12.122.1202.2139.000	Manutenção das Atividades do Fundo Municipal de Educação - FME	245.000,00
12.122.1501.1082.000	Desapropriações de Imóveis - FME	10.000,00
12.305.1204.2141.000	Manutenção das Atividades do Programa Nacional de Alimentação - PNAE	793.000,00
12.361.1211.2147.000	Gestão Administrativa de Pessoal do Fundeb - 60%	11.879.000,00
12.361.1206.2143.000	Apoio as Atividades ao Programa Nacion. de Transport. Escolar - Prato	680.000,00
12.361.1207.1071.000	Aquisição de Transporte Escolar pelo Programa Caminho da Escola	150.000,00
12.361.1207.2210.000	Implantação e manutenção do Programa Caminho da Escola	33.000,00
12.361.1209.2145.000	Implantação e Manutenção do Programa Dinheiro Direto na Escola - PDDE	5.000,00
12.361.1211.1073.000	Aquisição de Veículos, Móveis, Máquinas e Equipamentos Diversos - FUNDO	120.000,00

Código	Especificação	Categoria	Função
08	Assistência Social		1.543.000,00
3.1.90.04.00	CONTRATAÇÃO POR TEMPO DETERMINADO	345.000,00	
3.1.90.04.15	OBRIGAÇÕES PATRONAIS	75.000,00	
3.1.90.11.00	VENCIMENTOS E VANTAGENS FIXAS - PESSOAL CIVIL	219.000,00	
3.1.90.13.00	OBRIGAÇÕES PATRONAIS	48.000,00	
3.1.90.16.00	OUTRAS DESPESAS VARIÁVEIS - PESSOAL CIVIL	1.000,00	
3.1.90.94.00	INDENIZAÇÕES E RESTITUIÇÕES TRABALHISTAS	1.000,00	
3.3.90.08.00	Outros Benefícios Assistenciais do servidor e do militar	1.000,00	
3.3.90.14.00	DIÁRIAS - PESSOAL CIVIL	29.000,00	
3.3.90.30.00	MATERIAL DE CONSUMO	143.000,00	
3.3.90.32.00	Material, Bem ou Serviço para Distribuição Gratuita	300.000,00	
3.3.90.33.00	PASSAGENS E DESPESAS COM LOCOMOÇÃO	3.000,00	
3.3.90.35.00	SERVIÇOS DE CONSULTORIA	2.000,00	
3.3.90.36.00	OUTROS SERVIÇOS DE TERCEIROS - PESSOA FÍSICA	67.000,00	
3.3.90.39.00	OUTROS SERVIÇOS DE TERCEIROS - PESSOA JURÍDICA	214.000,00	
3.3.90.92.00	DESPESAS DE EXERCÍCIOS ANTERIORES	2.000,00	
3.3.90.93.00	INDENIZAÇÕES E RESTITUIÇÕES	2.000,00	
4.4.90.51.00	OBRAS E INSTALAÇÕES	40.000,00	
4.4.90.52.00	EQUIPAMENTOS E MATERIAL PERMANENTE	61.000,00	
4.4.90.51.00	AQUISIÇÃO DE IMÓVEIS	5.000,00	
09	Previdência Social		124.000,00
3.1.90.01.00	Aposentadorias, Reserva Remunerada e Reformas	122.000,00	
3.1.90.03.00	Pensões do RPPS e do Militar	1.000,00	
3.1.90.05.00	Outros Benefícios Previdenciários do servidor ou do militar	1.000,00	
10	Saúde		9.532.000,00
3.1.90.04.00	CONTRATAÇÃO POR TEMPO DETERMINADO	880.500,00	
3.1.90.04.15	OBRIGAÇÕES PATRONAIS	194.000,00	
3.1.90.05.00	Outros Benefícios Previdenciários do servidor ou do militar	10.000,00	
3.1.90.11.00	VENCIMENTOS E VANTAGENS FIXAS - PESSOAL CIVIL	1.237.000,00	
3.1.90.13.00	OBRIGAÇÕES PATRONAIS	275.500,00	
3.1.90.16.00	OUTRAS DESPESAS VARIÁVEIS - PESSOAL CIVIL	1.000,00	
3.1.90.94.00	INDENIZAÇÕES E RESTITUIÇÕES TRABALHISTAS	1.000,00	
3.3.90.14.00	DIÁRIAS - PESSOAL CIVIL	37.000,00	
3.3.90.30.00	MATERIAL DE CONSUMO	990.000,00	
3.3.90.32.00	Material, Bem ou Serviço para Distribuição Gratuita	270.000,00	
3.3.90.33.00	PASSAGENS E DESPESAS COM LOCOMOÇÃO	12.000,00	
3.3.90.35.00	SERVIÇOS DE CONSULTORIA	21.000,00	
3.3.90.36.00	OUTROS SERVIÇOS DE TERCEIROS - PESSOA FÍSICA	200.000,00	
3.3.90.39.00	OUTROS SERVIÇOS DE TERCEIROS - PESSOA JURÍDICA	4.004.000,00	
3.3.90.48.00	OUTROS AUXÍLIOS FINANCEIROS A PESSOA FÍSICA	5.000,00	
3.3.90.91.00	SENTENÇAS JUDICIAIS	25.000,00	
3.3.90.92.00	DESPESAS DE EXERCÍCIOS ANTERIORES	22.000,00	
3.3.90.93.00	INDENIZAÇÕES E RESTITUIÇÕES	2.000,00	
4.4.90.51.00	OBRAS E INSTALAÇÕES	1.005.000,00	
4.4.90.52.00	EQUIPAMENTOS E MATERIAL PERMANENTE	335.000,00	
4.4.90.51.00	AQUISIÇÃO DE IMÓVEIS	5.000,00	

Assinatura



PREFEITURA MUNICIPAL DE XEXÉU

AV. MÁRIO MELO - CNPJ:12888517/0001-48

Orçamento Programa - Exercício de 2017

SEGURIDADE SOCIAL

Anexo 11

Page 2

Lei: , Data:

Código	Especificação	Categoria	Função
TOTAL			11.205.000,00

Beleza

**PREFEITURA MUNICIPAL DE XEXÉU**

AV. MÁRIO MELO - CNPJ: 12888517/0001-48

Orçamento Programa - Exercício de 2017

QUADRO AUXILIAR DE DETALHAMENTO DA DESPESA

Page 1

Lei: , Data:

ORGÃO 01 PODER LEGISLATIVO
UNIDADE 01 CÂMARA MUNICIPAL
SUB UNIDADE 01 CORPO DELIBERATIVO DA CÂMARA

Aplicação Programada	Proj/Ativ	Finalidade F.R. - C.A.	Categoria	Detalhada	Total Grupo	Total Categ.	Total Func.
Acquisição de Veículos para o Poder Legislativo	01.031.0101.1001.0000						13.000,00
4 DESPESAS DE CAPITAL						13.000,00	
4 INVESTIMENTOS							
EQUIPAMENTOS E MATERIAL PERMANENTE		0.01.09.001.001	4.4.90.52.00	13.000,00	13.000,00		
Acquisição de Móveis, Máquinas e Equipamentos Diversos	01.031.0101.1002.0000						27.000,00
4 DESPESAS DE CAPITAL						27.000,00	
4 INVESTIMENTOS							
EQUIPAMENTOS E MATERIAL PERMANENTE		0.01.09.001.001	4.4.90.52.00	27.000,00	27.000,00		
Construção, Reforma e/ou Ampliação da Estrutura da Câmara	01.031.0101.1003.0000						88.000,00
4 DESPESAS DE CAPITAL						88.000,00	
4 INVESTIMENTOS							
OBRAS E INSTALAÇÕES		0.01.09.001.001	4.4.90.51.00	88.000,00	88.000,00		
Acquisição de Hardware e Software para o Poder Legislativo	01.031.0101.1004.0000						8.000,00
4 DESPESAS DE CAPITAL						8.000,00	
4 INVESTIMENTOS							
EQUIPAMENTOS E MATERIAL PERMANENTE		0.01.09.001.001	4.4.90.52.00	8.000,00	8.000,00		
Gestão Administrativa da Unidade	01.001.0101.2001.0000						379.000,00
3 DESPESAS CORREN						379.000,00	
1 PESSOAL E ENCARGOS SOCIAIS					295.000,00		
VENCIMENTOS E VANTAGENS FIXAS - PESSOAL CIVIL		0.01.09.001.001	3.1.90.11.00	295.000,00			
3 OUTRAS DESPESAS CORRENTES					84.000,00		
MATERIAL DE CONSUMO		0.01.09.001.001	3.3.90.30.00	27.000,00			
OUTROS SERVIÇOS DE TERCEIROS - PESSOA FÍSICA		0.01.09.001.001	3.3.90.39.00	30.000,00			
OUTROS SERVIÇOS DE TERCEIROS - PESSOA JURÍDICA		0.01.09.001.001	3.3.90.39.00	27.000,00			
Despesas com Subsidios de Vereadores	01.031.0101.2002.0000						753.000,00
3 DESPESAS CORREN						753.000,00	
1 PESSOAL E ENCARGOS SOCIAIS					753.000,00		
VENCIMENTOS E VANTAGENS FIXAS - PESSOAL CIVIL		0.01.09.001.001	3.1.90.11.00	753.000,00			
Concessão de Diárias para Vereadores do Poder Legislativo	01.031.0101.2003.0000						40.000,00
3 DESPESAS CORREN						40.000,00	
3 OUTRAS DESPESAS CORRENTES							
DIÁRIAS - PESSOAL CIVIL		0.01.09.001.001	3.3.90.14.00	40.000,00	40.000,00		
Comissão de Consultoria e Assessoria Técnica e Jurídica	01.031.0101.2004.0000						93.000,00
3 DESPESAS CORREN						93.000,00	
3 OUTRAS DESPESAS CORRENTES							
SERVIÇOS DE CONSULTORIA		0.01.09.001.001	3.3.90.35.00	93.000,00	93.000,00		
Verba de Representação do Presidente do Poder Legislativo	01.031.0101.2005.0000						82.000,00
3 DESPESAS CORREN						82.000,00	
1 PESSOAL E ENCARGOS SOCIAIS					82.000,00		
OUTRAS DESPESAS VARIÁVEIS - PESSOAL CIVIL		0.01.09.001.001	3.1.90.15.00	82.000,00	82.000,00		
Pagamento de Despesa e Encargos vindos de Exercícios Anteriores	01.031.0101.2006.0000						7.000,00
3 DESPESAS CORREN						7.000,00	

**PREFEITURA MUNICIPAL DE XEXÉU**

AV. MÁRIO MELO - CNPJ:12888517/0001-48

Orçamento Programa - Exercício de 2017

QUADRO AUXILIAR DE DETALHAMENTO DA DESPESA

Page 2

Lei: , Data:

ORGÃO 01 PODER LEGISLATIVO
UNIDADE 01 CÂMARA MUNICIPAL
SUB UNIDADE 01 CORPO DELIBERATIVO DA CÂMARA

Aplicação Programada	ProjAtiv	Finsidade	Categoria	Detalhada	TotalGrupo	Total Categ.	Total Func.
		F.R. - C.A.					
Pagamento de Despesa e Encargos vindos de Exercícios Anteriores	01.031.0101.2000.0000						7.000,00
3	1	0.01.09.001.001	3.1.90.82.00	4.000,00	4.000,00	7.000,00	
3	1	0.01.09.001.001	3.3.90.82.00	3.000,00	3.000,00		
Contribuição para Órgãos Previdenciários	01.031.0101.2007.0000						187.000,00
3	1	0.01.09.001.001	3.1.90.13.00	187.000,00	187.000,00	187.000,00	
Proventos dos Inativos e Pensões da Câmara	01.031.0101.2008.0000						8.000,00
3	1	0.01.09.001.001	3.1.90.01.00	5.000,00	9.000,00	8.000,00	
		0.01.09.001.001	3.1.90.03.00	4.000,00			
Despesas com Diárias de Funcionários do Poder Legislativo	01.031.0101.2009.0000						14.000,00
3	3	0.01.09.001.001	3.3.90.14.00	14.000,00	14.000,00	14.000,00	
Despesas com Passagens e Locomoções	01.031.0101.2010.0000						5.000,00
3	3	0.01.09.001.001	3.3.90.33.00	5.000,00	5.000,00	5.000,00	
Despesas Realizadas com Verba de Gabinete e Verba Indenizatória	01.031.0101.2011.0000						61.000,00
3	3	0.01.09.001.001	3.3.90.30.00	53.000,00	61.000,00	61.000,00	
		0.01.09.001.001	3.3.90.38.00	4.000,00			
		0.01.09.001.001	3.3.90.39.00	4.000,00			
Locação de Veículo a Serviço da Câmara	01.031.0101.2012.0000						58.000,00
3	3	0.01.09.001.001	3.3.90.30.00	4.000,00	58.000,00	58.000,00	
		0.01.09.001.001	3.3.90.34.00	40.000,00			
		0.01.09.001.001	3.3.90.38.00	14.000,00			
Divulgação Institucional do Poder Legislativo	01.031.0101.2013.0000						84.000,00
3	3	0.01.09.001.001	3.3.90.36.00	80.000,00	84.000,00	84.000,00	
		0.01.09.001.001	3.3.90.38.00	4.000,00			
Modernização Administrativa e Informatização	01.031.0101.2014.0000						48.000,00
3						48.000,00	

**PREFEITURA MUNICIPAL DE XEXÉU**

AV. MÁRIO MELO - CNPJ: 12888517/0001-48

Orçamento Programa - Exercício de 2017

Página 3

Lei: , Data:

QUADRO AUXILIAR DE DETALHAMENTO DA DESPESA

ORGÃO 01 PODER LEGISLATIVO
UNIDADE 01 CÂMARA MUNICIPAL
SUB UNIDADE 01 CORPO DELIBERATIVO DA CÂMARA

Aplicação Programada	Proj/Ativ	Finalidade	Categoria	Detalhada	Total Grupo	Total Categ.	Total Func.
		F.R. - C.A.					
Modernização Administrativa e Informatização	01.031.0101.2014.0000						43.000,00
3 DESPESAS CORREN						43.000,00	43.000,00
3 OUTRAS DESPESAS CORRENTES					43.000,00		
SERVIÇOS DE CONSULTORIA		0.01.09.001.001	3.3.90.36.00	21.000,00			
OUTROS SERVIÇOS DE TERCEIROS - PESSOA FÍSICA		0.01.09.001.001	3.3.90.36.00	14.000,00			
OUTROS SERVIÇOS DE TERCEIROS - PESSOA JURÍDICA		0.01.09.001.001	3.3.90.39.00	8.000,00			
Despesas com Emolumentos e Decisões Judiciais	01.031.0101.2015.0000						27.000,00
3 DESPESAS CORREN						27.000,00	27.000,00
3 OUTRAS DESPESAS CORRENTES					27.000,00		
OUTROS SERVIÇOS DE TERCEIROS - PESSOA JURÍDICA		0.01.09.001.001	3.3.90.39.00	27.000,00			
Implantação do Sistema de Controle Interno	01.031.0101.2015.0000						57.000,00
3 DESPESAS CORREN						57.000,00	57.000,00
1 PESSOAL E ENCARGOS SOCIAIS					41.000,00		
VENCIMENTOS E VANTAGENS FIXAS - PESSOAL CIVIL		0.01.09.001.001	3.1.90.11.00	41.000,00			
3 OUTRAS DESPESAS CORRENTES					16.000,00		
MATERIAL DE CONSUMO		0.01.09.001.001	3.3.90.30.00	8.000,00			
OUTROS SERVIÇOS DE TERCEIROS - PESSOA FÍSICA		0.01.09.001.001	3.3.90.38.00	8.000,00			
Despesas com Emolumentos e Decisões Judiciais	28.061.0101.2015.0000						17.000,00
3 DESPESAS CORREN						17.000,00	17.000,00
2 JUROS E ENCARGOS DA DÍVIDA					8.000,00	8.000,00	
JUROS SOBRE A DÍVIDA POR CONTRATO		0.01.09.001.001	3.2.90.21.00	8.000,00			
4 DESPESAS DE CAPITAL						9.000,00	
6 AMORTIZAÇÃO DA DÍVIDA					9.000,00		
PRINCIPAL DA DÍVIDA CONTRATUAL RESGATADA		0.01.09.001.001	4.6.90.71.00	9.000,00			

TOTAL

2.052.000,00

QUADRO AUXILIAR DE DETALHAMENTO DA DESPESA

ORGÃO 02 PODER EXECUTIVO
 UNIDADE 01 GABINETE DO PREFEITO
 SUB UNIDADE 00 GABINETE DO PREFEITO

Aplicação Programada	Proj/Ativ	Finalidade F.R. - C.A.	Categoria	Detalhada	TotalGrupo	Total Categ.	Total Func.
Gestão Administrativa de Pessoal do Gabinete do Prefeito 3 DESPESAS CORREN 1 PESSOAL E ENCARGOS SOCIAIS	04.122.0401.2017.0000					577.000,00	577.000,00
CONTRATAÇÃO POR TEMPO DETERMINADO VENCIMENTOS E VANTAGENS FIXAS - PESSOAL CIVIL OBRIGAÇÕES PATRONAIS		0.01.01.001.001	3.1.90.04.00	1.000,00			
		0.01.01.001.001	3.1.90.11.00	472.000,00			
		0.01.01.001.001	3.1.90.13.00	104.000,00	577.000,00		
Manutenção das Atividades do Gabinete do Prefeito 3 DESPESAS CORREN 3 OUTRAS DESPESAS CORRENTES	04.122.0401.2018.0000					106.000,00	106.000,00
DIÁRIAS - PESSOAL CIVIL MATERIAL DE CONSUMO PASSAGENS E DESPESAS COM LOCOMOÇÃO OUTROS SERVIÇOS DE TERCEIROS - PESSOA FÍSICA OUTROS SERVIÇOS DE TERCEIROS - PESSOA JURÍDICA		0.01.01.001.001	3.3.90.14.00	10.000,00			
		0.01.01.001.001	3.3.90.30.00	6.000,00			
		0.01.01.001.001	3.3.90.33.00	1.000,00			
		0.01.01.001.001	3.3.90.39.00	10.000,00			
		0.01.01.001.001	3.3.90.39.00	80.000,00	106.000,00		
Aquisição de Veículo, Móveis, Máquinas e Equipamento Diversos pro Gabinete do Prefeito 4 DESPESAS DE CAPIT 4 INVESTIMENTOS	04.122.0402.1000.0000					5.000,00	5.000,00
EQUIPAMENTOS E MATERIAL PERMANENTE		0.01.01.001.001	4.4.90.52.00	5.000,00	5.000,00		
Obrigação Institucional, Imprensa e Publicação Diversos pro Gabinete do Prefeito 3 DESPESAS CORREN 3 OUTRAS DESPESAS CORRENTES	04.122.0403.2019.0000					27.000,00	27.000,00
MATERIAL DE CONSUMO OUTROS SERVIÇOS DE TERCEIROS - PESSOA FÍSICA OUTROS SERVIÇOS DE TERCEIROS - PESSOA JURÍDICA		0.01.01.001.001	3.3.90.30.00	1.000,00			
		0.01.01.001.001	3.3.90.36.00	1.000,00			
		0.01.01.001.001	3.3.90.39.00	25.000,00	27.000,00		
TOTAL							715.000,00

Assinatura

**PREFEITURA MUNICIPAL DE XEXÉU**

AV. MÁRIO MELO - CNPJ:12888517/0001-48

Orçamento Programa - Exercício de 2017

QUADRO AUXILIAR DE DETALHAMENTO DA DESPESA

Page 5

Lei: , Data:

ORGÃO 02 PODER EXECUTIVO
UNIDADE 02 SECRETARIA DE GOVERNO E ARTICULAÇÃO POLÍTICA
SUB UNIDADE 00 SECRETARIA DE GOVERNO E ARTICULAÇÃO POLÍTICA

Aplicação Programada	Proj/Ativ	Finalidade F.R. - C.A.	Categoria	Destinada	Total Grupo	Total Categ.	Total Func.
Gestão Administrativa de Pessoal da Secretaria de Governo e Articulação Política	04.122.0401.2020.0000						79.000,00
3 DESPESAS CORREN							79.000,00
1 PESSOAL E ENCARGOS SOCIAIS					79.000,00		
CONTRATAÇÃO POR TEMPO DETERMINADO		0.01.01.001.001	3.1.90.04.00	1.000,00			
VENCIMENTOS E VANTAGENS FIXAS - PESSOAL CIVIL		0.01.01.001.001	3.1.90.11.00	64.000,00			
OBRIGAÇÕES PATRONAIS		0.01.01.001.001	3.1.90.13.00	14.000,00			
Manutenção das Atividades da Secretaria de Governo e Articulação Política	04.122.0401.2021.0000						4.000,00
3 DESPESAS CORREN							4.000,00
3 OUTRAS DESPESAS CORRENTES					4.000,00		
MATERIAL DE CONSUMO		0.01.01.001.001	3.3.90.30.00	2.000,00			
OUTROS SERVIÇOS DE TERCEIROS - PESSOA FÍSICA		0.01.01.001.001	3.3.90.36.00	1.000,00			
OUTROS SERVIÇOS DE TERCEIROS - PESSOA JURÍDICA		0.01.01.001.001	3.3.90.38.00	1.000,00			
Manutenção das Atividades da Coordenadoria da Juventude	04.122.0401.2022.0000						3.000,00
3 DESPESAS CORREN							3.000,00
3 OUTRAS DESPESAS CORRENTES					3.000,00		
MATERIAL DE CONSUMO		0.01.01.001.001	3.3.90.30.00	1.000,00			
OUTROS SERVIÇOS DE TERCEIROS - PESSOA FÍSICA		0.01.01.001.001	3.3.90.36.00	1.000,00			
OUTROS SERVIÇOS DE TERCEIROS - PESSOA JURÍDICA		0.01.01.001.001	3.3.90.38.00	1.000,00			
Aquisição de Equipamentos Diversos para Secretaria de Governo	04.122.0402.1007.0000						1.000,00
4 DESPESAS DE CAPITAL							1.000,00
4 INVESTIMENTOS					1.000,00		
EQUIPAMENTOS E MATERIAL PERMANENTE		0.01.01.001.001	4.4.90.52.00	1.000,00			
TOTAL							87.000,00



PREFEITURA MUNICIPAL DE XEXÉU

AV. MÁRIO MELO - CNPJ:12688517/0001-48

Orçamento Programa - Exercício de 2017

QUADRO AUXILIAR DE DETALHAMENTO DA DESPESA

Page 6

Lei: , Data:

ORGÃO	02	PODER EXECUTIVO
UNIDADE	03	SECRETARIA DE ORÇAMENTO PARTICIPATIVO
SUB UNIDADE	00	SECRETARIA DO ORÇAMENTO PARTICIPATIVO

Aplicação Programada	Proj/Ativ	Finalidade F.R. - C.A.	Categoria	Detalhada	Total Grupo	Total Categ.	Total Func.
Gerência Administrativa de Pessoal da Secretaria de Orçamento Participativo	04.121.0401.2023.0000						53.000,00
3	DESPESAS CORREN						
1	PESSOAL E ENCARGOS SOCIAIS					53.000,00	
	CONTRATAÇÃO POR TEMPO DETERMINADO	0.01.01.001.001	3.1.90.04.00	1.000,00	53.000,00		
	VENCIMENTOS E VANTAGENS FIXAS - PESSOAL CIVIL	0.01.01.001.001	3.1.90.11.00	43.000,00			
	OBRIGAÇÕES PATRONAIS	0.01.01.001.001	3.1.90.13.00	9.000,00			
Manutenção das Atividades da Secretaria de Orçamento Participativo	04.121.0401.2024.0000						3.000,00
3	DESPESAS CORREN						
3	OUTRAS DESPESAS CORRENTES					3.000,00	
	MATERIAL DE CONSUMO	0.01.01.001.001	3.3.90.30.00	1.000,00	3.000,00		
	OUTROS SERVIÇOS DE TERCEIROS - PESSOA FÍSICA	0.01.01.001.001	3.3.90.36.00	1.000,00			
	OUTROS SERVIÇOS DE TERCEIROS - PESSOA JURÍDICA	0.01.01.001.001	3.3.90.39.00	1.000,00			
Implantar e Manutenção da Ouvidoria Municipal	04.121.0401.2025.0000						3.000,00
3	DESPESAS CORREN						
3	OUTRAS DESPESAS CORRENTES					3.000,00	
	MATERIAL DE CONSUMO	0.01.01.001.001	3.3.90.30.00	1.000,00	3.000,00		
	OUTROS SERVIÇOS DE TERCEIROS - PESSOA FÍSICA	0.01.01.001.001	3.3.90.36.00	1.000,00			
	OUTROS SERVIÇOS DE TERCEIROS - PESSOA JURÍDICA	0.01.01.001.001	3.3.90.39.00	1.000,00			
Aquisição de Equipamentos Diversos para a Ouvidoria Municipal	04.121.0402.1008.0000						1.000,00
4	DESPESAS DE CAPT						
4	INVESTIMENTOS					1.000,00	
	EQUIPAMENTOS E MATERIAL PERMANENTE	0.01.01.001.001	4.4.90.52.00	1.000,00	1.000,00		
TOTAL							60.000,00

QUADRO AUXILIAR DE DETALHAMENTO DA DESPESA

ORGÃO	02	PODER EXECUTIVO
UNIDADE	04	SECRETARIA DE ADMINISTRAÇÃO, PLANEJAMENTO E COORDENAÇÃO
SUB UNIDADE	00	SECRETARIA DE ADMINISTRAÇÃO, PLANEJAMENTO E COORDENAÇÃO

Aplicação Programada	Proj/Ativ	Finalidade F.R. - C.A.	Categoria	Detalhada	TotalGrupo	Total Categ.	Total Func.
Manutenção de atividades vinculadas aos Conselhos em favor ações de cidadania e controle social	04.032.0404.2026.0000						3.000,00
3 - DESPESAS CORREN							
3 - OUTRAS DESPESAS CORRENTES					3.000,00	3.000,00	
MATERIAL DE CONSUMO		0.01.01.001.001	3.3.90.30.00	1.000,00			
OUTROS SERVIÇOS DE TERCEIROS - PESSOA FISICA		0.01.01.001.001	3.3.90.36.00	1.000,00			
OUTROS SERVIÇOS DE TERCEIROS - PESSOA JURIDICA		0.01.01.001.001	3.3.90.38.00	1.000,00			
Devido Administrativa de Pessoal da Secretaria de Administração	04.122.0401.2027.0000						761.000,00
3 - DESPESAS CORREN							
3 - PESSOAL E ENCARGOS SOCIAIS					761.000,00	761.000,00	
CONTRATAÇÃO POR TEMPO DETERMINADO		0.01.01.001.001	3.1.90.04.00	57.000,00			
OBRIGAÇÕES PATRONAIS		0.01.01.001.001	3.1.90.04.15	13.000,00			
VENCIMENTOS E VANTAGENS FIXAS - PESSOAL CIVIL		0.01.01.001.001	3.1.90.11.00	586.000,00			
OBRIGAÇÕES PATRONAIS		0.01.01.001.001	3.1.90.13.00	125.000,00			
Manutenção das Atividades Gerais da Secretaria de Administração	04.122.0401.2028.0000						447.000,00
3 - DESPESAS CORREN							
3 - OUTRAS DESPESAS CORRENTES					447.000,00	447.000,00	
DIARIAS - PESSOAL CIVIL		0.01.01.001.001	3.3.90.14.00	15.000,00			
MATERIAL DE CONSUMO		0.01.01.001.001	3.3.90.30.00	70.000,00			
PASSAGENS E DESPESAS COM LOCOMOÇÃO		0.01.01.001.001	3.3.90.39.00	1.000,00			
SERVIÇOS DE CONSULTORIA		0.01.01.001.001	3.3.90.35.00	1.000,00			
OUTROS SERVIÇOS DE TERCEIROS - PESSOA FISICA		0.01.01.001.001	3.3.90.36.00	10.000,00			
OUTROS SERVIÇOS DE TERCEIROS - PESSOA JURIDICA		0.01.01.001.001	3.3.90.38.00	360.000,00			
Capacitação, Treinamento e Qualificação dos Servidores	04.122.0401.2029.0000						3.000,00
3 - DESPESAS CORREN							
3 - OUTRAS DESPESAS CORRENTES					3.000,00	3.000,00	
MATERIAL DE CONSUMO		0.01.01.001.001	3.3.90.30.00	1.000,00			
OUTROS SERVIÇOS DE TERCEIROS - PESSOA FISICA		0.01.01.001.001	3.3.90.36.00	1.000,00			
OUTROS SERVIÇOS DE TERCEIROS - PESSOA JURIDICA		0.01.01.001.001	3.3.90.38.00	1.000,00			
Aquisição de Móveis, Máquinas e Equipamentos para a Secretaria de Administração	04.122.0402.1009.0000						15.000,00
4 - DESPESAS DE CAPITAL							
4 - INVESTIMENTOS					15.000,00	15.000,00	
EQUIPAMENTOS E MATERIAL PERMANENTE		0.01.01.001.001	4.4.90.52.00	15.000,00			
Amparo e Colaboração as Instituições sem Fins Lucrativos	04.122.0405.1063.0000						1.000,00
4 - DESPESAS DE CAPITAL							
4 - INVESTIMENTOS					1.000,00	1.000,00	
AUXÍLIOS		0.01.01.001.001	4.4.50.42.00	1.000,00			
Cooperação e Apoio as Instituições sem Fins Lucrativos	04.122.0406.2030.0000						26.000,00
3 - DESPESAS CORREN							
3 - OUTRAS DESPESAS CORRENTES					26.000,00	26.000,00	
CONTRIBUIÇÕES		0.01.01.001.001	3.3.50.41.00	10.000,00			
SUBVENÇÕES SOCIAIS		0.01.01.001.001	3.3.50.43.00	16.000,00			
Ratão para Participação em Consórcio Público - COMSUL	04.122.0406.2213.0000						105.000,00
3 - DESPESAS CORREN							
3 - OUTRAS DESPESAS CORRENTES					105.000,00	105.000,00	
Ratão para Participação em Consórcio Público		0.01.01.001.001	3.3.73.70.00	105.000,00			

Handwritten signature



PREFEITURA MUNICIPAL DE XEXÉU
AV. MÁRIO MELO - CNPJ:12888517/0001-48

Orçamento Programa - Exercício de 2017

QUADRO AUXILIAR DE DETALHAMENTO DA DESPESA

Page 8
Lei: , Data:

ORGÃO	02	PODER EXECUTIVO
UNIDADE	04	SECRETARIA DE ADMINISTRAÇÃO, PLANEJAMENTO E COORDENAÇÃO
SUB UNIDADE	00	SECRETARIA DE ADMINISTRAÇÃO, PLANEJAMENTO E COORDENAÇÃO

Aplicação Programada	Proj/Ativ	Finalidade	Categoria	Detalhada	TotalGrupo	Total Categ.	Total Func.
Rateio para Partilhação em Concurso Público - COMSUL	04.122.0406.2213.0000	F.R. - C.A.					105.000,00

TOTAL

1.381.000,00

QUADRO AUXILIAR DE DETALHAMENTO DA DESPESA

ORGÃO	02	PODER EXECUTIVO
UNIDADE	05	SECRETARIA CULTURA, TURISMO E ESPORTES
SUB UNIDADE	00	SECRETARIA DE CULTURA, TURISMO E ESPORTES

Aplicação Programada	Proj/Ativ	Finalidade F.R. - C.A.	Categoria	Detalhada	Total Grupo	Total Categ.	Total Func.
Base de Administrativa de Pessoal da Secretaria de Cultura, Turismo e Esportes	04.122.0401.2031.0000						53.000,00
3 DESPESAS CORREN							
1 PESSOAL E ENCARGOS SOCIAIS						53.000,00	
CONTRATAÇÃO POR TEMPO DETERMINADO		0.01.01.001.001	3.1.90.04.00	1.000,00			
VENCIMENTOS E VANTAGENS FIXAS - PESSOAL CIVIL		0.01.01.001.001	3.1.90.11.00	43.000,00			
OBRIGAÇÕES PATRONAIS		0.01.01.001.001	3.1.90.13.00	9.000,00			
Maintenance das Atividades da Secretaria de Cultura, Turismo e Esportes	04.122.0401.2032.0000						5.000,00
3 DESPESAS CORREN							
3 OUTRAS DESPESAS CORRENTES						5.000,00	
DIÁRIAS - PESSOAL CIVIL		0.01.01.001.001	3.3.90.14.00	1.000,00			
MATERIAL DE CONSUMO		0.01.01.001.001	3.3.90.30.00	1.000,00			
PREMIAÇÕES CULTURAIS, ARTÍSTICAS, CIENTÍFICAS, DESPORTI		0.01.01.001.001	3.3.90.31.00	1.000,00			
OUTROS SERVIÇOS DE TERCEIROS - PESSOA FISICA		0.01.01.001.001	3.3.90.36.00	1.000,00			
OUTROS SERVIÇOS DE TERCEIROS - PESSOA JURIDICA		0.01.01.001.001	3.3.90.39.00	1.000,00			
Adquirição de equipamentos diversos para Secretaria de Cultura, Turismo e Esportes	04.122.0402.1010.0000						3.000,00
4 DESPESAS DE CAPIT							
4 INVESTIMENTOS						3.000,00	
EQUIPAMENTOS E MATERIAL PERMANENTE		0.01.01.001.001	4.4.90.52.00	3.000,00			
Adquirição de Apar. Móvels, Máquinas e Equipamentos Diversos à Biblioteca	13.392.1301.1011.0000						2.000,00
4 DESPESAS DE CAPIT							
4 INVESTIMENTOS						2.000,00	
EQUIPAMENTOS E MATERIAL PERMANENTE		0.01.01.001.001	4.4.90.52.00	2.000,00			
Maintenance da Biblioteca Municipal	13.392.1301.2033.0000						3.000,00
3 DESPESAS CORREN							
3 OUTRAS DESPESAS CORRENTES						3.000,00	
MATERIAL DE CONSUMO		0.01.01.001.001	3.3.90.30.00	1.000,00			
OUTROS SERVIÇOS DE TERCEIROS - PESSOA FISICA		0.01.01.001.001	3.3.90.36.00	1.000,00			
OUTROS SERVIÇOS DE TERCEIROS - PESSOA JURIDICA		0.01.01.001.001	3.3.90.39.00	1.000,00			
Adquirição de Instrumentos p/ Banda Musical	13.392.1302.1012.0000						5.000,00
4 DESPESAS DE CAPIT							
4 INVESTIMENTOS						5.000,00	
EQUIPAMENTOS E MATERIAL PERMANENTE		0.01.01.001.001	4.4.90.52.00	5.000,00			
Implantação e Maintenance de Bandas Músicas e Músicas	13.392.1302.2034.0000						33.000,00
3 DESPESAS CORREN							
3 OUTRAS DESPESAS CORRENTES						33.000,00	
SUBVENÇÕES SOCIAIS		0.01.01.001.001	3.3.50.43.00	30.000,00			
MATERIAL DE CONSUMO		0.01.01.001.001	3.3.90.30.00	1.000,00			
OUTROS SERVIÇOS DE TERCEIROS - PESSOA FISICA		0.01.01.001.001	3.3.90.36.00	1.000,00			
OUTROS SERVIÇOS DE TERCEIROS - PESSOA JURIDICA		0.01.01.001.001	3.3.90.39.00	1.000,00			
Promoção de Eventos Cívicos, Folclóricos, Culturais e outros	13.392.1303.2035.0000						874.000,00
3 DESPESAS CORREN						874.000,00	

Assinatura

**PREFEITURA MUNICIPAL DE XEXÉU**

AV. MÁRIO MELO - CNPJ: 12888517/0001-48

Orçamento Programa - Exercício de 2017

QUADRO AUXILIAR DE DETALHAMENTO DA DESPESAPage 10
Lei: , Data:

ORGÃO 02 PODER EXECUTIVO
UNIDADE 05 SECRETARIA CULTURA, TURISMO E ESPORTES
SUB UNIDADE 00 SECRETARIA DE CULTURA, TURISMO E ESPORTES

Aplicação Programada	Proj/Ativ	Finalidade F.R. - C.A.	Categoria	Detalhada	Total Grupo	Total Categ.	Total Func.
Promoção de Eventos Cívicos, Folclóricos, Culturais e outras	13.392.1303.2035.0000						874.000,00
2 DESPESAS CORREN							
3 OUTRAS DESPESAS CORRENTES					874.000,00	874.000,00	
MATERIAL DE CONSUMO		0.01.01.001.001	3.3.90.30.00	1.000,00			
Material, Bem ou Serviço para Distribuição Gratuita		0.01.01.001.001	3.3.90.32.00	1.000,00			
OUTROS SERVIÇOS DE TERCEIROS - PESSOA FÍSICA		0.01.01.001.001	3.3.90.36.00	1.000,00			
OUTROS SERVIÇOS DE TERCEIROS - PESSOA JURÍDICA		0.01.01.001.001	3.3.90.39.00	870.000,00			
OUTROS AUXÍLIOS FINANCEIROS A PESSOA FÍSICA		0.01.01.001.001	3.3.90.48.00	1.000,00			
Manutenção das ações voltadas ao Turismo	13.695.1304.2036.0000						3.000,00
2 DESPESAS CORREN							
3 OUTRAS DESPESAS CORRENTES					3.000,00	3.000,00	
MATERIAL DE CONSUMO		0.01.01.001.001	3.3.90.30.00	1.000,00			
OUTROS SERVIÇOS DE TERCEIROS - PESSOA FÍSICA		0.01.01.001.001	3.3.90.36.00	1.000,00			
OUTROS SERVIÇOS DE TERCEIROS - PESSOA JURÍDICA		0.01.01.001.001	3.3.90.39.00	1.000,00			
Manutenção das ações voltadas ao Desporto Amador	27.812.1305.2037.0000						6.000,00
3 DESPESAS CORREN							
3 OUTRAS DESPESAS CORRENTES					6.000,00	6.000,00	
SUBVENÇÕES SOCIAIS		0.01.01.001.001	3.3.90.43.00	1.000,00			
MATERIAL DE CONSUMO		0.01.01.001.001	3.3.90.30.00	1.000,00			
PREMIAÇÕES CULTURAIS, ARTÍSTICAS, CIENTÍFICAS, DESPORTI		0.01.01.001.001	3.3.90.31.00	1.000,00			
Material, Bem ou Serviço para Distribuição Gratuita		0.01.01.001.001	3.3.90.32.00	1.000,00			
OUTROS SERVIÇOS DE TERCEIROS - PESSOA FÍSICA		0.01.01.001.001	3.3.90.36.00	1.000,00			
OUTROS SERVIÇOS DE TERCEIROS - PESSOA JURÍDICA		0.01.01.001.001	3.3.90.39.00	1.000,00			
TOTAL							987.000,00

QUADRO AUXILIAR DE DETALHAMENTO DA DESPESA

ORGÃO	02	PODER EXECUTIVO
UNIDADE	06	SECRETARIA DE ASSISTÊNCIA SOCIAL, CIDADANIA E JUVENTUDE
SUB UNIDADE	00	SECRETARIA DE ASSISTÊNCIA SOCIAL, CIDADANIA E JUVENTUDE

Aplicação Programada	Proj/Ativ	Finalidade	Categoria	Detalhada	Total Grupo	Total Categ.	Total Func.
		F.R. - C.A.					
Escritório Administrativo de Pessoal da Secretaria de assistência social, cidadania e juventude	06.122.0401.2035.0000						299.000,00
3	DESPESAS CORREN						
1	PESSOAL E ENCARGOS SOCIAIS					299.000,00	
	CONTRATAÇÃO POR TEMPO DETERMINADO	0.01.01.001.001	3.1.90.04.00	28.000,00			
	OBRIGAÇÕES PATRONAIS	0.01.01.001.001	3.1.90.04.15	6.000,00			
	VENCIMENTOS E VANTAGENS FIXAS - PESSOAL CIVIL	0.01.01.001.001	3.1.90.11.00	217.000,00			
	OBRIGAÇÕES PATRONAIS	0.01.01.001.001	3.1.90.13.00	48.000,00			
Manutenção das Atividades da Secretaria de assistência social, cidadania e juventude	06.122.0401.2039.0000						5.000,00
3	DESPESAS CORREN						
3	OUTRAS DESPESAS CORRENTES					5.000,00	5.000,00
	DIÁRIAS - PESSOAL CIVIL	0.01.01.001.001	3.3.90.14.00	1.000,00			
	MATERIAL DE CONSUMO	0.01.01.001.001	3.3.90.30.00	1.000,00			
	PASSAGENS E DESPESAS COM LOCOMOÇÃO	0.01.01.001.001	3.3.90.33.00	1.000,00			
	OUTROS SERVIÇOS DE TERCEIROS - PESSOA FISICA	0.01.01.001.001	3.3.90.36.00	1.000,00			
	OUTROS SERVIÇOS DE TERCEIROS - PESSOA JURIDICA	0.01.01.001.001	3.3.90.39.00	1.000,00			
Manutenção das Atividades da Coordenadoria de Mulher	06.122.0401.2040.0000						3.000,00
3	DESPESAS CORREN						
3	OUTRAS DESPESAS CORRENTES					3.000,00	3.000,00
	MATERIAL DE CONSUMO	0.01.01.001.001	3.3.90.30.00	1.000,00			
	OUTROS SERVIÇOS DE TERCEIROS - PESSOA FISICA	0.01.01.001.001	3.3.90.36.00	1.000,00			
	OUTROS SERVIÇOS DE TERCEIROS - PESSOA JURIDICA	0.01.01.001.001	3.3.90.39.00	1.000,00			
Aquisição de Veículos, móveis e equipamentos para Secretaria de assistência social, cidadania e juventude	06.122.0402.1010.0000						5.000,00
4	DESPESAS DE CAPÍT						
4	INVESTIMENTOS					5.000,00	5.000,00
	EQUIPAMENTOS E MATERIAL PERMANENTE	0.01.01.001.001	4.4.90.52.00	5.000,00			
Aposentadorias e Pensões	06.274.0901.2041.0000						124.000,00
3	DESPESAS CORREN						
1	PESSOAL E ENCARGOS SOCIAIS					124.000,00	124.000,00
	Aposentadorias, Reserva Remunerada e Reformas	0.01.01.001.001	3.1.90.01.00	122.000,00			
	Famílias do RPPS e do Militar	0.01.01.001.001	3.1.90.03.00	1.000,00			
	Quintos Benefícios Previdenciários do servidor ou do militar	0.01.01.001.001	3.1.90.05.00	1.000,00			
TOTAL							436.000,00

**PREFEITURA MUNICIPAL DE XEXÉU**

AV. MÁRIO MELO - CNPJ:12888517/0001-48

Orçamento Programa - Exercício de 2017

Page 12
Lei: , Data:**QUADRO AUXILIAR DE DETALHAMENTO DA DESPESA**

ORGÃO	02	PODER EXECUTIVO
UNIDADE	07	SECRETARIA DE EDUCAÇÃO
SUB UNIDADE	00	SECRETARIA DE EDUCAÇÃO

Aplicação Programada	Proj/Ativ	Finalidade F.R. - C.A.	Categoria	Detalhada	Total Grupo	Total Categ.	Total Func.
Gestão Administrativa de Pessoal da Secretaria de Educação	12.122.1201.2042.0000						59.000,00
3	DESPESAS CORREN						
1	PESSOAL E ENCARGOS SOCIAIS				53.000,00	53.000,00	
	CONTRATAÇÃO POR TEMPO DETERMINADO	0.01.01.001.001	3.1.90.04.00	1.000,00			
	VENCIMENTOS E VANTAGENS FIXAS - PESSOAL CIVIL	0.01.01.001.001	3.1.90.11.00	43.000,00			
	OBRIGAÇÕES PATRONAIS	0.01.01.001.001	3.1.90.13.00	9.000,00			
Maintenance das Atividades Administrativas da Secretaria de Educação	12.122.1201.2043.0000						8.000,00
3	DESPESAS CORREN						
3	OUTRAS DESPESAS CORRENTES				8.000,00	8.000,00	
	DIARIAS - PESSOAL CIVIL	0.01.01.001.001	3.3.90.14.00	1.000,00			
	MATERIAL DE CONSUMO	0.01.01.001.001	3.3.90.30.00	1.000,00			
	OUTROS SERVIÇOS DE TERCEIROS - PESSOA FÍSICA	0.01.01.001.001	3.3.90.36.00	1.000,00			
	OUTROS SERVIÇOS DE TERCEIROS - PESSOA JURÍDICA	0.01.01.001.001	3.3.90.39.00	5.000,00			
TOTAL							67.000,00

**PREFEITURA MUNICIPAL DE XEXÉU**

AV. MÁRIO MELO - CNPJ:12688517/0001-46

Orçamento Programa - Exercício de 2017

QUADRO AUXILIAR DE DETALHAMENTO DA DESPESA

Page 13

Lei: , Data:

ORGÃO	02	PODER EXECUTIVO
UNIDADE	06	SECRETARIA DE FINANÇAS E TESOUREARIA
SUB UNIDADE	00	SECRETARIA DE FINANÇAS E TESOUREARIA

Aplicação Programada	Proj/Ativ	Finalidade	Categoria	Detalhada	Total Grupo	Total Categ.	Total Func.
		F.R. - C.A.					
Gerência Administrativa da Secretaria de Finanças e Tesouraria	04.122.0401.2044.0000						192.000,00
3	1	DESPESAS CORREN PESSOAL E ENCARGOS SOCIAIS				192.000,00	
		CONTRATAÇÃO POR TEMPO DETERMINADO	0.01.01.001.001	3.1.90.04.00	13.000,00		
		OBRIGAÇÕES PATRONAIS	0.01.01.001.001	3.1.90.04.15	3.000,00		
		VENCIMENTOS E VANTAGENS FIXAS - PESSOAL CIVIL	0.01.01.001.001	3.1.90.11.00	141.000,00		
		OBRIGAÇÕES PATRONAIS	0.01.01.001.001	3.1.90.13.00	31.000,00		
		DESPESAS DE EXERCÍCIOS ANTERIORES	0.01.01.001.001	3.1.90.92.00	1.000,00		
		INDENIZAÇÕES E RESTITUIÇÕES TRABALHISTAS	0.01.01.001.001	3.1.90.94.00	3.000,00		
Manutenção das atividades da Secretaria de Finanças e Tesouraria	04.122.0401.2045.0000						318.000,00
3	3	DESPESAS CORREN OUTRAS DESPESAS CORRENTES				318.000,00	
		DIÁRIAS - PESSOAL CIVIL	0.01.01.001.001	3.3.90.14.00	5.000,00		
		MATERIAL DE CONSUMO	0.01.01.001.001	3.3.90.30.00	1.000,00		
		OUTROS SERVIÇOS DE TERCEIROS - PESSOA FÍSICA	0.01.01.001.001	3.3.90.36.00	1.000,00		
		OUTROS SERVIÇOS DE TERCEIROS - PESSOA JURÍDICA	0.01.01.001.001	3.3.90.39.00	300.000,00		
		DESPESAS DE EXERCÍCIOS ANTERIORES	0.01.01.001.001	3.3.90.92.00	1.000,00		
		INDENIZAÇÕES E RESTITUIÇÕES	0.01.01.001.001	3.3.90.93.00	10.000,00		
Formação do Patrimônio dos Servidores Públicos	04.122.0401.2046.0000						390.000,00
3	3	DESPESAS CORREN OUTRAS DESPESAS CORRENTES				390.000,00	
		OBRIGAÇÕES TRIBUTARIAS E CONTRIBUTIVAS	0.01.01.001.001	3.3.90.47.00	390.000,00		
Aquisição de Móveis, Máquinas e Equipamentos para Secretaria de Finanças	04.122.0402.1014.0000						5.000,00
4	4	DESPESAS DE CAPIT INVESTIMENTOS				5.000,00	
		EQUIPAMENTOS E MATERIAL PERMANENTE	0.01.01.001.001	4.4.90.52.00	5.000,00		
Amortização da Dívida Junto ao INSS e Outras	28.843.0000.0001.0000						382.000,00
3	2	DESPESAS CORREN JUROS E ENCARGOS DA DÍVIDA				2.000,00	
		JUROS SOBRE A DÍVIDA POR CONTRATO	0.01.01.001.001	3.2.90.21.00	1.000,00		
		OUTROS ENCARGOS SOBRE A DÍVIDA POR CONTRATO	0.01.01.001.001	3.2.90.22.00	1.000,00		
4	II	DESPESAS DE CAPT AMORTIZAÇÃO DA DÍVIDA				380.000,00	
		PRINCIPAL DA DÍVIDA CONTRATUAL RESGATADA	0.01.01.001.001	4.6.90.71.90	380.000,00		
Procedimentos Judiciais	28.843.0000.0002.0000						1.000,00
3	3	DESPESAS CORREN OUTRAS DESPESAS CORRENTES				1.000,00	
		SENTENÇAS JUDICIAIS	0.01.01.001.001	3.3.90.91.00	1.000,00		
Reserva de Contingência	99.999.9999.9001.0000						126.000,00
9	9	RESERVA DE CONTINGÊNCIA				126.000,00	
		RESERVA DE CONTINGÊNCIA	0.01.01.001.001	9.9.99.99.00	126.000,00		



PREFEITURA MUNICIPAL DE XEXÉU
AV. MÁRIO MELO - CNPJ:12888517/0001-48

Orçamento Programa - Exercício de 2017

QUADRO AUXILIAR DE DETALHAMENTO DA DESPESA

Page 14
Lei: , Data:

ORGÃO	02	PODER EXECUTIVO
UNIDADE	08	SECRETARIA DE FINANÇAS E TESOUREARIA
SUB UNIDADE	00	SECRETARIA DE FINANÇAS E TESOUREARIA

Aplicação Programada	Proj/Ativ	Finalidade	Categoria	Detalhada	TotalGrupo	Total Categ.	Total Func.
----------------------	-----------	------------	-----------	-----------	------------	--------------	-------------

F.R. - C.A.

TOTAL

1.414.000,00

QUADRO AUXILIAR DE DETALHAMENTO DA DESPESA

ORGÃO 02 PODER EXECUTIVO
UNIDADE 09 SECRETARIA DE OBRAS, TRANSPORTE E SERVIÇOS PÚBLICOS
SUB UNIDADE 00 SECRETARIA DE OBRAS, TRANSPORTE E SERVIÇOS PÚBLICOS

Aplicação Programada	Proj/Ajiv	Finalidade	Categoria	Detalhada	TotalGrupo	Total Categ.	Total Func.
		F.R. - C.A.					
Gestão Administrativa de Pessoal da Secretaria de Obras, Transporte e Serviços Públicos	04.122.0401.2047.0000						1.194.000,00
3				DESPESAS CORREN		1.194.000,00	
3				1 PESSOAL E ENCARGOS SOCIAIS	1.194.000,00		
				CONTRATAÇÃO POR TEMPO DETERMINADO	0.01.01.001.001	3.1.90.04.00	43.000,00
				OBRIGAÇÕES PATRONAIS	0.01.01.001.001	3.1.90.04.15	9.000,00
				VENCIMENTOS E VANTAGENS FIXAS - PESSOAL CIVIL	0.01.01.001.001	3.1.90.11.00	106.000,00
				OBRIGAÇÕES PATRONAIS	0.01.01.001.001	3.1.90.13.00	206.000,00
Manutenção das Atividades da Secretaria de Obras, Transporte e Serviços Públicos	04.122.0401.2048.0000						248.000,00
3				DESPESAS CORREN			248.000,00
3				3 OUTRAS DESPESAS CORRENTES		248.000,00	
				DIARIAS - PESSOAL CIVIL	0.01.01.001.001	3.3.90.14.00	3.000,00
				MATERIAL DE CONSUMO	0.01.01.001.001	3.3.90.30.00	15.000,00
				OUTROS SERVIÇOS DE TERCEIROS - PESSOA FÍSICA	0.01.01.001.001	3.3.90.36.00	90.000,00
				OUTROS SERVIÇOS DE TERCEIROS - PESSOA JURÍDICA	0.01.01.001.001	3.3.90.39.00	140.000,00
Implantação e Manutenção da Guarda Municipal	04.122.0401.2048.0000						7.000,00
3				DESPESAS CORREN			7.000,00
3				3 OUTRAS DESPESAS CORRENTES		7.000,00	
				MATERIAL DE CONSUMO	0.01.01.001.001	3.3.90.36.00	5.000,00
				OUTROS SERVIÇOS DE TERCEIROS - PESSOA FÍSICA	0.01.01.001.001	3.3.90.36.00	1.000,00
				OUTROS SERVIÇOS DE TERCEIROS - PESSOA JURÍDICA	0.01.01.001.001	3.3.90.39.00	1.000,00
Adquirição de Veículo, Móveis, Máquinas e Equipamentos para Secretaria de Obras	04.122.0402.1016.0000						30.000,00
4				DESPESAS DE CAPIT			30.000,00
4				4 INVESTIMENTOS		30.000,00	
				EQUIPAMENTOS E MATERIAL PERMANENTE	0.01.01.001.001	4.4.90.52.00	30.000,00
Adquirição de Veículos e Máquinas Pesadas (Tratores e Outros)	04.122.0402.1019.0000						50.000,00
4				DESPESAS DE CAPIT			50.000,00
4				4 INVESTIMENTOS		50.000,00	
				EQUIPAMENTOS E MATERIAL PERMANENTE	0.01.01.001.001	4.4.90.52.00	50.000,00
Construção, reforma e/ou ampliação de Centros de Convivência do Idoso	08.243.0801.1017.0000						10.000,00
4				DESPESAS DE CAPIT			10.000,00
4				4 INVESTIMENTOS		10.000,00	
				OBRAS E INSTALAÇÕES	0.01.01.001.001	4.4.90.51.00	10.000,00
Construção, reforma e/ou ampliação do PROJÓVEM	08.243.0802.1018.0000						10.000,00
4				DESPESAS DE CAPIT			10.000,00
4				4 INVESTIMENTOS		10.000,00	
				OBRAS E INSTALAÇÕES	0.01.01.001.001	4.4.90.51.00	10.000,00
Construção, reforma e/ou ampliação do CRAS	08.243.0802.1019.0000						10.000,00
4				DESPESAS DE CAPIT			10.000,00
4				4 INVESTIMENTOS		10.000,00	
				OBRAS E INSTALAÇÕES	0.01.01.001.001	4.4.90.51.00	10.000,00
Construção, reforma e/ou ampliação do CREAS	08.244.0803.1021.0000						10.000,00
4				DESPESAS DE CAPIT			10.000,00

[Assinatura]

**PREFEITURA MUNICIPAL DE XEXÉU**

AV. MÁRIO MELO - CNPJ:12888517/0001-48

Orçamento Programa - Exercício de 2017

Page 16

Lei: , Data:

QUADRO AUXILIAR DE DETALHAMENTO DA DESPESA

ORGÃO	02	PODER EXECUTIVO
UNIDADE	09	SECRETARIA DE OBRAS, TRANSPORTE E SERVIÇOS PÚBLICOS
SUB UNIDADE	00	SECRETARIA DE OBRAS, TRANSPORTE E SERVIÇOS PÚBLICOS

Aplicação Programada	Proj/Ativ	Finalidade F.R. - C.A.	Categoria	Detalhada	Total Grupo	Total Categ.	Total Func.
Construção, reforma e/ou ampliação de CREAS	09.244.0809.1021.0000						10.000,00
4 DESPESAS DE CAPITAL						10.000,00	
4 INVESTIMENTOS					10.000,00		
OBRAS E INSTALAÇÕES		0.01.01.001.001	4.4.90.51.00	10.000,00			
Construção, Reforma e Ampliação da Academia da Cidade	10.813.1001.1022.0000						50.000,00
4 DESPESAS DE CAPITAL						50.000,00	
4 INVESTIMENTOS					50.000,00		
OBRAS E INSTALAÇÕES		0.05.90.110.001	4.4.90.51.00	50.000,00			
Desapropriações de imóveis	15.192.1501.1023.0000						20.000,00
4 DESPESAS DE CAPITAL						20.000,00	
4 INVESTIMENTOS					20.000,00		
AQUISIÇÃO DE IMÓVEIS		0.01.01.001.001	4.4.90.61.00	20.000,00			
Construção, Ampliação e Restauração de Prédios Públicos	15.451.1502.1024.0000						10.000,00
4 DESPESAS DE CAPITAL						10.000,00	
4 INVESTIMENTOS					10.000,00		
OBRAS E INSTALAÇÕES		0.01.01.001.001	4.4.90.51.00	10.000,00			
Construção, Reforma, Melhoramentos e/ou Ampliação de Cemitérios Públicos, Necrópoles e Velórios	15.451.1503.1025.0000						10.000,00
4 DESPESAS DE CAPITAL						10.000,00	
4 INVESTIMENTOS					10.000,00		
OBRAS E INSTALAÇÕES		0.01.01.001.001	4.4.90.51.00	10.000,00			
Manutenção de Cemitérios Públicos, Necrópoles e Velórios	15.451.1509.2056.0000						3.000,00
3 DESPESAS CORREN						3.000,00	
3 OUTRAS DESPESAS CORRENTES					3.000,00		
MATERIAL DE CONSUMO		0.01.01.001.001	3.3.90.30.00	1.000,00			
OUTROS SERVIÇOS DE TERCEIROS - PESSOA FÍSICA		0.01.01.001.001	3.3.90.36.00	1.000,00			
OUTROS SERVIÇOS DE TERCEIROS - PESSOA JURÍDICA		0.01.01.001.001	3.3.90.39.00	1.000,00			
Construção e/ou Reposição de Calçamento, Moléto e Rescapeamento Asfáltico	15.451.1504.1026.0000						600.000,00
4 DESPESAS DE CAPITAL						600.000,00	
4 INVESTIMENTOS					600.000,00		
OBRAS E INSTALAÇÕES		0.05.90.110.001	4.4.90.51.00	600.000,00			
Manutenção dos Serviços de Obras e Urbanismo	15.451.1504.2051.0000						100.000,00
3 DESPESAS CORREN						100.000,00	
3 OUTRAS DESPESAS CORRENTES					100.000,00		
MATERIAL DE CONSUMO		0.01.01.001.001	3.3.90.30.00	1.000,00			
OUTROS SERVIÇOS DE TERCEIROS - PESSOA FÍSICA		0.01.01.001.001	3.3.90.36.00	1.000,00			
LOCAÇÃO DE MÃO-DE-OBRA		0.01.01.001.001	3.3.90.37.00	1.000,00			
OUTROS SERVIÇOS DE TERCEIROS - PESSOA JURÍDICA		0.01.01.001.001	3.3.90.39.00	100.000,00			
Construção do Pátio da Cidade	15.451.1506.1084.0000						50.000,00
4 DESPESAS DE CAPITAL						50.000,00	
4 INVESTIMENTOS					50.000,00		
OBRAS E INSTALAÇÕES		0.01.01.001.001	4.4.90.51.00	50.000,00			
Construção, Reforma e/ou Ampliação do Pátio da Feira Livre	15.451.1608.1088.0000						200.000,00
4 DESPESAS DE CAPITAL						200.000,00	

QUADRO AUXILIAR DE DETALHAMENTO DA DESPESA

Lei: , Data:

ORGÃO	02	PODER EXECUTIVO
UNIDADE	09	SECRETARIA DE OBRAS, TRANSPORTE E SERVIÇOS PÚBLICOS
SUB UNIDADE	00	SECRETARIA DE OBRAS, TRANSPORTE E SERVIÇOS PÚBLICOS

Aplicação Programada	Proj/Ativ.	Finalidade F.R. - C.A.	Categoria	Detalhada	Total Grupo	Total Categ.	Total Func.
Construção Livre	Reforma e ou Ampliação do Pátio da Fatura	15.451.1508.1088.0000					200.000,00
4	DESPESAS DE CAPITAL						
4	INVESTIMENTOS					200.000,00	200.000,00
	OBRAS E INSTALAÇÕES	0.05.00.110.001	4.4.90.51.00	200.000,00	200.000,00		
Reequipamento da Limpeza Pública		15.452.1506.1027.0000					5.000,00
4	DESPESAS DE CAPITAL						
4	INVESTIMENTOS					5.000,00	5.000,00
	EQUIPAMENTOS E MATERIAL PERMANENTE	0.01.01.001.001	4.4.90.52.00	5.000,00	5.000,00		
Manutenção da Limpeza Pública		15.452.1506.2052.0000					883.000,00
3	DESPESAS CORRENTES						
3	OUTRAS DESPESAS CORRENTES					883.000,00	883.000,00
	MATERIAL DE CONSUMO	0.01.01.001.001	3.3.90.30.00	1.000,00			
	OUTROS SERVIÇOS DE TERCEIROS - PESSOA FÍSICA	0.01.01.001.001	3.3.90.36.00	1.000,00			
	LOCAÇÃO DE MÃO-DE-OBRA	0.01.01.001.001	3.3.90.37.00	1.000,00			
	OUTROS SERVIÇOS DE TERCEIROS - PESSOA JURÍDICA	0.01.01.001.001	3.3.90.39.00	880.000,00			
Construção	Restauração de Praças, Parques e Jardins	15.813.1506.1029.0000					5.000,00
4	DESPESAS DE CAPITAL						
4	INVESTIMENTOS					5.000,00	5.000,00
	OBRAS E INSTALAÇÕES	0.01.01.001.001	4.4.90.51.00	5.000,00	5.000,00		
Manutenção das Praças, Parques e Jardins		15.813.1506.2053.0000					4.000,00
3	DESPESAS CORRENTES						
3	OUTRAS DESPESAS CORRENTES					4.000,00	4.000,00
	MATERIAL DE CONSUMO	0.01.01.001.001	3.3.90.30.00	1.000,00			
	OUTROS SERVIÇOS DE TERCEIROS - PESSOA FÍSICA	0.01.01.001.001	3.3.90.36.00	1.000,00			
	LOCAÇÃO DE MÃO-DE-OBRA	0.01.01.001.001	3.3.90.37.00	1.000,00			
	OUTROS SERVIÇOS DE TERCEIROS - PESSOA JURÍDICA	0.01.01.001.001	3.3.90.39.00	1.000,00			
Construção e Restauração de Casas Populares		16.482.1601.1029.0000					40.000,00
4	DESPESAS DE CAPITAL						
4	INVESTIMENTOS					40.000,00	40.000,00
	OBRAS E INSTALAÇÕES	0.01.01.001.001	4.4.90.51.00	40.000,00	40.000,00		
Construção, Ampliação e Melhoria de Escolas, Galerias, Bueiros e Outros		17.512.1701.1030.0000					50.000,00
4	DESPESAS DE CAPITAL						
4	INVESTIMENTOS					50.000,00	50.000,00
	OBRAS E INSTALAÇÕES	0.01.01.001.001	4.4.90.51.00	50.000,00	50.000,00		
Construção, Ampliação e Melhoria das Unidades Sanitárias		17.512.1701.1031.0000					50.000,00
4	DESPESAS DE CAPITAL						
4	INVESTIMENTOS					50.000,00	50.000,00
	OBRAS E INSTALAÇÕES	0.01.01.001.001	4.4.90.51.00	50.000,00	50.000,00		
Manutenção do Sistema de Saneamento Básico		17.512.1701.2054.0000					53.000,00
3	DESPESAS CORRENTES						
3	OUTRAS DESPESAS CORRENTES					53.000,00	53.000,00
	MATERIAL DE CONSUMO	0.01.01.001.001	3.3.90.30.00	1.000,00			
	OUTROS SERVIÇOS DE TERCEIROS - PESSOA FÍSICA	0.01.01.001.001	3.3.90.36.00	1.000,00			
	LOCAÇÃO DE MÃO-DE-OBRA	0.01.01.001.001	3.3.90.37.00	1.000,00			
	OUTROS SERVIÇOS DE TERCEIROS - PESSOA JURÍDICA	0.01.01.001.001	3.3.90.39.00	50.000,00			

**PREFEITURA MUNICIPAL DE XEXÉU**

AV. MÁRIO MELO - CNPJ: 12888517/0001-48

Orçamento Programa - Exercício de 2017

Page 18

Lei: , Data:

QUADRO AUXILIAR DE DETALHAMENTO DA DESPESA

ORGÃO	02	PODER EXECUTIVO
UNIDADE	09	SECRETARIA DE OBRAS, TRANSPORTE E SERVIÇOS PÚBLICOS
SUB UNIDADE	00	SECRETARIA DE OBRAS, TRANSPORTE E SERVIÇOS PÚBLICOS

Aplicação Programada	Proj/Ativ	Finalidade	Categoria	Detalhada	Total Grupo	Total Categ.	Total Func.
		F.R. - C.A.					
Manutenção do Sistema de Saneamento Básico	17.512.1701.2054.0000						53.000,00
Obras de construção e serviços de melhoria e ampliação do sistema de abastecimento d'água	18.544.1801.1078.0000						170.000,00
4 - DESPESAS DE CAPÍT							
4 - INVESTIMENTOS						170.000,00	
OBRAS E INSTALAÇÕES		0.01.01.001.001	4.4.90.51.00	170.000,00	170.000,00		
Serviços de manutenção e conservação sistema de abastecimento d'água	18.544.1801.2157.0000						15.000,00
3 - DESPESAS CORREN							
3 - OUTRAS DESPESAS CORRENTES						15.000,00	
MATERIAL DE CONSUMO		0.01.01.001.001	3.3.90.30.00	5.000,00			
OUTROS SERVIÇOS DE TERCEIROS - PESSOA FÍSICA		0.01.01.001.001	3.3.90.36.00	5.000,00			
OUTROS SERVIÇOS DE TERCEIROS - PESSOA JURÍDICA		0.01.01.001.001	3.3.90.39.00	5.000,00			
Construção, Ampliação e Restauração de Mercados, Matadouros e Açougues Público	20.606.2001.1032.0000						40.000,00
4 - DESPESAS DE CAPÍT							
4 - INVESTIMENTOS						40.000,00	
OBRAS E INSTALAÇÕES		0.01.01.001.001	4.4.90.51.00	40.000,00	40.000,00		
Expendio do Sistema de Iluminação Pública	25.752.2501.1033.0000						200.000,00
4 - DESPESAS DE CAPÍT							
4 - INVESTIMENTOS						200.000,00	
OBRAS E INSTALAÇÕES		0.05.80.110.001	4.4.90.51.00	200.000,00	200.000,00		
Aquisição de Equipamentos e Postes para o Sistema de Iluminação Pública	25.752.2501.1034.0000						10.000,00
4 - DESPESAS DE CAPÍT							
4 - INVESTIMENTOS						10.000,00	
OBRAS E INSTALAÇÕES		0.01.01.001.001	4.4.90.51.00	10.000,00	10.000,00		
Manutenção do Sistema de Iluminação Pública na Sede, Distritos e Povoados	25.752.2501.2066.0000						11.000,00
3 - DESPESAS CORREN							
3 - OUTRAS DESPESAS CORRENTES						11.000,00	
MATERIAL DE CONSUMO		0.01.01.001.001	3.3.90.30.00	1.000,00			
OUTROS SERVIÇOS DE TERCEIROS - PESSOA FÍSICA		0.01.01.001.001	3.3.90.36.00	5.000,00			
OUTROS SERVIÇOS DE TERCEIROS - PESSOA JURÍDICA		0.01.01.001.001	3.3.90.39.00	5.000,00			
Construção e/ou Recuperação de Rodovias Municipais, Passagens Molhadas, Pontes e Outros	25.782.2601.1035.0000						40.000,00
4 - DESPESAS DE CAPÍT							
4 - INVESTIMENTOS						40.000,00	
OBRAS E INSTALAÇÕES		0.01.01.001.001	4.4.90.51.00	40.000,00	40.000,00		
Obras de Construção e Serviços de Abertura de Estradas Viáveis	25.752.2601.1036.0000						100.000,00
4 - DESPESAS DE CAPÍT							
4 - INVESTIMENTOS						100.000,00	
OBRAS E INSTALAÇÕES		0.05.80.110.001	4.4.90.51.00	100.000,00	100.000,00		
Construção e Restauração de Abrigos de Passageiros (Rodoviária)	25.782.2601.1037.0000						10.000,00
4 - DESPESAS DE CAPÍT							
						10.000,00	

**PREFEITURA MUNICIPAL DE XEXÉU**

AV. MÁRIO MELO - CNPJ:12888517/0001-48

Orçamento Programa - Exercício de 2017

QUADRO AUXILIAR DE DETALHAMENTO DA DESPESAPage 19
Lei: , Data:

ORGÃO 02 PODER EXECUTIVO
UNIDADE 09 SECRETARIA DE OBRAS, TRANSPORTE E SERVIÇOS PÚBLICOS
SUB UNIDADE 00 SECRETARIA DE OBRAS, TRANSPORTE E SERVIÇOS PÚBLICOS

Aplicação Programada	Proj/Ativ	Finalidade F.R. - C.A.	Categoria	Detalhada	Total Grupo	Total Categ.	Total Func.
Construção e Restauração de Abrigos de Passageiros (Rodoviária)	26.782.2601.1037.0000						10.000,00
4 - DESPESAS DE CAPITAL						10.000,00	
4 - INVESTIMENTOS					10.000,00		
OBRAS E INSTALAÇÕES		0.01.01.001.001	4.4.90.51.00	10.000,00			
Construção de um Terminal Rodoviário	26.782.2601.1079.0000						40.000,00
4 - DESPESAS DE CAPITAL						40.000,00	
4 - INVESTIMENTOS					40.000,00		
OBRAS E INSTALAÇÕES		0.01.01.001.001	4.4.90.51.00	40.000,00			
Manutenção de Estradas Municipais, Passagens, Malhadás, Pontes e Outros	26.782.2601.2050.0000						29.000,00
3 - DESPESAS CORREN						29.000,00	
3 - OUTRAS DESPESAS CORRENTES					29.000,00		
MATERIAL DE CONSUMO		0.01.01.001.001	3.3.90.30.00	2.000,00			
OUTROS SERVIÇOS DE TERCEIROS - PESSOA FISICA		0.01.01.001.001	3.3.90.36.00	2.000,00			
OUTROS SERVIÇOS DE TERCEIROS - PESSOA JURIDICA		0.01.01.001.001	3.3.90.39.00	25.000,00			
Construção, Reforma e/ou Ampliação de Campos de Futebol, Ginásios de Esportes, Quadras Poliesportivas entre Outras	27.812.2701.1038.0000						40.000,00
4 - DESPESAS DE CAPITAL						40.000,00	
4 - INVESTIMENTOS					40.000,00		
OBRAS E INSTALAÇÕES		0.01.01.001.001	4.4.90.51.00	40.000,00			
TOTAL							4.410.000,00

**PREFEITURA MUNICIPAL DE XEXÉU**

AV. MÁRIO MELO - CNPJ: 12888517/0001-48

Orçamento Programa - Exercício de 2017

Page 20

Lei: , Data:

QUADRO AUXILIAR DE DETALHAMENTO DA DESPESA

ORGÃO 02 PODER EXECUTIVO
UNIDADE 10 SECRETARIA DE SAÚDE
SUB UNIDADE 00 SECRETARIA DE SAÚDE

Aplicação Programada	Proj/Ativ	Finalidade	Categoria	Detalhada	Total Grupo	Total Categ.	Total Func.
Gestão Administrativa de Pessoal da Secretaria de saúde	10.122.0401.2057.0000						3.000,00
3 DESPESAS CORREN						3.000,00	
1 PESSOAL E ENCARGOS SOCIAIS					3.000,00		
CONTRATAÇÃO POR TEMPO DETERMINADO		0.01.01.001.001	3.1.90.04.00	1.000,00			
VENCIMENTOS E VANTAGENS FIXAS - PESSOAL CIVIL		0.01.01.001.001	3.1.90.11.00	1.000,00			
OBRIGAÇÕES PATRONAIS		0.01.01.001.001	3.1.90.13.00	1.000,00			
Manutenção das Atividades da Secretaria de saúde	10.122.0401.2058.0000						4.000,00
3 DESPESAS CORREN						4.000,00	
3 OUTRAS DESPESAS CORRENTES					4.000,00		
DIARIAS - PESSOAL CIVIL		0.01.01.001.001	3.3.90.14.00	1.000,00			
MATERIAL DE CONSUMO		0.01.01.001.001	3.3.90.30.00	1.000,00			
OUTROS SERVIÇOS DE TERCEIROS - PESSOA FÍSICA		0.01.01.001.001	3.3.90.36.00	1.000,00			
OUTROS SERVIÇOS DE TERCEIROS - PESSOA JURÍDICA		0.01.01.001.001	3.3.90.39.00	1.000,00			
TOTAL							7.000,00

QUADRO AUXILIAR DE DETALHAMENTO DA DESPESA

ORGÃO	02	PODER EXECUTIVO
UNIDADE	11	SECRETARIA DE AGRICULTURA E MEIO AMBIENTE
SUB UNIDADE	00	SECRETARIA DE AGRICULTURA E MEIO AMBIENTE

Aplicação Programada	Proj/Ativ	Finalidade	Categoria	Detalhada	Total Grupo	Total Categ.	Total Func.
		F.R. - C.A.					
Estado Administrativo da Pessoal da Secretaria de Agricultura e Meio Ambiente	20.122.0401.2059.0000						53.000,00
3	DESPESAS CORREN						
1	PESSOAL E ENCARGOS SOCIAIS				53.000,00	53.000,00	
	CONTRATAÇÃO POR TEMPO DETERMINADO	0.01.01.001.001	3.1.90.04.00	1.000,00			
	VENCIMENTOS E VANTAGENS FIXAS - PESSOAL CIVIL	0.01.01.001.001	3.1.90.11.00	43.000,00			
	OBRIGAÇÕES PATRONAIS	0.01.01.001.001	3.1.90.13.00	9.000,00			
Manutenção das Atividades da Secretaria de Agricultura e Meio Ambiente	20.122.0401.2060.0000						4.000,00
3	DESPESAS CORREN						
3	OUTRAS DESPESAS CORRENTES				4.000,00	4.000,00	
	DIÁRIAS - PESSOAL CIVIL	0.01.01.001.001	3.3.90.14.00	1.000,00			
	MATERIAL DE CONSUMO	0.01.01.001.001	3.3.90.30.00	1.000,00			
	OUTROS SERVIÇOS DE TERCEIROS - PESSOA FÍSICA	0.01.01.001.001	3.3.90.36.00	1.000,00			
	OUTROS SERVIÇOS DE TERCEIROS - PESSOA JURÍDICA	0.01.01.001.001	3.3.90.39.00	1.000,00			
Manutenção das ações vinculadas ao Desenvolvimento sustentável agropecuário	20.605.2005.2064.0000						2.000,00
3	DESPESAS CORREN						
3	OUTRAS DESPESAS CORRENTES				2.000,00	2.000,00	
	OUTROS SERVIÇOS DE TERCEIROS - PESSOA FÍSICA	0.01.01.001.001	3.3.90.36.00	1.000,00			
	OUTROS SERVIÇOS DE TERCEIROS - PESSOA JURÍDICA	0.01.01.001.001	3.3.90.39.00	1.000,00			
Estudo sobre a produção na Cooperativa de Produção Agropecuária	20.605.2006.2201.0000						2.000,00
3	DESPESAS CORREN						
3	OUTRAS DESPESAS CORRENTES				2.000,00	2.000,00	
	OUTROS SERVIÇOS DE TERCEIROS - PESSOA FÍSICA	0.01.01.001.001	3.3.90.36.00	1.000,00			
	OUTROS SERVIÇOS DE TERCEIROS - PESSOA JURÍDICA	0.01.01.001.001	3.3.90.39.00	1.000,00			
Implantação e Manutenção das ações do programa Produção Orgânica	20.605.2007.2065.0000						3.000,00
3	DESPESAS CORREN						
3	OUTRAS DESPESAS CORRENTES				3.000,00	3.000,00	
	MATERIAL DE CONSUMO	0.01.01.001.001	3.3.90.30.00	1.000,00			
	OUTROS SERVIÇOS DE TERCEIROS - PESSOA FÍSICA	0.01.01.001.001	3.3.90.36.00	1.000,00			
	OUTROS SERVIÇOS DE TERCEIROS - PESSOA JURÍDICA	0.01.01.001.001	3.3.90.39.00	1.000,00			
Estudo sobre a Produção Orgânica e campanhas de conscientização	20.605.2007.2202.0000						1.000,00
3	DESPESAS CORREN						
3	OUTRAS DESPESAS CORRENTES				1.000,00	1.000,00	
	SERVIÇOS DE CONSULTORIA	0.01.01.001.001	3.3.90.35.00	1.000,00			
Aquisição de Máquinas e Equipamentos Diversos para Irrigação	20.607.2002.1043.0000						1.000,00
4	DESPESAS DE CAPT						
4	INVESTIMENTOS				1.000,00	1.000,00	
	EQUIPAMENTOS E MATERIAL PERMANENTE	0.01.01.001.001	4.4.90.52.00	1.000,00			
Implantação e Manutenção destinado de Irrigação	20.607.2002.1044.0000						3.000,00
3	DESPESAS CORREN						

Geneine

QUADRO AUXILIAR DE DETALHAMENTO DA DESPESA

ORGÃO 02 PODER EXECUTIVO
UNIDADE 11 SECRETARIA DE AGRICULTURA E MEIO AMBIENTE
SUB UNIDADE 00 SECRETARIA DE AGRICULTURA E MEIO AMBIENTE

Aplicação Programada	Proj/Assv	Finalidade	Categoria	Detalhada	TotalGrupo	Total Categ.	Total Func.
		F.R. - C.A.					
Implantação e Manutenção destinado de Irrigação	20.607.2000.1044.0000						3.000,00
3	DESPEAS CORREN					3.000,00	3.000,00
3	OUTRAS DESPESAS CORRENTES				3.000,00		
	MATERIAL DE CONSUMO	0.01.01.001.001	3.3.90.30.00	1.000,00			
	OUTROS SERVIÇOS DE TERCEIROS - PESSOA FISICA	0.01.01.001.001	3.3.90.36.00	1.000,00			
	OUTROS SERVIÇOS DE TERCEIROS - PESSOA JURIDICA	0.01.01.001.001	3.3.90.39.00	1.000,00			
Aquisição de Tratores, móveis, máquinas, veículos e equipamentos agrícolas diversos	20.608.2002.1038.0000						80.000,00
4	DESPEAS DE CAPIT					80.000,00	80.000,00
4	INVESTIMENTOS				80.000,00		
	EQUIPAMENTOS E MATERIAL PERMANENTE	0.01.01.001.001	4.4.90.52.00	80.000,00			
Promoção de Feiras e eventos de apoio às atividades pecuárias	20.605.2002.2062.0000						3.000,00
3	DESPEAS CORREN					3.000,00	3.000,00
3	OUTRAS DESPESAS CORRENTES				3.000,00		
	MATERIAL DE CONSUMO	0.01.01.001.001	3.3.90.30.00	1.000,00			
	OUTROS SERVIÇOS DE TERCEIROS - PESSOA FISICA	0.01.01.001.001	3.3.90.36.00	1.000,00			
	OUTROS SERVIÇOS DE TERCEIROS - PESSOA JURIDICA	0.01.01.001.001	3.3.90.39.00	1.000,00			
Despesas com Preparo do Solo e Distribuição de Sementes	20.608.2003.2081.0000						4.000,00
3	DESPEAS CORREN					4.000,00	4.000,00
3	OUTRAS DESPESAS CORRENTES				4.000,00		
	MATERIAL DE CONSUMO	0.01.01.001.001	3.3.90.30.00	1.000,00			
	Material, Bem ou Serviço para Distribuição Gratuita	0.01.01.001.001	3.3.90.32.00	1.000,00			
	OUTROS SERVIÇOS DE TERCEIROS - PESSOA FISICA	0.01.01.001.001	3.3.90.36.00	1.000,00			
	OUTROS SERVIÇOS DE TERCEIROS - PESSOA JURIDICA	0.01.01.001.001	3.3.90.39.00	1.000,00			
Implantação e Manutenção do programa PRONAF no Município, inclusive em Parceria com outras Esferas de Governo	20.608.2004.2000.0000						4.000,00
3	DESPEAS CORREN					4.000,00	4.000,00
3	OUTRAS DESPESAS CORRENTES				4.000,00		
	MATERIAL DE CONSUMO	0.01.01.001.001	3.3.90.30.00	1.000,00			
	Material, Bem ou Serviço para Distribuição Gratuita	0.01.01.001.001	3.3.90.32.00	1.000,00			
	OUTROS SERVIÇOS DE TERCEIROS - PESSOA FISICA	0.01.01.001.001	3.3.90.36.00	1.000,00			
	OUTROS SERVIÇOS DE TERCEIROS - PESSOA JURIDICA	0.01.01.001.001	3.3.90.39.00	1.000,00			
Campanha de Vacinação de Animais	20.609.2005.2063.0000						5.000,00
3	DESPEAS CORREN					5.000,00	5.000,00
3	OUTRAS DESPESAS CORRENTES				5.000,00		
	MATERIAL DE CONSUMO	0.01.01.001.001	3.3.90.30.00	1.000,00			
	Material, Bem ou Serviço para Distribuição Gratuita	0.01.01.001.001	3.3.90.32.00	1.000,00			
	OUTROS SERVIÇOS DE TERCEIROS - PESSOA FISICA	0.01.01.001.001	3.3.90.36.00	2.000,00			
	OUTROS SERVIÇOS DE TERCEIROS - PESSOA JURIDICA	0.01.01.001.001	3.3.90.39.00	1.000,00			
TOTAL							186.000,00



**PREFEITURA MUNICIPAL DE XEXÉU**

AV. MÁRIO MELO - CNPJ: 12888517/0001-48

Orçamento Programa - Exercício de 2017

Page 23

QUADRO AUXILIAR DE DETALHAMENTO DA DESPESA

Lei: , Data:

ORGÃO	02	PODER EXECUTIVO
UNIDADE	12	SECRETARIA DE GESTÃO DISTRITAL
SUB UNIDADE	00	SECRETARIA DE GESTÃO DISTRITAL

Aplicação Programada	Proj/Ativ	Finalidade	Categoria	Detalhada	Total Grupo	Total Categ.	Total Func.
Gestão Administrativa da Pessoal da Secretaria de Gestão Distrital	04.122.0401.2055.0000		F.R. - C.A.				2.000,00
3 - DESPESAS CORREN						2.000,00	
1 - PESSOAL E ENCARGOS SOCIAIS					2.000,00		
CONTRATAÇÃO POR TEMPO DETERMINADO		0.01.01.001.001	3.1.90.04.00	1.000,00			
VENCIMENTOS E VANTAGENS FIXAS - PESSOAL CIVIL		0.01.01.001.001	3.1.90.11.00	1.000,00			
Manutenção das Atividades da Secretaria de Gestão Distrital	04.122.0401.2067.0000						4.000,00
3 - DESPESAS CORREN						4.000,00	
3 - OUTRAS DESPESAS CORRENTES					4.000,00		
DIARIAS - PESSOAL CIVIL		0.01.01.001.001	3.3.90.14.00	1.000,00			
MATERIAL DE CONSUMO		0.01.01.001.001	3.3.90.30.00	1.000,00			
OUTROS SERVIÇOS DE TERCEIROS - PESSOA FISICA		0.01.01.001.001	3.3.90.36.00	1.000,00			
OUTROS SERVIÇOS DE TERCEIROS - PESSOA JURIDICA		0.01.01.001.001	3.3.90.39.00	1.000,00			

TOTAL**6.000,00**

**PREFEITURA MUNICIPAL DE XEXÉU**

AV. MÁRIO MELO - CNPJ:12888517/0001-48

Orçamento Programa - Exercício de 2017

Page 25

Lei: , Data:

QUADRO AUXILIAR DE DETALHAMENTO DA DESPESA

ORGÃO 03 FUNDOS
UNIDADE 01 FUNDO MUNICIPAL DE SAÚDE DE XEXÉU
SUB UNIDADE 00 FUNDO MUNICIPAL DE SAÚDE

Aplicação Programada	Proj/Ativ	Finalidade F.R. - C.A.	Categoria	Detalhada	Total Grupo	Total Categ.	Total Func.
Divulgação Institucional das Ações de Saúde	10.131.1005.2073.0000						
3 DESPESAS CORREN							3.000,00
3 OUTRAS DESPESAS CORRENTES					3.000,00	3.000,00	
MATERIAL DE CONSUMO		0.01.04.001.001	3.3.90.30.00	1.000,00			
OUTROS SERVIÇOS DE TERCEIROS - PESSOA FÍSICA		0.01.04.001.001	3.3.90.36.00	1.000,00			
OUTROS SERVIÇOS DE TERCEIROS - PESSOA JURÍDICA		0.01.04.001.001	3.3.90.39.00	1.000,00			
Incentivo à Atenção à Saúde do Portador de Deficiência	10.242.1005.2074.0000						
3 DESPESAS CORREN							3.000,00
3 OUTRAS DESPESAS CORRENTES					3.000,00	3.000,00	
Material, Bem ou Serviço para Distribuição Gratuita		0.01.04.001.001	3.3.90.32.00	1.000,00			
OUTROS SERVIÇOS DE TERCEIROS - PESSOA FÍSICA		0.01.04.001.001	3.3.90.36.00	1.000,00			
OUTROS SERVIÇOS DE TERCEIROS - PESSOA JURÍDICA		0.01.04.001.001	3.3.90.39.00	1.000,00			
Incentivo à Atenção à Saúde da Criança	10.301.1007.2075.0000						
3 DESPESAS CORREN							3.000,00
3 OUTRAS DESPESAS CORRENTES					3.000,00	3.000,00	
Material, Bem ou Serviço para Distribuição Gratuita		0.01.04.001.001	3.3.90.32.00	1.000,00			
OUTROS SERVIÇOS DE TERCEIROS - PESSOA FÍSICA		0.01.04.001.001	3.3.90.36.00	1.000,00			
OUTROS SERVIÇOS DE TERCEIROS - PESSOA JURÍDICA		0.01.04.001.001	3.3.90.39.00	1.000,00			
Incentivo à Atenção à Saúde do Adolescente	10.361.1007.2076.0000						
3 DESPESAS CORREN							3.000,00
3 OUTRAS DESPESAS CORRENTES					3.000,00	3.000,00	
Material, Bem ou Serviço para Distribuição Gratuita		0.01.04.001.001	3.3.90.32.00	1.000,00			
OUTROS SERVIÇOS DE TERCEIROS - PESSOA FÍSICA		0.01.04.001.001	3.3.90.36.00	1.000,00			
OUTROS SERVIÇOS DE TERCEIROS - PESSOA JURÍDICA		0.01.04.001.001	3.3.90.39.00	1.000,00			
Manutenção do Programa Saúde do Idoso	10.301.1007.2077.0000						
3 DESPESAS CORREN							3.000,00
3 OUTRAS DESPESAS CORRENTES					3.000,00	3.000,00	
MATERIAL DE CONSUMO		0.01.04.001.001	3.3.90.30.00	1.000,00			
OUTROS SERVIÇOS DE TERCEIROS - PESSOA FÍSICA		0.01.04.001.001	3.3.90.36.00	1.000,00			
OUTROS SERVIÇOS DE TERCEIROS - PESSOA JURÍDICA		0.01.04.001.001	3.3.90.39.00	1.000,00			
Manutenção das Atividades do Programa Saúde do Homem	10.301.1007.2078.0000						
3 DESPESAS CORREN							3.000,00
3 OUTRAS DESPESAS CORRENTES					3.000,00	3.000,00	
Material, Bem ou Serviço para Distribuição Gratuita		0.01.04.001.001	3.3.90.32.00	1.000,00			
OUTROS SERVIÇOS DE TERCEIROS - PESSOA FÍSICA		0.01.04.001.001	3.3.90.36.00	1.000,00			
OUTROS SERVIÇOS DE TERCEIROS - PESSOA JURÍDICA		0.01.04.001.001	3.3.90.39.00	1.000,00			
Manutenção das Atividades do Centro de Reabilitação	10.301.1007.2079.0000						
3 DESPESAS CORREN							32.000,00
3 OUTRAS DESPESAS CORRENTES					32.000,00	32.000,00	
MATERIAL DE CONSUMO		0.01.04.001.001	3.3.90.30.00	1.000,00			
Material, Bem ou Serviço para Distribuição Gratuita		0.01.04.001.001	3.3.90.32.00	1.000,00			
OUTROS SERVIÇOS DE TERCEIROS - PESSOA FÍSICA		0.01.04.001.001	3.3.90.36.00	20.000,00			
OUTROS SERVIÇOS DE TERCEIROS - PESSOA JURÍDICA		0.01.04.001.001	3.3.90.39.00	10.000,00			
Manutenção das Doenças Crônicas Degenerativas-Hipertensão Arterial e Diabetes Mellitus	10.301.1007.2080.0000						4.000,00
3 DESPESAS CORREN							4.000,00

QUADRO AUXILIAR DE DETALHAMENTO DA DESPESA

ORGÃO	03	FUNDOS
UNIDADE	01	FUNDO MUNICIPAL DE SAÚDE DE XEXEU
SUB-UNIDADE	00	FUNDO MUNICIPAL DE SAÚDE

Aplicação Programada	Proj/Ativ	Finalidade	Categoria	Detalhada	Total Grupo	Total Categ.	Total Func.
		F.R. - C.A.					
Maintenance das Doenças Crônicas-Doença das Hipertensão Arterial e Diabetes Mellitus	10.301.1007.2060.0000						4.000,00
3	DESPEAS CORREN						
3	OUTRAS DESPEAS CORRENTES				4.000,00	4.000,00	
	MATERIAL DE CONSUMO	0.01.04.001.001	3.3.90.30.00	1.000,00			
	Material, Bem ou Serviço para Distribuição Gratuita	0.01.04.001.001	3.3.90.32.00	1.000,00			
	OUTROS SERVIÇOS DE TERCEIROS - PESSOA FISICA	0.01.04.001.001	3.3.90.36.00	1.000,00			
	OUTROS SERVIÇOS DE TERCEIROS - PESSOA JURIDICA	0.01.04.001.001	3.3.90.39.00	1.000,00			
Maintenance da Vigilância prevenção e Atenção em HIV/AIDS) e out. doenças Sexualmente Transmissíveis	10.301.1007.2061.0000						4.000,00
3	DESPEAS CORREN						
3	OUTRAS DESPEAS CORRENTES				4.000,00	4.000,00	
	MATERIAL DE CONSUMO	0.01.04.001.001	3.3.90.30.00	1.000,00			
	Material, Bem ou Serviço para Distribuição Gratuita	0.01.04.001.001	3.3.90.32.00	1.000,00			
	OUTROS SERVIÇOS DE TERCEIROS - PESSOA FISICA	0.01.04.001.001	3.3.90.36.00	1.000,00			
	OUTROS SERVIÇOS DE TERCEIROS - PESSOA JURIDICA	0.01.04.001.001	3.3.90.39.00	1.000,00			
Maintenance do Programa Humanização da Saúde	10.301.1007.2062.0000						3.000,00
3	DESPEAS CORREN						
3	OUTRAS DESPEAS CORRENTES				3.000,00	3.000,00	
	MATERIAL DE CONSUMO	0.01.04.001.001	3.3.90.30.00	1.000,00			
	OUTROS SERVIÇOS DE TERCEIROS - PESSOA FISICA	0.01.04.001.001	3.3.90.36.00	1.000,00			
	OUTROS SERVIÇOS DE TERCEIROS - PESSOA JURIDICA	0.01.04.001.001	3.3.90.39.00	1.000,00			
Promoção do Apoio ao diagnóstico Laboratorial	10.301.1007.2063.0000						22.000,00
3	DESPEAS CORREN						
3	OUTRAS DESPEAS CORRENTES				22.000,00	22.000,00	
	MATERIAL DE CONSUMO	0.01.04.001.001	3.3.90.30.00	1.000,00			
	OUTROS SERVIÇOS DE TERCEIROS - PESSOA FISICA	0.01.04.001.001	3.3.90.36.00	1.000,00			
	OUTROS SERVIÇOS DE TERCEIROS - PESSOA JURIDICA	0.01.04.001.001	3.3.90.39.00	20.000,00			
Promoção de Ações ao Programa Saúde do Trabalhador	10.301.1007.2064.0000						3.000,00
3	DESPEAS CORREN						
3	OUTRAS DESPEAS CORRENTES				3.000,00	3.000,00	
	MATERIAL DE CONSUMO	0.01.04.001.001	3.3.90.30.00	1.000,00			
	OUTROS SERVIÇOS DE TERCEIROS - PESSOA FISICA	0.01.04.001.001	3.3.90.36.00	1.000,00			
	OUTROS SERVIÇOS DE TERCEIROS - PESSOA JURIDICA	0.01.04.001.001	3.3.90.39.00	1.000,00			
Aquisição de Móveis e Equipamentos diversos para as Unidades Básicas de Saúde - UBS	10.301.1008.1046.0000						100.000,00
4	DESPEAS DE CAPT						
4	INVESTIMENTOS				100.000,00	100.000,00	
	EQUIPAMENTOS E MATERIAL PERMANENTE	0.01.04.001.001	4.4.90.52.00	50.000,00			
	EQUIPAMENTOS E MATERIAL PERMANENTE	0.10.04.300.003	4.4.90.52.00	50.000,00			
Gestão Administrativa de Pessoal do Programa Saúde da Família - PSF	10.301.1008.2085.0000						4.000,00
3	DESPEAS CORREN						
1	PESSOAL E ENCARGOS SOCIAIS				4.000,00	4.000,00	
	CONTRATAÇÃO POR TEMPO DETERMINADO	0.01.04.001.001	3.1.90.04.00	1.000,00			
	OBRIGAÇÕES PATRONAIS	0.01.04.001.001	3.1.90.04.15	1.000,00			
	VENCIMENTOS E VANTAGENS FIXAS - PESSOAL CIVIL	0.01.04.001.001	3.1.90.11.00	1.000,00			
	OBRIGAÇÕES PATRONAIS	0.01.04.001.001	3.1.90.13.00	1.000,00			

[Handwritten signature]

QUADRO AUXILIAR DE DETALHAMENTO DA DESPESA

ORGÃO	03	FUNDOS
UNIDADE	01	FUNDO MUNICIPAL DE SAÚDE DE XEXEU
SUB UNIDADE	00	FUNDO MUNICIPAL DE SAÚDE

Aplicação Programada	Proj/Ativ	Finalidade	Categoria	Detalhada	Total Grupo	Total Categ.	Total Func.
		F.R. - C.A.					
Maintenance das Atividades Gerais do Programa Saúde da Família - PSF	10.301.1008.2086.0000						1.402.000,00
3	DESPESAS CORREN						
3	OUTRAS DESPESAS CORRENTES				1.402.000,00	1.402.000,00	
	DIÁRIAS - PESSOAL CIVIL	0.01.04.001.001	3.3.90.14.00	2.000,00			
	MATERIAL DE CONSUMO	0.01.04.001.001	3.3.90.30.00	100.000,00			
	MATERIAL DE CONSUMO	0.10.04.300.009	3.3.90.30.00	19.000,00			
	PASSAGENS E DESPESAS COM LOCOMOÇÃO	0.01.04.001.001	3.3.90.33.00	1.000,00			
	OUTROS SERVIÇOS DE TERCEIROS - PESSOA FISICA	0.01.04.001.001	3.3.90.36.00	30.000,00			
	OUTROS SERVIÇOS DE TERCEIROS - PESSOA JURIDICA	0.01.04.001.001	3.3.90.39.00	120.000,00			
	OUTROS SERVIÇOS DE TERCEIROS - PESSOA JURIDICA	0.10.04.300.003	3.3.90.39.00	152.000,00			
	OUTROS SERVIÇOS DE TERCEIROS - PESSOA JURIDICA	0.10.04.300.007	3.3.90.39.00	988.000,00			
Aquisição de Móveis e Equipamentos diversos para o NASF	10.301.1009.1047.0000						30.000,00
4	DESPESAS DE CAPIT						
4	INVESTIMENTOS				30.000,00	30.000,00	
	EQUIPAMENTOS E MATERIAL PERMANENTE	0.01.04.001.001	4.4.90.52.00	30.000,00			
Gestão Administrativa de Pessoal das Atividades do NASF	10.301.1009.2087.0000						23.000,00
3	DESPESAS CORREN						
1	PESSOAL E ENCARGOS SOCIAIS				23.000,00	23.000,00	
	CONTRATAÇÃO POR TEMPO DETERMINADO	0.10.04.300.002	3.1.90.04.00	17.000,00			
	OBRIGAÇÕES PATRONAIS	0.10.04.300.002	3.1.90.04.15	4.000,00			
	VENCIMENTOS E VANTAGENS FIXAS - PESSOAL CIVIL	0.10.04.300.004	3.1.90.11.00	1.000,00			
	OBRIGAÇÕES PATRONAIS	0.10.04.300.004	3.1.90.13.00	1.000,00			
Maintenance das Atividades do NASF	10.301.1009.2088.0000						461.000,00
3	DESPESAS CORREN						
3	OUTRAS DESPESAS CORRENTES				461.000,00	461.000,00	
	DIÁRIAS - PESSOAL CIVIL	0.01.04.001.001	3.3.90.14.00	2.000,00			
	MATERIAL DE CONSUMO	0.01.04.001.001	3.3.90.30.00	24.000,00			
	OUTROS SERVIÇOS DE TERCEIROS - PESSOA FISICA	0.01.04.001.001	3.3.90.36.00	34.000,00			
	OUTROS SERVIÇOS DE TERCEIROS - PESSOA JURIDICA	0.10.04.300.002	3.3.90.39.00	243.000,00			
	OUTROS SERVIÇOS DE TERCEIROS - PESSOA JURIDICA	0.10.04.300.004	3.3.90.39.00	168.000,00			
Aquisição de Móveis e Equipamentos diversos - para o PACS	10.301.1010.1048.0000						50.000,00
4	DESPESAS DE CAPIT						
4	INVESTIMENTOS				50.000,00	50.000,00	
	EQUIPAMENTOS E MATERIAL PERMANENTE	0.01.04.001.001	4.4.90.52.00	50.000,00			
Gestão Administrativa de Pessoal do PACS	10.301.1010.2086.0000						592.000,00
3	DESPESAS CORREN						
3	PESSOAL E ENCARGOS SOCIAIS				592.000,00	592.000,00	
	CONTRATAÇÃO POR TEMPO DETERMINADO	0.10.04.300.005	3.1.90.04.00	101.000,00			
	OBRIGAÇÕES PATRONAIS	0.10.04.300.005	3.1.90.04.15	22.000,00			
	VENCIMENTOS E VANTAGENS FIXAS - PESSOAL CIVIL	0.10.04.300.003	3.1.90.11.00	110.000,00			
	VENCIMENTOS E VANTAGENS FIXAS - PESSOAL CIVIL	0.10.04.300.005	3.1.90.11.00	275.000,00			
	OBRIGAÇÕES PATRONAIS	0.10.04.300.005	3.1.90.13.00	84.000,00			
Maintenance das Atividades do PACS	10.301.1010.2090.0000						165.000,00
3	DESPESAS CORREN						
					165.000,00	165.000,00	

QUADRO AUXILIAR DE DETALHAMENTO DA DESPESA

ORGÃO	03	FUNDOS
UNIDADE	01	FUNDO MUNICIPAL DE SAÚDE DE XEXEU
SUB UNIDADE	00	FUNDO MUNICIPAL DE SAÚDE

Aplicação Programada	Proj/Ativ	Finalidade F.R. - C.A.	Categoria	Detalhada	Total Grupo	Total Categ.	Total Func.
Manutenção das Atividades do PACS	10.301.1010.2090.0000						165.000,00
3 DESPESAS CORREN							
3 OUTRAS DESPESAS CORRENTES					165.000,00	165.000,00	
DIÁRIAS - PESSOAL CIVIL		0.01.04.001.001	3.3.90.14.00	2.000,00			
MATERIAL DE CONSUMO		0.01.04.001.001	3.3.90.30.00	13.000,00			
MATERIAL DE CONSUMO		0.10.04.300.003	3.3.90.30.00	10.000,00			
OUTROS SERVIÇOS DE TERCEIROS - PESSOA FÍSICA		0.01.04.001.001	3.3.90.36.00	10.000,00			
OUTROS SERVIÇOS DE TERCEIROS - PESSOA FÍSICA		0.10.04.300.003	3.3.90.36.00	10.000,00			
OUTROS SERVIÇOS DE TERCEIROS - PESSOA JURÍDICA		0.01.04.001.001	3.3.90.39.00	70.000,00			
OUTROS SERVIÇOS DE TERCEIROS - PESSOA JURÍDICA		0.10.04.300.004	3.3.90.39.00	50.000,00			
Aquisição de Móveis, Equipamentos diversos para Programa Saúde Bucal	10.301.1011.1048.0000						10.000,00
4 DESPESAS DE CAPITAL							
4 INVESTIMENTOS					10.000,00	10.000,00	
EQUIPAMENTOS E MATERIAL PERMANENTE		0.01.04.001.001	4.4.90.52.00	10.000,00			
Gestão Administrativa de Pessoal do Programa Saúde Bucal	10.301.1011.2091.0000						6.000,00
3 DESPESAS CORREN							
1 PESSOAL E ENCARGOS SOCIAIS					6.000,00	6.000,00	
CONTRATAÇÃO POR TEMPO DETERMINADO		0.01.04.001.001	3.1.90.04.00	2.000,00			
OBRIGAÇÕES PATRONAIS		0.01.04.001.001	3.1.90.04.15	1.000,00			
VENCIMENTOS E VANTAGENS FIXAS - PESSOAL CIVIL		0.01.04.001.001	3.1.90.11.00	2.000,00			
OBRIGAÇÕES PATRONAIS		0.01.04.001.001	3.1.90.13.00	1.000,00			
Manutenção das Atividades do Programa Saúde Bucal	10.301.1011.2092.0000						386.000,00
3 DESPESAS CORREN							
3 OUTRAS DESPESAS CORRENTES					386.000,00	386.000,00	
DIÁRIAS - PESSOAL CIVIL		0.01.04.001.001	3.3.90.14.00	2.000,00			
MATERIAL DE CONSUMO		0.01.04.001.001	3.3.90.30.00	10.000,00			
OUTROS SERVIÇOS DE TERCEIROS - PESSOA FÍSICA		0.01.04.001.001	3.3.90.36.00	10.000,00			
OUTROS SERVIÇOS DE TERCEIROS - PESSOA JURÍDICA		0.01.04.001.001	3.3.90.39.00	55.000,00			
OUTROS SERVIÇOS DE TERCEIROS - PESSOA JURÍDICA		0.10.04.300.006	3.3.90.39.00	309.000,00			
Gestão Administrativa de Pessoal do Programa Saúde na Escola	10.301.1012.2093.0000						2.000,00
3 DESPESAS CORREN							
1 PESSOAL E ENCARGOS SOCIAIS					2.000,00	2.000,00	
CONTRATAÇÃO POR TEMPO DETERMINADO		0.01.04.001.001	3.1.90.04.00	1.000,00			
VENCIMENTOS E VANTAGENS FIXAS - PESSOAL CIVIL		0.01.04.001.001	3.1.90.11.00	1.000,00			
Manutenção do Programa Saúde na Escola	10.301.1012.2094.0000						4.000,00
3 DESPESAS CORREN							
3 OUTRAS DESPESAS CORRENTES					4.000,00	4.000,00	
MATERIAL DE CONSUMO		0.01.04.001.001	3.3.90.30.00	1.000,00			
Material, Bem ou Serviço para Distribuição Gratuita		0.01.04.001.001	3.3.90.32.00	1.000,00			
OUTROS SERVIÇOS DE TERCEIROS - PESSOA FÍSICA		0.01.04.001.001	3.3.90.36.00	1.000,00			
OUTROS SERVIÇOS DE TERCEIROS - PESSOA JURÍDICA		0.01.04.001.001	3.3.90.39.00	1.000,00			
Manutenção das Ações Básicas em Saúde - Saúde da Mulher	10.301.1013.2095.0000						4.000,00
3 DESPESAS CORREN						4.000,00	

[Handwritten signature]

QUADRO AUXILIAR DE DETALHAMENTO DA DESPESA

ORGÃO	03	FUNDOS
UNIDADE	01	FUNDO MUNICIPAL DE SAÚDE DE XEXÉU
SUB UNIDADE	00	FUNDO MUNICIPAL DE SAÚDE

Aplicação Programada	ProjAtiv	Finalidade	Categoria	Detalhada	TotalGrupo	Total Categ.	Total Func.
		F.R. - C.A.					
Manutenção das Ações Básicas em Saúde - Saúde da Mulher	10.301.1013.2095.0000						4.000,00
3	DESPEAS CORREN						
3	OUTRAS DESPEAS CORRENTES				4.000,00	4.000,00	
	MATERIAL DE CONSUMO	0.01.04.001.001	3.3.90.30.00	1.000,00			
	Material, Bem ou Serviço para Distribuição Gratuita	0.01.04.001.001	3.3.90.32.00	1.000,00			
	OUTROS SERVIÇOS DE TERCEIROS - PESSOA FÍSICA	0.01.04.001.001	3.3.90.36.00	1.000,00			
	OUTROS SERVIÇOS DE TERCEIROS - PESSOA JURÍDICA	0.01.04.001.001	3.3.90.39.00	1.000,00			
Manutenção do Programa Farmácia Básica	10.301.1014.2095.0000						345.000,00
2	DESPEAS CORREN						
3	OUTRAS DESPEAS CORRENTES				345.000,00	345.000,00	
	MATERIAL DE CONSUMO	0.10.04.300.003	3.3.90.30.00	100.000,00			
	Material, Bem ou Serviço para Distribuição Gratuita	0.01.04.001.001	3.3.90.32.00	48.000,00			
	Material, Bem ou Serviço para Distribuição Gratuita	0.10.04.300.003	3.3.90.32.00	102.000,00			
	Material, Bem ou Serviço para Distribuição Gratuita	0.10.04.300.015	3.3.90.32.00	95.000,00			
Manutenção do Programa Farmácia Popular	10.301.1015.2097.0000						2.000,00
3	DESPEAS CORREN						
3	OUTRAS DESPEAS CORRENTES				2.000,00	2.000,00	
	MATERIAL DE CONSUMO	0.01.04.001.001	3.3.90.30.00	1.000,00			
	Material, Bem ou Serviço para Distribuição Gratuita	0.01.04.001.001	3.3.90.32.00	1.000,00			
Aquisição de Móveis, Veículos e Equipamentos Diversos Hospitalares	10.302.1016.1050.0000						30.000,00
4	DESPEAS DE CAPIT						
4	INVESTIMENTOS				30.000,00	30.000,00	
	EQUIPAMENTOS E MATERIAL PERMANENTE	0.01.04.001.001	4.4.90.52.00	30.000,00			
Manutenção dos Serviços Hospitalares e Ambulatoriais	10.302.1016.2096.0000						1.556.000,00
3	DESPEAS CORREN						
3	OUTRAS DESPEAS CORRENTES				1.556.000,00	1.556.000,00	
	DIÁRIAS - PESSOAL CIVIL	0.01.04.001.001	3.3.90.14.00	1.000,00			
	MATERIAL DE CONSUMO	0.01.04.001.001	3.3.90.30.00	350.000,00			
	OUTROS SERVIÇOS DE TERCEIROS - PESSOA FÍSICA	0.01.04.001.001	3.3.90.36.00	5.000,00			
	OUTROS SERVIÇOS DE TERCEIROS - PESSOA JURÍDICA	0.01.04.001.001	3.3.90.39.00	850.000,00			
	OUTROS SERVIÇOS DE TERCEIROS - PESSOA JURÍDICA	0.10.04.300.011	3.3.90.39.00	350.000,00			
Gestão Administrativa de Pessoal dos Hospitais e Ambulatoriais	10.302.1016.2211.0000						4.000,00
3	DESPEAS CORREN						
3	PESSOAL E ENCARGOS SOCIAIS				4.000,00	4.000,00	
	CONTRATAÇÃO POR TEMPO DETERMINADO	0.01.04.001.001	3.1.90.04.00	1.000,00			
	OBRIGAÇÕES PATRONAIS	0.01.04.001.001	3.1.90.04.15	1.000,00			
	VENCIMENTOS E VANTAGENS FIXAS - PESSOAL CIVIL	0.01.04.001.001	3.1.90.11.00	1.000,00			
	OBRIGAÇÕES PATRONAIS	0.01.04.001.001	3.1.90.13.00	1.000,00			
Aquisição de Equipamentos Diversos para o CEO	10.302.1017.1051.0000						10.000,00
4	DESPEAS DE CAPIT						
4	INVESTIMENTOS				10.000,00	10.000,00	
	EQUIPAMENTOS E MATERIAL PERMANENTE	0.01.04.001.001	4.4.90.52.00	10.000,00			
Manutenção das Atividades do Centro de Especialidades Odontológicas - CEO	10.302.1017.2099.0000						161.000,00
3	DESPEAS CORREN						

[Handwritten signature]

QUADRO AUXILIAR DE DETALHAMENTO DA DESPESA

ORGÃO 03 FUNDOS
UNIDADE 01 FUNDO MUNICIPAL DE SAÚDE DE XEXÉU
SUB UNIDADE 00 FUNDO MUNICIPAL DE SAÚDE

Aplicação Programada	ProjAtiv	Finalidade	Categoria	Detalhada	TotalGrupo	Total Categ.	Total Func.
		F.R. - C.A.					
Manutenção das Atividades do Centro de Especialidades Oculológicas - CEO	10.302.1017.2099.0000						161.000,00
3	DESPESAS CORREN						
3	OUTRAS DESPESAS CORRENTES				161.000,00	161.000,00	
	DIÁRIAS - PESSOAL CIVIL	0.01.04.001.001	3.3.90.14.00	2.000,00			
	MATERIAL DE CONSUMO	0.01.04.001.001	3.3.90.30.00	8.000,00			
	OUTROS SERVIÇOS DE TERCEIROS - PESSOA FÍSICA	0.01.04.001.001	3.3.90.36.00	20.000,00			
	OUTROS SERVIÇOS DE TERCEIROS - PESSOA JURÍDICA	0.10.04.300.008	3.3.90.39.00	131.000,00			
Aquisição de Móveis e Equipamentos Diversos para SAMU	10.302.1018.1052.0000						5.000,00
4	DESPESAS DE CAPÍT						
4	INVESTIMENTOS				5.000,00	5.000,00	
	EQUIPAMENTOS E MATERIAL PERMANENTE	0.01.04.001.001	4.4.90.52.00	5.000,00			
Reforma e Ampliação ou Adaptação de Imóvel para o SAMU	10.302.1018.1051.0000						5.000,00
4	DESPESAS DE CAPÍT						
4	INVESTIMENTOS				5.000,00	5.000,00	
	OBRAS E INSTALAÇÕES	0.01.04.001.001	4.4.90.51.00	5.000,00			
Manutenção das atividades do SAMU	10.302.1018.2100.0000						127.000,00
3	DESPESAS CORREN						
3	OUTRAS DESPESAS CORRENTES				127.000,00	127.000,00	
	MATERIAL DE CONSUMO	0.01.04.001.001	3.3.90.30.00	80.000,00			
	MATERIAL DE CONSUMO	0.10.04.300.009	3.3.90.30.00	32.000,00			
	OUTROS SERVIÇOS DE TERCEIROS - PESSOA FÍSICA	0.10.04.300.009	3.3.90.36.00	5.000,00			
	OUTROS SERVIÇOS DE TERCEIROS - PESSOA JURÍDICA	0.10.04.300.008	3.3.90.39.00	10.000,00			
Gestão Administrativa de Pessoal do SAMU	10.302.1018.3204.0000						126.000,00
3	DESPESAS CORREN						
1	PESSOAL E ENCARGOS SOCIAIS				126.000,00	126.000,00	
	CONTRATAÇÃO POR TEMPO DETERMINADO	0.10.04.300.009	3.1.90.04.00	85.000,00			
	ORIGINAÇÕES PATRONAIS	0.10.04.300.009	3.1.90.04.15	19.000,00			
	VENCIMENTOS E VANTAGENS FIXAS - PESSOAL CIVIL	0.10.04.300.009	3.1.90.11.00	18.000,00			
	ORIGINAÇÕES PATRONAIS	0.10.04.300.008	3.1.90.13.00	4.000,00			
Implantação e Manutenção das Ações do Mês Comu	10.302.1020.2102.0000						12.000,00
3	DESPESAS CORREN						
3	OUTRAS DESPESAS CORRENTES				12.000,00	12.000,00	
	MATERIAL DE CONSUMO	0.01.04.001.001	3.3.90.30.00	1.000,00			
	OUTROS SERVIÇOS DE TERCEIROS - PESSOA FÍSICA	0.01.04.001.001	3.3.90.36.00	10.000,00			
	OUTROS SERVIÇOS DE TERCEIROS - PESSOA JURÍDICA	0.01.04.001.001	3.3.90.39.00	1.000,00			
Manutenção das Ações do Tratamento Fora do Domicílio - TFD	10.302.1021.2103.0000						13.000,00
3	DESPESAS CORREN						
3	OUTRAS DESPESAS CORRENTES				13.000,00	13.000,00	
	OUTROS SERVIÇOS DE TERCEIROS - PESSOA FÍSICA	0.01.04.001.001	3.3.90.35.00	2.000,00			
	OUTROS SERVIÇOS DE TERCEIROS - PESSOA JURÍDICA	0.01.04.001.001	3.3.90.39.00	6.000,00			
	OUTROS AUXÍLIOS FINANCEIROS A PESSOA FÍSICA	0.01.04.001.001	3.3.90.48.00	5.000,00			
Aquisição de Móveis, Veículos e Equipamentos para Vigilância Sanitária	10.304.1023.1054.0000						5.000,00
4	DESPESAS DE CAPÍT						
4	INVESTIMENTOS				5.000,00	5.000,00	
	EQUIPAMENTOS E MATERIAL PERMANENTE	0.01.04.001.001	4.4.90.52.00	5.000,00			

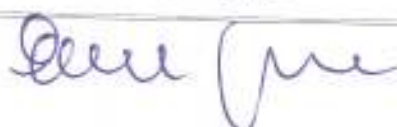

QUADRO AUXILIAR DE DETALHAMENTO DA DESPESA

ORGÃO	03	FUNDOS
UNIDADE	01	FUNDO MUNICIPAL DE SAÚDE DE XEXÉU
SUB UNIDADE	00	FUNDO MUNICIPAL DE SAÚDE

Aplicação Programada	Proj/Assv	Finalidade	Categoria	Detalhada	Total Grupo	Total Categ.	Total Func.
		F.R. - C.A.					
Acquisição de Móveis, Veículos e Equipamentos para Vigilância Sanitária	10.304.1023.1054.0000						5.000,00
Manutenção das Atividades do Programa de Vigilância Sanitária	10.304.1023.2105.0000						11.000,00
3 - DESPESAS CORREN							
3 - OUTRAS DESPESAS CORRENTES					11.000,00		11.000,00
MATERIAL DE CONSUMO		0.10.04.300.012	3.3.90.30.00	5.000,00			
OUTROS SERVIÇOS DE TERCEIROS - PESSOA FÍSICA		0.10.04.300.012	3.3.90.36.00	3.000,00			
OUTROS SERVIÇOS DE TERCEIROS - PESSOA JURÍDICA		0.10.04.300.012	3.3.90.39.00	3.000,00			
Manutenção do Programa de Vigilância Ambiental	10.304.1023.2106.0000						3.000,00
3 - DESPESAS CORREN							
3 - OUTRAS DESPESAS CORRENTES					3.000,00		3.000,00
MATERIAL DE CONSUMO		0.01.04.001.001	3.3.90.30.00	1.000,00			
OUTROS SERVIÇOS DE TERCEIROS - PESSOA FÍSICA		0.01.04.001.001	3.3.90.36.00	1.000,00			
OUTROS SERVIÇOS DE TERCEIROS - PESSOA JURÍDICA		0.01.04.001.001	3.3.90.39.00	1.000,00			
Gestão Administrativa do Pessoal da Vigilância Sanitária	10.304.1023.2232.0000						4.000,00
3 - DESPESAS CORREN							
1 - PESSOAL E ENCARGOS SOCIAIS					4.000,00		4.000,00
CONTRATAÇÃO POR TEMPO DETERMINADO		0.10.04.300.012	3.1.90.04.00	1.000,00			
OBRIGAÇÕES PATRONAIS		0.10.04.300.012	3.1.90.04.15	1.000,00			
VENCIMENTOS E VANTAGENS FIXAS - PESSOAL CIVIL		0.10.04.300.012	3.1.90.11.00	1.000,00			
OBRIGAÇÕES PATRONAIS		0.10.04.300.012	3.1.90.13.00	1.000,00			
Acquisição de Móveis, Veículos e Equipamentos Diversos para Vigilância Epidemiológica	10.305.1024.1055.0000						5.000,00
4 - DESPESAS DE CAPITAL							
4 - INVESTIMENTOS					5.000,00		5.000,00
EQUIPAMENTOS E MATERIAL PERMANENTE		0.01.04.001.001	4.4.90.52.00	5.000,00			
Gestão Administrativa do Pessoal do Programa de Combate a Endemias	10.305.1024.2107.0000						316.000,00
3 - DESPESAS CORREN							
1 - PESSOAL E ENCARGOS SOCIAIS					316.000,00		316.000,00
CONTRATAÇÃO POR TEMPO DETERMINADO		0.01.04.001.001	3.1.90.04.00	156.000,00			
OBRIGAÇÕES PATRONAIS		0.10.04.300.013	3.1.90.04.15	26.000,00			
VENCIMENTOS E VANTAGENS FIXAS - PESSOAL CIVIL		0.01.04.001.001	3.1.90.11.00	106.000,00			
VENCIMENTOS E VANTAGENS FIXAS - PESSOAL CIVIL		0.10.04.300.013	3.1.90.11.00	34.000,00			
OBRIGAÇÕES PATRONAIS		0.10.04.300.013	3.1.90.13.00	31.000,00			
Manutenção das Atividades do Programa de Combate a Endemias	10.305.1024.2108.0000						22.000,00
3 - DESPESAS CORREN							
3 - OUTRAS DESPESAS CORRENTES					22.000,00		22.000,00
MATERIAL DE CONSUMO		0.01.04.001.001	3.3.90.30.00	20.000,00			
OUTROS SERVIÇOS DE TERCEIROS - PESSOA FÍSICA		0.01.04.001.001	3.3.90.36.00	1.000,00			
OUTROS SERVIÇOS DE TERCEIROS - PESSOA JURÍDICA		0.01.04.001.001	3.3.90.39.00	1.000,00			
Manutenção das Atividades do Programa Nacional de Imunização	10.305.1025.2109.0000						3.000,00
3 - DESPESAS CORREN							3.000,00

Assinatura

**PREFEITURA MUNICIPAL DE XEXÉU**

AV. MÁRIO MELO - CNPJ: 12688517/0001-48

Orçamento Programa - Exercício de 2017

QUADRO AUXILIAR DE DETALHAMENTO DA DESPESA

Page 32

Lei: , Data:

ÓRGÃO 03 FUNDOS
UNIDADE 01 FUNDO MUNICIPAL DE SAÚDE DE XEXÉU
SUB UNIDADE 00 FUNDO MUNICIPAL DE SAÚDE

Aplicação Programada	Proj/Ativ	Finalidade F.R. - C.A.	Categoria	Detalhada	Total Grupo	Total Categ.	Total Func.
Manutenção das Atividades do Programa Nacional de Imunização	10.305.1025.2109.0000						3.000,00
3 DESPESAS CORREN							3.000,00
3 OUTRAS DESPESAS CORRENTES					3.000,00	3.000,00	
MATERIAL DE CONSUMO		0.01.04.001.001	3.3.90.30.00	1.000,00			
OUTROS SERVIÇOS DE TERCEIROS - PESSOA FÍSICA		0.01.04.001.001	3.3.90.36.00	1.000,00			
OUTROS SERVIÇOS DE TERCEIROS - PESSOA JURÍDICA		0.01.04.001.001	3.3.90.39.00	1.000,00			
Manutenção do Programa Alimentação e Nutrição	10.305.1026.2110.0000						3.000,00
2 DESPESAS CORREN							3.000,00
3 OUTRAS DESPESAS CORRENTES					3.000,00	3.000,00	
MATERIAL DE CONSUMO		0.01.04.001.001	3.3.90.30.00	1.000,00			
OUTROS SERVIÇOS DE TERCEIROS - PESSOA FÍSICA		0.01.04.001.001	3.3.90.36.00	1.000,00			
OUTROS SERVIÇOS DE TERCEIROS - PESSOA JURÍDICA		0.01.04.001.001	3.3.90.39.00	1.000,00			
Construção, reforma e ampliação de Unidades Básicas de Saúde - UBS	10.451.1027.1056.0000						150.000,00
4 DESPESAS DE CAPIT							150.000,00
4 INVESTIMENTOS					150.000,00	150.000,00	
OBRAS E INSTALAÇÕES		0.10.80.300.016	4.4.90.51.00	150.000,00			
Construção, Reforma e/ou Ampliação do Hospital	10.451.1027.1069.0000						800.000,00
4 DESPESAS DE CAPIT							800.000,00
4 INVESTIMENTOS					800.000,00	800.000,00	
OBRAS E INSTALAÇÕES		0.10.80.300.016	4.4.90.51.00	800.000,00			
Manutenção e Manutenção da Academia da Cidade	10.813.1001.2111.0000						3.000,00
3 DESPESAS CORREN							3.000,00
3 OUTRAS DESPESAS CORRENTES					3.000,00	3.000,00	
MATERIAL DE CONSUMO		0.01.04.001.001	3.3.90.30.00	1.000,00			
OUTROS SERVIÇOS DE TERCEIROS - PESSOA FÍSICA		0.01.04.001.001	3.3.90.36.00	1.000,00			
OUTROS SERVIÇOS DE TERCEIROS - PESSOA JURÍDICA		0.01.04.001.001	3.3.90.39.00	1.000,00			
Reserva de Contingência	99.999.9999.9002.0000						51.000,00
6 RESERVA DE CONTIG							51.000,00
9 RESERVA DE CONTINGÊNCIA					51.000,00	51.000,00	
RESERVA DE CONTINGÊNCIA		0.01.04.001.001	5.9.99.99.00	51.000,00			
TOTAL							3.026.000,00

QUADRO AUXILIAR DE DETALHAMENTO DA DESPESA

ORGÃO	03	FUNDOS
UNIDADE	02	FUNDO MUNICIPAL DOS DIREITOS DA CRIANÇA E ADOLESCENTE
SUB UNIDADE	00	FUNDO MUNICIPAL DOS DIREITOS DA CRIANÇA E ADOLESCENTE

Aplicação Programada	Proj/Ativ	Finalidade F.R. - C.A.	Categoria	Detalhada	Total Grupo	Total Categ.	Total Func.
Aquisição de Móveis, Máquinas e Equipamentos Diversos para o FMDCA	08.122.0804.1057.0300						1.000,00
4 DESPESAS DE CAPD							
4 INVESTIMENTOS						1.000,00	
EQUIPAMENTOS E MATERIAL PERMANENTE		0.01.01.001.001	4.4.90.52.00	1.000,00	1.000,00		
Gestão Administrativa do Fundo Municipal dos Direitos da Criança e Adolescente	08.122.0804.2112.0300						3.000,00
3 DESPESAS CORREN							
1 PESSOAL E ENCARGOS SOCIAIS						3.000,00	
CONTRATAÇÃO POR TEMPO DETERMINADO		0.01.01.001.001	3.1.90.04.00	1.000,00			
VENCIMENTOS E VANTAGENS FIXAS - PESSOAL CIVIL		0.01.01.001.001	3.1.90.11.00	1.000,00			
OUTRAS DESPESAS VARIÁVEIS - PESSOAL CIVIL		0.01.01.001.001	3.1.90.16.00	1.000,00			
Manutenção das Atividades do Fundo Municipal dos Direitos da Criança e Adolescente	08.122.0804.2113.0300						8.000,00
3 DESPESAS CORREN							
1 OUTRAS DESPESAS CORRENTES						8.000,00	
DIÁRIAS - PESSOAL CIVIL		0.01.01.001.001	3.3.90.14.00	1.000,00			
MATERIAL DE CONSUMO		0.01.01.001.001	3.3.90.30.00	1.000,00			
PASSAGENS E DESPESAS COM LOCOMOÇÃO		0.01.01.001.001	3.3.90.33.00	1.000,00			
SERVIÇOS DE CONSULTORIA		0.01.01.001.001	3.3.90.35.00	1.000,00			
OUTROS SERVIÇOS DE TERCEIROS - PESSOA FÍSICA		0.01.01.001.001	3.3.90.36.00	1.000,00			
OUTROS SERVIÇOS DE TERCEIROS - PESSOA JURÍDICA		0.01.01.001.001	3.3.90.38.00	1.000,00			
DESPESAS DE EXERCÍCIOS ANTERIORES		0.01.01.001.001	3.3.90.92.00	1.000,00			
INDENIZAÇÕES E RESTITUIÇÕES		0.01.01.001.001	3.3.90.93.00	1.000,00			
TOTAL							12.000,00

Handwritten signature

QUADRO AUXILIAR DE DETALHAMENTO DA DESPESA

ORGÃO 03 FUNDOS
 UNIDADE 03 FUNDO MUNICIPAL DE ASSISTÊNCIA SOCIAL DE XEXEU
 SUB UNIDADE 00 FUNDO MUNICIPAL DE ASSISTÊNCIA SOCIAL

Aplicação Programada	ProjAtiv	Finalidade	Categoria	Detalhada	TotalGrupo	Total Categ.	Total Func.
		F.R. - C.A.					
Apoio das atividades do Conselho Municipal de Assistência Social	09.032.0805.2114.0000						3.000,00
3	DESPESAS CORREN						
3	OUTRAS DESPESAS CORRENTES				3.000,00	3.000,00	
	MATERIAL DE CONSUMO	0.01.05.001.001	3.3.90.30.00	1.000,00			
	OUTROS SERVIÇOS DE TERCEIROS - PESSOA FÍSICA	0.01.05.001.001	3.3.90.36.00	1.000,00			
	OUTROS SERVIÇOS DE TERCEIROS - PESSOA JURÍDICA	0.01.05.001.001	3.3.90.39.00	1.000,00			
Apoio das atividades do Conselho Tutelar	09.032.0805.2115.0000						4.000,00
3	DESPESAS CORREN						
3	OUTRAS DESPESAS CORRENTES				4.000,00	4.000,00	
	DIARIAS - PESSOAL CIVIL	0.01.05.001.001	3.3.90.14.00	1.000,00			
	MATERIAL DE CONSUMO	0.01.05.001.001	3.3.90.30.00	1.000,00			
	OUTROS SERVIÇOS DE TERCEIROS - PESSOA FÍSICA	0.01.05.001.001	3.3.90.36.00	1.000,00			
	OUTROS SERVIÇOS DE TERCEIROS - PESSOA JURÍDICA	0.01.05.001.001	3.3.90.39.00	1.000,00			
Aquisição de Veículos, Móveis, Máquinas e Equipamentos Diversos	08.122.0806.1058.0000						25.000,00
4	DESPESAS DE CAPT						
4	INVESTIMENTOS					25.000,00	25.000,00
	EQUIPAMENTOS E MATERIAL PERMANENTE	0.01.05.001.001	4.4.90.52.00	25.000,00			
Gestão Administrativa de Pessoal do Fundo Municipal de Assistência Social	08.122.0806.2116.0000						5.000,00
3	DESPESAS CORREN						
1	PESSOAL E ENCARGOS SOCIAIS				5.000,00	5.000,00	
	CONTRATAÇÃO POR TEMPO DETERMINADO	0.01.05.001.001	3.1.90.04.00	1.000,00			
	OBRIGAÇÕES PATRONAIS	0.01.05.001.001	3.1.90.04.15	1.000,00			
	VENCIMENTOS E VANTAGENS FIXAS - PESSOAL CIVIL	0.01.05.001.001	3.1.90.11.00	1.000,00			
	OBRIGAÇÕES PATRONAIS	0.01.05.001.001	3.1.90.13.00	1.000,00			
	INDENIZAÇÕES E RESTITUIÇÕES TRABALHISTAS	0.01.05.001.001	3.1.90.94.00	1.000,00			
Manutenção das Atividades Gerais do Fundo Municipal de Assistência Social	08.122.0806.2117.0000						187.000,00
3	DESPESAS CORREN						
3	OUTRAS DESPESAS CORRENTES				187.000,00	187.000,00	
	Outros Benefícios Assistenciais do servidor e do militar	0.01.05.001.001	3.3.90.08.00	1.000,00			
	DIÁRIAS - PESSOAL CIVIL	0.01.05.001.001	3.3.90.14.00	20.000,00			
	MATERIAL DE CONSUMO	0.01.05.001.001	3.3.90.30.00	60.000,00			
	PASSAGENS E DESPESAS COM LOCOMOÇÃO	0.01.05.001.001	3.3.90.33.00	1.000,00			
	SERVIÇOS DE CONSULTORIA	0.01.05.001.001	3.3.90.35.00	1.000,00			
	OUTROS SERVIÇOS DE TERCEIROS - PESSOA FÍSICA	0.01.05.001.001	3.3.90.36.00	22.000,00			
	OUTROS SERVIÇOS DE TERCEIROS - PESSOA JURÍDICA	0.01.05.001.001	3.3.90.39.00	80.000,00			
	DESPESAS DE EXERCÍCIOS ANTERIORES	0.01.05.001.001	3.3.90.92.00	1.000,00			
	INDENIZAÇÕES E RESTITUIÇÕES	0.01.05.001.001	3.3.90.93.00	1.000,00			
Distribuição Gratuita de Materiais, Bens ou Serviços conforme Lei	08.122.0806.2119.0000						300.000,00
3	DESPESAS CORREN						
3	OUTRAS DESPESAS CORRENTES				300.000,00	300.000,00	
	Material, Bem ou Serviço para Distribuição Gratuita	0.01.05.001.001	3.3.90.32.00	300.000,00			
Desapropriações de Imóveis - FMS	08.122.1501.1077.0000						5.000,00
4	DESPESAS DE CAPT						
4	INVESTIMENTOS				5.000,00	5.000,00	
	AQUISIÇÃO DE IMÓVEIS	0.01.05.001.001	4.4.90.51.00	5.000,00			



**PREFEITURA MUNICIPAL DE XEXÉU**

AV. MÁRIO MELO - CNPJ: 12888517/0001-48

Orçamento Programa - Exercício de 2017

Page 35

Lei: , Data:

QUADRO AUXILIAR DE DETALHAMENTO DA DESPESA

ORGÃO	UNIDADE	SUB-UNIDADE	Proj/Ativ	Finalidade	Categoria	Detalhada	TotalGrupo	Total Categ.	Total Func.
				F.R. - C.A.					
03	03	00	FUNDOS	FUNDO MUNICIPAL DE ASSISTÊNCIA SOCIAL DE XEXEU	FUNDO MUNICIPAL DE ASSISTÊNCIA SOCIAL				
Aplicação Programada									
Desapropriações de Imóveis - FMAS			08.122.1501.1077.0000						5.000,00
Apoio aos Portadores de Deficiência Física			06.242.0802.2121.0000						
3 DESPESAS CORREN									5.000,00
3 OUTRAS DESPESAS CORRENTES							3.000,00	3.000,00	
MATERIAL DE CONSUMO				0.01.05.001.001	3.3.90.30.00	1.000,00			
OUTROS SERVIÇOS DE TERCEIROS - PESSOA FÍSICA				0.01.05.001.001	3.3.90.36.00	1.000,00			
OUTROS SERVIÇOS DE TERCEIROS - PESSOA JURÍDICA				0.01.05.001.001	3.3.90.39.00	1.000,00			
Equipamento dos Programas Assistenciais vinculado a Proteção Social Básica			08.244.0802.1060.0000						5.000,00
4 DESPESAS DE CAPIT									5.000,00
4 INVESTIMENTOS							5.000,00	5.000,00	
EQUIPAMENTOS E MATERIAL PERMANENTE				0.01.05.001.001	4.4.90.52.00	5.000,00			
Centro de Referência de Assistência Social - CRAS			08.244.0802.2124.0000						
3 DESPESAS CORREN									112.000,00
1 PESSOAL E ENCARGOS SOCIAIS							87.000,00	112.000,00	
CONTRATAÇÃO POR TEMPO DETERMINADO				0.11.05.500.003	3.1.90.04.00	55.000,00			
OBRIGAÇÕES PATRONAIS				0.11.05.500.003	3.1.90.04.15	12.000,00			
3 OUTRAS DESPESAS CORRENTES									
MATERIAL DE CONSUMO				0.11.05.500.003	3.3.90.30.00	10.000,00			
OUTROS SERVIÇOS DE TERCEIROS - PESSOA FÍSICA				0.01.05.001.001	3.3.90.36.00	5.000,00			
OUTROS SERVIÇOS DE TERCEIROS - PESSOA JURÍDICA				0.01.05.001.001	3.3.90.39.00	27.000,00			
OUTROS SERVIÇOS DE TERCEIROS - PESSOA JURÍDICA				0.11.05.500.003	3.3.90.39.00	3.000,00			
Proteção e Atendimento Integral à Família - PAIF			08.244.0802.2126.0000						
3 DESPESAS CORREN									5.000,00
3 OUTRAS DESPESAS CORRENTES							5.000,00	5.000,00	
MATERIAL DE CONSUMO				0.11.05.500.013	3.3.90.30.00	2.000,00			
OUTROS SERVIÇOS DE TERCEIROS - PESSOA FÍSICA				0.11.05.500.013	3.3.90.36.00	1.000,00			
OUTROS SERVIÇOS DE TERCEIROS - PESSOA JURÍDICA				0.11.05.500.013	3.3.90.39.00	2.000,00			
Manutenção do Programa BPC na Escola			05.244.0802.2159.0000						5.000,00
3 DESPESAS CORREN									5.000,00
3 OUTRAS DESPESAS CORRENTES							5.000,00	5.000,00	
MATERIAL DE CONSUMO				0.11.05.500.004	3.3.90.30.00	2.000,00			
OUTROS SERVIÇOS DE TERCEIROS - PESSOA FÍSICA				0.11.05.500.004	3.3.90.36.00	1.000,00			
OUTROS SERVIÇOS DE TERCEIROS - PESSOA JURÍDICA				0.11.05.500.004	3.3.90.39.00	2.000,00			
Manutenção do Programa de Benefícios de Prestação Continuada - BPC			08.244.0802.2164.0000						5.000,00
3 DESPESAS CORREN									5.000,00
3 OUTRAS DESPESAS CORRENTES							5.000,00	5.000,00	
MATERIAL DE CONSUMO				0.11.05.500.016	3.3.90.30.00	2.000,00			
OUTROS SERVIÇOS DE TERCEIROS - PESSOA FÍSICA				0.11.05.500.015	3.3.90.36.00	1.000,00			
OUTROS SERVIÇOS DE TERCEIROS - PESSOA JURÍDICA				0.11.05.500.015	3.3.90.39.00	2.000,00			
Centro de Referência Especial de Assistência Social - CREAS			06.244.0803.2127.0000						134.000,00
3 DESPESAS CORREN									134.000,00
1 PESSOAL E ENCARGOS SOCIAIS							89.000,00	134.000,00	
CONTRATAÇÃO POR TEMPO DETERMINADO				0.11.05.500.001	3.1.90.04.00	73.000,00			
OBRIGAÇÕES PATRONAIS				0.11.05.500.001	3.1.90.04.15	16.000,00			

**PREFEITURA MUNICIPAL DE XEXÉU**

AV. MÁRIO MELO - CNPJ: 12889517/0001-48

Orçamento Programa - Exercício de 2017

Page 36

Lei: , Data:

QUADRO AUXILIAR DE DETALHAMENTO DA DESPESA

ORGÃO	03	FUNDOS						
UNIDADE	03	FUNDO MUNICIPAL DE ASSISTÊNCIA SOCIAL DE XEXEU						
SUB UNIDADE	00	FUNDO MUNICIPAL DE ASSISTÊNCIA SOCIAL						
Aplicação Programada			Proj/Ativ	Finalidade	Categoria	Detalhada	Total Grupo	Total Categ. Total Func.
				F.R. - C.A.				
Centro de Referência Especial de Assistência Social - CREAS			08.244.0803.2127.0000					134.000,00
3		DESPESAS CORREN						
3		OUTRAS DESPESAS CORRENTES					134.000,00	
		MATERIAL DE CONSUMO				45.000,00		
		OUTROS SERVIÇOS DE TERCEIROS - PESSOA FÍSICA	0.11.05.500.001	3.3.90.30.00		10.000,00		
		OUTROS SERVIÇOS DE TERCEIROS - PESSOA JURÍDICA	0.11.05.500.001	3.3.90.36.00		5.000,00		
		OUTROS SERVIÇOS DE TERCEIROS - PESSOA JURÍDICA	0.01.05.001.001	3.3.90.39.00		18.000,00		
		OUTROS SERVIÇOS DE TERCEIROS - PESSOA JURÍDICA	0.11.05.500.001	3.3.90.39.00		12.000,00		
Aquisição de Móveis, Máquinas e Equipamentos Diversos para SCPV			08.244.0807.1080.0000					15.000,00
4		DESPESAS DE CAPT						
4		INVESTIMENTOS					15.000,00	
		EQUIPAMENTOS E MATERIAL PERMANENTE				15.000,00		
			0.01.05.001.001	4.4.90.52.00		15.000,00		
Manutenção das Atividades de Serviços de Convivência de Vínculos			08.244.0807.2123.0000					224.000,00
3		DESPESAS CORREN						
1		PESSOAL E ENCARGOS SOCIAIS					224.000,00	
		CONTRATAÇÃO POR TEMPO DETERMINADO				179.000,00		
		CONTRATAÇÃO POR TEMPO DETERMINADO	0.01.05.001.001	3.1.90.04.00		98.000,00		
		CONTRATAÇÃO POR TEMPO DETERMINADO	0.11.05.500.002	3.1.90.04.00		48.000,00		
		OBRIGAÇÕES PATRONAIS	0.11.05.500.002	3.1.90.04.15		32.000,00		
3		OUTRAS DESPESAS CORRENTES					45.000,00	
		MATERIAL DE CONSUMO				45.000,00		
		OUTROS SERVIÇOS DE TERCEIROS - PESSOA FÍSICA	0.01.05.001.001	3.3.90.30.00		20.000,00		
		OUTROS SERVIÇOS DE TERCEIROS - PESSOA JURÍDICA	0.01.05.001.001	3.3.90.36.00		5.000,00		
		OUTROS SERVIÇOS DE TERCEIROS - PESSOA JURÍDICA	0.01.05.001.001	3.3.90.39.00		20.000,00		
Aquisição de Equipamentos Diversos para o IGDF			08.244.0808.1061.0000					10.000,00
4		DESPESAS DE CAPT						
4		INVESTIMENTOS					10.000,00	
		EQUIPAMENTOS E MATERIAL PERMANENTE				10.000,00		
			0.01.05.001.001	4.4.90.52.00		10.000,00		
Programa de Bolsa Família - IGDF			08.244.0808.2128.0000					112.000,00
3		DESPESAS CORREN						
1		PESSOAL E ENCARGOS SOCIAIS					112.000,00	
		CONTRATAÇÃO POR TEMPO DETERMINADO				46.000,00		
		OBRIGAÇÕES PATRONAIS	0.11.05.500.005	3.1.90.04.00		38.000,00		
		OBRIGAÇÕES PATRONAIS	0.11.05.500.006	3.1.90.04.15		8.000,00		
3		OUTRAS DESPESAS CORRENTES					66.000,00	
		DIÁRIAS - PESSOAL CIVIL				66.000,00		
		MATERIAL DE CONSUMO	0.01.05.001.001	3.3.90.14.00		5.000,00		
		MATERIAL DE CONSUMO	0.11.05.500.006	3.3.90.30.00		20.000,00		
		OUTROS SERVIÇOS DE TERCEIROS - PESSOA FÍSICA	0.01.05.001.001	3.3.90.36.00		5.000,00		
		OUTROS SERVIÇOS DE TERCEIROS - PESSOA JURÍDICA	0.01.05.001.001	3.3.90.39.00		5.000,00		
		OUTROS SERVIÇOS DE TERCEIROS - PESSOA JURÍDICA	0.11.05.500.006	3.3.90.39.00		31.000,00		
PROGRAMA IGDF SUAS			08.244.0808.2129.0000					22.000,00
3		DESPESAS CORREN						
1		PESSOAL E ENCARGOS SOCIAIS					22.000,00	
		CONTRATAÇÃO POR TEMPO DETERMINADO				1.000,00		
		CONTRATAÇÃO POR TEMPO DETERMINADO	0.01.05.001.001	3.1.90.04.00		1.000,00		
3		OUTRAS DESPESAS CORRENTES					21.000,00	
		DIÁRIAS - PESSOAL CIVIL				21.000,00		
		MATERIAL DE CONSUMO	0.01.05.001.001	3.3.90.14.00		1.000,00		
		MATERIAL DE CONSUMO	0.01.05.001.001	3.3.90.30.00		5.000,00		
		MATERIAL DE CONSUMO	0.11.05.500.005	3.3.90.30.00		5.000,00		
		OUTROS SERVIÇOS DE TERCEIROS - PESSOA FÍSICA	0.01.05.001.001	3.3.90.36.00		5.000,00		
		OUTROS SERVIÇOS DE TERCEIROS - PESSOA JURÍDICA	0.01.05.001.001	3.3.90.39.00		5.000,00		
Manutenção das atividades de Cursos Profissionalizantes			08.244.0808.2130.0000					4.000,00

**PREFEITURA MUNICIPAL DE XEXÉU**

AV. MÁRIO MELO - CNPJ:12888517/0001-48

Orçamento Programa - Exercício de 2017

QUADRO AUXILIAR DE DETALHAMENTO DA DESPESA

Page 37

Lei: , Data:

ORGÃO 03 FUNDOS
UNIDADE 03 FUNDO MUNICIPAL DE ASSISTÊNCIA SOCIAL DE XEXÉU
SUB UNIDADE 00 FUNDO MUNICIPAL DE ASSISTÊNCIA SOCIAL

Aplicação Programada	Proj/Ativ	Finalidade	Categoria	Detalhada	Total Grupo	Total Categ.	Total Func.
Manutenção das atividades de Cursos Profissionalizantes	08.244.0609.2130.0000	F.R. - C.A.					
3 DESPESAS CORREN						4.000,00	4.000,00
1 PESSOAL E ENCARGOS SOCIAIS					1.000,00		
CONTRATAÇÃO POR TEMPO DETERMINADO		0.01.05.001.001	3.1.90.04.00	1.000,00			
2 OUTRAS DESPESAS CORRENTES					3.000,00		
MATERIAL DE CONSUMO		0.01.05.001.001	3.3.90.30.00	1.000,00			
OUTROS SERVIÇOS DE TERCEIROS - PESSOA FÍSICA		0.01.05.001.001	3.3.90.36.00	1.000,00			
OUTROS SERVIÇOS DE TERCEIROS - PESSOA JURÍDICA		0.01.05.001.001	3.3.90.39.00	1.000,00			
Reserva de Contingência	99.999.9999.9003.0000					12.000,00	12.000,00
3 RESERVA DE CONTI					12.000,00		
9 RESERVA DE CONTINGÊNCIA							
RESERVA DE CONTINGÊNCIA		0.01.05.001.001	9.9.99.99.00	12.000,00			
TOTAL							1.197.000,00

**PREFEITURA MUNICIPAL DE XEXÉU**

AV. MÁRIO MELO - CNPJ: 12888517/0001-48

Orçamento Programa - Exercício de 2017

Page 38

Lei: , Data:

QUADRO AUXILIAR DE DETALHAMENTO DA DESPESA

ORGÃO	03	FUNDOS
UNIDADE	04	SERVIÇO AUTÔNOMO DE ÁGUA E ESGOTO - SAAE
SUB UNIDADE	00	SERVIÇO AUTÔNOMO DE ÁGUA E ESGOTO - SAAE

Aplicação Programada	Proj/Ativ	Finalidade	Categoria	Detalhada	TotalGrupo	Total Categ.	Total Func.
		F.R. - C.A.					
Gestão Administrativa do Pessoal para o SAAE	17.122.1702.2131.0000						
3 DESPESAS CORRENTES							150.000,00
1 PESSOAL E ENCARGOS SOCIAIS					150.000,00	150.000,00	
CONTRATAÇÃO POR TEMPO DETERMINADO		0.12.01.621.001	3.1.90.04.00	13.000,00			
OBRIGAÇÕES PATRONAIS		0.12.01.621.001	3.1.90.04.15	3.000,00			
VENCIMENTOS E VANTAGENS FIXAS - PESSOAL CIVIL		0.12.01.621.001	3.1.90.11.00	112.000,00			
OBRIGAÇÕES PATRONAIS		0.12.01.621.001	3.1.90.13.00	25.000,00			
OUTRAS DESPESAS VARIÁVEIS - PESSOAL CIVIL		0.12.01.621.001	3.1.90.16.00	1.000,00			
SENTENÇAS JUDICIAIS		0.12.01.621.001	3.1.90.91.00	1.000,00			
INDENIZAÇÕES E RESTITUIÇÕES TRABALHISTAS		0.12.01.621.001	3.1.90.94.00	1.000,00			
Manutenção dos Serviços Administrativos - SAAE	17.122.1702.2132.0000						
3 DESPESAS CORRENTES							87.000,00
3 OUTRAS DESPESAS CORRENTES					87.000,00	87.000,00	
DIÁRIAS - PESSOAL CIVIL		0.12.01.621.001	3.3.90.14.00	1.000,00			
MATERIAL DE CONSUMO		0.12.01.621.001	3.3.90.30.00	10.000,00			
SERVIÇOS DE CONSULTORIA		0.12.01.621.001	3.3.90.35.00	1.000,00			
OUTROS SERVIÇOS DE TERCEIROS - PESSOA FÍSICA		0.12.01.621.001	3.3.90.38.00	5.000,00			
OUTROS SERVIÇOS DE TERCEIROS - PESSOA JURÍDICA		0.12.01.621.001	3.3.90.39.00	67.000,00			
SENTENÇAS JUDICIAIS		0.12.01.621.001	3.3.90.91.00	1.000,00			
DESPESAS DE EXERCÍCIOS ANTERIORES		0.12.01.621.001	3.3.90.92.00	1.000,00			
INDENIZAÇÕES E RESTITUIÇÕES		0.12.01.621.001	3.3.90.93.00	1.000,00			
Aquisição de Veículos, Móveis e Equipamentos Diversos para SAAE	17.122.1703.1082.0000						5.000,00
4 DESPESAS DE CAPITAL							5.000,00
4 INVESTIMENTOS					5.000,00	5.000,00	
EQUIPAMENTOS E MATERIAL PERMANENTE		0.12.01.621.001	4.4.90.52.00	5.000,00			
Aquisição de Hidrômetros e Equipamentos Diversos	17.122.1703.1083.0000						5.000,00
4 DESPESAS DE CAPITAL							5.000,00
4 INVESTIMENTOS					5.000,00	5.000,00	
EQUIPAMENTOS E MATERIAL PERMANENTE		0.12.01.621.001	4.4.90.52.00	5.000,00			
Aquisição de Hardware e Software para SAAE	17.122.1703.1084.0000						5.000,00
4 DESPESAS DE CAPITAL							5.000,00
4 INVESTIMENTOS					5.000,00	5.000,00	
EQUIPAMENTOS E MATERIAL PERMANENTE		0.12.01.621.001	4.4.90.52.00	5.000,00			
Reforma ou Ampliação do SAAE	17.122.1704.1065.0000						5.000,00
4 DESPESAS DE CAPITAL							5.000,00
4 INVESTIMENTOS					5.000,00	5.000,00	
OBRAS E INSTALAÇÕES		0.12.01.621.001	4.4.90.51.00	5.000,00			
Construção e Manutenção da Rede de Distribuição do Sistema de Água	17.512.1702.1068.0000						5.000,00
4 DESPESAS DE CAPITAL							5.000,00
4 INVESTIMENTOS					5.000,00	5.000,00	
OBRAS E INSTALAÇÕES		0.12.01.621.001	4.4.90.51.00	5.000,00			
Gestão Administrativa de Pessoal de Operação e Manutenção do SAAE	17.512.1702.2134.0000						189.000,00
3 DESPESAS CORRENTES						189.000,00	



PREFEITURA MUNICIPAL DE XEXÉU
AV. MÁRIO MELO - CNPJ:12888517/0001-48

Orçamento Programa - Exercício de 2017

QUADRO AUXILIAR DE DETALHAMENTO DA DESPESA

Page 39
Lei: , Data:

ORGÃO 03 FUNDOS
UNIDADE 04 SERVIÇO AUTÔNOMO DE ÁGUA E ESGOTO - SAAE
SUB UNIDADE 00 SERVIÇO AUTÔNOMO DE ÁGUA E ESGOTO - SAAE

Aplicação Programada	Proj/Ativ	Finalidade	Categoria	Detalhada	TotalGrupo	Total Categ.	Total Func.
Direto Administrativo de Pessoal de Operação e Manutenção do SAAE		17.512.1702.2134.0000	F.R. - C.A.				189.000,00
3	DESPESAS CORREN						189.000,00
1	PESSOAL E ENCARGOS SOCIAIS				189.000,00		189.000,00
	CONTRATAÇÃO POR TEMPO DETERMINADO						
	OBRIGAÇÕES PATRONAIS	0.12.01.621.001	3.1.90.04.00	97.000,00			
	VENCIMENTOS E VANTAGENS FIXAS - PESSOAL CIVIL	0.12.01.621.001	3.1.90.04.15	21.000,00			
	OBRIGAÇÕES PATRONAIS	0.12.01.621.001	3.1.90.11.00	58.000,00			
		0.12.01.621.001	3.1.90.13.00	13.000,00			
Operação e Manutenção do Sistema de Água - SAAE		17.512.1702.2135.0000					690.000,00
3	DESPESAS CORREN						690.000,00
3	OUTRAS DESPESAS CORRENTES				690.000,00		690.000,00
	MATERIAL DE CONSUMO						
	OUTROS SERVIÇOS DE TERCEIROS - PESSOA FÍSICA	0.12.01.621.001	3.3.90.30.00	200.000,00			
	OUTROS SERVIÇOS DE TERCEIROS - PESSOA JURÍDICA	0.12.01.621.001	3.3.90.36.00	10.000,00			
		0.12.01.621.001	3.3.90.39.00	480.000,00			
Reserva de Contingência		99.999.9999.9004.9000					10.000,00
9	RESERVA DE CONTI						10.000,00
9	RESERVA DE CONTINGÊNCIA				10.000,00		10.000,00
	RESERVA DE CONTINGÊNCIA	0.12.01.621.001	9.9.99.99.00	10.000,00			

TOTAL

1.157.000,00



PREFEITURA MUNICIPAL DE XEXÉU

AV. MÁRIO MELO - CNPJ:12888517/0001-48

Orçamento Programa - Exercício de 2017

QUADRO AUXILIAR DE DETALHAMENTO DA DESPESA

Page 40

Lei: , Data:

ORGÃO	03	FUNDOS
UNIDADE	05	FUNDO DE DESENVOLVIMENTO MUNICIPAL - FEM
SUB UNIDADE	00	FUNDO DE DESENVOLVIMENTO MUNICIPAL - FEM

Aplicação Programada	Proj/Ativ	Finalidade F.R. - C.A.	Categoria	Detalhada	Total Grupo	Total Categ.	Total Func.
Acquisição de Móveis, Máquinas e Equipamentos Diversos para o FEM	04.121.1507.1089.0000						5.000,00
4 DESPESAS DE CAPT							
4 INVESTIMENTOS						5.000,00	
EQUIPAMENTOS E MATERIAL PERMANENTE		0.02.80.110.002	4.4.90.52.00	5.000,00	5.000,00		
Implantação e Manutenção das Atividades do Fundo de Desenvolvimento Municipal - FEM	04.121.1507.2137.0000						3.000,00
3 DESPESAS CORREN							
3 OUTRAS DESPESAS CORRENTES						3.000,00	
MATERIAL DE CONSUMO		0.02.80.110.002	3.3.90.30.00	1.000,00			
OUTROS SERVIÇOS DE TERCEIROS - PESSOA FÍSICA		0.02.80.110.002	3.3.90.36.00	1.000,00			
OUTROS SERVIÇOS DE TERCEIROS - PESSOA JURÍDICA		0.02.80.110.002	3.3.90.39.00	1.000,00			
Pavimentação de ruas Públicas	15.451.1507.1067.0000						700.000,00
4 DESPESAS DE CAPT							
4 INVESTIMENTOS						700.000,00	
OBRAS E INSTALAÇÕES		0.02.80.110.002	4.4.90.51.00	700.000,00	700.000,00		
TOTAL							708.000,00

Carla Me



PREFEITURA MUNICIPAL DE XEXÉU
AV. MÁRIO MELO - CNPJ:12886517/0001-48

Orçamento Programa - Exercício de 2017

QUADRO AUXILIAR DE DETALHAMENTO DA DESPESA

Page 41
Lei: , Data:

ORGÃO	03	FUNDOS
UNIDADE	06	FUNDO MUNICIPAL DE EDUCAÇÃO - FME
SUB UNIDADE	01	FUNDO MUNICIPAL DE EDUCAÇÃO - FME

Aplicação Programada	Proj/Ativ	Finalidade F.R. - C.A.	Categoria	Detalhada	Total Grupo	Total Categ.	Total Func.
Aquisição de Veículos, Móveis, Máquinas e Equipamentos Orçento	12.122.1202.1088.0000						5.000,00
4 - DESPESAS DE CAPÍT 4 - INVESTIMENTOS						5.000,00	
EQUIPAMENTOS E MATERIAL PERMANENTE		0.01.02.001.001	4.4.90.52.00	5.000,00	5.000,00		
Gestão Administrativa do Pessoal do Fundo Municipal de Educação - FME	12.122.1202.2139.0000						23.000,00
3 - DESPESAS CORREN 1 - PESSOAL E ENCARGOS SOCIAIS					23.000,00	23.000,00	
CONTRATAÇÃO POR TEMPO DETERMINADO		0.01.02.001.001	3.1.90.34.00	1.000,00			
VENCIMENTOS E VANTAGENS FIXAS - PESSOAL CIVIL		0.01.02.001.001	3.1.90.11.00	1.000,00			
OBRIGAÇÕES PATRONAIS		0.01.02.001.001	3.1.90.13.00	1.000,00			
INDENIZAÇÕES E RESTITUIÇÕES TRABALHISTAS		0.01.02.001.001	3.1.90.94.00	20.000,00			
Manutenção das Atividades do Fundo Municipal de Educação - FME	12.122.1202.2139.0000						245.000,00
3 - DESPESAS CORREN 3 - OUTRAS DESPESAS CORRENTES					245.000,00	245.000,00	
Outros Benefícios Assistenciais do servidor e do militar		0.01.02.001.001	3.3.90.08.00	1.000,00			
DIÁRIAS - PESSOAL CIVIL		0.01.02.001.001	3.3.90.14.00	2.000,00			
MATERIAL DE CONSUMO		0.01.02.001.001	3.3.90.30.00	30.000,00			
PREMIAÇÕES CULTURAIS, ARTÍSTICAS, CIENTÍFICAS, DESPORTI		0.01.02.001.001	3.3.90.31.00	1.000,00			
Material, Bem ou Serviço para Distribuição Gratuita		0.01.02.001.001	3.3.90.32.00	35.000,00			
PASSAGENS E DESPESAS COM LOCOMOÇÃO		0.01.02.001.001	3.3.90.35.00	1.000,00			
SERVIÇOS DE CONSULTORIA		0.01.02.001.001	3.3.90.35.00	20.000,00			
OUTROS SERVIÇOS DE TERCEIROS - PESSOA FÍSICA		0.01.02.001.001	3.3.90.36.00	10.000,00			
OUTROS SERVIÇOS DE TERCEIROS - PESSOA JURÍDICA		0.01.02.001.001	3.3.90.39.00	130.000,00			
INDENIZAÇÕES E RESTITUIÇÕES		0.01.02.001.001	3.3.90.93.00	15.000,00			
Desapropriações de Imóveis - FME	12.122.1501.1082.0000						10.000,00
4 - DESPESAS DE CAPÍT 4 - INVESTIMENTOS					10.000,00	10.000,00	
ADQUIÇÃO DE IMÓVEIS		0.01.02.001.001	4.4.90.61.00	10.000,00			
Manutenção das Atividades do Programa Nacional de Alimentação - PNAE	12.305.1204.2141.0000						793.000,00
3 - DESPESAS CORREN 3 - OUTRAS DESPESAS CORRENTES					793.000,00	793.000,00	
MATERIAL DE CONSUMO		0.08.02.200.004	3.3.90.30.00	791.000,00			
OUTROS SERVIÇOS DE TERCEIROS - PESSOA FÍSICA		0.08.02.200.004	3.3.90.36.00	1.000,00			
OUTROS SERVIÇOS DE TERCEIROS - PESSOA JURÍDICA		0.08.02.200.004	3.3.90.39.00	1.000,00			
Construção, Ampliação e/ou Reforma para as Unidades Escolares	12.361.1205.1090.0000						50.000,00
4 - DESPESAS DE CAPÍT 4 - INVESTIMENTOS					50.000,00	50.000,00	
OBRAS E INSTALAÇÕES		0.08.80.200.007	4.4.90.51.00	50.000,00			
Apoio às Atividades do Programa Nacion. de Transport. Escolar - Pnate	12.361.1206.2143.0000						680.000,00
3 - DESPESAS CORREN 3 - OUTRAS DESPESAS CORRENTES					680.000,00	680.000,00	
MATERIAL DE CONSUMO		0.01.02.001.001	3.3.90.30.00	1.000,00			
OUTROS SERVIÇOS DE TERCEIROS - PESSOA FÍSICA		0.01.02.001.001	3.3.90.36.00	1.000,00			
OUTROS SERVIÇOS DE TERCEIROS - PESSOA JURÍDICA		0.08.02.200.009	3.3.90.39.00	78.000,00			
OUTROS SERVIÇOS DE TERCEIROS - PESSOA JURÍDICA		0.08.03.200.000	3.3.90.39.00	600.000,00			

QUADRO AUXILIAR DE DETALHAMENTO DA DESPESA

ORGÃO	03	FUNDOS
UNIDADE	06	FUNDO MUNICIPAL DE EDUCAÇÃO - FME
SUB UNIDADE	01	FUNDO MUNICIPAL DE EDUCAÇÃO - FME

Aplicação Programada	Proj/Ativ	Finalidade F.R. - C.A.	Categoria	Detalhada	TotalGrupo	Total Categ.	Total Func.
Apoio às Atividades do Programa Nacional de Transporte Escolar - Final	12.361.1206.2149.0000						580.000,00
Aquisição de Transporte Escolar pelo Programa Caminho da Escola	12.361.1207.1071.0000						150.000,00
4 DESPESAS DE CAPITAL						150.000,00	
4 INVESTIMENTOS						150.000,00	
EQUIPAMENTOS E MATERIAL PERMANENTE		0.09.90.200.007	4.4.90.52.00	150.000,00			
Implantação e manutenção do Programa Caminho da Escola	12.361.1207.2210.0000						33.000,00
3 DESPESAS CORRENTES							
3 OUTRAS DESPESAS CORRENTES						33.000,00	
MATERIAL DE CONSUMO		0.09.02.200.012	3.3.90.30.00	5.000,00			
OUTROS SERVIÇOS DE TERCEIROS - PESSOA FÍSICA		0.09.02.200.012	3.3.90.36.00	3.000,00			
OUTROS SERVIÇOS DE TERCEIROS - PESSOA JURÍDICA		0.09.02.200.012	3.3.90.39.00	25.000,00			
Implantação e Manutenção do Programa Dinheiro Direto na Escola - PDEE	12.361.1209.2146.0000						5.000,00
3 DESPESAS CORRENTES							
3 OUTRAS DESPESAS CORRENTES						5.000,00	
MATERIAL DE CONSUMO		0.09.02.200.011	3.3.90.30.00	2.000,00			
OUTROS SERVIÇOS DE TERCEIROS - PESSOA FÍSICA		0.09.02.200.011	3.3.90.36.00	1.000,00			
OUTROS SERVIÇOS DE TERCEIROS - PESSOA JURÍDICA		0.09.02.200.011	3.3.90.39.00	2.000,00			
Apoio ao Transporte Universitário	12.364.1210.2146.0000						122.000,00
3 DESPESAS CORRENTES							
3 OUTRAS DESPESAS CORRENTES						122.000,00	
MATERIAL DE CONSUMO		0.01.02.001.001	3.3.90.30.00	1.000,00			
OUTROS SERVIÇOS DE TERCEIROS - PESSOA FÍSICA		0.01.02.001.001	3.3.90.36.00	1.000,00			
OUTROS SERVIÇOS DE TERCEIROS - PESSOA JURÍDICA		0.01.02.001.001	3.3.90.39.00	90.000,00			
OUTROS SERVIÇOS DE TERCEIROS - PESSOA JURÍDICA		0.06.03.200.009	3.3.90.39.00	30.000,00			
Reserva de Contingência	99.999.9999.9006.0000						217.000,00
9 RESERVA DE CONTINGÊNCIA							
9 RESERVA DE CONTINGÊNCIA						217.000,00	
RESERVA DE CONTINGÊNCIA		0.01.07.001.001	4.9.99.99.00	217.000,00			

TOTAL 2.333.000,00

Deu me

QUADRO AUXILIAR DE DETALHAMENTO DA DESPESA

ORGÃO	06	FUNDOS
UNIDADE	06	FUNDO MUNICIPAL DE EDUCAÇÃO - FME
SUB UNIDADE	02	FUNDEB

Aplicação Programada	Proj/Ativ	Finalidade	Categoria	Detalhada	TotalGrupo	Total Categ.	Total Func.
		F.R. - C.A.					
Aquisição de Veículos, Móveis, Máquinas e Equipamentos Diversos - FUNDEB	12.361.1211.1073.0000						120.000,00
4	DESPEAS DE CAPIT						
4	INVESTIMENTOS					120.000,00	
	EQUIPAMENTOS E MATERIAL PERMANENTE	0.01.08.001.001	4.4.90.52.00	120.000,00	120.000,00		
Gestão Administrativa de Pessoal do Fundeb - 60%	12.361.1211.2147.0000						11.879.000,00
3	DESPEAS CORREN						
1	PESSOAL E ENCARGOS SOCIAIS					11.879.000,00	
	CONTRATAÇÃO POR TEMPO DETERMINADO	0.09.08.250.001	3.1.90.04.00	2.401.000,00			
	OBRIGAÇÕES PATRONAIS	0.09.08.250.001	3.1.90.04.15	528.000,00			
	VENCIMENTOS E VANTAGENS FIXAS - PESSOAL CIVIL	0.09.08.250.001	3.1.90.11.00	7.335.000,00			
	OBRIGAÇÕES PATRONAIS	0.09.08.250.001	3.1.90.13.00	1.614.000,00			
	INDENIZAÇÕES E RESTITUIÇÕES TRABALHISTAS	0.01.08.001.001	3.1.90.94.00	1.000,00			
Gestão Administrativa de Pessoal do Fundeb - 40%	12.361.1211.2148.0000						2.607.000,00
3	DESPEAS CORREN						
1	PESSOAL E ENCARGOS SOCIAIS					2.607.000,00	
	CONTRATAÇÃO POR TEMPO DETERMINADO	0.09.08.250.001	3.1.90.04.00	238.000,00			
	OBRIGAÇÕES PATRONAIS	0.09.08.250.001	3.1.90.04.15	52.000,00			
	VENCIMENTOS E VANTAGENS FIXAS - PESSOAL CIVIL	0.09.08.250.001	3.1.90.11.00	504.000,00			
	VENCIMENTOS E VANTAGENS FIXAS - PESSOAL CIVIL	0.09.08.250.002	3.1.90.11.00	1.394.000,00			
	OBRIGAÇÕES PATRONAIS	0.09.08.250.001	3.1.90.13.00	418.000,00			
	INDENIZAÇÕES E RESTITUIÇÕES TRABALHISTAS	0.01.08.001.001	3.1.90.94.00	1.000,00			
Manutenção das Atividades Gerais do FUNDEB - 40%	12.361.1211.2149.0000						2.612.000,00
3	DESPEAS CORREN						
3	OUTRAS DESPEAS CORRENTES					2.612.000,00	
	DIÁRIAS - PESSOAL CIVIL	0.01.08.001.001	3.3.90.14.00	20.000,00			
	AUXÍLIO FINANCEIRO A ESTUDANTE	0.01.08.001.001	3.3.90.18.00	100.000,00			
	AUXÍLIO FINANCEIRO A ESTUDANTE	0.09.08.250.002	3.3.90.18.00	1.081.000,00			
	MATERIAL DE CONSUMO	0.01.08.001.001	3.3.90.30.00	500.000,00			
	MATERIAL DE CONSUMO	0.09.08.250.009	3.3.90.30.00	126.000,00			
	Material, Bem ou Serviço para Distribuição Gratuita	0.01.08.001.001	3.3.90.32.00	10.000,00			
	OUTROS SERVIÇOS DE TERCEIROS - PESSOA FÍSICA	0.01.08.001.001	3.3.90.36.00	20.000,00			
	OUTROS SERVIÇOS DE TERCEIROS - PESSOA JURÍDICA	0.01.08.001.001	3.3.90.39.00	750.000,00			
	INDENIZAÇÕES E RESTITUIÇÕES	0.01.08.001.001	3.3.90.93.00	6.000,00			
Manutenção escolar	Cópias e Conservação de Unidades	12.361.1211.2150.0000					20.000,00
3	DESPEAS CORREN						
3	OUTRAS DESPEAS CORRENTES					20.000,00	
	MATERIAL DE CONSUMO	0.01.08.001.001	3.3.90.30.00	5.000,00			
	OUTROS SERVIÇOS DE TERCEIROS - PESSOA FÍSICA	0.01.08.001.001	3.3.90.36.00	5.000,00			
	OUTROS SERVIÇOS DE TERCEIROS - PESSOA JURÍDICA	0.01.08.001.001	3.3.90.39.00	10.000,00			
Aquisição de Material Didático-Escolares	12.361.1211.2151.0000						201.000,00
3	DESPEAS CORREN						
3	OUTRAS DESPEAS CORRENTES					201.000,00	
	MATERIAL DE CONSUMO	0.01.08.001.001	3.3.90.30.00	1.000,00			
	Material, Bem ou Serviço para Distribuição Gratuita	0.01.08.001.001	3.3.90.32.00	200.000,00			
Capacitação e Treinamento de Professores	12.361.1211.2152.0000						202.000,00
3	DESPEAS CORREN						

[Handwritten signature]

**PREFEITURA MUNICIPAL DE XEXÉU**

AV. MÁRIO MELO - CNPJ:12889517/0001-48

Orçamento Programa - Exercício de 2017

Page 44

Lei, Data:

QUADRO AUXILIAR DE DETALHAMENTO DA DESPESA

ORGÃO	03	FUNDOS						
UNIDADE	06	FUNDO MUNICIPAL DE EDUCAÇÃO - FME						
SUB UNIDADE	02	FUNDEB						
Aplicação Programada								
			Proj/Ativ	Finalidade	Categoria	Detalhada	TotalGrupo	Total Func.
				F.R. - C.A.				
Capacitação e Treinamento de Professores								
3	3	DESPESAS CORREN	12.361.1211.2152.0000					202.000,00
	3	OUTRAS DESPESAS CORRENTES					202.000,00	
		MATERIAL DE CONSUMO		0.01.08.001.001	3.3.90.30.00	1.000,00		
		OUTROS SERVIÇOS DE TERCEIROS - PESSOA FÍSICA		0.01.08.001.001	3.3.90.36.00	1.000,00		
		OUTROS SERVIÇOS DE TERCEIROS - PESSOA JURÍDICA		0.01.08.001.001	3.3.90.39.00	200.000,00		
Construção, Ampliação e Reforma de Unidades de Ensino Fundamental - FUNDEB								
4	4	DESPESAS DE CAPÍT	12.361.1212.1074.0000					200.000,00
	4	INVESTIMENTOS					200.000,00	
		OBRAS E INSTALAÇÕES		0.08.80.200.007	4.4.90.51.00	200.000,00		
Construção, Reforma e Ampliação da Escola Professor TITA								
4	4	DESPESAS DE CAPÍT	12.361.1212.1087.0000					500.000,00
	4	INVESTIMENTOS					500.000,00	
		OBRAS E INSTALAÇÕES		0.08.80.200.007	4.4.90.51.00	500.000,00		
Gestão de Pessoal do Ensino Infantil - 80%								
3	3	DESPESAS CORREN	12.365.1211.2153.0000					3.000,00
	1	PESSOAL E ENCARGOS SOCIAIS					3.000,00	
		CONTRATAÇÃO POR TEMPO DETERMINADO		0.01.08.001.001	3.1.90.04.00	1.000,00		
		VENCIMENTOS E VANTAGENS FIXAS - PESSOAL CIVIL		0.01.08.001.001	3.1.90.11.00	1.000,00		
		OBRIGAÇÕES PATRONAIS		0.01.08.001.001	3.1.90.13.00	1.000,00		
Gestão de Pessoal do Ensino Infantil - 40%								
3	3	DESPESAS CORREN	12.365.1211.2154.0000					3.000,00
	1	PESSOAL E ENCARGOS SOCIAIS					3.000,00	
		CONTRATAÇÃO POR TEMPO DETERMINADO		0.01.08.001.001	3.1.90.04.00	1.000,00		
		VENCIMENTOS E VANTAGENS FIXAS - PESSOAL CIVIL		0.01.08.001.001	3.1.90.11.00	1.000,00		
		OBRIGAÇÕES PATRONAIS		0.01.08.001.001	3.1.90.13.00	1.000,00		
Manutenção das Ações do Ensino Infantil								
3	3	DESPESAS CORREN	12.365.1211.2155.0000					12.000,00
	3	OUTRAS DESPESAS CORRENTES					12.000,00	
		MATERIAL DE CONSUMO		0.01.08.001.001	3.3.90.30.00	1.000,00		
		OUTROS SERVIÇOS DE TERCEIROS - PESSOA FÍSICA		0.01.08.001.001	3.3.90.36.00	1.000,00		
		OUTROS SERVIÇOS DE TERCEIROS - PESSOA JURÍDICA		0.01.08.001.001	3.3.90.39.00	10.000,00		
Manutenção, Conserto e Conservação de Unidades do Ensino Infantil								
3	3	DESPESAS CORREN	12.365.1211.2156.0000					3.000,00
	3	OUTRAS DESPESAS CORRENTES					3.000,00	
		MATERIAL DE CONSUMO		0.01.08.001.001	3.3.90.30.00	1.000,00		
		OUTROS SERVIÇOS DE TERCEIROS - PESSOA FÍSICA		0.01.08.001.001	3.3.90.36.00	1.000,00		
		OUTROS SERVIÇOS DE TERCEIROS - PESSOA JURÍDICA		0.01.08.001.001	3.3.90.39.00	1.000,00		
Construção de Creches								
4	4	DESPESAS DE CAPÍT	12.365.1212.1075.0000					600.000,00
	4	INVESTIMENTOS					600.000,00	
		OBRAS E INSTALAÇÕES		0.08.80.200.007	4.4.90.51.00	600.000,00		



PREFEITURA MUNICIPAL DE XEXÉU

AV. MÁRIO MELO - CNPJ:12888517/0001-48

Orçamento Programa - Exercício de 2017

QUADRO AUXILIAR DE DETALHAMENTO DA DESPESA

Page 45

Lei: , Data:

ORGÃO	03	FUNDOS
UNIDADE	08	FUNDO MUNICIPAL DE EDUCAÇÃO - FME
SUB UNIDADE	02	FUNDEB

Aplicação Programada	Proj/Ativ	Finalidade	Categoria	Detalhada	TotalGrupo	Total Categ.	Total Func.
----------------------	-----------	------------	-----------	-----------	------------	--------------	-------------

F.R. - C.A.

TOTAL

18.982.000,00

QUADRO AUXILIAR DE DETALHAMENTO DA DESPESA

ORGÃO	04	CONSÓRCIOS
UNIDADE	04	CONSÓRCIO PÚBLICO DOS MUNICÍPIOS DA MATA SUL - CONSUL
SUB UNIDADE	01	SECRETARIA EXECUTIVA

Aplicação Programada	Proj/Ativ	Finalidade	Categoria	Detalhada	TotalGrupo	Total Categ.	Total Func.
		F.R. - C.A.					
Acquisição de Valores, Móveis, Máquinas e Equipamentos Diversos para o Consórcio	04.122.0032.1091.0000						4.000,00
4	DESPESAS DE CAPITAL					4.000,00	
4	INVESTIMENTOS				4.000,00		
	EQUIPAMENTOS E MATERIAL PERMANENTE	0.01.01.130.001	4.4.90.52.00	4.000,00			
Manutenção das Atividades Administrativas do Consórcio	04.122.0032.2214.0000						25.000,00
3	DESPESAS CORRENTES					25.000,00	
1	PESSOAL E ENCARGOS SOCIAIS				12.000,00		
	CONTRATAÇÃO POR TEMPO DETERMINADO	0.01.01.130.001	3.1.90.04.00	3.500,00			
	Outros Benefícios Previdenciários do servidor ou do militar	0.01.01.130.001	3.1.90.05.00	500,00			
	VENCIMENTOS E VANTAGENS FIXAS - PESSOAL CIVIL	0.01.01.130.001	3.1.90.11.00	4.000,00			
	OBRIGAÇÕES PATRONAIS	0.01.01.130.001	3.1.90.13.00	4.000,00			
3	OUTRAS DESPESAS CORRENTES				13.000,00		
	DIÁRIAS - PESSOAL CIVIL	0.01.01.130.001	3.3.90.14.00	500,00			
	MATERIAL DE CONSUMO	0.01.01.130.001	3.3.90.30.00	4.000,00			
	PASSAGENS E DESPESAS COM LOCOMOÇÃO	0.01.01.130.001	3.3.90.33.00	500,00			
	OUTROS SERVIÇOS DE TERCEIROS - PESSOA FÍSICA	0.01.01.130.001	3.3.90.36.00	3.000,00			
	OUTROS SERVIÇOS DE TERCEIROS - PESSOA JURÍDICA	0.01.01.130.001	3.3.90.39.00	4.000,00			
	SENTENÇAS JUDICIAIS	0.01.01.130.001	3.3.90.91.00	1.500,00			
4	DESPESAS DE CAPITAL					500,00	
6	AMORTIZAÇÃO DA DÍVIDA				-500,00		
	PRINCIPAL DA DÍVIDA CONTRATUAL RESGATADA	0.01.01.130.001	4.8.90.71.00	500,00			
TOTAL							30.000,00

Assinatura

QUADRO AUXILIAR DE DETALHAMENTO DA DESPESA

ORGÃO	04	CONSÓRCIOS
UNIDADE	04	CONSÓRCIO PÚBLICO DOS MUNICÍPIOS DA MATA SUL - COMSUL
SUB UNIDADE	02	NÚCLEO INTERMUNICIPAL DE SAÚDE

Aplicação Programada	Proj/Ativ	Finalidade	Categoria	Detalhada	TotalGrupo	Total Categ.	Total Func.
		F.R. - C.A.					
Manutenção das Ativ. Administrativas do Núcleo (m. em Saúde dos Convênios do COMSUL - NIS)	10.122.0300.2215.0000						350.000,00
3	DESPESAS CORREN						
1	PESSOAL E ENCARGOS SOCIAIS					350.000,00	
	CONTRATAÇÃO POR TEMPO DETERMINADO	0.01.01.130.001	3.1.90.04.00	2.500,00	55.000,00		
	VENCIMENTOS E VANTAGENS FIXAS - PESSOAL CIVIL	0.01.01.130.001	3.1.90.11.00	50.000,00			
	OBRIGAÇÕES PATRONAIS	0.01.01.130.001	3.1.90.13.00	2.500,00			
3	OUTRAS DESPESAS CORRENTES				285.000,00		
	DIARIAS - PESSOAL CIVIL	0.01.01.130.001	3.3.90.14.00	5.000,00			
	MATERIAL DE CONSUMO	0.01.01.130.001	3.3.90.30.00	5.000,00			
	SERVIÇOS DE CONSULTORIA	0.01.01.130.001	3.3.90.35.00	10.000,00			
	OUTROS SERVIÇOS DE TERCEIROS - PESSOA JURÍDICA	0.01.01.130.001	3.3.90.39.00	265.000,00			
	SENTENÇAS JUDICIAIS	0.01.01.130.001	3.3.90.91.00	5.000,00			
	DESPESAS DE EXERCÍCIOS ANTERIORES	0.01.01.130.001	3.3.90.92.00	1.000,00			
	INDENIZAÇÕES E RESTITUIÇÕES	0.01.01.130.001	3.3.90.93.00	1.000,00			
Aquisição de Equipamento e Material Permanente - Atenção Básica	10.301.0305.1092.0000						5.000,00
4	DESPESAS DE CAPITAL						
4	INVESTIMENTOS				5.000,00	5.000,00	
	EQUIPAMENTOS E MATERIAL PERMANENTE	0.01.01.130.001	4.4.90.52.00	5.000,00			
Manutenção das Atividades do Núcleo Intermunicipal em Saúde NIS - Atenção Básica	10.301.0306.2215.0000						70.000,00
3	DESPESAS CORREN						
1	PESSOAL E ENCARGOS SOCIAIS				70.000,00	70.000,00	
	CONTRATAÇÃO POR TEMPO DETERMINADO	0.01.01.130.001	3.1.90.04.00	5.000,00			
	Outros Benefícios Previdenciários do servidor ou do militar	0.01.01.130.001	3.1.90.05.00	5.000,00			
	VENCIMENTOS E VANTAGENS FIXAS - PESSOAL CIVIL	0.01.01.130.001	3.1.90.11.00	5.000,00			
	OBRIGAÇÕES PATRONAIS	0.01.01.130.001	3.1.90.13.00	5.000,00			
3	OUTRAS DESPESAS CORRENTES				50.000,00		
	DIARIAS - PESSOAL CIVIL	0.01.01.130.001	3.3.90.14.00	5.000,00			
	MATERIAL DE CONSUMO	0.01.01.130.001	3.3.90.30.00	5.000,00			
	PASSAGENS E DESPESAS COM LOCOMOÇÃO	0.01.01.130.001	3.3.90.33.00	5.000,00			
	SERVIÇOS DE CONSULTORIA	0.01.01.130.001	3.3.90.35.00	5.000,00			
	OUTROS SERVIÇOS DE TERCEIROS - PESSOA FÍSICA	0.01.01.130.001	3.3.90.36.00	5.000,00			
	OUTROS SERVIÇOS DE TERCEIROS - PESSOA JURÍDICA	0.01.01.130.001	3.3.90.39.00	5.000,00			
	SENTENÇAS JUDICIAIS	0.01.01.130.001	3.3.90.91.00	10.000,00			
	DESPESAS DE EXERCÍCIOS ANTERIORES	0.01.01.130.001	3.3.90.92.00	10.000,00			
Aquisição de Equipamento e Material Permanente - Atenção Hospitalar e Ambulatorial	10.302.0307.1093.0000						5.000,00
4	DESPESAS DE CAPITAL						
4	INVESTIMENTOS				5.000,00	5.000,00	
	EQUIPAMENTOS E MATERIAL PERMANENTE	0.01.01.130.001	4.4.90.52.00	5.000,00			
Manutenção das Atividades do Núcleo Intermunicipal em Saúde NIS - Média e Alta Complexidade	10.302.0307.2217.0000						70.000,00
3	DESPESAS CORREN						
1	PESSOAL E ENCARGOS SOCIAIS				70.000,00	70.000,00	
	CONTRATAÇÃO POR TEMPO DETERMINADO	0.01.01.130.001	3.1.90.04.00	5.000,00			
	Outros Benefícios Previdenciários do servidor ou do militar	0.01.01.130.001	3.1.90.05.00	5.000,00			
	VENCIMENTOS E VANTAGENS FIXAS - PESSOAL CIVIL	0.01.01.130.001	3.1.90.11.00	5.000,00			
	OBRIGAÇÕES PATRONAIS	0.01.01.130.001	3.1.90.13.00	5.000,00			

[Assinatura]

**PREFEITURA MUNICIPAL DE XEXÉU**

AV. MÁRIO MELO - CNPJ:12888517/0001-48

Orçamento Programa - Exercício de 2017

Page 48

Lei: , Data:

QUADRO AUXILIAR DE DETALHAMENTO DA DESPESA

ORGÃO	04	CONSÓRCIOS
UNIDADE	04	CONSÓRCIO PÚBLICO DOS MUNICÍPIOS DA MATA SUL - COMSUL
SUB UNIDADE	02	NÚCLEO INTERMUNICIPAL DE SAÚDE

Aplicação Programada	Proj/Ativ	Finalidade F.R. - C.A.	Categoria	Detalhada	TotalGrupo	Total Categ.	Total Func.
Manutenção das Atividades do Núcleo Intermunicipal em Saúde NIS 3	10.302.0307.2217.0000						70.000,00
3 - DESPESAS CORREN-						70.000,00	
3 - OUTRAS DESPESAS CORRENTES					50.000,00		
DIÁRIAS - PESSOAL CIVIL		0.01.01.130.001	3.3.90.14.00	5.000,00			
MATERIAL DE CONSUMO		0.01.01.130.001	3.3.90.30.00	5.000,00			
PASSAGENS E DESPESAS COM LOCOMOÇÃO		0.01.01.130.001	3.3.90.33.00	5.000,00			
SERVIÇOS DE CONSULTORIA		0.01.01.130.001	3.3.90.35.00	5.000,00			
OUTROS SERVIÇOS DE TERCEIROS - PESSOA FÍSICA		0.01.01.130.001	3.3.90.36.00	5.000,00			
OUTROS SERVIÇOS DE TERCEIROS - PESSOA JURÍDICA		0.01.01.130.001	3.3.90.39.00	5.000,00			
SENTENÇAS JUDICIAIS		0.01.01.130.001	3.3.90.91.00	10.000,00			
DESPESAS DE EXERCÍCIOS ANTERIORES		0.01.01.130.001	3.3.90.92.00	10.000,00			
TOTAL							500.000,00

QUADRO AUXILIAR DE DETALHAMENTO DA DESPESA

ORGÃO	04	CONSORCIOS
UNIDADE	04	CONSÓRCIO PÚBLICO DOS MUNICÍPIOS DA MATA SUL - COMSUL
SUB UNIDADE	03	NÚCLEO INTERMUNICIPAL DE SANEAMENTO BÁSICO

Aplicação Programada	Proj/Ativ	Finalidade F.R. - C.A.	Categoria	Detalhada	Total Grupo	Total Categ.	Total Func.
Acquisição de Equipamento para o Núcleo Intermunicipal de Saneamento Básico - NISB	17.512.0902.1094.0000						5.000,00
4 DESPESAS DE CAPITAL						5.000,00	
4 INVESTIMENTOS					5.000,00		
EQUIPAMENTOS E MATERIAL PERMANENTE		0.01.01.130.001	4.4.90.52.00	5.000,00			
Modernização da Estrutura Física (Construção, Reforma ou Ampliação) de Sede do Atento Sanitário	17.512.0902.1095.0000						1.000,00
4 DESPESAS DE CAPITAL						1.000,00	
4 INVESTIMENTOS					1.000,00		
OBRAS E INSTALAÇÕES		0.01.01.130.001	4.4.90.51.00	1.000,00			
Manut. das Ativ. do Núcleo Intermunicipal de Saneamento Básico dos Convênios do COMSUL - NISB	17.512.0902.2218.0000						94.000,00
3 DESPESAS CORRENTES						94.000,00	
1 PESSOAL E ENCARGOS SOCIAIS					21.000,00		
VENCIMENTOS E VANTAGENS FIXAS - PESSOAL CIVIL		0.01.01.130.001	3.1.90.11.00	20.000,00			
OBRIGAÇÕES PATRONAIS		0.01.01.130.001	3.1.90.13.00	1.000,00			
2 OUTRAS DESPESAS CORRENTES					73.000,00		
DIÁRIAS - PESSOAL CIVIL		0.01.01.130.001	3.3.90.14.00	500,00			
OUTROS SERVIÇOS DE TERCEIROS - PESSOA FÍSICA		0.01.01.130.001	3.3.90.36.00	4.000,00			
OUTROS SERVIÇOS DE TERCEIROS - PESSOA JURÍDICA		0.01.01.130.001	3.3.90.39.00	63.000,00			
SENTENÇAS JUDICIAIS		0.01.01.130.001	3.3.90.91.00	500,00			
DESPESAS DE EXERCÍCIOS ANTERIORES		0.01.01.130.001	3.3.90.92.00	5.000,00			
TOTAL							100.000,00

[Handwritten signature]

QUADRO AUXILIAR DE DETALHAMENTO DA DESPESA

Lei: , Data:

ORGÃO	04	CONSORCIOS
UNIDADE	04	CONSÓRCIO PÚBLICO DOS MUNICÍPIOS DA MATA SUL - CONSUL
SUB UNIDADE	06	NÚCLEO INTERMUNICIPAL DE ILUMINAÇÃO PÚBLICA

Aplicação Programada	Proj/Ativ	Finalidade F.R. - C.A.	Categoria	Detalhada	TotalGrupo	Total Categ.	Total Func.
Adquisição de Equip. e Material Permanente p/ Manutenção do Núcleo Int. de Iluminação Pública	25.752.0296.1036.0000						20.000,00
4 DESPESAS DE CAPITAL						20.000,00	
4 INVESTIMENTOS					20.000,00		
EQUIPAMENTOS E MATERIAL PERMANENTE		0.01.01.130.001	4.4.90.52.00	20.000,00			
Manutenção das Atividades do Núcleo Intermunicipal de Iluminação Pública - NIIP	25.752.0296.3219.0000						180.000,00
3 DESPESAS CORRENTES						180.000,00	
1 PESSOAL E ENCARGOS SOCIAIS					57.000,00		
CONTRATAÇÃO POR TEMPO DETERMINADO		0.01.01.130.001	3.1.90.04.00	8.000,00			
VENCIMENTOS E VANTAGENS FIXAS - PESSOAL CIVIL		0.01.01.130.001	3.1.90.11.00	80.000,00			
OBRIGAÇÕES PATRONAIS		0.01.01.130.001	3.1.90.13.00	2.000,00			
3 OUTRAS DESPESAS CORRENTES					123.000,00		
DÍARIAS - PESSOAL CIVIL		0.01.01.130.001	3.3.90.14.00	500,00			
MATERIAL DE CONSUMO		0.01.01.130.001	3.3.90.30.00	5.000,00			
OUTROS SERVIÇOS DE TERCEIROS - PESSOA JURÍDICA		0.01.01.130.001	3.3.90.39.00	115.000,00			
SENTENÇAS JUDICIAIS		0.01.01.130.001	3.3.90.91.00	2.000,00			
DESPESAS DE EXERCÍCIOS ANTERIORES		0.01.01.130.001	3.3.90.92.00	500,00			
TOTAL							200.000,00

[Handwritten Signature]

