

LEI Nº 291, DE 22 DE NOVEMBRO DE 2017.

Estima a receita e fixa a despesa do Município para o exercício financeiro de 2018.

O Prefeito do Município de Xexeu, Estado de Pernambuco, no uso de suas atribuições constitucionais legais, faz saber que a Câmara de Municipal de Vereadores aprovou e eu sanciono a seguinte Lei:

Art. 1º. Este Projeto de Lei estima a Receita do Município para o exercício financeiro de 2018 no montante de R\$ 49.342.000,00 (Quarenta e nove milhões, trezentos e quarenta e dois mil reais) e fixa a Despesa em igual valor, compreendendo, nos termos do art. 165 § 5º da Constituição Federal e da Lei Municipal que estabeleceu as diretrizes orçamentárias para 2018:

I - O Orçamento Fiscal, referente aos Poderes do Município, seus fundos, órgãos e entidades da Administração Pública Municipal direta e indireta;

II - o Orçamento da Seguridade Social, abrangendo às entidades e órgãos da Administração direta e indireta, incluídos fundos, responsáveis pela saúde, previdência e assistência social.

Art. 2º. A receita total estimada nos orçamentos fiscal e da seguridade social é de R\$ 49.342.000,00 (Quarenta e nove milhões, trezentos e quarenta e dois mil reais), assim distribuída:

CODIGO		PREVISTO
11	IMPOSTOS, TAXAS E CONTRIBUIÇÕES DE MELHORIA	2.360.000,00
12	CONTRIBUIÇÕES	40.000,00
13	RECEITA PATRIMONIAL	166.000,00
16	RECEITA DE SERVIÇOS	898.000,00
17	TRANSFERÊNCIAS CORRENTES	37.917.000,00
19	OUTRAS RECEITAS CORRENTES	103.000,00
24	TRANSFERÊNCIAS DE CAPITAL	7.870.000,00
TOTAL		49.342.000,00

Art. 3º. A receita orçada será realizada mediante a arrecadação dos tributos e demais receitas correntes e de capital, na forma da legislação em vigor, discriminada no Anexo 02 da Lei 4.320/64.

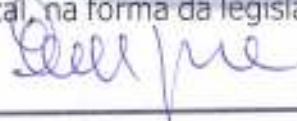

Art. 4º. A Despesa total fixada nos Orçamentos Fiscal e da Seguridade Social, equivalente ao total da Receita, é fixada por função, Poderes e Órgãos, em R\$ 49.342.000,00 (Quarenta e nove milhões, trezentos e quarenta e dois mil reais) e desdobrada nos termos da Lei de Diretrizes Orçamentárias em:

FUNÇÃO		DOTAÇÃO
01	Legislativa	2.105.000,00
04	Administração	4.656.500,00
08	Assistência Social	1.711.000,00
09	Previdência Social	129.000,00
10	Saúde	9.326.500,00
12	Educação	25.052.000,00
13	Cultura	635.000,00
15	Urbanismo	2.940.000,00
16	Habitação	20.000,00
17	Saneamento	1.300.000,00
18	Gestão Ambiental	66.000,00
20	Agricultura	218.000,00
25	Energia	136.000,00
26	Transporte	146.000,00
27	Desporto e Lazer	87.000,00
28	Encargos Especiais	401.000,00
99	Reserva de Contingência	413.000,00
TOTAL		49.342.000,00

I - Orçamento Fiscal: R\$ 38.175.500,00 (Trinta e oito milhões, cento e setenta e cinco mil e quinhentos reais);

II - Orçamento da Seguridade Social, no valor de R\$ 11.166.500,00 (Onze milhões, cento e sessenta mil e quinhentos reais):

a) R\$ 9.326.500,00 (Nove Milhões, trezentos e vinte e seis mil e quinhentos reais) compreende despesas com saúde;

b) R\$ 1.711.000,00 (Um milhão, setecentos e onze mil reais) são despesas com assistência social;

c) R\$ 129.000,00 (Cento e vinte e nove mil reais) são despesas com previdência social;

Art. 5º - A Despesa Total, fixada por Funções, Sub-funções, Projetos, Atividades e Operações dos Poderes e Órgãos, está discriminada nos Anexos 06

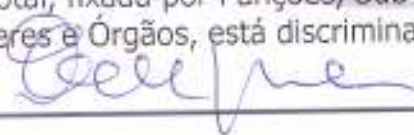

a 09 desta Lei, consoante disposições da Lei Federal nº. 4.320/64 e regulamentações específicas.

Art. 6º. As categorias econômicas e despesas por grupo estão demonstradas de forma analítica, individualizada por órgão, no Anexo 02 e consolidadas no Resumo da Natureza da Despesa.

Art. 7º. Fica o Poder Executivo autorizado a abrir créditos adicionais suplementares até o valor correspondente a cinquenta por cento do orçamento fiscal e da seguridade social, com a finalidade de incorporar valores que excedam as previsões constantes desta Lei, mediante a utilização dos recursos permitidos pelo § 1º do art. 43 da Lei nº. 4.320/64, obedecidas às disposições do art. 23 da Lei de Diretrizes Orçamentárias para 2018, excluindo-se do limite citado às suplementações efetuadas para atender as despesas com pessoal e encargos sociais, pagamentos do sistema previdenciário, pagamento do serviço da dívida, pagamento das despesas correntes relativas à operacionalização do Sistema Único de Saúde e do Sistema Municipal de Ensino, transferências de fundos ao Poder Legislativo, despesas vinculadas a convênios, bem como sua contrapartida, incorporação de saldos financeiros, apurados em 31 de dezembro de 2017, do excesso de arrecadação de recursos vinculados a fundos especiais e ao FUNDEB, quando se configurar receitas do exercício superior às previsões de despesas fixadas nesta Lei.

Art. 8º. As alterações ou inclusões de modalidade de aplicação, bem como as permutas de fontes de recursos, nos grupos de despesas não constituem créditos adicionais ao Orçamento.

Parágrafo Único. Para efeito de execução orçamentária, o remanejamento e a transferência de recursos de um elemento de despesa para outro, dentro da mesma unidade, será feita por Decreto, desde que não altere o valor fixado nos anexos desta Lei para a referida unidade orçamentária.

Art. 9º. Os recursos de reserva de contingência serão destinados ao atendimento de passivos contingentes e outros riscos e eventos fiscais imprevistos, obtenção de resultado primário positivo, e como fonte de recursos

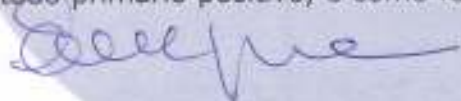

para abertura de créditos adicionais, sem onerar o limite autorizado no caput deste artigo.

Art. 10. A utilização de dotações com origem de recursos em convênios ou operações de crédito fica condicionada à celebração dos instrumentos.

Art. 11. O Chefe do Poder Executivo, no âmbito deste Poder, poderá adotar parâmetros para utilização das dotações, de forma a compatibilizar as despesas à efetiva realização das receitas, para garantir as metas de resultado estabelecidas na Lei de Diretrizes Orçamentárias, consoante legislação específica.

Art. 12. Fica o Poder Executivo autorizado a realizar operações de crédito por antecipação de receita, com a finalidade de manter o equilíbrio orçamentário-financeiro do Município, nos termos da legislação pertinente e das normas e disposições do Banco Central do Brasil e da Secretaria do Tesouro Nacional, aplicáveis à matéria.

Art. 13. O Poder Executivo fica ainda autorizado a contratar e oferecer garantias a empréstimos voltados para a modernização administrativa e tributária, bem como a execução de programas de habitação e saneamento, respeitados os limites da Lei Complementar nº. 101/2000, de Resoluções do Senado Federal e disposições da legislação pertinente.

Art. 14 - A presente Lei entra em vigor na data de sua publicação, contando-se seus efeitos a partir do dia 02 janeiro de 2018.

Art. 15 - Revogam-se as disposições em contrário.

Gabinete do Prefeito, 22 de outubro de 2017.



Eudo de Magalhães Lyra
- Prefeito -

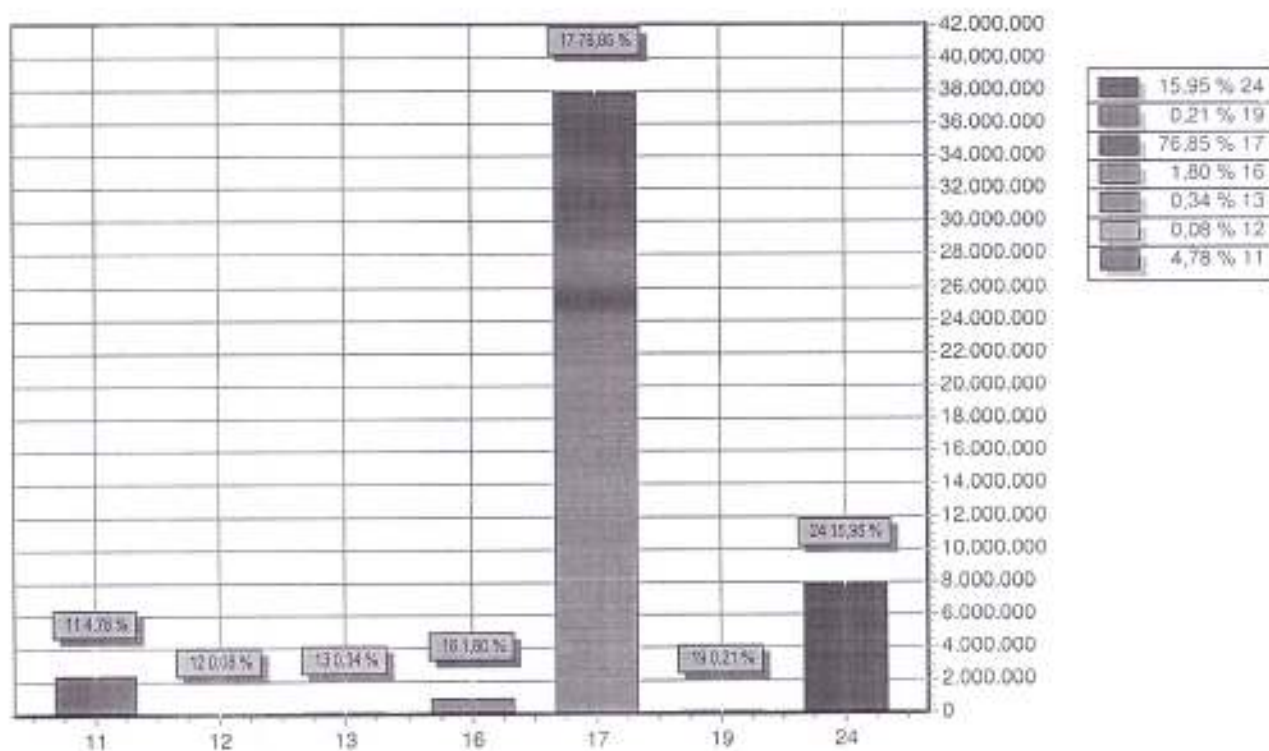

CODIGO		PREVISTO
11	IMPOSTOS, TAXAS E CONTRIBUIÇÕES DE MELHORIA	2.368.000,00
12	CONTRIBUIÇÕES	40.000,00
13	RECEITA PATRIMONIAL	166.000,00
16	RECEITA DE SERVIÇOS	886.000,00
17	TRANSFERÊNCIAS CORRENTES	37.917.000,00
19	OUTRAS RECEITAS CORRENTES	103.000,00
24	TRANSFERÊNCIAS DE CAPITAL	7.870.000,00
TOTAL		49.342.000,00

Carreira

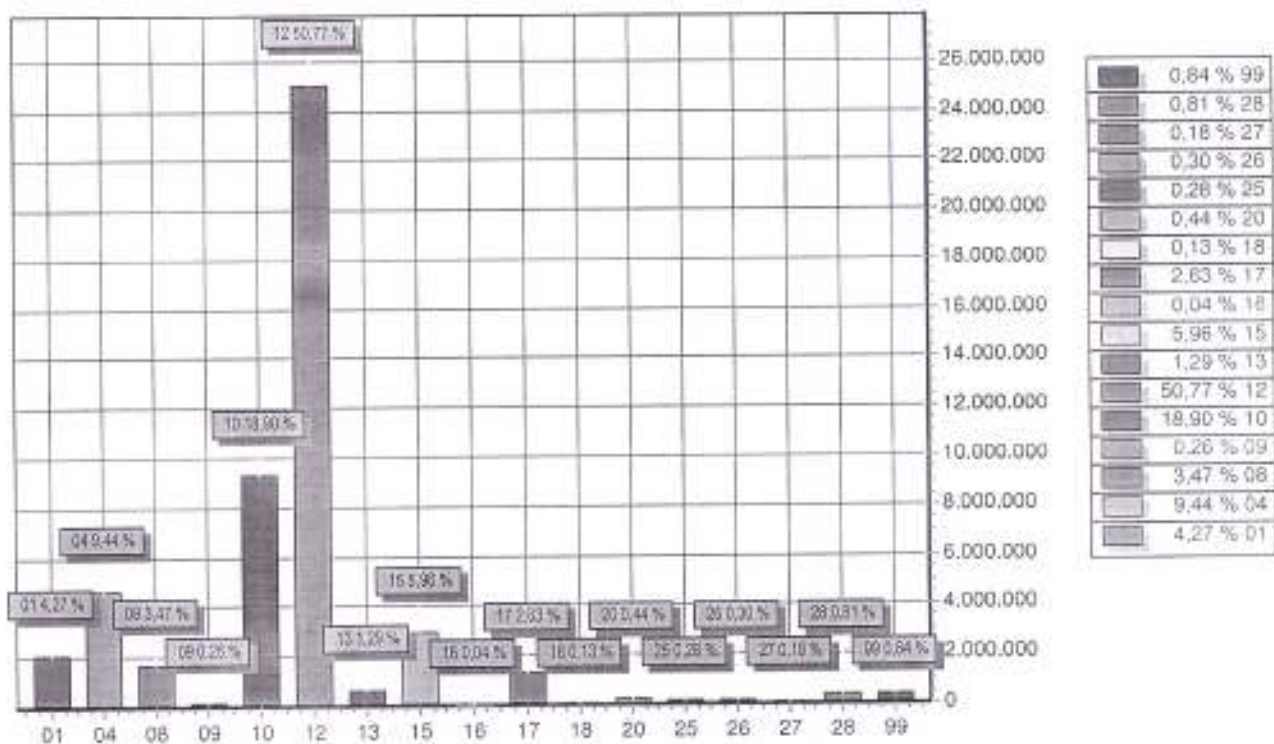

FUNÇÃO	DOTAÇÃO	
01	Legislativa	2.105.000,00
04	Administração	4.656.500,00
06	Assistência Social	1.711.000,00
09	Previdência Social	129.000,00
10	Saúde	9.326.500,00
12	Educação	25.052.000,00
13	Cultura	635.000,00
15	Urbanismo	2.940.000,00
16	Habitação	20.000,00
17	Saneamento	1.300.000,00
18	Gestão Ambiental	66.000,00
20	Agricultura	216.000,00
25	Energia	136.000,00
26	Transporte	146.000,00
27	Desporto e Lazer	67.000,00
28	Encargos Especiais	401.000,00
99	Reserva de Contingência	413.000,00
TOTAL		49.342.000,00

Carla Freire

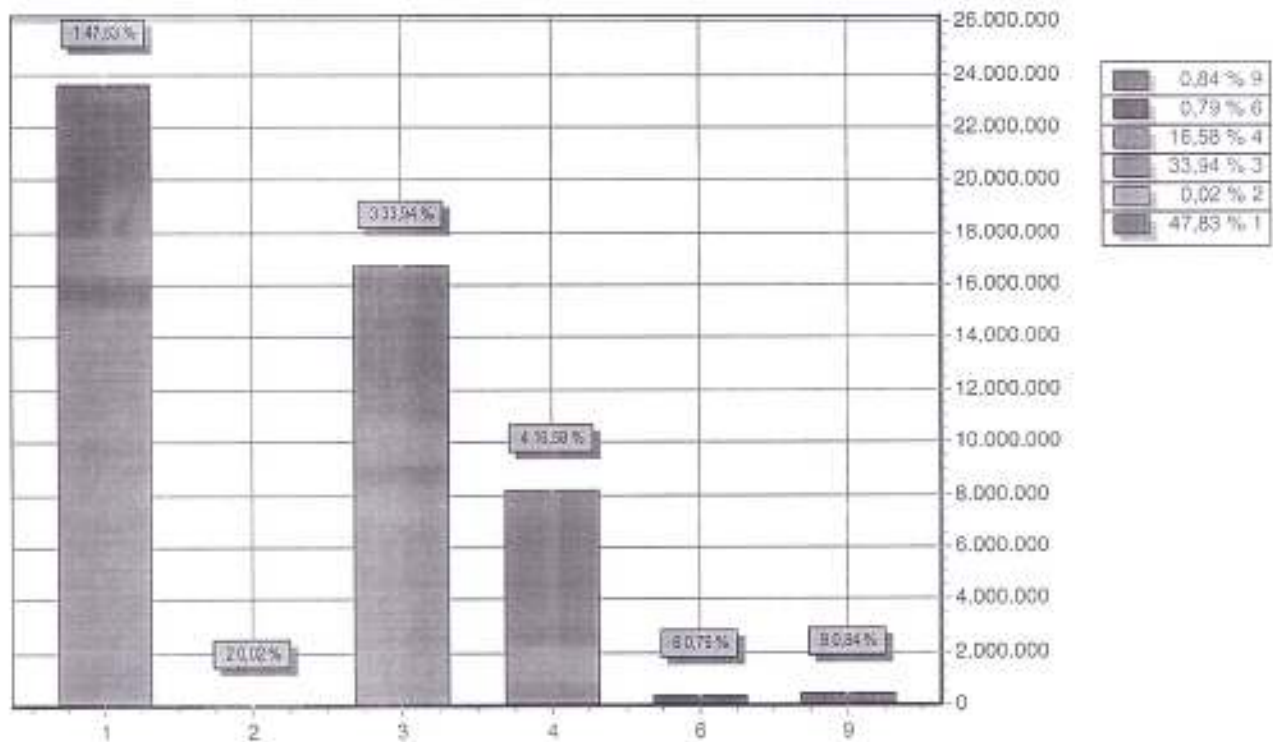

GRUPO		DOTAÇÃO
1	PESSOAL E ENCARGOS SOCIAIS	23.599.500,00
2	JUROS E ENCARGOS DA DÍVIDA	11.000,00
3	OUTRAS DESPESAS CORRENTES	16.747.500,00
4	INVESTIMENTOS	8.182.000,00
6	AMORTIZAÇÃO DA DÍVIDA	389.000,00
9	RESERVA DE CONTINGÊNCIA	413.000,00
TOTAL		49.342.000,00

Paulo

PREFEITURA MUNICIPAL DE XEXÉU
 AV. MÁRIO MELO - CNPJ:128885170001-48



Orçamento Programa - Exercício de 2016

TABELA EXPLICATIVA - LEGISLAÇÃO DA RECEITA

(Inc. III, § 1º, Art.2º)

Código	Discriminação	Legislaçáo
1000.00.0.0.00	RECEITAS CORRENTES	
1100.00.0.0.00	IMPOSTOS, TAXAS E CONTRIBUIÇÕES DE MELHORIA	
1110.00.0.0.00	IMPOSTOS	
1113.00.0.0.00	IMPOSTOS SOBRE A RENDA E PROVENTOS DE QUALQUER NATUREZA	
1113.03.0.0.00	IMPOSTO SOBRE A RENDA - RETIDO NA FONTE	
1113.03.1.0.00	IMPOSTO SOBRE A RENDA - RETIDO NA FONTE - TRABALHO	
1113.03.1.1.01	IMPOSTO DE RENDA RETIDO NA FONTE SOBRE OS RENDIMENTOS DO TRA	Código Tributário Municipal
1113.03.1.1.02	IMPOSTO DE RENDA RETIDO NA FONTE - EDUCAÇÃO	Código Tributário Municipal
1113.03.1.1.03	IMPOSTO DE RENDA RETIDO NA FONTE - SAÚDE	Código Tributário Municipal
1113.03.4.0.00	IMPOSTO SOBRE A RENDA - RETIDO NA FONTE - OUTROS RENDIMENTOS	
1113.03.4.1.01	IMPOSTO SOBRE A RENDA - RETIDO NA FONTE - OUTROS RENDIMENTOS	Legislação Específica
1113.03.4.1.02	IMPOSTO SOBRE A RENDA - RETIDO NA FONTE -OUTROS- EDUCAÇÃO	Código Tributário Municipal
1113.03.4.1.03	IMPOSTO SOBRE A RENDA - RETIDO NA FONTE -OUTROS- SAÚDE	Código Tributário Municipal
1118.01.0.0.00	IMPOSTO SOBRE A PROPRIEDADE PREDIAL E TERRITORIAL URBANA	
1118.01.1.1.01	IMPOSTO SOBRE A PROPRIEDADE E TERRITORIAL URBANA	Código Tributário Municipal
1118.01.1.02	IPTU - EDUCAÇÃO	Código Tributário Municipal
1118.01.1.03	IPTU - SAÚDE	Código Tributário Municipal
1118.01.1.2.01	MULTAS E JUROS DE MORA DO IMPOSTO SOBRE PROPRIEDADE PREDIAL	Código Tributário Municipal
1118.01.1.2.02	MULTAS E JUROS IPTU - EDUCAÇÃO	Código Tributário Municipal
1118.01.1.2.03	MULTAS E JUROS IPTU - SAÚDE	Código Tributário Municipal
1118.01.1.3.01	IMPOSTO DÍVIDA ATIVA - IPTU - EDUCAÇÃO	Código Tributário Municipal
1118.01.1.3.02	IMPOSTO DÍVIDA ATIVA - IPTU - SAÚDE	Código Tributário Municipal
1118.01.1.3.03	IMPOSTO DÍVIDA ATIVA - IPTU - SAÚDE	Código Tributário Municipal
1118.01.1.4.01	MULTAS E JUROS DE MORA DA DÍVIDA ATIVA IMPOSTO SOBRE A PROPRI	Legislação Tributária Municipal
1118.01.1.4.02	MULTAS E JUROS - DÍVIDA ATIVA - IPTU - EDUCAÇÃO	Legislação Tributária Municipal
1118.01.1.4.03	MULTAS E JUROS - DÍVIDA ATIVA - IPTU - SAÚDE	Código Tributário Municipal
1118.01.4.0.00	IMPOSTO SOBRE TRANSMISSÃO "INTER VIVOS" DE BENS IMÓVEIS E DE	Código Tributário Municipal
1118.01.4.1.01	IMP. SOBRE TRAN. "INTER VIVOS" DE BENS IMÓVEIS E DE DIREITO	Código Tributário Municipal
1118.01.4.1.02	IMPOSTO SOBRE TRANSMISSÃO ITBI - EDUCAÇÃO	Código Tributário Municipal
1118.01.4.1.03	IMPOSTO SOBRE TRANSMISSÃO ITBI - SAÚDE	Código Tributário Municipal
1118.01.4.2.01	MULTAS E JUROS IMPOSTO SOBRE TRANSMISSÃO "INTER VIVOS"	Código Tributário Municipal
1118.01.4.2.02	MULTAS E JUROS IMPOSTO SOBRE TRANSMISSÃO ITBI - EDUCAÇÃO	Código Tributário Municipal
1118.01.4.2.03	MULTAS E JUROS IMPOSTO SOBRE TRANSMISSÃO ITBI - SAÚDE	Código Tributário Municipal
1118.01.4.4.01	MULTAS E JUROS DE MORA DA DÍVIDA ATIVA DO IMPOSTO SOBRE A TR	Código Tributário Municipal
1118.01.4.4.02	MULTAS E JUROS DÍVIDA ATIVA - IMPOSTO ITBI - EDUCAÇÃO	Código Tributário Municipal
1118.01.4.4.03	MULTAS E JUROS DÍVIDA ATIVA - IMPOSTO ITBI - SAÚDE	Código Tributário Municipal
1118.02.0.0.00	IMPOSTO SOBRE SERVIÇOS DE QUALQUER NATUREZA	

Assinatura

PREFEITURA MUNICIPAL DE XEXÉU

AV. MÁRIO MELO - CNPJ:12889517/0001-46



Trabalhando por

Orçamento Programa: Exercício de 2018

TABELA EXPLICATIVA - LEGISLAÇÃO DA RECEITA

(Inc. III, § 1º, Art.2º)

Lei: , Data:

Código	Descrição	Legislação
1118.02.3.1.01	IMPOSTO SOBRE SERVIÇOS DE QUALQUER NATUREZA - ISSQN	Código Tributário Municipal
1118.02.3.1.02	IMPOSTO SOBRE SERVIÇOS DE QUALQUER NATUREZA - EDUCAÇÃO	Código Tributário Municipal
1118.02.3.1.03	IMPOSTO SOBRE SERVIÇOS DE QUALQUER NATUREZA - SAÚDE	Código Tributário Municipal
1118.02.3.2.01	MULTAS E JUROS DE MORA DO IMPOSTO ISS	Código Tributário Municipal
1118.02.3.2.02	MULTAS E JUROS DE MORA DO IMPOSTO ISS - EDUCAÇÃO	Código Tributário Municipal
1118.02.3.2.03	MULTAS E JUROS DE MORA DO IMPOSTO ISS - SAÚDE	Código Tributário Municipal
1118.02.3.4.01	MULTAS E JUROS DE MORA DA DÍVIDA DO ISS	Código Tributário Municipal
1118.02.3.4.02	MULTAS E JUROS DA DÍVIDA ATIVA ISS - EDUCAÇÃO	Código Tributário Municipal
1118.02.3.4.03	MULTAS E JUROS DA DÍVIDA ATIVA ISS - SAÚDE	Código Tributário Municipal
1120.00.0.0.00	TAXAS	
1121.00.0.0.00	TAXAS PELO EXERCÍCIO DO PODER DE POLÍCIA	
1121.01.0.0.00	TAXAS DE INSPEÇÃO, CONTROLE E FISCALIZAÇÃO	
1121.01.1.0.00	TAXAS DE INSPEÇÃO, CONTROLE E FISCALIZAÇÃO	
1121.01.1.1.01	TAXAS DE FISCALIZAÇÃO DE VIGILÂNCIA SANITÁRIA	Código Tributário Municipal
1121.01.1.1.02	TAXAS DE LICENÇA PARA FUNCIONAMENTO DE ESTABELECIMENTO COMER	Código Tributário Municipal
1121.01.1.1.03	TAXAS DE PUBLICIDADE COMERCIAL	Código Tributário Municipal
1121.01.1.1.04	TAXAS DE APREENSÃO E DEPÓSITO	Código Tributário Municipal
1121.01.1.1.05	TAXAS DE FUNCIONAMENTO DE ESTABELECIMENTO EM HORÁRIO ESPECIAL	Código Tributário Municipal
1121.01.1.1.06	TAXAS DE LICENÇA PARA EXECUÇÃO DE OBRAS	Código Tributário Municipal
1121.01.1.1.07	TAXAS DE UTILIZAÇÃO DE ÁREA DE DOMÍNIO PÚBLICO	Código Tributário Municipal
1121.01.1.1.99	OUTRAS TAXAS PELO EXERCÍCIO DO PODER DE POLÍCIA	Código Tributário Municipal
1122.00.0.0.00	TAXAS PELA PRESTAÇÃO DE SERVIÇOS	
1122.01.0.0.00	TAXAS PELA PRESTAÇÃO DE SERVIÇOS	
1122.01.1.0.00	TAXAS PELA PRESTAÇÃO DE SERVIÇOS	
1122.01.1.1.01	TAXAS DE SERVIÇOS CADASTRAIS	Código Tributário Municipal
1122.01.1.1.02	TAXA DE CEMITÉRIO	Código Tributário Municipal
1122.01.1.1.03	OUTRAS TAXAS PELA PRESTAÇÃO DE SERVIÇOS	Código Tributário Municipal
1122.01.1.1.04	TAXAS DE MATADOUROS	Código Tributário Municipal
1122.01.1.1.05	TAXAS DE LIMPEZA PÚBLICA	Código Tributário Municipal
1200.00.0.0.00	CONTRIBUIÇÕES	
1220.00.0.0.00	CONTRIBUIÇÕES ECONÔMICAS	
1220.99.0.0.00	OUTRAS CONTRIBUIÇÕES ECONÔMICAS	
1220.99.1.0.00	OUTRAS CONTRIBUIÇÕES ECONÔMICAS	
1220.99.1.1.01	OUTRAS CONTRIBUIÇÕES ECONÔMICAS - ILUMINAÇÃO PÚBLICA	Código Tributário Municipal
1300.00.0.0.00	RECEITA PATRIMONIAL	
1310.00.0.0.00	EXPLORAÇÃO DO PATRIMÔNIO IMOBILIÁRIO DO ESTADO	

PREFEITURA MUNICIPAL DE XEXÉU
 AV. MÁRIO MELO - CNPJ:12888517/0001-48

Orçamento Programa - Exercício de 2018

TABELA EXPLICATIVA - LEGISLAÇÃO DA RECEITA

(Inc. III, § 1º, Art.2º)

Lei: , Data:

Código	Discriminação	Legislação
1310.01.0.0.00	ALUGUEIS, ARRENDAMENTOS, FOROS, LAUDÍMIOS, TARIFAS DE OCUPAÇ	
1310.01.1.0.00	ALUGUEIS E ARRENDAMENTOS	
1310.01.1.1.01	ALUGUEIS DE IMOVEIS URBANOS	Código Tributário Municipal
1310.01.1.1.02	ARRENDAMENTOS DE IMÓVEIS	Código Tributário Municipal
1320.00.0.0.00	VALORES MOBILIÁRIOS	
1321.00.0.0.00	JUROS E CORREÇÕES MONETÁRIAS	
1321.00.1.0.00	REMUNERAÇÃO DE DEPOSITOS BANCÁRIOS	
1321.00.1.1.00	REMUNERAÇÃO DE DEPOSITOS BANCÁRIOS - PRINCIPAL	Art. 164 § 3º da CF/88 e art. 11 § 1º da Lei 4.320/64,
1321.00.1.1.01	Rec Remuner de Depositos de Recursos Vinculados - PM	Art. 164 § 3º da CF/88 e art. 11 § 1º da Lei 4.320/64,
1600.00.0.0.00	RECEITA DE SERVIÇOS	
1630.00.0.0.00	SERVIÇOS E ATIVIDADES REFERENTES à SAÚDE	
1630.01.0.0.00	SERVIÇOS DE ATENDIMENTO à SAÚDE	
1630.01.1.0.00	SERVIÇOS DE ATENDIMENTO à SAÚDE	
1630.01.1.1.01	OUTROS SERVIÇOS DE SAÚDE	Legislação Específica
1690.00.0.0.00	OUTROS SERVIÇOS	
1690.90.0.0.00	OUTROS SERVIÇOS	
1690.90.1.0.00	OUTROS SERVIÇOS	
1690.90.1.1.01	TARIFA DE ÁGUA	Legislação Específica
1690.90.1.1.02	EXPEDIENTE	Legislação Específica
1690.90.1.1.03	AFERIÇÃO DE HIDRÔMETRO	Legislação Específica
1690.90.1.1.04	RECEITA DE ENCARGOS DIÁRIOS - SAAE	Legislação Específica
1690.90.1.1.05	SERVIÇOS RELIGAMENTO DOS CORTES	Legislação Específica
1690.90.1.1.06	RECEITAS PROVENIENTES DE NOVAS LIGAÇÕES	Legislação Específica
1700.00.0.0.00	TRANSFERÊNCIAS CORRENTES	
1710.00.0.0.00	TRANSFERÊNCIAS DA UNISO E DE SUAS ENTIDADES	
1710.00.0.0.00	TRANSFERÊNCIAS DA UNISO - ESPECÍFICA EM	
1710.01.0.0.00	PARTICIPAÇÃO NA RECEITA DA UNISO	
1710.01.2.0.00	COTA-PARTE DO FUNDO DE PARTICIPAÇÃO DOS MUNICÍPIOS - COTA ME	
1710.01.2.1.00	COTA-PARTE DO FUNDO DE PARTICIPAÇÃO DOS MUNICÍPIOS - COTA ME	Art. 159, I, b, da Constituição Federal
1710.01.2.1.01	COTA-PARTE DO FPM - EDUCAÇÃO	Legislação Tributária Municipal
1710.01.2.1.02	COTA-PARTE DO FPM - SAÚDE	Legislação Tributária Municipal
1710.01.3.0.00	COTA-PARTE DO FUNDO DE PARTICIPAÇÃO DO MUNICÍPIOS - 1% COTA	
1710.01.3.1.00	COTA-PARTE DO FUNDO DE PARTICIPAÇÃO DO MUNICÍPIOS - 1% COTA	
1710.01.4.0.00	COTA-PARTE DO FUNDO DE PARTICIPAÇÃO DOS MUNICÍPIOS - 1% COTA	
1710.01.4.1.00	COTA-PARTE DO FUNDO DE PARTICIPAÇÃO DOS MUNICÍPIOS - 1% COTA	

PREFEITURA MUNICIPAL DE XEXÉU
 AV. MARIO MELO - CNPJ:1288517/0001-48



Orçamento Programa - Exercício de 2018

TABELA EXPLICATIVA - LEGISLAÇÃO DA RECEITA

(INC. III, § 1º, Art.2º)

Lei., Data:

Codigo	Discriminação	Legislação
1718.01.5.0.00	COTA-PARTE DO IMPOSTO SOBRE A PROPRIEDADE TERRITORIAL RURAL	
1718.01.5.1.00	COTA-PARTE DO IMPOSTO SOBRE A PROPRIEDADE TERRITORIAL RURAL	Art. 158, II, da Constituição Federal
1718.01.5.1.01	COTA-PARTE DO IMPOSTO ITR - EDUCAÇÃO	Legislação Tributária Municipal
1718.01.5.1.02	COTA-PARTE DO IMPOSTO ITR - SAÚDE	Legislação Tributária Municipal
1718.02.0.0.00	TRANSFERENCIA DA COMPENSAÇÃO FINANCEIRA PELA EXPLORAÇÃO DE H	
1718.02.6.0.00	COTA-PARTE DO FUNDO ESPECIAL DO PETRÓLEO - FEP	
1718.02.6.1.00	COTA-PARTE DO FUNDO ESPECIAL DO PETRÓLEO - FEP - PRINCIPAL	
1718.03.0.0.00	TRANSFERÊNCIA DE RECURSOS DO SISTEMA ÚNICO DE SAÚDE - SUS -	
1718.03.1.0.00	TRANSFERÊNCIA DE RECURSOS DO SISTEMA ÚNICO DE SAÚDE - SUS -	
1718.03.1.1.01	ATENÇÃO BÁSICA - PAB FIXO	
1718.03.1.1.02	AGENTES COMUNITÁRIOS DE SAÚDE - PACS	Leis Federais 8080/90 e 8142/90 e Decreto 1232/94
1718.03.1.1.03	PROGRAMA SAÚDE DA FAMÍLIA - PSF	Leis Federais 8080/90 e 8142/90 e Decreto 1232/94
1718.03.1.1.04	PROGRAMA SAÚDE BUCAL	Leis Federais 8080/90 e 8142/90 e Decreto 1232/94
1718.03.1.1.05	PROGRAMA DE MELHORIA DO ACESSO E DA QUALIDADE	Leis Federais 8080/90 e 8142/90 e Decreto 1232/94
1718.03.1.1.06	ATENÇÃO DE MÉDIA E ALTA COMPLEXIDADE AMBULATORIAL E HOSPITAL	Leis Federais 8080/90 e 8142/90 e Decreto 1232/94
1718.03.1.1.07	SAMU	Leis Federais 8080/90 e 8142/90 e Decreto 1232/94
1718.03.1.1.08	CEQ - CENTRO DE ESPECIALIDADES ODONTOLÓGICAS	Leis Federais 8080/90 e 8142/90 e Decreto 1232/94
1718.03.1.1.09	VIGILÂNCIA EM SAÚDE	Leis Federais 8080/90 e 8142/90 e Decreto 1232/94
1718.03.1.1.10	VIGILÂNCIA SANITÁRIA	Leis Federais 8080/90 e 8142/90 e Decreto 1232/94
1718.03.1.1.11	TESTE RÁPIDO DE GRAVIDEZ	Leis Federais 8080/90 e 8142/90 e Decreto 1232/94
1718.03.1.1.12	NÚCLEO DE APOIO A SAÚDE DA FAMÍLIA - NASF	Leis Federais 8080/90 e 8142/90 e Decreto 1232/94
1718.03.1.1.13	ASSISTÊNCIA FARMACÉUTICA	Leis Federais 8080/90 e 8142/90 e Decreto 1232/94
1718.04.0.0.00	TRANSFERÊNCIAS DE RECURSOS DO FUNDO NACIONAL DE ASSISTÊNCIA	
1718.04.1.0.00	TRANSFERÊNCIAS DE RECURSOS DO FUNDO NACIONAL DE ASSISTÊNCIA	
1718.04.1.1.01	PROGRAMA PAIF	Lei Federal nº 8742/93
1718.04.1.1.02	SERVIÇO DE CONVIVÊNCIA E FORTALECIMENTO DE VÍNCULOS - SCFV	Lei Federal nº 8742/93
1718.04.1.1.03	CRAS-CENTRO DE REFERÊNCIA DE ASSISTÊNCIA SOCIAL	Lei Federal nº 8742/93
1718.04.1.1.04	IGD - SUAS	Lei Federal nº 8742/93
1718.04.1.1.05	PROGRAMA DE BENEFÍCIOS DE PRESTAÇÃO DE CONTINUADA - BCP	Lei Federal nº 8742/93
1718.04.1.1.06	PRIMEIRA INFÂNCIA NO SUAS - CRIANÇA FELIZ	Lei Federal nº 8742/93
1718.04.1.1.07	PROGRAMA CREAS	Lei Federal nº 8742/93
1718.04.1.1.08	IGDBF - ÍNDICE DE GESTÃO DESCENTRALIZADA	Lei Federal nº 8742/93
1718.04.1.1.09	BPC NA ESCOLA	Lei Federal nº 8742/93
1718.05.0.0.00	TRANSFERÊNCIAS DE RECURSOS DO FUNDO NACIONAL DO DESENVOLVIME	
1718.05.1.0.00	TRANSFERÊNCIAS DO SALÁRIO-EDUCAÇÃO	
1718.05.1.1.00	TRANSFERÊNCIAS DO SALÁRIO-EDUCAÇÃO - PRINCIPAL	
1718.05.2.0.00	TRANSFERÊNCIAS DIRETAS DO FNDE REFERENTES AO PROGRAMA DINHEI	

Leis Federais nº 9.785/98 e nº 10.832/03.

PREFEITURA MUNICIPAL DE XEXÉU
 AV. MÁRIO MELO - CNPJ:12688517/0001-48



Orçamento Programa - Exercício de 2018

TABELA EXPLICATIVA - LEGISLAÇÃO DA RECEITA

(Inc. III, § 1º, Art.2º)

Código	Discriminação	Legislação
1718.05.2.1.00	TRANSFERÊNCIAS DIRETAS DO FNDE REFERENTES AO PROGRAMA DINHEI	Lei Federal 9533/97 e Medida Provisória 2178-36/01.
1718.05.3.0.00	TRANSFERÊNCIAS DIRETAS DO FNDE REFERENTES AO PROGRAMA NACIONAL	
1718.05.3.1.01	P.N.A.E. - ENSINO FUNDAMENTAL	Leis Federais nº 9.766/98 e nº 10.832/03.
1718.05.3.1.02	P.N.A.E. - CRECHE	Leis Federais nº 9.766/98 e nº 10.832/03.
1718.05.3.1.03	P.N.A.E. - EJA	Leis Federais nº 9.766/98 e nº 10.832/03.
1718.05.3.1.04	P.N.A.E. - MAIS EDUCAÇÃO FUNDAMENTAL	Leis Federais nº 9.766/98 e nº 10.832/03.
1718.05.3.1.05	P.N.A.E. - PRÉ ESCOLAR	Leis Federais nº 9.766/98 e nº 10.832/03.
1718.05.4.0.00	TRANSFERÊNCIAS DIRETAS DO FNDE REFERENTES AO PROGRAMA NACIONAL	
1718.05.4.1.01	P.N.A.T.E. - ESCOLAR FUNDAMENTAL	Leis Federais nº 9.766/98 e nº 10.832/03.
1718.05.4.1.02	P.N.A.T.E. - ESCOLAR MÉDIO	Leis Federais nº 9.766/98 e nº 10.832/03.
1718.05.4.1.03	P.N.A.T.E. - ESCOLAR INFANTIL	Leis Federais nº 9.766/98 e nº 10.832/03.
1718.06.0.0.00	TRANSFERÊNCIA FINANCEIRA DO ICMS - DESONERAÇÃO - L.C. Nº 87	
1718.06.1.0.00	TRANSFERÊNCIA FINANCEIRA DO ICMS - DESONERAÇÃO - L.C. Nº 87	
1718.06.1.1.00	TRANSFERÊNCIA FINANCEIRA DO ICMS - DESONERAÇÃO - L.C. Nº 87	Legislação Específica
1718.06.1.1.01	TRANSFERÊNCIA DO ICMS - DESONERAÇÃO - L.C. Nº 87 - EDUCAÇÃO	Legislação Tributária Municipal
1718.06.1.1.02	TRANSFERÊNCIA DO ICMS - DESONERAÇÃO - L.C. Nº 87 - SAÚDE	Código Tributário Municipal
1718.06.0.0.00	OUTRAS TRANSFERÊNCIAS DA UNIBO	
1718.06.1.0.00	OUTRAS TRANSFERÊNCIAS DA UNIBO	
1718.99.1.1.01	SMA - SIMPLES NACIONAL	Legislação Específica
1718.99.1.1.02	COTA-PARTE DA CONTRIBUIÇÃO DE INTERVENÇÃO NO DOMÍNIO ECONÔMI	Legislação Específica
1720.00.0.0.00	TRANSFERÊNCIAS DOS ESTADOS E DO DISTRITO FEDERAL E DE SUAS E	
1728.00.0.0.00	TRANSFERÊNCIAS DOS ESTADOS - ESPECIFICA EM	
1728.01.0.0.00	PARTICIPAÇÃO NA RECEITA DOS ESTADOS	
1728.01.1.0.00	COTA-PARTE DO ICMS	
1728.01.1.1.00	COTA-PARTE DO ICMS - PRINCIPAL	Art. 158, IV - Constituição Federal
1728.01.1.1.01	COTA-PARTE DO ICMS - EDUCAÇÃO	Código Tributário Municipal
1728.01.1.1.02	COTA-PARTE DO ICMS - SAÚDE	Código Tributário Municipal
1728.01.2.0.00	COTA-PARTE DO IPVA	
1728.01.2.1.00	COTA-PARTE DO IPVA - PRINCIPAL	Art. 158, III - Constituição Federal
1728.01.2.1.01	COTA-PARTE DO IPVA - EDUCAÇÃO	Código Tributário Municipal
1728.01.2.1.02	COTA-PARTE DO IPVA - SAÚDE	Código Tributário Municipal
1728.01.3.0.00	COTA-PARTE DO IPI - MUNICÍPIOS	
1728.01.3.1.00	COTA-PARTE DO IPI - MUNICÍPIOS - PRINCIPAL	Lei Complementar Federal nº 61/89, Lei Federal 8.016/90
1728.01.3.1.01	COTA-PARTE DO IPI - MUNICÍPIOS - EDUCAÇÃO	Código Tributário Municipal
1728.01.3.1.02	COTA-PARTE DO IPI - MUNICÍPIOS - SAÚDE	Código Tributário Municipal
1728.01.4.0.00	COTA-PARTE DA CONTRIBUIÇÃO DE INTERVENÇÃO NO DOMÍNIO ECONÔMI	
		Legislação Específica

Dee

PREFEITURA MUNICIPAL DE XEXÉU

AV. MÁRIO MELO - CNPJ:12888517/0001-48



Orçamento Programático - Exercício de 2018

TABELA EXPLICATIVA - LEGISLAÇÃO DA RECEITA

(Inc. III, § 1º, Art. 2º)

Codigo	Discriminação	Legislação
1725.01.4.1.00	DOTA PARTE DA CONTRIBUIÇÃO DE INTERVENÇÃO NO DOMÍNIO ECONÔMICO	
1725.01.5.0.00	OUTRAS PARTICIPAÇÕES NA RECEITA DOS ESTADOS	
1726.01.5.1.00	OUTRAS PARTICIPAÇÕES NA RECEITA DOS ESTADOS - PRINCIPAL	Legislação Específica
1728.03.0.0.00	TRANSFERÊNCIA DE RECURSOS DO ESTADO PARA PROGRAMAS DE SAÚDE	
1728.03.1.0.00	TRANSFERÊNCIA DE RECURSOS DO ESTADO PARA PROGRAMAS DE SAÚDE	
1728.63.1.1.01	TRANSFERÊNCIA DE RECURSOS DO ESTADO - PAB ESTADO	
1728.99.0.0.00	OUTRAS TRANSFERÊNCIAS DOS ESTADOS	
1728.99.1.0.00	OUTRAS TRANSFERÊNCIAS DOS ESTADOS	
1728.99.1.1.01	OUTRAS TRANSFERÊNCIAS DOS ESTADOS - TRANSFERÊNCIAS DE OUTRAS INSTITUIÇÕES PÚBLICAS	Legislação Específica
1750.00.0.0.00	TRANSFERÊNCIAS DE OUTRAS INSTITUIÇÕES PÚBLICAS	
1756.00.0.0.00	TRANSFERÊNCIAS DE OUTRAS INSTITUIÇÕES PÚBLICAS - ESPECÍFICA	
1758.01.0.0.00	TRANSFERÊNCIAS DE RECURSOS DO FUNDO DE MANUTENÇÃO E DESENVOLVIMENTO	
1758.01.1.0.00	TRANSFERÊNCIAS DE RECURSOS DO FUNDO DE MANUTENÇÃO E DESENVOLVIMENTO	
1758.01.1.1.01	TRANSFERÊNCIAS FUNDEB 60%	Leis Federais nº 9.424/96 e nº 11.494/07.
1758.01.1.1.02	TRANSFERÊNCIAS FUNDEB 40%	Leis Federais nº 9.424/96 e nº 11.494/07.
1758.01.2.0.00	TRANSFERÊNCIAS DE RECURSOS DA COMPLEMENTAÇÃO DA UNIDADE AO FUNDO	
1759.01.2.1.00	TRANSFERÊNCIAS DE RECURSOS DA COMPLEMENTAÇÃO DA UNIDADE AO FUNDO	Leis Federais nº 9.424/96 e nº 11.494/07.
1900.00.0.0.00	OUTRAS RECEITAS CORRENTES	
1920.00.0.0.00	INDENIZACÕES, RESTITUIÇÕES E RESSARCIMENTOS	
1921.00.0.0.00	INDENIZACÕES	
1921.56.0.0.00	OUTRAS INDENIZACÕES	
1921.98.1.0.00	OUTRAS INDENIZACÕES	
1921.99.1.1.01	OUTRAS INDENIZACÕES - PREFEITURA	Código Tributário Municipal
1922.00.0.0.00	RESTITUIÇÕES	
1922.99.0.0.00	OUTRAS RESTITUIÇÕES	
1922.99.1.0.00	OUTRAS RESTITUIÇÕES	
1922.99.1.1.01	OUTRAS RESTITUIÇÕES - SAAE	Código Tributário Municipal
1922.99.1.1.02	OUTRAS RESTITUIÇÕES - PREFEITURA	Código Tributário Municipal
1990.00.0.0.00	DEMAIS RECEITAS CORRENTES	
1990.99.0.0.00	OUTRAS RECEITAS	
1990.99.1.0.00	OUTRAS RECEITAS - PRIMARIAS	
1990.99.1.1.01	OUTRAS RECEITAS - SAAE	Código Tributário Municipal
2000.00.0.0.00	RECEITAS DE CAPITAL	
2400.00.0.0.00	TRANSFERÊNCIAS DE CAPITAL	

Base me

PREFEITURA MUNICIPAL DE XEXÉU
 AV. MÁRIO MELO - CNPJ:12898517/0001-48



Orçamento Programa - Exercício de 2018

TABELA EXPLICATIVA - LEGISLAÇÃO DA RECEITA

(Inc. III, § 1º, Art.2º)

Código	Descrição	Legislação
2410.00.0.0.00	TRANSFERÊNCIAS DA UNIBO E DE SUAS ENTIDADES	
2418.00.0.0.00	TRANSFERÊNCIAS DA UNIBO	
2418.10.0.0.00	TRANSFERÊNCIA DE CONVÊNIO DA UNIBO E DE SUAS ENTIDADES	
2418.10.1.0.00	TRANSFERÊNCIAS DE CONVÊNIO DA UNIBO PARA O SISTEMA ÚNICO DE	Legislação Específica
2418.10.1.1.00	TRANSFERÊNCIAS DE CONVÊNIO DA UNIBO PARA O SISTEMA ÚNICO DE	
2418.10.2.0.00	TRANSFERÊNCIAS DE CONVÊNIO DA UNIBO DESTINADAS A PROGRAMAS D	Legislação Específica
2418.10.2.1.00	TRANSFERÊNCIAS DE CONVÊNIO DA UNIBO DESTINADAS A PROGRAMAS D	
2418.10.5.0.00	TRANSFERÊNCIAS DE CONVÊNIO DA UNIBO DESTINADAS A PROGRAMAS	Legislação Específica
2418.10.5.1.00	TRANSFERÊNCIAS DE CONVÊNIO DA UNIBO DESTINADAS A PROGRAMAS	
2418.99.0.0.00	OUTRAS TRANSFERÊNCIAS DA UNIBO	
2418.99.1.0.00	OUTRAS TRANSFERÊNCIAS DA UNIBO	Legislação Específica
2418.99.1.1.00	OUTRAS TRANSFERÊNCIAS DA UNIBO - PRINCIPAL	
2420.00.0.0.00	TRANSFERÊNCIAS DOS ESTADOS E DO DISTRITO FEDERAL E DE SUAS E	
2428.00.0.0.00	TRANSFERÊNCIAS DOS ESTADOS, DISTRITO FEDERAL, E DE SUAS ENTI	
2428.10.0.0.00	TRANSFERÊNCIAS DE CONVÊNIO DOS ESTADOS E DO DISTRITO FEDERA	
2428.10.9.0.00	OUTRAS TRANSFERÊNCIAS DE CONVÊNIO DOS ESTADOS	Legislação Específica
2428.10.9.1.00	OUTRAS TRANSFERÊNCIAS DE CONVÊNIO DOS ESTADOS - PRINCIPAL	
2428.10.9.1.00	OUTRAS TRANSFERÊNCIAS DE CONVÊNIO DOS ESTADOS - PRINCIPAL	
9000.00.0.0.00	(R) DEDUÇÕES DA RECEITA	
9500.00.0.0.00	(R) DEDUÇÕES DO FUNDEB	
9510.00.0.0.00	(R) DEDUÇÕES DO FUNDEB	
9510.00.0.0.01	(R) DEDUÇÕES DO FUNDEB - EDUCAÇÃO	
9510.00.0.0.02	(R) DEDUÇÕES DO FUNDEB - SAÚDE	

Codigo	Discriminação	Receita Arrecadada			Receita Prevista	
		2014	2015	2016	2017	2018
1000.00.0.0	RECEITAS CORRENTES					
1100.00.0.0	IMPOSTOS, TAXAS E CONTRIBUIÇÕES DE MEL	783.900,65	2.069.693,08	2.572.212,88	3.824.400,00	2.360.000,00
1200.00.0.0	CONTRIBUIÇÕES		63.886,23	3.532,10	50.000,00	40.000,00
1300.00.0.0	RECEITA PATRIMONIAL	81.080,95	80.838,52	160.059,11	52.000,00	166.000,00
1600.00.0.0	RECEITA DE SERVIÇOS	663.599,36	627.327,25	539.953,95	680.000,00	888.000,00
1700.00.0.0	TRANSFERÊNCIAS CORRENTES	30.530.880,55	34.166.112,45	37.850.957,61	39.688.000,00	41.572.000,00
1900.00.0.0	OUTRAS RECEITAS CORRENTES	108.232,27	84.497,42	49.530,05	345.000,00	103.000,00
	Sub Total	32.187.693,80	37.112.354,95	41.188.245,70	44.630.400,00	45.127.000,00
2000.00.0.0	RECEITAS DE CAPITAL					
2100.00.0.0	OPERAÇÕES DE CRÉDITO					
2200.00.0.0	ALIENAÇÃO DE BENS	65.000,00				
2400.00.0.0	TRANSFERÊNCIAS DE CAPITAL	3.908.547,39	659.406,42	1.953.782,91	4.481.000,00	7.870.000,00
	Sub Total	3.973.547,39	659.406,42	1.953.782,91	4.481.000,00	7.870.000,00
7000.00.0.0	RECEITAS CORRENTES (INTRA)					
	Sub Total	0,00	0,00	0,00	0,00	0,00
8000.00.0.0	RECEITAS DE CAPITAL (INTRA)					
	Sub Total	0,00	0,00	0,00	0,00	0,00
9000.00.0.0	(R) DEDUÇÕES DA RECEITA					
9500.00.0.0	(R) DEDUÇÕES DO FUNDEB	-2.831.473,91	-2.952.264,20	-3.331.888,85	-3.125.400,00	-3.655.000,00
	Sub Total	-2.831.473,91	-2.952.264,20	-3.331.888,85	-3.125.400,00	-3.655.000,00
	TOTAL	33.329.767,26	34.819.497,17	39.806.139,76	45.986.000,00	49.342.000,00

Carla Jma

**PREFEITURA MUNICIPAL DE XEXÉU**

AV. MÁRIO MELO - CNPJ:12888517/0001-48

Orçamento Programa - Exercício de 2018

TABELA EXPLICATIVA - EVOLUÇÃO DA DESPESA

(Inc. III, Art. 22)

Page 1

Lei: , Data:

Codigo	Discriminação	DESPESA		
		Realizada 2016	Fixada 2017	Previsão 2018
DESPESAS CORRENTES				
3 1	PESSOAL E ENCARGOS SOCIAIS	20.349.516,12	22.751.000,00	23.599.500,00
3 2	JUROS E ENCARGOS DA DÍVIDA		10.000,00	11.000,00
3 3	OUTRAS DESPESAS CORRENTES	13.728.478,70	16.548.500,00	16.747.500,00
	Sub Total	34.077.994,82	39.309.500,00	40.358.000,00
DESPESAS DE CAPITAL				
4 4	INVESTIMENTOS	4.984.200,61	5.871.000,00	8.182.000,00
4 6	AMORTIZAÇÃO DA DÍVIDA	430.216,45	389.500,00	389.000,00
	Sub Total	5.414.417,06	6.260.500,00	8.571.000,00
RESERVA DE CONTINGÊNCIA				
9 9	RESERVA DE CONTINGÊNCIA		415.000,00	413.000,00
	Sub Total	0,00	415.000,00	413.000,00
	TOTAL	39.492.411,88	45.985.000,00	49.342.000,00

TABELA EXPLICATIVA - DEMONSTRAÇÃO DA DESPESA POR PROGRAMA

Código	Discriminação	Valor
0900	PROGRAMA NULO	383.000,00
0101	AÇÃO LEGISLATIVA	2.123.000,00
0401	GESTÃO ADMINISTRATIVA DO MUNICÍPIO	4.829.500,00
0402	REEQUIPAMENTO E APERFEIÇOAMENTO DO MUNICÍPIO	208.000,00
0403	APOIO À INSTITUIÇÕES SEM FINS LUCRATIVOS	46.000,00
0801	PROGRAMA DE PROTEÇÃO SOCIAL BÁSICA	149.000,00
0802	PROGRAMA DE PROTEÇÃO SOCIAL ESPECIAL	135.000,00
0803	GESTÃO ADMINISTRATIVA DO FUNDO MUNICIPAL DOS DIREITOS DA CRIANÇA E ADOLESCENTE	12.000,00
0804	CONSELHO MUNICIPAL DE ASSISTÊNCIA SOCIAL	7.000,00
0805	GESTÃO ADMINISTRATIVA DO FUNDO MUNICIPAL DE ASSISTÊNCIA SOCIAL	565.000,00
0806	SERVIÇOS DE CONVIVÊNCIA E FORTALECIMENTO DE VÍNCULOS	299.000,00
0807	GESTÃO DESCENTRALIZADA DO SISTEMA ÚNICO DE ASSISTÊNCIA SOCIAL	176.000,00
0808	PROGRAMA PRIMEIRA INFANCIA NO SUAS	72.000,00
0901	BENEFÍCIOS, PROVENTOS E AUXÍLIOS	129.000,00
1001	ACADEMIA DA CIDADE	33.000,00
1002	GESTÃO ADMINISTRATIVA DO FUNDO MUNICIPAL DE SAÚDE	1.400.000,00
1003	REEQUIPAMENTO DO FUNDO MUNICIPAL DE SAÚDE	205.000,00
1004	ATENÇÃO À SAÚDE DO PORTADOR DE DEFICIÊNCIA	12.000,00
1005	PROGRAMA DE ATENÇÃO BÁSICA EM SAÚDE	150.000,00
1006	PROGRAMA SAÚDE DA FAMÍLIA	1.618.000,00
1007	NÚCLEOS DE APOIO À SAÚDE DA FAMÍLIA - NASF	413.000,00
1008	PROGRAMA AGENTES COMUNITÁRIOS DE SAÚDE - PACS	950.000,00
1009	PROGRAMA SAÚDE BUCAL	544.500,00
1010	PROGRAMA SAÚDE NA ESCOLA - PSE	4.000,00
1011	FARMÁCIA BÁSICA E ASSISTÊNCIA FARMACÉUTICA	410.000,00
1012	ASSISTÊNCIA AMBULATORIAL E HOSPITALAR ESPECIALIZADA	1.341.000,00
1013	CENTRO DE ESPECIALIDADE ODONTOLÓGICAS - CEO	271.000,00
1014	SERVIÇO DE ATENDIMENTO MÓVEL DE URGÊNCIA - SAMU	370.000,00
1015	PROGRAMA MÃE CORUJA	7.000,00
1016	TRATAMENTO FORA DO DOMICÍLIO - TFD	307.000,00
1017	REDE DE ATENÇÃO PSICOSOCIAL	25.000,00
1018	VIGILÂNCIA SANITÁRIA	20.000,00
1019	VIGILÂNCIA EPIDEMIOLÓGICA	335.000,00
1020	PROGRAMA NACIONAL DE IMUNIZAÇÃO - PNI	10.000,00
1021	ALIMENTAÇÃO E NUTRIÇÃO	3.000,00
1022	AMPLIAÇÃO E PRESERVAÇÃO DO PATRIMÔNIO DA SAÚDE	920.000,00
1029	ACADEMIA DA SAÚDE	3.000,00
1201	GESTÃO ADMINISTRAÇÃO DO FUNDO MUNICIPAL DE EDUCAÇÃO	1.285.000,00
1204	PROGRAMA NACIONAL DE ALIMENTAÇÃO ESCOLAR - PNAE	1.008.000,00
1205	EXPANSÃO DA REDE MUNICIPAL DE ENSINO	2.720.000,00
1206	PROGRAMA NACIONAL DE APOIO AO TRANSPORTE ESCOLAR - PNATE	495.000,00
1207	PROGRAMA CAMINHO DA ESCOLA	838.000,00
1209	PROGRAMA DINHEIRO DIRETO NA ESCOLA - PDDE	5.000,00
1210	TRANSPORTE UNIVERSITÁRIO	82.000,00
1211	FUNDO DE DESENVOLVIMENTO DA EDUCAÇÃO BÁSICA - FUNDEB	18.538.000,00
1301	BIBLIOTECA MUNICIPAL	71.000,00
1302	AÇÕES CULTURAIS	561.000,00
1303	PROMOÇÃO DO TURISMO	3.000,00
1304	PROMOÇÃO DO DESPORTO E LAZER	7.000,00
1501	DESAPROPRIAÇÕES DE IMÓVEIS	26.000,00
1502	INFRAESTRUTURA URBANA	147.000,00
1503	PAVIMENTAÇÃO: ASFALTO, CALÇAMENTO E MEIO-FIO	353.000,00
1504	LIMPEZA PÚBLICA	1.073.000,00
1505	REVITALIZANDO PRAÇAS, CANTEIROS E OUTROS	845.000,00
1506	FUNDO DE DESENVOLVIMENTO MUNICIPAL - FEM	706.000,00
1507	FEIRA LIVRE	50.000,00
1601	HABITAÇÕES URBANAS	20.000,00
1701	SANEAMENTO E ESGOTAMENTO SANITÁRIO	154.000,00
1702	GESTÃO ADMINISTRATIVA DO SAAE	1.126.000,00
1703	REEQUIPAMENTO E APERFEIÇOAMENTO DO SAAE	15.000,00
1704	EXPANSÃO DAS REDES FÍSICAS DO SAAE	5.000,00
1801	RECURSOS HÍDRICOS: SISTEMA DE ABASTECIMENTO D'ÁGUA	66.000,00
2001	DESENVOLVIMENTO RURAL	70.000,00
2002	CAMPANHA DE VACINAÇÃO DE ANIMAIS	5.000,00
2003	DESENVOLVIMENTO SUSTENTÁVEL AGROPECUÁRIO	8.000,00
2501	ILUMINANDO NOSSA CIDADE	136.000,00

TABELA EXPLICATIVA - DEMONSTRAÇÃO DA DESPESA POR PROGRAMA

Código	Discriminação	Valor
2601	OBRAS RODOVIÁRIAS	145.000,00
2701	PROMOÇÃO DE ATIVIDADES ESPORTIVAS	81.000,00
9999	RESERVA DE CONTIGÊNCIA	413.000,00
	TOTAL	49.342.000,00

Recebe

Cod.	Descrição	RECEITA PREVISTA	DESPESA PREVISTA
001	Ordinário	18.827.000,00	19.795.000,00
001 001	Recursos Próprios do Município	18.827.000,00	19.795.000,00
110	GERAL	2.507.000,00	2.507.000,00
110 001	Convênio Capital União	859.000,00	469.000,00
110 002	Convênio Capital Estado	708.000,00	708.000,00
110 003	Outras Transferências da União	930.000,00	1.330.000,00
200	EDUCAÇÃO	5.371.000,00	5.371.000,00
200 003	SALÁRIO EDUCAÇÃO - Q.S.E	739.000,00	739.000,00
200 004	P.N.A.E	1.007.000,00	1.007.000,00
200 006	P.N.A.T.E	92.000,00	92.000,00
200 007	CONVÊNIO DA EDUCAÇÃO	3.490.000,00	3.490.000,00
200 011	P.D.D.E	5.000,00	5.000,00
200 012	T.R.A.N	38.000,00	38.000,00
250	EDUCAÇÃO-FUNDEF	15.780.000,00	15.780.000,00
250 001	FUNDEB - Manutenção des. Ensino Básico	14.300.000,00	14.300.000,00
250 002	COMPLEMENTO DO FUNDEB	1.480.000,00	1.480.000,00
300	SAÚDE	5.195.000,00	5.195.000,00
300 002	N.A.S.F - ATENÇÃO BÁSICA	264.000,00	264.000,00
300 003	PAB FIXO - ATENÇÃO BÁSICA	447.000,00	447.000,00
300 004	P.M.A.Q - ATENÇÃO BÁSICA	161.000,00	161.000,00
300 005	P.A.C.S - ATENÇÃO BÁSICA	468.000,00	468.000,00
300 006	SAÚDE BUCAL - ATENÇÃO BÁSICA	309.000,00	309.000,00
300 007	P.S.F - ATENÇÃO BÁSICA	988.000,00	988.000,00
300 008	CEO - MÉDIA E ALTA COMPLEXIDADE	131.000,00	131.000,00
300 009	SAMU - MÉDIA E ALTA COMPLEXIDADE	200.000,00	200.000,00
300 011	TETO - AMBULATORIA E HOSPITALAR	329.000,00	329.000,00
300 012	PISO FIXO - VIGILÂNCIA SANITÁRIA	15.000,00	15.000,00
300 013	PISO FIXO - VIGILÂNCIA EM SAÚDE	99.000,00	99.000,00
300 015	ASSISTÊNCIA FARMACÊUTICA	84.000,00	84.000,00
300 016	CONVÊNIO DA SAÚDE	1.700.000,00	1.700.000,00
500	ASSISTÊNCIA SOCIAL	506.000,00	511.000,00
500 001	PISO FIXO MÉDIA COMPLEXIDADE - CREAS	117.000,00	117.000,00
500 002	PISO BÁSICO VARIÁVEL - S.C.F.V	94.000,00	94.000,00
500 003	PISO BÁSICO FIXO - CRAS	81.000,00	81.000,00
500 004	BPC NA ESCOLA		5.000,00
500 005	IGD/ SUAS	26.000,00	26.000,00
500 006	IGD/IGDSF	111.000,00	111.000,00
500 010	PISO BÁSICO FIXO - CRAS - PAIF	5.000,00	5.000,00
500 018	PRIMEIRA INFANCIA	72.000,00	72.000,00
621	RECURSOS DO SAAE	1.156.000,00	183.000,00
621 001	RECURSOS DO SAAE	1.156.000,00	183.000,00
TOTAL		49.342.000,00	49.342.000,00

[Assinatura]



PREFEITURA MUNICIPAL DE XEXÉU

AV. MÁRIO MELO - CNPJ:12888517/0001-48

Orçamento Programa - Exercício de 2018

RECEITA/DESPESA POR CÓDIGO DE APLICAÇÃO

Quadro 19

Page 2

Lei: Data:

Cod.	Descrição	RECEITA PREVISTA	DESPESA PREVISTA

Cod.	Descrição	RECEITA PREVISTA	DESPESA PREVISTA
------	-----------	------------------	------------------

RECEITA/DESPESA POR FONTE DE RECURSO

Cod.	Descrição	RECEITA PREVISTA	DESPESA PREVISTA
001	RECURSOS ORDINÁRIOS	12.936.903,92	12.935.500,00
01	Recursos Ordinários	12.936.903,92	12.935.500,00
111	Receitas de Impostos e de Transferência de Impostos - Educação	2.743.596,08	2.745.000,00
02	Recursos Destinados a Manutenção e Desenvolvimento do Ensino	2.743.596,08	2.745.000,00
112	Transferências do FUNDEB 60%	11.900.000,00	11.900.000,00
08	Recursos Destinados ao FUNDEB	11.900.000,00	11.900.000,00
113	Transferências do FUNDEB 40%	2.400.000,00	2.400.000,00
08	Recursos Destinados ao FUNDEB	2.400.000,00	2.400.000,00
114	Transferências do FUNDEB - Complemento da União	1.480.000,00	1.480.000,00
08	Recursos Destinados ao FUNDEB	1.480.000,00	1.480.000,00
115	Transferências do Salário - Educação	739.000,00	739.000,00
03	Contribuição do Salário-Educação	739.000,00	739.000,00
116	Transferências de Recursos do FNDE Referentes ao PDDE	5.000,00	5.000,00
13	PDDE	5.000,00	5.000,00
117	Transferências do Recursos do FNDE referentes ao PNAE	1.007.000,00	1.007.000,00
15	PNAE	1.007.000,00	1.007.000,00
118	Transferências do Recursos do FNDE referentes ao PNATE	92.000,00	92.000,00
23	PNATE	92.000,00	92.000,00
120	Transferências de Convênios - Educação	3.490.000,00	3.490.000,00
80	Recursos de Convênios - UNIÃO	3.490.000,00	3.490.000,00
190	Outros Recursos Destinados a Educação	38.000,00	38.000,00
12	TRAN	38.000,00	38.000,00
211	Receitas de Impostos e de Transferência de Impostos - Saúde	4.124.500,00	4.124.500,00
04	Recursos Destinados a Manutenção da Saúde	4.124.500,00	4.124.500,00
212	Transferência de Recurso do SUS para Atenção Básica	2.627.000,00	2.627.000,00
26	Agentes Comunitários de Saúde - PACS	468.000,00	468.000,00
27	Núcleo de Apoio à Saúde da Família - NASF	264.000,00	264.000,00
28	PAB FIXO	437.000,00	437.000,00
29	Programa de Melhoria do Acesso e da Qualidade - PMAQ	161.000,00	161.000,00
30	Saúde Bucal - SB	309.000,00	309.000,00
31	Saúde da Família - PSF	988.000,00	988.000,00
213	Transferência de Recurso do SUS para MAC - TETO FINANCEIRO	329.000,00	329.000,00
32	TETO Municipal da Média e Alta Complexidade Ambulatorial e Hospitalar	329.000,00	329.000,00
214	Transferência de Recurso do SUS para MAC	331.000,00	331.000,00
33	Serviços de Atendimento Móvel às Urgências SAMU 192	200.000,00	200.000,00
34	CEO - Centro de especialidades Odontológicas	131.000,00	131.000,00
215	Transferência de Recurso do SUS para Vigilância em Saúde	114.000,00	114.000,00
35	Vigilância em Saúde	99.000,00	99.000,00
36	Vigilância Sanitária	15.000,00	15.000,00
216	Transferência de Recurso do SUS para Assistência Farmacêutica	84.000,00	84.000,00
25	Farmácia Básica	84.000,00	84.000,00
220	Transferência de Convênios - Saúde	1.700.000,00	1.700.000,00
80	Recursos de Convênios - UNIÃO	1.700.000,00	1.700.000,00
290	Outros Recursos Destinados à Saúde	10.000,00	10.000,00
28	PAB FIXO	10.000,00	10.000,00

[Assinatura manuscrita]

Cod.	Descrição	RECEITA PREVISTA	DESPESA PREVISTA
311	Transferência de Recursos do Fundo Nacional de Assistência Social	511.000,00	511.000,00
41	Primeira Infancia no SUAS	72.000,00	72.000,00
42	BPC na Escola	5.000,00	5.000,00
44	PISO FIXO DE MEDIA COMPLEXIDADE - MSE	117.000,00	117.000,00
45	PISO BASICO FIXO	86.000,00	86.000,00
46	Serviço de Convivência e Fortalecimento de Vínculos - SCFV	94.000,00	94.000,00
47	Índice de Gestão Descentralizada do SUAS - IGDSUAS	26.000,00	26.000,00
48	Índice de Gestão Descentralizada - IGDBF	111.000,00	111.000,00
940	Outras vinculações de transferências	2.680.000,00	2.680.000,00
50	Outras Transferências da União	830.000,00	830.000,00
60	Recursos de Convênios - UNIÃO	869.000,00	866.000,00
61	Recursos de Convênios - ESTADO	881.000,00	881.000,00
TOTAL		49.342.000,00	49.342.000,00

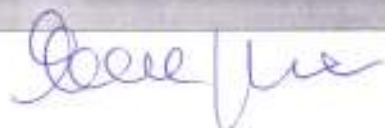

**PREFEITURA MUNICIPAL DE XEXÉU**

AV. MÁRIO MELO - CNPJ:12888517/0001-48

Orçamento Programa - Exercício de 2018

ANÁLISE DE APLICAÇÃO NO ENSINO

Quadro 16

Page 1

Lei: , Data:

ANÁLISE DO ENSINO - RECEITA PREVISTA

Cod Receita	Discriminação	Total Orçado	Obrig 25%	Fundamental	Infantil
RECEITA TRIBUTARIA					
1113.03.1.1.01	IMPOSTO DE RENDA RETIDO NA FONTE SOBRE OS RE	136.910,40	34.227,60	20.536,56	13.691,04
1113.03.1.1.02	IMPOSTO DE RENDA RETIDO NA FONTE - EDUCAÇÃO	73.920,00	18.480,00	11.088,00	7.392,00
1113.03.1.1.03	IMPOSTO DE RENDA RETIDO NA FONTE - SAÚDE	53.169,60	13.292,40	7.975,44	5.316,96
1113.03.4.1.01	IMPOSTO SOBRE A RENDA - RETIDO NA FONTE - OUTR	25.930,00	6.482,50	3.889,50	2.593,00
1113.03.4.1.02	IMPOSTO SOBRE A RENDA - RETIDO NA FONTE -OUTRC	14.000,00	3.500,00	2.100,00	1.400,00
1113.03.4.1.03	IMPOSTO SOBRE A RENDA - RETIDO NA FONTE -OUTRC	10.070,00	2.517,50	1.510,50	1.007,00
1118.01.1.1.01	IMPOSTO SOBRE A PROPRIEDADE E TERRITORIAL URI	103.720,00	25.930,00	15.568,00	10.372,00
1118.01.1.1.02	IPTU - EDUCAÇÃO	56.000,00	14.000,00	8.400,00	5.600,00
1118.01.1.1.03	IPTU - SAÚDE	40.280,00	10.070,00	6.042,00	4.028,00
1118.01.1.2.01	MULTAS E JUROS DE MORA DO IMPOSTO SOBRE PRO	1.037,20	259,30	155,58	103,72
1118.01.1.2.02	MULTAS E JUROS IPTU - EDUCAÇÃO	560,00	140,00	84,00	56,00
1118.01.1.2.03	MULTAS E JUROS IPTU - SAÚDE	402,80	100,70	60,42	40,28
1118.01.1.3.01	IMPOSTO DÍVIDA ATIVA - IPTU	1.037,20	259,30	155,58	103,72
1118.01.1.3.02	IMPOSTO DÍVIDA ATIVA - IPTU - EDUCAÇÃO	560,00	140,00	84,00	56,00
1118.01.1.3.03	IMPOSTO DÍVIDA ATIVA - IPTU - SAÚDE	402,80	100,70	60,42	40,28
1118.01.1.4.01	MULTAS E JUROS DE MORA DA DÍVIDA ATIVA IMPOSTO	1.037,20	259,30	155,58	103,72
1118.01.1.4.02	MULTAS E JUROS - DÍVIDA ATIVA - IPTU - EDUCAÇÃO	560,00	140,00	84,00	56,00
1118.01.1.4.03	MULTAS E JUROS - DÍVIDA ATIVA - IPTU - SAÚDE	402,80	100,70	60,42	40,28
1118.01.4.1.01	IMP. SOBRE TRAN. "INTER VIVOS" DE BENS IMÓVEIS E I	25.930,00	6.482,50	3.889,50	2.593,00
1118.01.4.1.02	IMPOSTO SOBRE TRANSMISSÃO ITBI - EDUCAÇÃO	14.000,00	3.500,00	2.100,00	1.400,00
1118.01.4.1.03	IMPOSTO SOBRE TRANSMISSÃO ITBI - SAÚDE	10.070,00	2.517,50	1.510,50	1.007,00
1118.01.4.2.01	MULTAS E JUROS IMPOSTO SOBRE TRANSMISSÃO "IN	1.037,20	259,30	155,58	103,72
1118.01.4.2.02	MULTAS E JUROS IMPOSTO SOBRE TRANSMISSÃO ITB	560,00	140,00	84,00	56,00
1118.01.4.2.03	MULTAS E JUROS IMPOSTO SOBRE TRANSMISSÃO ITB	402,80	100,70	60,42	40,28
1118.01.4.4.01	MULTAS E JUROS DE MORA DA DÍVIDA ATIVA DO IMPO	1.037,20	259,30	155,58	103,72
1118.01.4.4.02	MULTAS E JUROS DÍVIDA ATIVA - IMPOSTO ITBI - EDU	560,00	140,00	84,00	56,00
1118.01.4.4.03	MULTAS E JUROS DÍVIDA ATIVA - IMPOSTO ITBI - SAÚ	402,80	100,70	60,42	40,28
1118.02.3.1.01	IMPOSTO SOBRE SERVIÇOS DE QUALQUER NATUREZA	860.878,00	215.219,00	129.131,40	86.087,60
1118.02.3.1.02	IMPOSTO SOBRE SERVIÇOS DE QUALQUER NATUREZA	464.800,00	116.200,00	69.720,00	46.480,00
1118.02.3.1.03	IMPOSTO SOBRE SERVIÇOS DE QUALQUER NATUREZA	334.324,00	83.581,00	50.148,60	33.432,40
1118.02.3.2.01	MULTAS E JUROS DE MORA DO IMPOSTO ISS	1.037,20	259,30	155,58	103,72
1118.02.3.2.02	MULTAS E JUROS DE MORA DO IMPOSTO ISS - EDUÇA	560,00	140,00	84,00	56,00
1118.02.3.2.03	MULTAS E JUROS DE MORA DO IMPOSTO ISS - SAÚDE	402,80	100,70	60,42	40,28
1118.02.3.4.01	MULTAS E JUROS DE MORA DA DÍVIDA DO ISS	1.555,80	388,95	233,37	155,58
1118.02.3.4.02	MULTAS E JUROS DA DÍVIDA ATIVA ISS - EDUCAÇÃO	840,00	210,00	126,00	84,00
1118.02.3.4.03	MULTAS E JUROS DA DÍVIDA ATIVA ISS - SAÚDE	604,20	151,05	90,63	60,42
TRANSFERÊNCIAS DA UNIÃO					
1718.01.2.1.00	COTA-PARTE DO FUNDO DE PARTICIPAÇÃO DOS MUNI	7.887.319,20	1.971.829,80	1.183.097,88	788.731,92
1718.01.2.1.01	COTA-PARTE DO FPM - EDUCAÇÃO	4.131.443,00	1.032.860,75	619.716,45	413.144,30
1718.01.2.1.02	COTA-PARTE DO FPM - SAÚDE	3.022.237,80	755.559,45	453.335,67	302.223,78
1718.01.3.1.00	COTA-PARTE DO FUNDO DE PARTICIPAÇÃO DO MUNICI	703.000,00	175.750,00	105.450,00	70.300,00
1718.01.4.1.00	COTA-PARTE DO FUNDO DE PARTICIPAÇÃO DOS MUNI	703.000,00	175.750,00	105.450,00	70.300,00
1718.01.5.1.00	COTA-PARTE DO IMPOSTO SOBRE A PROPRIEDADE TE	1.555,80	388,95	233,37	155,58
1718.01.5.1.01	COTA-PARTE DO IMPOSTO ITR - EDUCAÇÃO	840,00	210,00	126,00	84,00
1718.01.5.1.02	COTA-PARTE DO IMPOSTO ITR - SAÚDE	604,20	151,05	90,63	60,42
1718.06.1.1.00	TRANSFERÊNCIA FINANCEIRA DO ICMS - DESONERAÇ	3.111,60	777,90	466,74	311,16
1718.06.1.1.01	TRANSFERÊNCIA DO ICMS - DESONERAÇÃO - L.C. Nº 8	1.680,00	420,00	252,00	168,00
1718.06.1.1.02	TRANSFERÊNCIA DO ICMS - DESONERAÇÃO - L.C. Nº 8	1.208,40	302,10	181,26	120,84
TRANSFERÊNCIAS DO ESTADO					
1728.01.1.1.00	COTA-PARTE DO ICMS - PRINCIPAL	1.455.710,20	363.927,55	218.356,53	145.571,02
1728.01.1.1.01	COTA-PARTE DO ICMS - EDUCAÇÃO	785.960,00	196.490,00	117.894,00	78.596,00
1728.01.1.1.02	COTA-PARTE DO ICMS - SAÚDE	565.329,80	141.332,45	84.799,47	56.532,98
1728.01.2.1.00	COTA-PARTE DO IPVA - PRINCIPAL	172.175,20	43.043,80	25.826,28	17.217,52
1728.01.2.1.01	COTA-PARTE DO IPVA - EDUCAÇÃO	92.960,00	23.240,00	13.844,00	9.296,00
1728.01.2.1.02	COTA-PARTE DO IPVA - SAÚDE	66.864,80	16.716,20	10.029,72	6.864,48
1728.01.3.1.00	COTA-PARTE DO IPI - MUNICIPIOS - PRINCIPAL	44.599,60	11.149,90	6.689,94	4.459,96
1728.01.3.1.01	COTA-PARTE DO IPI - MUNICIPIOS - EDUCAÇÃO	24.080,00	6.020,00	3.612,00	2.408,00
1728.01.3.1.02	COTA-PARTE DO IPI - MUNICIPIOS - SAÚDE	17.320,40	4.330,10	2.598,06	1.732,04
Sub-Total		21.920.000,00	5.480.000,00	3.298.000,00	2.192.000,00



PREFEITURA MUNICIPAL DE XEXÉU

AV. MÁRIO MELO - CNPJ:12888517/0001-48

Orçamento Programa - Exercício de 2018

ANÁLISE DE APLICAÇÃO NO ENSINO

Quadro 16

Page 2

Lei: , Data:

OUTRAS RECEITAS (100%)				
1718.05.2.1.00	TRANSFERÊNCIAS DIRETAS DO FNDE REFERENT	5.000,00	5.000,00	
1718.05.3.1.01	P.N.A.E. - ENSINO FUNDAMENTAL	381.000,00	381.000,00	
1718.05.3.1.02	P.N.A.E. - CRECHE	88.000,00	88.000,00	
1718.05.3.1.03	P.N.A.E. - EJA	63.000,00	63.000,00	
1718.05.3.1.04	P.N.A.E. - MAIS EDUCAÇÃO FUNDAMENTAL	408.000,00	408.000,00	
1718.05.3.1.05	P.N.A.E. - PRÉ ESCOLAR	67.000,00	67.000,00	
1718.05.4.1.01	P.N.A.T.E. - ESCOLAR FUNDAMENTAL	73.000,00	73.000,00	
1718.05.4.1.02	P.N.A.T.E. - ESCOLAR MÉDIO	17.000,00	17.000,00	
1718.05.4.1.03	P.N.A.T.E. - ESCOLAR INFANTIL	2.000,00	2.000,00	
1728.99.1.1.01	OUTRAS TRANSFERÊNCIAS DOS ESTADOS - TRAN	38.000,00	38.000,00	
1758.01.1.1.01	TRANSFERÊNCIAS FUNDEB 60%	11.900.000,00	11.900.000,00	
1758.01.1.1.02	TRANSFERÊNCIAS FUNDEB 40%	2.400.000,00	2.400.000,00	
1758.01.2.1.00	TRANSFERÊNCIAS DE RECURSOS DA COMPLEME	1.480.000,00	1.480.000,00	
2418.10.2.1.00	TRANSFERÊNCIAS DE CONVÊNIO DA UNIBO DEST	3.480.000,00	3.480.000,00	
Sub Total		20.412.000,00	20.412.000,00	0,00
TOTAL		42.332.000,00	28.892.000,00	3.288.000,00

ANÁLISE DO ENSINO - DESPESA FIXADA

Func Progra	Discriminação	Fixada	Fundamental	Infantil
Tipo:				
9510.00.00	DEDUÇÃO DO FUNDEB	3.655.000,00	3.655.000,00	0,00
Sub-Total:		3.655.000,00	3.655.000,00	0,00
Tipo: EF				
12.306.1204.2148.000	Manutenção das Atividades do Programa Nacional de Alimentação - PNAE	1.007.000,00	1.007.000,00	
12.361.1205.1082.000	Construção, Ampliação e Reforma de Unidades de Escolas	1.230.000,00	1.230.000,00	
12.361.1208.2149.000	Apoio às Atividades do Programa Nacion. de Transport. Escolar - Prato	95.000,00	95.000,00	
12.361.1207.1063.000	Aquisição de Transporte Escolar pelo Programa Caminho da Escola	800.000,00	800.000,00	
12.361.1207.2150.000	Implantação e manutenção do Programa Caminho da Escola	38.000,00	38.000,00	
12.361.1209.2151.000	Implantação e Manutenção do Programa Dinheiro Direto na Escola - PDDE	5.000,00	5.000,00	
12.361.1211.1084.000	Aquisição de Móveis, Máquinas e Equipamentos Diversos - FUNDEB	20.000,00	20.000,00	
12.361.1211.1085.000	Aquisição de Veículos para o FUNDEB	35.000,00	35.000,00	
12.361.1211.2153.000	Gestão Administrativa de Pessoal do Fundeb - 60%	11.000,00	11.000,00	
12.361.1211.2154.000	Gestão Administrativa de Pessoal do Fundeb - 40%	251.000,00	251.000,00	
12.361.1211.2155.000	Manutenção das Atividades Gerais do FUNDEB - 40%	1.319.000,00	1.319.000,00	
12.381.1211.2156.000	Manutenção, Conserto e Conservação de Unidades escolares	15.000,00	15.000,00	
12.361.1211.2157.000	Aquisição de Material Didático-Escolares	100.000,00	100.000,00	
12.361.1211.2158.000	Capacitação e Treinamento de Professores	32.000,00	32.000,00	
Sub-Total:		4.958.000,00	4.958.000,00	0,00
Tipo: EI				
12.365.1205.1086.000	Construção de Creches	1.490.000,00		1.490.000,00
12.365.1211.2159.000	Gestão de Pessoal do Ensino Infantil - 60%	6.000,00		6.000,00
12.365.1211.2160.000	Gestão de Pessoal do Ensino Infantil - 40%	6.000,00		6.000,00

**PREFEITURA MUNICIPAL DE XEXÉU**

AV. MÁRIO MELO - CNPJ:12988517/0001-48

Orçamento Programa - Exercício de 2018

ANÁLISE DE APLICAÇÃO NO ENSINO

Quadro 16

Page 3

Lei: , Data:

Tipo: EI

12.365.1211.2161.000	Manutenção das Ações do Ensino Infantil	7.000,00		7.000,00
12.365.1211.2182.000	Manutenção, Conserto e Conservação de Unidades do Ensino Infantil	3.000,00		3.000,00
Sub-Total:		1.512.000,00	0,00	1.512.000,00

Tipo: FM

12.361.1211.2153.000	Gestão Administrativa de Pessoal do Fundeb - 60%	12.847.000,00	12.847.000,00	
Sub-Total:		12.847.000,00	12.847.000,00	0,00

Tipo: FO

12.361.1211.2154.000	Gestão Administrativa de Pessoal do Fundeb - 40%	2.796.000,00	2.796.000,00	
12.361.1211.2155.000	Manutenção das Atividades Gerais do FUNDEB - 40%	781.000,00	781.000,00	
Sub-Total:		3.577.000,00	3.577.000,00	0,00

TOTAL		26.549.000,00	25.037.000,00	1.512.000,00
--------------	--	----------------------	----------------------	---------------------

Recursos de Auxílios, Subvenc e Contrib.	-20.412.000,00	-20.412.000,00	0,00
Total Líquido	6.137.000,00	4.625.000,00	1.512.000,00
Percentual Aplicado	28,00	75,36	24,64

ANÁLISE DO ENSINO - RETENÇÃO DO FUNDEB

Cod Receita	Discriminação	Previsão	%	Valor
1718.01.2.1.00	COTA-PARTE DO FUNDO DE PARTICIPAÇÃO DOS MUNICÍPIOS - COTA-PARTE	1.577.463,84	20,00	1.577.463,84
1718.01.2.1.01	COTA-PARTE DO FPM - EDUCAÇÃO	826.288,60	20,00	826.288,60
1718.01.2.1.02	COTA-PARTE DO FPM - SAÚDE	604.447,56	20,00	604.447,56
1718.01.5.1.00	COTA-PARTE DO IMPOSTO SOBRE A PROPRIEDADE TERRITORIAL RURAL	311,15	20,00	311,15
1718.01.5.1.01	COTA-PARTE DO IMPOSTO ITR - EDUCAÇÃO	168,00	20,00	168,00
1718.01.5.1.02	COTA-PARTE DO IMPOSTO ITR - SAÚDE	120,84	20,00	120,84
1718.06.1.1.00	TRANSFERÊNCIA FINANCEIRA DO ICMS - DESONERAÇÃO - L.C. Nº 87	622,32	20,00	622,32
1718.06.1.1.01	TRANSFERÊNCIA DO ICMS - DESONERAÇÃO - L.C. Nº 87 - EDUCAÇÃO	336,00	20,00	336,00
1718.06.1.1.02	TRANSFERÊNCIA DO ICMS - DESONERAÇÃO - L.C. Nº 87 - SAÚDE	241,68	20,00	241,68
1728.01.1.1.00	COTA-PARTE DO ICMS - PRINCIPAL	291.142,04	20,00	291.142,04
1728.01.1.1.01	COTA-PARTE DO ICMS - EDUCAÇÃO	157.192,00	20,00	157.192,00
1728.01.1.1.02	COTA-PARTE DO ICMS - SAÚDE	113.085,96	20,00	113.085,96
1728.01.2.1.00	COTA-PARTE DO IPVA - PRINCIPAL	34.435,04	20,00	34.435,04
1728.01.2.1.01	COTA-PARTE DO IPVA - EDUCAÇÃO	18.592,00	20,00	18.592,00
1728.01.2.1.02	COTA-PARTE DO IPVA - SAÚDE	13.372,96	20,00	13.372,96
1728.01.3.1.00	COTA-PARTE DO IPI - MUNICÍPIOS - PRINCIPAL	8.919,92	20,00	8.919,92
1728.01.3.1.01	COTA-PARTE DO IPI - MUNICÍPIOS - EDUCAÇÃO	4.916,00	20,00	4.916,00
1728.01.3.1.02	COTA-PARTE DO IPI - MUNICÍPIOS - SAÚDE	3.464,08	20,00	3.464,08
TOTAL		3.855.000,00		3.855.000,00



PREFEITURA MUNICIPAL DE XEXÉU

AV. MÁRIO MELO - CNPJ:12888517/0001-48

Orçamento Programa - Exercício de 2018

ANÁLISE DE APLICAÇÃO NO ENSINO

Quadro 16

Page 4

Lei: , Data:

ANÁLISE DO FUNDEB

Cod Receita		Previsão
1758.01.1.1.01	TRANSFERÊNCIAS FUNDEB 60%	11.900.000,00
1758.01.1.1.02	TRANSFERÊNCIAS FUNDEB 40%	2.400.000,00
1758.01.2.1.00	TRANSFERÊNCIAS DE RECURSOS DA COMPLEMENTAÇÃO DA UNISO AO FUN	1.480.000,00
TOTAL		15.780.000,00

DESPESA COM MAGISTÉRIO (FM)

Cod Despesa	Discriminação	Previsão
12.361.1211.2153.0000	Gestão Administrativa de Pessoal do Fundeb - 60%	12.847.000,00
TOTAL		12.847.000,00

Percentual Previsto (Mínimo 60%)

81,41

**PREFEITURA MUNICIPAL DE XEXÉU**

AV. MÁRIO MELO - CNPJ:12888517/0001-48

Orçamento Programa - Exercício de 2018

ANÁLISE DA SAÚDE

Quadro 17

Página:

Let.: Data:

ANÁLISE DA SAÚDE - RECEITA PREVISTA

Cod Receita	Discriminação	Total Orçado	Aplicações	
			Obrigatorias	15%
RECEITA DE IMPOSTOS				
1113.03.1.1.01	IMPOSTO DE RENDA RETIDO NA FONTE SOBRE OS REND	136.910,40		20.536,56
1113.03.1.1.02	IMPOSTO DE RENDA RETIDO NA FONTE - EDUCAÇÃO	73.920,00		11.088,00
1113.03.1.1.03	IMPOSTO DE RENDA RETIDO NA FONTE - SAÚDE	53.169,80		7.975,44
1113.03.4.1.01	IMPOSTO SOBRE A RENDA - RETIDO NA FONTE - OUTROS	25.930,00		3.889,50
1113.03.4.1.02	IMPOSTO SOBRE A RENDA - RETIDO NA FONTE -OUTROS-	14.000,00		2.100,00
1113.03.4.1.03	IMPOSTO SOBRE A RENDA - RETIDO NA FONTE -OUTROS-	10.070,00		1.510,50
1118.01.1.1.01	IMPOSTO SOBRE A PROPRIEDADE E TERRITORIAL URBAN	103.720,00		15.558,00
1118.01.1.1.02	IPTU - EDUCAÇÃO	56.000,00		8.400,00
1118.01.1.1.03	IPTU - SAÚDE	40.280,00		6.042,00
1118.01.1.2.01	MULTAS E JUROS DE MORA DO IMPOSTO SOBRE PROPRI	1.037,20		155,58
1118.01.1.2.02	MULTAS E JUROS IPTU - EDUCAÇÃO	560,00		84,00
1118.01.1.2.03	MULTAS E JUROS IPTU - SAÚDE	402,80		60,42
1118.01.1.3.01	IMPOSTO DÍVIDA ATIVA - IPTU	1.037,20		155,58
1118.01.1.3.02	IMPOSTO DÍVIDA ATIVA - IPTU - EDUCAÇÃO	560,00		84,00
1118.01.1.3.03	IMPOSTO DÍVIDA ATIVA - IPTU - SAÚDE	402,80		60,42
1118.01.1.4.01	MULTAS E JUROS DE MORA DA DÍVIDA ATIVA IMPOSTO SI	1.037,20		155,58
1118.01.1.4.02	MULTAS E JUROS - DÍVIDA ATIVA - IPTU - EDUCAÇÃO	560,00		84,00
1118.01.1.4.03	MULTAS E JUROS - DÍVIDA ATIVA - IPTU - SAÚDE	402,80		60,42
1118.01.4.1.01	IMP. SOBRE TRAN. "INTER VIVOS" DE BENS IMOVEIS E DE	25.930,00		3.889,50
1118.01.4.1.02	IMPOSTO SOBRE TRANSMISSÃO ITBI - EDUCAÇÃO	14.000,00		2.100,00
1118.01.4.1.03	IMPOSTO SOBRE TRANSMISSÃO ITBI - SAÚDE	10.070,00		1.510,50
1118.01.4.2.01	MULTAS E JUROS IMPOSTO SOBRE TRANSMISSÃO "INTEF	1.037,20		155,58
1118.01.4.2.02	MULTAS E JUROS IMPOSTO SOBRE TRANSMISSÃO ITBI - E	560,00		84,00
1118.01.4.2.03	MULTAS E JUROS IMPOSTO SOBRE TRANSMISSÃO ITBI - S	402,80		60,42
1118.01.4.4.01	MULTAS E JUROS DE MORA DA DÍVIDA ATIVA DO IMPOSTO	1.037,20		155,58
1118.01.4.4.02	MULTAS E JUROS - DÍVIDA ATIVA - IMPOSTO ITBI - EDUCAC	560,00		84,00
1118.01.4.4.03	MULTAS E JUROS - DÍVIDA ATIVA - IMPOSTO ITBI - SAÚDE	402,80		60,42
1118.02.3.1.01	IMPOSTO SOBRE SERVIÇOS DE QUALQUER NATUREZA - II	860.876,00		129.131,40
1118.02.3.1.02	IMPOSTO SOBRE SERVIÇOS DE QUALQUER NATUREZA - E	464.800,00		69.720,00
1118.02.3.1.03	IMPOSTO SOBRE SERVIÇOS DE QUALQUER NATUREZA - S	334.324,00		50.148,60
1118.02.3.2.01	MULTAS E JUROS DE MORA DO IMPOSTO ISS	1.037,20		155,58
1118.02.3.2.02	MULTAS E JUROS DE MORA DO IMPOSTO ISS - EDUCAÇÃO	560,00		84,00
1118.02.3.2.03	MULTAS E JUROS DE MORA DO IMPOSTO ISS - SAÚDE	402,80		60,42
1118.02.3.4.01	MULTAS E JUROS DE MORA DA DÍVIDA DO ISS	1.655,80		233,37
1118.02.3.4.02	MULTAS E JUROS DA DÍVIDA ATIVA ISS - EDUCAÇÃO	840,00		126,00
1118.02.3.4.03	MULTAS E JUROS DA DÍVIDA ATIVA ISS - SAÚDE	604,20		90,63
TRANSFERÊNCIAS DA UNIÃO				
1718.01.2.1.00	COTA-PARTE DO FUNDO DE PARTICIPAÇÃO DOS MUNICÍP	7.687.319,20		1.183.097,88
1718.01.2.1.01	COTA-PARTE DO FPM - EDUCAÇÃO	4.131.443,00		619.716,45
1718.01.2.1.02	COTA-PARTE DO FPM - SAÚDE	3.022.237,80		453.335,67
1718.01.5.1.00	COTA-PARTE DO IMPOSTO SOBRE A PROPRIEDADE TERF	1.555,80		233,37
1718.01.5.1.01	COTA-PARTE DO IMPOSTO ITR - EDUCAÇÃO	840,00		126,00
1718.01.5.1.02	COTA-PARTE DO IMPOSTO ITR - SAÚDE	604,20		90,63
1718.06.1.1.00	TRANSFERÊNCIA FINANCEIRA DO ICMS - DESONERAÇÃO	3.111,50		466,74
1718.06.1.1.01	TRANSFERÊNCIA DO ICMS - DESONERAÇÃO - L.C. Nº 87 -	1.880,00		282,00
1718.06.1.1.02	TRANSFERÊNCIA DO ICMS - DESONERAÇÃO - L.C. Nº 87 -	1.208,40		181,26
TRANSFERÊNCIAS DO ESTADO				
1728.01.1.1.00	COTA-PARTE DO ICMS - PRINCIPAL	1.455.710,20		218.358,53
1728.01.1.1.01	COTA-PARTE DO ICMS - EDUCAÇÃO	785.960,00		117.894,00
1728.01.1.1.02	COTA-PARTE DO ICMS - SAÚDE	565.329,80		84.799,47
1728.01.2.1.00	COTA-PARTE DO IPVA - PRINCIPAL	172.175,20		25.826,28
1728.01.2.1.01	COTA-PARTE DO IPVA - EDUCAÇÃO	92.960,00		13.944,00
1728.01.2.1.02	COTA-PARTE DO IPVA - SAÚDE	66.864,80		10.029,72
1728.01.3.1.00	COTA-PARTE DO IPI - MUNICÍPIOS - PRINCIPAL	44.598,60		6.689,94
1728.01.3.1.01	COTA-PARTE DO IPI - MUNICÍPIOS - EDUCAÇÃO	24.080,00		3.612,00
1728.01.3.1.02	COTA-PARTE DO IPI - MUNICÍPIOS - SAÚDE	17.320,40		2.598,06

**PREFEITURA MUNICIPAL DE XEXÉU**

AV. MÁRIO MELO - CNPJ:12888517/0001-48

Orçamento Programa - Exercício de 2018

ANÁLISE DA SAÚDE

Quadro 17

Page 2

Lei, Data:

Sub Total - Aplicações Mínimas Obrigatórias 15%		20.514.000,00	5.077.100,00
OUTRAS RECEITAS (100%)			
1718.03.1.1.01	ATENÇÃO BÁSICA - PAB FIXO	436.000,00	436.000,00
1718.03.1.1.02	AGENTES COMUNITÁRIOS DE SAÚDE - PACS	468.000,00	468.000,00
1718.03.1.1.03	PROGRAMA SAÚDE DA FAMÍLIA - PSF	988.000,00	988.000,00
1718.03.1.1.04	PROGRAMA SAÚDE BUCAL	309.000,00	309.000,00
1718.03.1.1.05	PROGRAMA DE MELHORIA DO ACESSO E DA QUALIDADE	161.000,00	161.000,00
1718.03.1.1.06	ATENÇÃO DE MÉDIA E ALTA COMPLEXIDADE AMBULATORIAL	329.000,00	329.000,00
1718.03.1.1.07	SAMU	200.000,00	200.000,00
1718.03.1.1.08	CEO - CENTRO DE ESPECIALIDADES ODONTOLÓGICAS	131.000,00	131.000,00
1718.03.1.1.09	VIGILÂNCIA EM SAÚDE	99.000,00	99.000,00
1718.03.1.1.10	VIGILÂNCIA SANITÁRIA	15.000,00	15.000,00
1718.03.1.1.11	TESTE RÁPIDO DE GRAVIDEZ	1.000,00	1.000,00
1718.03.1.1.12	NÚCLEO DE APOIO À SAÚDE DA FAMÍLIA - NASF	264.000,00	264.000,00
1718.03.1.1.13	ASSISTÊNCIA FARMACÉUTICA	84.000,00	84.000,00
1728.03.1.1.01	TRANSFERÊNCIA DE RECURSOS DO ESTADO - PAB ESPECIAL	10.000,00	10.000,00
2418.10.1.1.00	TRANSFERÊNCIAS DE CONVÊNIO DA UNIÃO PARA OS ESTADOS	1.700.000,00	1.700.000,00
Sub Total		5.195.000,00	5.195.000,00
TOTAL		25.709.000,00	8.272.100,00

ANÁLISE DA SAÚDE - DESPESA FIXADA

Func. Programática	Discriminação	Fixado à Aplicador
10.032.1002.2075.0000	Apoio às atividades do Conselho Municipal de Saúde	3.000,00
10.122.0401.2061.0000	Gestão Administrativa de Pessoal da Secretaria de saúde	3.000,00
10.122.0401.2062.0000	Manutenção das Atividades da Secretaria de saúde	4.000,00
10.122.1002.2076.0000	Gestão Administrativa de Pessoal do Fundo Municipal de Saúde	852.000,00
10.122.1002.2077.0000	Manutenção das Atividades Gerais do Fundo Municipal de Saúde	717.000,00
10.122.1002.2078.0000	Cuidador em Saúde - SUS	3.000,00
10.122.1002.2079.0000	Distribuição Gratuita de Materiais, Bens ou Serviços conforme Lei	25.000,00
10.122.1003.1049.0000	Aquisição de Veículos, Ambulâncias, UTI Móvel.	200.000,00
10.122.1003.1050.0000	Aquisição de Equipamento e Material Permanente	5.000,00
10.122.1501.1051.0000	Desapropriações de Imóveis - FMS	1.000,00
10.242.1004.2080.0000	Incentivo a Atenção à Saúde do Portador de Deficiência	12.000,00
10.301.1005.2081.0000	Incentivo a Atenção à Saúde da Criança	3.000,00
10.301.1005.2082.0000	Incentivo a Atenção à Saúde do Adolescente	3.000,00
10.301.1005.2083.0000	Manutenção do Programa Saúde do Idoso	3.000,00
10.301.1005.2084.0000	Manutenção das Atividades do Programa Saúde do Homem	3.000,00
10.301.1005.2085.0000	Manutenção das Atividades do Centro de Reabilitação	4.000,00
10.301.1005.2086.0000	Manutenção das Doenças Crônico-Degenerativas: Hipertensão Arterial e Diabetes Mellitus	4.000,00
10.301.1005.2087.0000	Manutenção da Vigilância prevenção e Atenção em HIV(AIDS) e out. doenças Sexualmente Transmissíveis	4.000,00
10.301.1005.2088.0000	Manutenção do Programa Humanização da Saúde	3.000,00
10.301.1005.2089.0000	Promoção de Apoio ao diagnóstico laboratorial	17.000,00
10.301.1005.2090.0000	Promoção de Ações ao Programa Saúde do Trabalhador	3.000,00
10.301.1005.2091.0000	Manutenção das Ações Básicas em Saúde - Saúde da Mulher	103.000,00
10.301.1006.1052.0000	Aquisição de Móveis e Equipamentos diversos para as Unidades de Saúde da Família - USF	210.000,00
10.301.1006.2092.0000	Gestão Administrativa de Pessoal do Programa Saúde da Família - PSF	230.000,00
10.301.1006.2093.0000	Manutenção das Atividades Gerais do Programa Saúde da Família - PSF	1.179.000,00
10.301.1007.1030.0000	Aquisição de Móveis e Equipamentos diversos para o NASF	30.000,00

10.301.1007.2094.0000	Gestão Administrativa de Pessoal das Atividades do NASF	44.000,00
10.301.1007.2095.0000	Manutenção das Atividades do NASF	339.000,00
10.301.1008.1054.0000	Aquisição de Móveis e Equipamentos diversos para o PACS	50.000,00
10.301.1008.2096.0000	Gestão Administrativa de Pessoal do PACS	643.000,00
10.301.1008.2097.0000	Manutenção das Atividades do PACS	257.000,00
10.301.1009.1055.0000	Aquisição de Móveis, Equipamentos diversos para Programa Saúde Bucal	10.000,00
10.301.1009.2096.0000	Gestão Administrativa de Pessoal do Programa Saúde Bucal	4.000,00
10.301.1009.2099.0000	Manutenção das Atividades do Programa Saúde Bucal	530.500,00
10.301.1010.2100.0000	Manutenção do Programa Saúde na Escola	4.000,00
10.301.1011.2101.0000	Manutenção do Programa Farmácia Básica	410.000,00
10.301.1029.2102.0000	Manutenção das Ações da Academia da Saúde	5.000,00
10.302.1012.1056.0000	Aquisição de Móveis e Equipamentos Diversos Hospitalares	120.000,00
10.302.1012.2103.0000	Manutenção dos Serviços Hospitalares e Ambulatoriais	806.000,00
10.302.1012.2104.0000	Gestão Administrativa de Pessoal dos Hospitais e Ambulatoriais	415.000,00
10.302.1013.1057.0000	Aquisição de Equipamentos Diversos para o CEO	10.000,00
10.302.1013.2105.0000	Manutenção das Atividades do Centro de Especialidades Odontológicas - CEO	261.000,00
10.302.1014.1058.0000	Reforma e Ampliação ou Adaptação de Imóvel para o SAMU	5.000,00
10.302.1014.1059.0000	Aquisição de Móveis e Equipamentos Diversos para SAMU	55.000,00
10.302.1014.2106.0000	Gestão Administrativa de Pessoal do SAMU	154.000,00
10.302.1014.2107.0000	Manutenção das atividades do SAMU	126.000,00
10.302.1015.2108.0000	Implantação e Manutenção das Ações do Mãe Coruja	7.000,00
10.303.1016.2109.0000	Manutenção das Ações de Tratamento Fora do Domicílio - TFD	307.000,00
10.303.1017.1060.0000	Aquisição de Móveis, Máquinas e Equipamentos Diversos para o CAPS	10.000,00
10.303.1017.2110.0000	Incentivo à Atenção à Saúde Mental	15.000,00
10.304.1018.1061.0000	Aquisição de Móveis e Equipamentos para Vigilância Sanitária	5.000,00
10.304.1018.2111.0000	Manutenção das Atividades do Programa de Vigilância Sanitária	11.000,00
10.304.1018.2112.0000	Gestão Administrativa de Pessoal da Vigilância Sanitária	4.000,00
10.305.1019.1062.0000	Aquisição de Móveis e Equipamentos Diversos para Vigilância Epidemiológica	5.000,00
10.305.1019.2113.0000	Gestão Administrativa de Pessoal do Programa de Combate a Endemias	321.000,00
10.305.1019.2114.0000	Manutenção das Atividades do Programa de Combate a Endemias	9.000,00
10.305.1020.2115.0000	Manutenção das Atividades do Programa Nacional de Imunização	10.000,00
10.306.1021.2116.0000	Manutenção do Programa Alimentação e Nutrição	3.000,00
10.451.1022.1063.0000	Construção, reforma e ampliação de Unidades Básica de Saúde - UBS	220.000,00
10.451.1022.1064.0000	Construção, Reforma e/ou Ampliação do Hospital	700.000,00

Total Despesa Fixada à Aplicar 9.326.500,00

DEDUÇÕES

(-) Despesa com Inativos e Pensionistas.	0,00
(-) Recursos de Auxílios, Subvenc e Contrib.	5.185.000,00
(+) Total Líquido	4.131.500,00

Porcentual Fixado à Aplicar

20,14%



**PREFEITURA MUNICIPAL DE XEXÉU**

AV. MÁRIO MELO - CNPJ:1288517/0001-49

Orçamento Programa - Exercício de 2018

RECEITA CORRENTE LIQUIDA - LC 101, ART. 2, Inciso IV

Quadro 20

Page 1

Lei: Data:

Código	Especificação	Previsão
1000.00.0.0.0	RECEITAS CORRENTES	
1100.00.0.0.0	IMPOSTOS, TAXAS E CONTRIBUIÇÕES DE MELHORIA	2.360.000,00
1200.00.0.0.0	CONTRIBUIÇÕES	40.000,00
1300.00.0.0.0	RECEITA PATRIMONIAL	166.000,00
1600.00.0.0.0	RECEITA DE SERVIÇOS	886.000,00
1700.00.0.0.0	TRANSFERÊNCIAS CORRENTES	41.572.000,00
1900.00.0.0.0	OUTRAS RECEITAS CORRENTES	103.000,00
9500.00.0.0.0	(R) DEDUÇÕES DO FUNDEB	-3.655.000,00
	TOTAL	41.472.000,00

Percentual de Gastos com Pessoal**Legislativo**

Despesa com Pessoal 1.464.000,00

Deduções

Categoria	Tipo	Valor	Descrição da Dedução
3.1.90.92.00	NV	5.000,00	DESPESAS DE EXERCÍCIOS ANTERIORES
Total Deduções		5.000,00	
Despesa Líquida:		1.459.000,00	
Percentual Aplicado:		3,52 %	

Executivo

Despesa com Pessoal 22.135.500,00

Deduções

Categoria	Tipo	Valor	Descrição da Dedução
3.1.90.91.00	NV	1.000,00	SENTENÇAS JUDICIAIS
3.1.90.92.00	NV	2.000,00	DESPESAS DE EXERCÍCIOS ANTERIORES
3.1.90.94.00	EF	2.000,00	INDENIZAÇÕES E RESTITUIÇÕES TRABALHISTAS
3.1.90.94.00	NV	10.000,00	INDENIZAÇÕES E RESTITUIÇÕES TRABALHISTAS
3.1.90.94.00	SD	1.000,00	INDENIZAÇÕES E RESTITUIÇÕES TRABALHISTAS
Total Deduções		16.000,00	
Despesa Líquida:		22.119.500,00	
Percentual Aplicado:		53,34 %	

PREFEITURA MUNICIPAL DE XEXÉU

AV. MÁRIO MELO - CNPJ-12869517/0001-48
 Orçamento Programa - Exercício de 2018



DEMONSTRATIVO DA RECEITA E DESPESA SEGUNDO AS CATEGORIAS ECONOMICAS

RECEITA	R\$	R\$
RECEITAS CORRENTES		
IMPOSTOS, TAXAS E CONTRIBUIÇÕES DE MELHORIA	2.360.000,00	
CONTRIBUIÇÕES	40.000,00	
RECEITA PATRIMONIAL	166.000,00	
RECEITA DE SERVIÇOS	866.000,00	
TRANSFERÊNCIAS CORRENTES	41.572.000,00	
OUTRAS RECEITAS CORRENTES	103.000,00	
(R) DEDUÇÕES DO FUNDEB	-3.655.000,00	
SUB TOTAL		41.472.000,00
TOTAL		41.472.000,00
SUPERAVIT DO ORÇAMENTO CORRENTE		1.114.000,00
RECEITAS DE CAPITAL		
TRANSFERÊNCIAS DE CAPITAL	7.870.000,00	
SUB TOTAL		7.870.000,00
TOTAL		8.984.000,00
RESUMO		
RECEITAS CORRENTES	45.127.000,00	
RECEITAS DE CAPITAL	7.870.000,00	
RECEITAS CORRENTES (INTRA)		
RECEITAS DE CAPITAL (INTRA)		
(R) DEDUÇÕES DA RECEITA	-3.655.000,00	
TOTAL DE RECEITAS		49.342.000,00
TOTAL		49.342.000,00

DESPESA	R\$	R\$
DESPESAS CORRENTES		
PESSOAL E ENCARGOS SOCIAIS	23.569.500,00	
JUROS E ENCARGOS DA DÍVIDA	11.000,00	
OUTRAS DESPESAS CORRENTES	16.747.500,00	
SUB TOTAL		40.358.000,00
SUPERAVIT DO ORÇAMENTO CORRENTE		1.114.000,00
TOTAL		41.472.000,00
DESPESAS DE CAPITAL		
INVESTIMENTOS	8.182.000,00	
AMORTIZAÇÃO DA DÍVIDA	389.000,00	
SUB TOTAL		8.571.000,00
RESERVA DE CONTINGÊNCIA		413.000,00
TOTAL		8.984.000,00
RESUMO		
DESPESAS CORRENTES	40.358.000,00	
DESPESAS DE CAPITAL	8.571.000,00	
RESERVA DE CONTINGÊNCIA	413.000,00	
TOTAL DE DESPESA		49.342.000,00
TOTAL		49.342.000,00

PREFEITURA MUNICIPAL DE XEXÉU

AV. MÁRIO MELO - CNPJ:12888517/0001-48

Orçamento Programa - Exercício de 2018

DEMONSTRATIVO DA RECEITA E DESPESA SEGUNDO AS CATEGORIAS ECONOMICAS

(Inc. II, §1º, Art. 2º)



Código	Especificação	F.R.-C.A.	Desdobramento	SubCategoria Fonte	Categoria Econômica
1000.00.0.0	RECEITAS CORRENTES				45.197.000,00
1100.00.0.0	IMPOSTOS, TAXAS E CONTRIBUIÇÕES DE MELHORIA			2.360.000,00	
1110.00.0.0	IMPOSTOS			2.238.000,00	
1113.00.0.0	IMPOSTOS SOBRE A RENDA E PROVENTOS DE QUALQUER NATUREZA		314.000,00		
1113.03.0.0	IMPOSTO SOBRE A RENDA - RETIDO NA FONTE		314.000,00		
1113.03.1.0	IMPOSTO SOBRE A RENDA - RETIDO NA FONTE - TRABALHO		264.000,00		
1113.03.1.1	IMPOSTO SOBRE A RENDA - RETIDO NA FONTE - TRABALHO - PRINCIP	1.001.01.001.001	136.910,40		
1113.03.1.1	IMPOSTO SOBRE A RENDA - RETIDO NA FONTE - TRABALHO - PRINCIP	1.111.02.001.001	73.920,00		
1113.03.1.1	IMPOSTO SOBRE A RENDA - RETIDO NA FONTE - TRABALHO - PRINCIP	1.211.04.001.001	53.169,60		
1113.03.4.0	IMPOSTO SOBRE A RENDA - RETIDO NA FONTE - OUTROS RENDIMENTOS		50.000,00		
1113.03.4.1	IMPOSTO SOBRE A RENDA - RETIDO NA FONTE - OUTROS RENDIMENTOS	1.001.01.001.001	25.930,00		
1113.03.4.1	IMPOSTO SOBRE A RENDA - RETIDO NA FONTE - OUTROS RENDIMENTOS	1.111.02.001.001	14.000,00		
1113.03.4.1	IMPOSTO SOBRE A RENDA - RETIDO NA FONTE - OUTROS RENDIMENTOS	1.211.04.001.001	10.070,00		
1118.00.0.0	IMPOSTOS ESPECÍFICOS DE ESTADOS/DF MUNICÍPIOS		1.925.000,00		
1118.01.0.0	IMPOSTOS SOBRE O PATRIMÔNIO PARA ESTADOS/DF/MUNICÍPIOS		260.000,00		
1118.01.1.0	IMPOSTO SOBRE A PROPRIEDADE PREDIAL E TERRITORIAL URBANA		206.000,00		
1118.01.1.1	IMPOSTO SOBRE A PROPRIEDADE PREDIAL E TERRITORIAL URBANA - P	1.001.01.001.001	103.720,00		
1118.01.1.1	IMPOSTO SOBRE A PROPRIEDADE PREDIAL E TERRITORIAL URBANA - P	1.111.02.001.001	56.000,00		
1118.01.1.1	IMPOSTO SOBRE A PROPRIEDADE PREDIAL E TERRITORIAL URBANA - P	1.211.04.001.001	40.280,00		
1118.01.1.2	IMPOSTO SOBRE A PROPRIEDADE PREDIAL E TERRITORIAL URBANA - M	1.001.01.001.001	1.037,20		
1118.01.1.2	IMPOSTO SOBRE A PROPRIEDADE PREDIAL E TERRITORIAL URBANA - M	1.111.02.001.001	560,00		
1118.01.1.2	IMPOSTO SOBRE A PROPRIEDADE PREDIAL E TERRITORIAL URBANA - M	1.211.04.001.001	402,80		
1118.01.1.3	IMPOSTO SOBRE A PROPRIEDADE PREDIAL E TERRITORIAL URBANA - D	1.001.01.001.001	1.037,20		
1118.01.1.3	IMPOSTO SOBRE A PROPRIEDADE PREDIAL E TERRITORIAL URBANA - D	1.111.02.001.001	560,00		
1118.01.1.3	IMPOSTO SOBRE A PROPRIEDADE PREDIAL E TERRITORIAL URBANA - D	1.211.04.001.001	402,80		
1118.01.1.4	IMPOSTO SOBRE A PROPRIEDADE PREDIAL E TERRITORIAL URBANA - D	1.001.01.001.001	1.037,20		
1118.01.1.4	IMPOSTO SOBRE A PROPRIEDADE PREDIAL E TERRITORIAL URBANA - D	1.111.02.001.001	560,00		
1118.01.1.4	IMPOSTO SOBRE A PROPRIEDADE PREDIAL E TERRITORIAL URBANA - D	1.211.04.001.001	402,80		
1118.01.4.0	IMPOSTO SOBRE TRANSMISSÃO "INTER VIVOS" DE BENS IMOVEIS E DE		54.000,00		
1118.01.4.1	IMPOSTO SOBRE TRANSMISSÃO "INTER VIVOS" DE BENS IMOVEIS E DE	1.001.01.001.001	25.930,00		
1118.01.4.1	IMPOSTO SOBRE TRANSMISSÃO "INTER VIVOS" DE BENS IMOVEIS E DE	1.111.02.001.001	14.000,00		
1118.01.4.1	IMPOSTO SOBRE TRANSMISSÃO "INTER VIVOS" DE BENS IMOVEIS E DE	1.211.04.001.001	10.070,00		
1118.01.4.2	IMPOSTO SOBRE TRANSMISSÃO "INTER VIVOS" DE BENS IMOVEIS E DE	1.001.01.001.001	1.037,20		
1118.01.4.2	IMPOSTO SOBRE TRANSMISSÃO "INTER VIVOS" DE BENS IMOVEIS E DE	1.111.02.001.001	560,00		
1118.01.4.2	IMPOSTO SOBRE TRANSMISSÃO "INTER VIVOS" DE BENS IMOVEIS E DE	1.211.04.001.001	402,80		
1118.01.4.4	IMPOSTO SOBRE TRANSMISSÃO "INTER VIVOS" DE BENS IMOVEIS E DE	1.001.01.001.001	1.037,20		
1118.01.4.4	IMPOSTO SOBRE TRANSMISSÃO "INTER VIVOS" DE BENS IMOVEIS E DE	1.111.02.001.001	560,00		
1118.01.4.4	IMPOSTO SOBRE TRANSMISSÃO "INTER VIVOS" DE BENS IMOVEIS E DE	1.211.04.001.001	402,80		
1118.02.0.0	IMPOSTOS SOBRE A PRODUÇÃO, CIRCULAÇÃO DE MERCADORIAS E SERVIÇOS		1.665.000,00		
1118.02.3.0	IMPOSTO SOBRE SERVIÇOS DE QUALQUER NATUREZA		1.665.000,00		
1118.02.3.1	IMPOSTO SOBRE SERVIÇOS DE QUALQUER NATUREZA - PRINCIPAL	1.001.01.001.001	860.876,00		
1118.02.3.1	IMPOSTO SOBRE SERVIÇOS DE QUALQUER NATUREZA - PRINCIPAL	1.111.02.001.001	464.800,00		
1118.02.3.1	IMPOSTO SOBRE SERVIÇOS DE QUALQUER NATUREZA - PRINCIPAL	1.211.04.001.001	334.324,00		
1118.02.3.2	IMPOSTO SOBRE SERVIÇOS DE QUALQUER NATUREZA - MULTAS E JUROS	1.001.01.001.001	1.037,20		
1118.02.3.2	IMPOSTO SOBRE SERVIÇOS DE QUALQUER NATUREZA - MULTAS E JUROS	1.111.02.001.001	560,00		

**PREFEITURA MUNICIPAL DE XEXÉU**

AV. MÁRIO MELO - CNPJ:12688517/0001-48

Anexo 02

Page 2

Orçamento Programa - Exercício de 2018

RECEITAS SEGUNDO AS CATEGORIAS ECONOMICAS

Lei: , Data:

Código	Especificação	F.R.-C.A.	Desdobramento	SubCategoria Fonte	Categoria Econômica
1118.02.3.2	IMPOSTO SOBRE SERVIÇOS DE QUALQUER NATUREZA - MULTAS E JUROS	1,211.04.001.001	402,80		
1118.02.3.4	IMPOSTO SOBRE SERVIÇOS DE QUALQUER NATUREZA - DÍVIDA ATIVA	1,001.01.001.001	1.555,80		
1118.02.3.4	IMPOSTO SOBRE SERVIÇOS DE QUALQUER NATUREZA - DÍVIDA ATIVA	1,111.02.001.001	840,00		
1118.02.3.4	IMPOSTO SOBRE SERVIÇOS DE QUALQUER NATUREZA - DÍVIDA ATIVA	1,211.04.001.001	604,20		
1120.00.0.0	TAXAS			121.000,00	
1121.00.0.0	TAXAS PELO EXERCÍCIO DO PODER DE POLÍCIA		61.000,00		
1121.01.0.0	TAXAS DE INSPEÇÃO, CONTROLE E FISCALIZAÇÃO		61.000,00		
1121.01.1.0	TAXAS DE INSPEÇÃO, CONTROLE E FISCALIZAÇÃO		61.000,00		
1121.01.1.1	TAXAS DE INSPEÇÃO, CONTROLE E FISCALIZAÇÃO - PRINCIPAL	1,001.01.001.001	61.000,00		
1122.00.0.0	TAXAS PELA PRESTAÇÃO DE SERVIÇOS		60.000,00		
1122.01.0.0	TAXAS PELA PRESTAÇÃO DE SERVIÇOS		60.000,00		
1122.01.1.0	TAXAS PELA PRESTAÇÃO DE SERVIÇOS		60.000,00		
1122.01.1.1	TAXAS PELA PRESTAÇÃO DE SERVIÇOS - PRINCIPAL	1,001.01.001.001	60.000,00		
1200.00.0.0	CONTRIBUIÇÕES			40.000,00	
1200.00.0.0	CONTRIBUIÇÕES ECONÔMICAS			40.000,00	
1220.99.0.0	OUTRAS CONTRIBUIÇÕES ECONÔMICAS		40.000,00		
1220.99.1.0	OUTRAS CONTRIBUIÇÕES ECONÔMICAS		40.000,00		
1220.99.1.1	OUTRAS CONTRIBUIÇÕES ECONÔMICAS - PRINCIPAL	1,001.01.001.001	40.000,00		
1300.00.0.0	RECEITA PATRIMONIAL			166.000,00	
1310.00.0.0	EXPLORAÇÃO DO PATRIMÔNIO IMOBILIÁRIO DO ESTADO			6.000,00	
1310.01.0.0	ALUGUINS - ARRENDAMENTOS - FOROS, LAUDÊMIOS, TÁRIFAS DE OCUPAÇÃO		6.000,00		
1310.01.1.0	ALUGUINS E ARRENDAMENTOS		6.000,00		
1310.01.1.1	ALUGUINS E ARRENDAMENTOS - PRINCIPAL	1,001.01.001.001	6.000,00		
1320.00.0.0	VALORES MOBILIÁRIOS			160.000,00	
1321.00.0.0	JUROS E CORREÇÕES MONETÁRIAS		160.000,00		
1321.00.1.0	REMUNERAÇÃO DE DEPOSITOS BANCÁRIOS		160.000,00		
1321.00.1.1	REMUNERAÇÃO DE DEPOSITOS BANCÁRIOS - PRINCIPAL	1,001.01.001.001	160.000,00		
1600.00.0.0	RECEITA DE SERVIÇOS			886.000,00	
1630.00.0.0	SERVIÇOS E ATIVIDADES REFERENTES À SAÚDE			3.000,00	
1630.01.0.0	SERVIÇOS DE ATENDIMENTO À SAÚDE		3.000,00		
1630.01.1.0	SERVIÇOS DE ATENDIMENTO À SAÚDE		3.000,00		
1630.01.1.1	SERVIÇOS DE ATENDIMENTO À SAÚDE - PRINCIPAL	1,001.01.001.001	3.000,00		
1690.00.0.0	OUTROS SERVIÇOS			883.000,00	
1690.99.0.0	OUTROS SERVIÇOS		883.000,00		
1690.99.1.0	OUTROS SERVIÇOS		883.000,00		
1690.99.1.1	OUTROS SERVIÇOS - PRINCIPAL	1,001.01.001.001	883.000,00		
1700.00.0.0	TRANSFERÊNCIAS CORRENTES			41.572.000,00	
1710.00.0.0	TRANSFERÊNCIAS DA UNIDADE E DE SUAS ENTIDADES			22.513.000,00	
1718.00.0.0	TRANSFERÊNCIAS DA UNIDADE - ESPECÍFICA EM PARTICIPAÇÃO NA RECEITA DA UNIDADE		22.513.000,00		
1718.01.0.0	COTA-PARTE DO FUNDO DE PARTICIPAÇÃO DOS MUNICÍPIOS - COTA ME		16.450.000,00		
1718.01.2.0	COTA-PARTE DO FUNDO DE PARTICIPAÇÃO DOS MUNICÍPIOS - COTA ME		15.041.000,00		
1718.01.2.1	COTA-PARTE DO FUNDO DE PARTICIPAÇÃO DOS MUNICÍPIOS - COTA ME	1,001.01.001.001	7.687.319,20		
1718.01.2.1	COTA-PARTE DO FUNDO DE PARTICIPAÇÃO DOS MUNICÍPIOS - COTA ME	1,111.02.001.001	4.131.443,00		
1718.01.2.1	COTA-PARTE DO FUNDO DE PARTICIPAÇÃO DOS MUNICÍPIOS - COTA ME	1,211.04.001.001	3.022.237,80		
1718.01.3.0	COTA-PARTE DO FUNDO DE PARTICIPAÇÃO DOS MUNICÍPIOS - 1% COTA		703.000,00		
1718.01.3.1	COTA-PARTE DO FUNDO DE PARTICIPAÇÃO DOS MUNICÍPIOS - 1% COTA	1,001.01.001.001	703.000,00		
1718.01.4.0	COTA-PARTE DO FUNDO DE PARTICIPAÇÃO DOS MUNICÍPIOS - 1% COTA		703.000,00		
1718.01.4.1	COTA-PARTE DO FUNDO DE PARTICIPAÇÃO DOS MUNICÍPIOS - 1% COTA	1,001.01.001.001	703.000,00		
1718.01.5.0	COTA-PARTE DO IMPOSTO SOBRE A PROPRIEDADE TERRITORIAL RURAL		3.000,00		
1718.01.5.1	COTA-PARTE DO IMPOSTO SOBRE A PROPRIEDADE TERRITORIAL RURAL	1,001.01.001.001	1.555,80		
1718.01.5.1	COTA-PARTE DO IMPOSTO SOBRE A PROPRIEDADE TERRITORIAL RURAL	1,111.02.001.001	840,00		
1718.01.5.1	COTA-PARTE DO IMPOSTO SOBRE A PROPRIEDADE TERRITORIAL RURAL	1,211.04.001.001	604,20		
1718.02.0.0	TRANSFERÊNCIA DA COMPENSAÇÃO FINANCEIRA PELA EXPLORAÇÃO DE R		167.000,00		
1718.02.6.0	COTA-PARTE DO FUNDO ESPECIAL DO PETRÓLEO -		167.000,00		

Código	Especificação	F.R.-C.A.	Desdobramento	SubCategoria Fonte	Categoria Econômica
1718.02.0.1	FEF				
	COTA-PARTE DO FUNDO ESPECIAL DO PETRÓLEO -	1.001.01.001.001	187.000,00		
	REP - PRINCIPAL				
1718.03.0.0	TRANSFERENCIA DE RECURSOS DO SISTEMA ÚNICO DE		3.485.000,00		
	SAÚDE - SUS -				
1718.03.1.0	TRANSFERENCIA DE RECURSOS DO SISTEMA ÚNICO DE		3.485.000,00		
	SAÚDE - SUS -				
1718.03.1.1	TRANSFERENCIA DE RECURSOS DO SISTEMA ÚNICO DE	1.212.26.300.005	468.000,00		
	SAÚDE - SUS -				
1718.03.1.1	TRANSFERENCIA DE RECURSOS DO SISTEMA ÚNICO DE	1.212.27.300.002	264.000,00		
	SAÚDE - SUS -				
1718.03.1.1	TRANSFERENCIA DE RECURSOS DO SISTEMA ÚNICO DE	1.212.28.300.003	437.000,00		
	SAÚDE - SUS -				
1718.03.1.1	TRANSFERENCIA DE RECURSOS DO SISTEMA ÚNICO DE	1.212.29.300.004	161.000,00		
	SAÚDE - SUS -				
1718.03.1.1	TRANSFERENCIA DE RECURSOS DO SISTEMA ÚNICO DE	1.212.30.300.006	309.000,00		
	SAÚDE - SUS -				
1718.03.1.1	TRANSFERENCIA DE RECURSOS DO SISTEMA ÚNICO DE	1.212.31.300.007	998.000,00		
	SAÚDE - SUS -				
1718.03.1.1	TRANSFERENCIA DE RECURSOS DO SISTEMA ÚNICO DE	1.213.32.300.011	329.000,00		
	SAÚDE - SUS -				
1718.03.1.1	TRANSFERENCIA DE RECURSOS DO SISTEMA ÚNICO DE	1.214.33.300.009	200.000,00		
	SAÚDE - SUS -				
1718.03.1.1	TRANSFERENCIA DE RECURSOS DO SISTEMA ÚNICO DE	1.214.34.300.008	131.000,00		
	SAÚDE - SUS -				
1718.03.1.1	TRANSFERENCIA DE RECURSOS DO SISTEMA ÚNICO DE	1.215.35.300.013	99.000,00		
	SAÚDE - SUS -				
1718.03.1.1	TRANSFERENCIA DE RECURSOS DO SISTEMA ÚNICO DE	1.215.36.300.010	15.000,00		
	SAÚDE - SUS -				
1718.03.1.1	TRANSFERENCIA DE RECURSOS DO SISTEMA ÚNICO DE	1.216.25.300.015	84.000,00		
	SAÚDE - SUS -				
1718.04.0.0	TRANSFERENCIAS DE RECURSOS DO FUNDO		516.000,00		
	NACIONAL DE ASSISTÊNCIA				
1718.04.1.0	TRANSFERENCIAS DE RECURSOS DO FUNDO		516.000,00		
	NACIONAL DE ASSISTÊNCIA				
1718.04.1.1	TRANSFERENCIAS DE RECURSOS DO FUNDO	1.001.01.001.001	5.000,00		
	NACIONAL DE ASSISTÊNCIA				
1718.04.1.1	TRANSFERENCIAS DE RECURSOS DO FUNDO	1.311.41.500.018	72.000,00		
	NACIONAL DE ASSISTÊNCIA				
1718.04.1.1	TRANSFERENCIAS DE RECURSOS DO FUNDO	1.311.42.001.001	5.000,00		
	NACIONAL DE ASSISTÊNCIA				
1718.04.1.1	TRANSFERENCIAS DE RECURSOS DO FUNDO	1.311.44.500.001	117.000,00		
	NACIONAL DE ASSISTÊNCIA				
1718.04.1.1	TRANSFERENCIAS DE RECURSOS DO FUNDO	1.311.45.500.003	81.000,00		
	NACIONAL DE ASSISTÊNCIA				
1718.04.1.1	TRANSFERENCIAS DE RECURSOS DO FUNDO	1.311.45.500.010	5.000,00		
	NACIONAL DE ASSISTÊNCIA				
1718.04.1.1	TRANSFERENCIAS DE RECURSOS DO FUNDO	1.311.46.500.002	94.000,00		
	NACIONAL DE ASSISTÊNCIA				
1718.04.1.1	TRANSFERENCIAS DE RECURSOS DO FUNDO	1.311.47.500.006	26.000,00		
	NACIONAL DE ASSISTÊNCIA				
1718.04.1.1	TRANSFERENCIAS DE RECURSOS DO FUNDO	1.311.48.500.006	111.000,00		
	NACIONAL DE ASSISTÊNCIA				
1718.05.0.0	TRANSFERENCIAS DE RECURSOS DO FUNDO		1.843.000,00		
	NACIONAL DE DESENVOLVIME				
1718.05.1.0	TRANSFERENCIAS DO SALÁRIO-EDUCAÇÃO		739.000,00		
1718.05.1.1	TRANSFERENCIAS DO SALÁRIO-EDUCAÇÃO - PRINCIPAL	1.115.03.200.003	739.000,00		
1718.05.2.0	TRANSFERENCIAS DIRETAS DO FNDE REFERENTES AO		5.000,00		
	PROGRAMA DINHEI				
1718.05.2.1	TRANSFERENCIAS DIRETAS DO FNDE REFERENTES AO	1.116.13.200.011	5.000,00		
	PROGRAMA DINHEI				
1718.05.3.0	TRANSFERENCIAS DIRETAS DO FNDE REFERENTES AO		1.007.000,00		
	PROGRAMA NACIOI				
1718.05.3.1	TRANSFERENCIAS DIRETAS DO FNDE REFERENTES AO	1.117.15.200.004	1.007.000,00		
	PROGRAMA NACIOI				
1718.05.4.0	TRANSFERENCIAS DIRETAS DO FNDE REFERENTES AO		92.000,00		
	PROGRAMA NACIOI				
1718.05.4.1	TRANSFERENCIAS DIRETAS DO FNDE REFERENTES AO	1.118.23.200.006	92.000,00		
	PROGRAMA NACIOI				
1718.06.0.0	TRANSFERENCIA FINANCEIRA DO CMS-		6.000,00		
	DESCONTAÇÃO - L.C. Nº 87/				
1718.06.1.0	TRANSFERENCIA FINANCEIRA DO CMS-		6.000,00		
	DESCONTAÇÃO - L.C. Nº 87/				
1718.06.1.1	TRANSFERENCIA FINANCEIRA DO CMS-	1.001.01.001.001	3.111,60		
	DESCONTAÇÃO - L.C. Nº 87/				
1718.06.1.1	TRANSFERENCIA FINANCEIRA DO CMS-	1.111.02.001.001	1.680,00		
	DESCONTAÇÃO - L.C. Nº 87/				
1718.06.1.1	TRANSFERENCIA FINANCEIRA DO CMS-	1.211.04.001.001	1.208,40		
	DESCONTAÇÃO - L.C. Nº 87/				
1718.99.0.0	OUTRAS TRANSFERENCIAS DA UNIO		46.000,00		
1718.99.1.0	OUTRAS TRANSFERENCIAS DA UNIO		46.000,00		
1718.99.1.1	OUTRAS TRANSFERENCIAS DA UNIO - PRINCIPAL	1.001.01.001.001	46.000,00		
1720.00.0.0	TRANSFERENCIAS DOS ESTADOS E DO DISTRITO			3.279.000,00	
	FEDERAL E DE SUAS E				
	TRANSFERENCIAS DOS ESTADOS - ESPECIFICA EM				

Beel me



PREFEITURA MUNICIPAL DE XEXÉU

AV. MÁRIO MELO - CNPJ:12986517/0001-48

Orçamento Programa - Exercício de 2018

RECEITAS SEGUNDO AS CATEGORIAS ECONOMICAS

Anexo 02
Page 4

Lei: , Data:

Código	Especificação	F.R.-C.A.	Desdobramento	SubCategoria Fonte	Categoria Econômica
1728.00.0.0			3.279.000,00		
1728.01.0.0	PARTICIPAÇÃO NA RECEITA DOS ESTADOS		3.231.000,00		
1728.01.1.0	COTA-PARTE DO ICMS		2.807.000,00		
1728.01.1.1	COTA-PARTE DO ICMS - PRINCIPAL	1.001.01.001.001	1.455.710,20		
1728.01.1.1	COTA-PARTE DO ICMS - PRINCIPAL	1.111.02.001.001	785.960,00		
1728.01.1.1	COTA-PARTE DO ICMS - PRINCIPAL	1.211.04.001.001	565.329,80		
1728.01.2.0	COTA-PARTE DO IPVA		332.000,00		
1728.01.2.1	COTA-PARTE DO IPVA - PRINCIPAL	1.001.01.001.001	172.175,20		
1728.01.2.1	COTA-PARTE DO IPVA - PRINCIPAL	1.111.02.001.001	92.960,00		
1728.01.2.1	COTA-PARTE DO IPVA - PRINCIPAL	1.211.04.001.001	66.864,80		
1728.01.3.0	COTA-PARTE DO IPI - MUNICÍPIOS		86.000,00		
1728.01.3.1	COTA-PARTE DO IPI - MUNICÍPIOS - PRINCIPAL	1.001.01.001.001	44.599,60		
1728.01.3.1	COTA-PARTE DO IPI - MUNICÍPIOS - PRINCIPAL	1.111.02.001.001	24.080,00		
1728.01.3.1	COTA-PARTE DO IPI - MUNICÍPIOS - PRINCIPAL	1.211.04.001.001	17.320,40		
1728.01.4.0	COTA-PARTE DA CONTRIBUIÇÃO DE INTERVENÇÃO NO DOMÍNIO ECONÔMICO		1.000,00		
1728.01.4.1	COTA-PARTE DA CONTRIBUIÇÃO DE INTERVENÇÃO NO DOMÍNIO ECONÔMICO	1.001.01.001.001	1.000,00		
1728.01.5.0	OUTRAS PARTICIPAÇÕES NA RECEITA DOS ESTADOS		5.000,00		
1728.01.5.1	OUTRAS PARTICIPAÇÕES NA RECEITA DOS ESTADOS - PRINCIPAL	1.001.01.001.001	5.000,00		
1728.03.0.0	TRANSFERÊNCIA DE RECURSOS DO ESTADO PARA PROGRAMAS DE SAÚDE		10.000,00		
1728.03.1.0	TRANSFERÊNCIA DE RECURSOS DO ESTADO PARA PROGRAMAS DE SAÚDE		10.000,00		
1728.03.1.1	TRANSFERÊNCIA DE RECURSOS DO ESTADO PARA PROGRAMAS DE SAÚDE	1.290.28.300.003	10.000,00		
1728.99.0.0	OUTRAS TRANSFERÊNCIAS DOS ESTADOS		38.000,00		
1728.99.1.0	OUTRAS TRANSFERÊNCIAS DOS ESTADOS		38.000,00		
1728.99.1.1	OUTRAS TRANSFERÊNCIAS DOS ESTADOS - PRINCIPAL	1.190.12.200.012	38.000,00		
1750.00.0.0	TRANSFERÊNCIAS DE OUTRAS INSTITUIÇÕES PÚBLICAS			15.780.000,00	
1758.00.0.0	TRANSFERÊNCIAS DE OUTRAS INSTITUIÇÕES PÚBLICAS - ESPECÍFICA		15.780.000,00		
1758.01.0.0	TRANSFERÊNCIAS DE RECURSOS DO FUNDO DE MANUTENÇÃO E DESENVOLVIMENTO		15.780.000,00		
1758.01.1.0	TRANSFERÊNCIAS DE RECURSOS DO FUNDO DE MANUTENÇÃO E DESENVOLVIMENTO		14.300.000,00		
1758.01.1.1	TRANSFERÊNCIAS DE RECURSOS DO FUNDO DE MANUTENÇÃO E DESENVOLVIMENTO	1.112.08.250.001	11.900.000,00		
1758.01.1.1	TRANSFERÊNCIAS DE RECURSOS DO FUNDO DE MANUTENÇÃO E DESENVOLVIMENTO	1.113.08.250.001	2.400.000,00		
1758.01.2.0	TRANSFERÊNCIAS DE RECURSOS DA COMPLEMENTAÇÃO DA UNÃO AO FUN		1.480.000,00		
1758.01.2.1	TRANSFERÊNCIAS DE RECURSOS DA COMPLEMENTAÇÃO DA UNÃO AO FUN	1.114.08.250.002	1.480.000,00		
1900.00.0.0	OUTRAS RECEITAS CORRENTES			100.000,00	
1920.00.0.0	INDENZACÕES, RESTITUIÇÕES E RESSARCIMENTOS			3.000,00	
1921.00.0.0	INDENZACÕES		1.000,00		
1921.99.0.0	OUTRAS INDENZACÕES		1.000,00		
1921.99.1.0	OUTRAS INDENZACÕES		1.000,00		
1921.99.1.1	OUTRAS INDENZACÕES - PRINCIPAL	1.001.01.001.001	1.000,00		
1922.00.0.0	RESTITUIÇÕES		2.000,00		
1922.99.0.0	OUTRAS RESTITUIÇÕES		2.000,00		
1922.99.1.0	OUTRAS RESTITUIÇÕES		2.000,00		
1922.99.1.1	OUTRAS RESTITUIÇÕES - PRINCIPAL	1.001.01.001.001	2.000,00		
1990.00.0.0	DEMAS RECEITAS CORRENTES			100.000,00	
1990.99.0.0	OUTRAS RECEITAS		100.000,00		
1990.99.1.0	OUTRAS RECEITAS - PRIMARIAS		100.000,00		
1990.99.1.1	OUTRAS RECEITAS - PRIMARIAS - PRINCIPAL	1.001.01.621.001	100.000,00		
2000.00.0.0	RECEITAS DE CAPITAL				7.870.000,00
2400.00.0.0	TRANSFERÊNCIAS DE CAPITAL			7.870.000,00	
2410.00.0.0	TRANSFERÊNCIAS DA UNÃO E DE SUAS ENTIDADES			6.989.000,00	
2418.00.0.0	TRANSFERÊNCIAS DA UNÃO		6.989.000,00		
2418.10.0.0	TRANSFERÊNCIAS DE CONVÍNIO DA UNÃO E DE SUAS ENTIDADES		8.059.000,00		
2418.10.1.0	TRANSFERÊNCIAS DE CONVÍNIO DA UNÃO PARA O SISTEMA UNÃO DE		1.700.000,00		
2418.10.1.1	TRANSFERÊNCIAS DE CONVÍNIO DA UNÃO PARA O SISTEMA UNÃO DE	1.220.80.300.016	1.700.000,00		
2418.10.2.0	TRANSFERÊNCIAS DE CONVÍNIO DA UNÃO DESTINADAS A PROGRAMAS D		3.490.000,00		
2418.10.2.1	TRANSFERÊNCIAS DE CONVÍNIO DA UNÃO	1.120.80.200.007	3.490.000,00		

**PREFEITURA MUNICIPAL DE XEXÉU**

AV. MÁRIO MELO - CNPJ:12888517/0001-48

Orçamento Programa - Exercício de 2018

RECEITAS SEGUNDO AS CATEGORIAS ECONOMICAS

Anexo 02

Page 5

Lei: , Data:

Código	Especificação	F.R.-C.A.	Desdobramento	SubCategoria Fonte	Categoria Econômica
2418.10.5.0	DESTINADAS A PROGRAMAS O				
2418.10.5.1	TRANSFERENCIAS DE CONVENIOS DA UNIAO	1.940.80.110.001	869.000,00		
2418.99.0.0	DESTINADAS A PROGRAMAS		869.000,00		
2418.99.1.0	TRANSFERENCIAS DE CONVENIOS DA UNIAO		930.000,00		
2418.99.1.1	DESTINADAS A PROGRAMAS		930.000,00		
2420.00.0.0	OUTRAS TRANSFERENCIAS DA UNIAO	1.940.80.110.003	930.000,00		
2428.00.0.0	TRANSFERENCIAS DOS ESTADOS E DO DISTRITO FEDERAL E DE SUAS E			881.000,00	
2428.10.0.0	TRANSFERENCIAS DOS ESTADOS, DISTRITO FEDERAL, E DE SUAS ENT		881.000,00		
2428.10.9.0	TRANSFERENCIAS DE CONVENIOS DOS ESTADOS E DO DISTRITO FEDERA		881.000,00		
2428.10.9.1	OUTRAS TRANSFERENCIAS DE CONVENIO DOS ESTADOS	1.940.81.110.002	706.000,00		
2428.10.9.1	OUTRAS TRANSFERENCIAS DE CONVENIO DOS ESTADOS - PRINCIPAL	1.940.81.621.001	173.000,00		
9500.00.0.0	(R) DEDUÇÕES DA RECEITA				-3.655.000,00
9500.00.0.0	(R) DEDUÇÕES DO FUNDEB			-3.655.000,00	
9510.00.0.0	(R) DEDUÇÕES DO FUNDEB		-3.655.000,00		
9510.00.0.0	(R) DEDUÇÕES DO FUNDEB		-1.742.105,88		
9510.00.0.0	(R) DEDUÇÕES DO FUNDEB			-3.655.000,00	
9510.00.0.0	(R) DEDUÇÕES DO FUNDEB	1.001.01.001.001	-734.713,08		
9510.00.0.0	(R) DEDUÇÕES DO FUNDEB	1.111.02.001.001	-2.920.286,92		
Total das Receitas (exceto Intra-Orçamentárias)					49.342.000,00

Total Geral das Receitas	49.342.000,00
--------------------------	---------------



Trabalhando por: NATUREZA DA DESPESA POR ORGÃO

PODER ORGÃO		01 PODER LEGISLATIVO 01 CÂMARA MUNICIPAL				
Código	Especificação	F.R.C.A.	Elemento	Modalidade	Grupo	Categoria Econômica
3.0.00.00	DESPESAS CORRENTES					1.993.000,00
3.1.00.00	PESSOAL E ENCARGOS SOCIAIS				1.464.000,00	
3.1.90.00	APLICAÇÕES DIRETAS			1.464.000,00		
3.1.90.01	APOSENTADORIAS, RESERVA REMUNERADA E REFORMAS	1.001.01.001.001	5.000,00			
3.1.90.03	PENSÕES	1.001.01.001.001	5.000,00			
3.1.90.11	VENCIMENTOS E VANTAGENS FIXAS - PESSOAL CIVIL	1.001.01.001.001	1.170.000,00			
3.1.90.13	OBRIGAÇÕES PATRONAIS	1.001.01.001.001	187.000,00			
3.1.90.16	OUTRAS DESPESAS VARIÁVEIS - PESSOAL CIVIL	1.001.01.001.001	91.000,00			
3.1.90.92	DESPESAS DE EXERCÍCIOS ANTERIORES	1.001.01.001.001	5.000,00			
3.2.00.00	JUROS E ENCARGOS DA DÍVIDA				9.000,00	
3.2.90.00	APLICAÇÕES DIRETAS			9.000,00		
3.2.90.21	JUROS SOBRE A DÍVIDA POR CONTRATO	1.001.01.001.001	9.000,00			
3.3.00.00	OUTRAS DESPESAS CORRENTES				490.000,00	
3.3.90.00	APLICAÇÕES DIRETAS			490.000,00		
3.3.90.14	DIÁRIAS - PESSOAL CIVIL	1.001.01.001.001	80.000,00			
3.3.90.30	MATERIAL DE CONSUMO	1.001.01.001.001	63.000,00			
3.3.90.33	PASSAGENS E DESPESAS COM LOCOMOÇÃO	1.001.01.001.001	6.000,00			
3.3.90.36	SERVIÇOS DE CONSULTORIA	1.001.01.001.001	126.000,00			
3.3.90.38	OUTROS SERVIÇOS DE TERCEIROS - PESSOA FÍSICA	1.001.01.001.001	132.000,00			
3.3.90.39	OUTROS SERVIÇOS DE TERCEIROS - PESSOA JURÍDICA	1.001.01.001.001	99.000,00			
3.3.90.92	DESPESAS DE EXERCÍCIOS ANTERIORES	1.001.01.001.001	4.000,00			
4.0.00.00	DESPESAS DE CAPITAL					160.000,00
4.4.00.00	INVESTIMENTOS				151.000,00	
4.4.90.00	APLICAÇÕES DIRETAS			151.000,00		
4.4.90.51	OBRAS E INSTALAÇÕES	1.001.01.001.001	97.000,00			
4.4.90.52	EQUIPAMENTOS E MATERIAL PERMANENTE	1.001.01.001.001	54.000,00			
4.6.00.00	AMORTIZAÇÃO DA DÍVIDA				9.000,00	
4.6.90.00	APLICAÇÕES DIRETAS			9.000,00		
4.6.90.71	PRINCIPAL DA DÍVIDA CONTRATUAL RESGATADA	1.001.01.001.001	9.000,00			
TOTAL						2.123.000,00

Trabalhando por: **NATUREZA DA DESPESA POR ORGÃO**

PODER ORGÃO		02 - PODER EXECUTIVO 01 - GABINETE DO PREFEITO				
Código	Especificação	F.R.-C.A.	Elemento	Modalidade	Grupo	Categoria Econômica
3.0.00.00	DESPESAS CORRENTES					597.500,00
3.1.00.00	PESSOAL E ENCARGOS SOCIAIS				511.500,00	
3.1.90.00	APLICAÇÕES DIRETAS			511.500,00		
3.1.90.04	CONTRATAÇÃO POR TEMPO DETERMINADO	1.001.01.001.001	1.500,00			
3.1.90.11	VENCIMENTOS E VANTAGENS FIXAS - PESSOAL CIVIL	1.001.01.001.001	400.000,00			
3.1.90.13	OBRIGAÇÕES PATRONAIS	1.001.01.001.001	110.000,00			
3.3.00.00	OUTRAS DESPESAS CORRENTES				86.000,00	
3.3.90.00	APLICAÇÕES DIRETAS			86.000,00		
3.3.90.14	DIÁRIAS - PESSOAL CIVIL	1.001.01.001.001	10.000,00			
3.3.90.30	MATERIAL DE CONSUMO	1.001.01.001.001	20.000,00			
3.3.90.33	PASSAGENS E DESPESAS COM LOCOMOÇÃO	1.001.01.001.001	1.000,00			
3.3.90.36	OUTROS SERVIÇOS DE TERCEIROS - PESSOA FÍSICA	1.001.01.001.001	15.000,00			
3.3.90.39	OUTROS SERVIÇOS DE TERCEIROS - PESSOA JURÍDICA	1.001.01.001.001	40.000,00			
4.0.00.00	DESPESAS DE CAPITAL					20.000,00
4.4.00.00	INVESTIMENTOS				20.000,00	
4.4.90.00	APLICAÇÕES DIRETAS			20.000,00		
4.4.90.52	EQUIPAMENTOS E MATERIAL PERMANENTE	1.001.01.001.001	5.000,00			
4.4.90.52	EQUIPAMENTOS E MATERIAL PERMANENTE	1.940.80.110.003	15.000,00			
TOTAL						617.500,00

Guilherme

NATUREZA DA DESPESA POR ORGÃO

PODER ORGÃO						
02 - PODER EXECUTIVO						
02 - SECRETARIA DE GOVERNO E ARTICULAÇÃO POLÍTICA						
Código	Especificação	F.R.-C.A.	Elemento	Modalidade	Grupo	Categoria Econômica
3.0.00.00	DESPESAS CORRENTES					68.000,00
3.1.00.00	PESSOAL E ENCARGOS SOCIAIS				61.000,00	
3.1.90.00	APLICAÇÕES DIRETAS			61.000,00		
3.1.90.04	CONTRATAÇÃO POR TEMPO DETERMINADO	1.001.01.001.001	1.000,00			
3.1.90.11	VENCIMENTOS E VANTAGENS FIXAS - PESSOAL CIVIL	1.001.01.001.001	50.000,00			
3.1.90.13	OBRIGAÇÕES PATRONAIS	1.001.01.001.001	10.000,00			
3.3.00.00	OUTRAS DESPESAS CORRENTES				7.000,00	
3.3.90.00	APLICAÇÕES DIRETAS			7.000,00		
3.3.90.30	MATERIAL DE CONSUMO	1.001.01.001.001	3.000,00			
3.3.90.36	OUTROS SERVIÇOS DE TERCEIROS - PESSOA FÍSICA	1.001.01.001.001	2.000,00			
3.3.90.39	OUTROS SERVIÇOS DE TERCEIROS - PESSOA JURÍDICA	1.001.01.001.001	2.000,00			
4.0.00.00	DESPESAS DE CAPITAL					2.000,00
4.4.00.00	INVESTIMENTOS				2.000,00	
4.4.90.00	APLICAÇÕES DIRETAS			2.000,00		
4.4.90.52	EQUIPAMENTOS E MATERIAL PERMANENTE	1.001.01.001.001	2.000,00			
TOTAL						70.000,00

Bece me



Trabalhando por: NATUREZA DA DESPESA POR ORGÃO

Código	Especificação	F.R.-C.A.	Elemento	Modalidade	Grupo	Categoria Econômica
02	PODER EXECUTIVO					
03	SECRETARIA DE ORÇAMENTO PARTICIPATIVO					
3.0.00.00	DESPESAS CORRENTES					67.000,00
3.1.00.00	PESSOAL E ENCARGOS SOCIAIS				61.000,00	
3.1.90.00	APLICAÇÕES DIRETAS			61.000,00		
3.1.90.04	CONTRATAÇÃO POR TEMPO DETERMINADO	1.001.01.001.001	1.000,00			
3.1.90.11	VENCIMENTOS E VANTAGENS FIXAS - PESSOAL CIVIL	1.001.01.001.001	50.000,00			
3.1.90.13	OBRIGAÇÕES PATRONAIS	1.001.01.001.001	10.000,00			
3.3.00.00	OUTRAS DESPESAS CORRENTES				6.000,00	
3.3.90.00	APLICAÇÕES DIRETAS			6.000,00		
3.3.90.30	MATERIAL DE CONSUMO	1.001.01.001.001	2.000,00			
3.3.90.36	OUTROS SERVIÇOS DE TERCEIROS - PESSOA FÍSICA	1.001.01.001.001	2.000,00			
3.3.90.38	OUTROS SERVIÇOS DE TERCEIROS - PESSOA JURÍDICA	1.001.01.001.001	2.000,00			
4.0.00.00	DESPESAS DE CAPITAL					1.000,00
4.4.00.00	INVESTIMENTOS				1.000,00	
4.4.90.00	APLICAÇÕES DIRETAS			1.000,00		
4.4.90.52	EQUIPAMENTOS E MATERIAL PERMANENTE	1.001.01.001.001	1.000,00			
TOTAL						68.000,00



Trabalhando de NATUREZA DA DESPESA POR ORGÃO

Código	Especificação	F.R.-C.A.	Elemento	Modalidade	Grupo	Categoria Econômica
PODER	02 - PODER EXECUTIVO					
ORGÃO	04 - SECRETARIA DE ADMINISTRAÇÃO, PLANEJAMENTO E COORDENAÇÃO					
3.0.00.00	DESPESAS CORRENTES					1.597.000,00
3.1.00.00	PESSOAL E ENCARGOS SOCIAIS				620.000,00	
3.1.90.00	APLICAÇÕES DIRETAS			620.000,00		
3.1.90.04	CONTRATAÇÃO POR TEMPO DETERMINADO	1.001.01.001.001	120.000,00			
3.1.90.11	VENCIMENTOS E VANTAGENS FIXAS - PESSOAL CIVIL	1.001.01.001.001	400.000,00			
3.1.90.13	OBRIGAÇÕES PATRONAIS	1.001.01.001.001	100.000,00			
3.3.00.00	OUTRAS DESPESAS CORRENTES				977.000,00	
3.3.50.00	TRANSFERÊNCIAS A INSTITUIÇÕES PRIVADAS SEM FINS LUCRAT			45.000,00		
3.3.50.41	CONTRIBUIÇÕES	1.001.01.001.001	30.000,00			
3.3.50.43	SUBVENÇÕES SOCIAIS	1.001.01.001.001	15.000,00			
3.3.73.00	Transferências a Consórcios Públicos mediante contrato de ra			2.000,00		
3.3.73.70	RATEIO PELA PARTICIPAÇÃO EM CONSÓRCIO PÚBLICO	1.001.01.001.001	2.000,00			
3.3.90.00	APLICAÇÕES DIRETAS			930.000,00		
3.3.90.14	DIARIAS - PESSOAL CIVIL	1.001.01.001.001	15.000,00			
3.3.90.30	MATERIAL DE CONSUMO	1.001.01.001.001	201.000,00			
3.3.90.33	PASSAGENS E DESPESAS COM LOCOMOÇÃO	1.001.01.001.001	1.000,00			
3.3.90.36	SERVIÇOS DE CONSULTORIA	1.001.01.001.001	1.000,00			
3.3.90.38	OUTROS SERVIÇOS DE TERCEIROS - PESSOA FÍSICA	1.001.01.001.001	11.000,00			
3.3.90.39	OUTROS SERVIÇOS DE TERCEIROS - PESSOA JURÍDICA	1.001.01.001.001	701.000,00			
4.0.00.00	DESPESAS DE CAPITAL					141.000,00
4.4.00.00	INVESTIMENTOS				141.000,00	
4.4.50.00	TRANSFERÊNCIAS A INSTITUIÇÕES PRIVADAS SEM FINS LUCRAT			1.000,00		
4.4.50.42	AUXÍLIOS	1.001.01.001.001	1.000,00			
4.4.90.00	APLICAÇÕES DIRETAS			140.000,00		
4.4.90.52	EQUIPAMENTOS E MATERIAL PERMANENTE	1.001.01.001.001	20.000,00			
4.4.90.52	EQUIPAMENTOS E MATERIAL PERMANENTE	1.940.50.110.003	120.000,00			
TOTAL						1.738.000,00



NATUREZA DA DESPESA POR ORGÃO

Código	Especificação	F.R.-C.A.	Elemento	Modalidade	Grupo	Categoria Econômica
PODER ORGÃO	02 - PODER EXECUTIVO 05 - SECRETARIA CULTURA, TURISMO E ESPORTES					
3.0.00.00	DESPESAS CORRENTES					664.000,00
3.1.00.00	PESSOAL E ENCARGOS SOCIAIS				58.000,00	
3.1.90.00	APLICAÇÕES DIRETAS			58.000,00		
3.1.90.04	CONTRATAÇÃO POR TEMPO DETERMINADO	1.001.01.001.001	1.000,00			
3.1.90.11	VENCIMENTOS E VANTAGENS FIXAS - PESSOAL CIVIL	1.001.01.001.001	55.000,00			
3.1.90.13	OBRIGAÇÕES PATRONAIS	1.001.01.001.001	12.000,00			
3.3.00.00	OUTRAS DESPESAS CORRENTES				596.000,00	
3.3.90.00	TRANSFERÊNCIAS A INSTITUIÇÕES PRIVADAS SEM FINS LUCRA			31.000,00		
3.3.90.43	SUBVENÇÕES SOCIAIS	1.001.01.001.001	31.000,00			
3.3.90.03	APLICAÇÕES DIRETAS			565.000,00		
3.3.90.14	DIARIAS - PESSOAL CIVIL	1.001.01.001.001	1.000,00			
3.3.90.30	MATERIAL DE CONSUMO	1.001.01.001.001	29.000,00			
3.3.90.31	PREMIAÇÕES CULTURAIS, ARTÍSTICAS, CIENTÍFICAS, DESPO	1.001.01.001.001	2.000,00			
3.3.90.32	MATERIAL, BEM OU SERVIÇO PARA DISTRIBUIÇÃO GRATUITA	1.001.01.001.001	3.000,00			
3.3.90.38	OUTROS SERVIÇOS DE TERCEIROS - PESSOA FÍSICA	1.001.01.001.001	15.000,00			
3.3.90.39	OUTROS SERVIÇOS DE TERCEIROS - PESSOA JURÍDICA	1.001.01.001.001	514.000,00			
3.3.90.48	OUTROS AUXÍLIOS FINANCEIROS A PESSOA FÍSICA	1.001.01.001.001	1.000,00			
4.0.00.00	DESPESAS DE CAPITAL					54.000,00
4.4.00.00	INVESTIMENTOS				54.000,00	
4.4.90.00	APLICAÇÕES DIRETAS			54.000,00		
4.4.90.52	EQUIPAMENTOS E MATERIAL PERMANENTE	0.001.01.001.001	1.000,00			
4.4.90.52	EQUIPAMENTOS E MATERIAL PERMANENTE	1.001.01.001.001	8.000,00			
4.4.90.52	EQUIPAMENTOS E MATERIAL PERMANENTE	1.940.90.110.003	45.000,00			
TOTAL						718.000,00

NATUREZA DA DESPESA POR ORGÃO

PODER ORGÃO						
02 - PODER EXECUTIVO						
05 - SECRETARIA DE ASSISTÊNCIA SOCIAL, CIDADANIA E JUVENTUDE						
Código	Especificação	F.R.-C.A.	Elemento	Modalidade	Grupo	Categoria Econômica
3.0.00.00	DESPESAS CORRENTES					394.000,00
3.1.00.00	PESSOAL E ENCARGOS SOCIAIS				386.000,00	
3.1.90.00	APLICAÇÕES DIRETAS			386.000,00		
3.1.90.01	APOSENTADORIAS, RESERVA REMUNERADA E REFORMAS	1.001.01.001.001	127.000,00			
3.1.90.03	PENSÕES	1.001.01.001.001	1.000,00			
3.1.90.04	CONTRATAÇÃO POR TEMPO DETERMINADO	1.001.01.001.001	17.000,00			
3.1.90.06	OUTROS BENEFÍCIOS PREVIDENCIÁRIOS	1.001.01.001.001	1.000,00			
3.1.90.11	VENCIMENTOS E VANTAGENS FIXAS - PESSOAL CIVIL	1.001.01.001.001	200.000,00			
3.1.90.13	OBRIGAÇÕES PATRONAIS	1.001.01.001.001	40.000,00			
3.3.00.00	OUTRAS DESPESAS CORRENTES				8.000,00	
3.3.90.00	APLICAÇÕES DIRETAS			8.000,00		
3.3.90.14	DIÁRIAS - PESSOAL CIVIL	1.001.01.001.001	1.000,00			
3.3.90.30	MATERIAL DE CONSUMO	1.001.01.001.001	2.000,00			
3.3.90.33	PASSAGENS E DESPESAS COM LOCOMOÇÃO	1.001.01.001.001	1.000,00			
3.3.90.36	OUTROS SERVIÇOS DE TERCEIROS - PESSOA FÍSICA	1.001.01.001.001	2.000,00			
3.3.90.39	OUTROS SERVIÇOS DE TERCEIROS - PESSOA JURÍDICA	1.001.01.001.001	2.000,00			
4.0.00.00	DESPESAS DE CAPITAL					5.000,00
4.4.00.00	INVESTIMENTOS				5.000,00	
4.4.90.00	APLICAÇÕES DIRETAS			5.000,00		
4.4.90.52	EQUIPAMENTOS E MATERIAL PERMANENTE	1.001.01.001.001	5.000,00			
TOTAL						395.000,00

Carlyne



Trabalhando por: NATUREZA DA DESPESA POR ORGÃO

PODER ORGÃO	02 - PODER EXECUTIVO 07 - SECRETARIA DE EDUCAÇÃO					
Código	Especificação	F.R.-C.A.	Elemento	Modalidade	Grupo	Categoria Econômica
3.0.00.00	DESPESAS CORRENTES					71.000,00
3.1.00.00	PESSOAL E ENCARGOS SOCIAIS				95.000,00	
3.1.90.00	APLICAÇÕES DIRETAS			95.000,00		
3.1.90.04	CONTRATAÇÃO POR TEMPO DETERMINADO	1.001.01.001.001	1.000,00			
3.1.90.11	VENCIMENTOS E VANTAGENS FIXAS - PESSOAL CIVIL	1.001.01.001.001	95.000,00			
3.1.90.13	OBRIGAÇÕES PATRONAIS	1.001.01.001.001	10.000,00			
3.3.00.00	OUTRAS DESPESAS CORRENTES				5.000,00	
3.3.90.00	APLICAÇÕES DIRETAS			5.000,00		
3.3.90.14	DIÁRIAS - PESSOAL CIVIL	1.001.01.001.001	1.000,00			
3.3.90.30	MATERIAL DE CONSUMO	1.001.01.001.001	1.000,00			
3.3.90.36	OUTROS SERVIÇOS DE TERCEIROS - PESSOA FÍSICA	1.001.01.001.001	1.000,00			
3.3.90.39	OUTROS SERVIÇOS DE TERCEIROS - PESSOA JURÍDICA	1.001.01.001.001	2.000,00			
TOTAL						71.000,00



NATUREZA DA DESPESA POR ORGÃO

PODER ORGÃO						
02 - PODER EXECUTIVO						
08 - SECRETARIA DE FINANÇAS E TESOUREARIA						
Código	Especificação	F.R.-C.A.	Elemento	Modalidade	Grupo	Categoria Econômica
3.0.00.00	DESPESAS CORRENTES					688.000,00
3.1.00.00	PESSOAL E ENCARGOS SOCIAIS				141.000,00	
3.1.90.00	APLICAÇÕES DIRETAS			141.000,00		
3.1.90.04	CONTRATAÇÃO POR TEMPO DETERMINADO	1.001.01.001.001	17.000,00			
3.1.90.11	VENCIMENTOS E VANTAGENS FIXAS - PESSOAL CIVIL	1.001.01.001.001	100.000,00			
3.1.90.13	OBRIGAÇÕES PATRONAIS	1.001.01.001.001	19.000,00			
3.1.90.92	DESPESAS DE EXERCÍCIOS ANTERIORES	1.001.01.001.001	2.000,00			
3.1.90.94	INDENIZAÇÕES E RESTITUIÇÕES TRABALHISTAS	1.001.01.001.001	3.000,00			
3.2.00.00	JUROS E ENCARGOS DA DÍVIDA				3.000,00	
3.2.90.00	APLICAÇÕES DIRETAS			2.000,00		
3.2.90.21	JUROS SOBRE A DÍVIDA POR CONTRATO	1.001.01.001.001	1.000,00			
3.2.90.22	OUTROS ENCARGOS SOBRE A DÍVIDA POR CONTRATO	1.001.01.001.001	1.000,00			
3.3.00.00	OUTRAS DESPESAS CORRENTES				523.000,00	
3.3.90.00	APLICAÇÕES DIRETAS			523.000,00		
3.3.90.14	DIÁRIAS - PESSOAL CIVIL	1.001.01.001.001	5.000,00			
3.3.90.30	MATERIAL DE CONSUMO	1.001.01.001.001	1.000,00			
3.3.90.36	OUTROS SERVIÇOS DE TERCEIROS - PESSOA FÍSICA	1.001.01.001.001	1.000,00			
3.3.90.39	OUTROS SERVIÇOS DE TERCEIROS - PESSOA JURÍDICA	1.001.01.001.001	110.000,00			
3.3.90.47	OBRIGAÇÕES TRIBUTÁRIAS E CONTRIBUTIVAS	1.001.01.001.001	390.000,00			
3.3.90.91	SENTENÇAS JUDICIAIS	1.001.01.001.001	1.000,00			
3.3.90.92	DESPESAS DE EXERCÍCIOS ANTERIORES	1.001.01.001.001	5.000,00			
3.3.90.93	INDENIZAÇÕES E RESTITUIÇÕES	1.001.01.001.001	10.000,00			
4.0.00.00	DESPESAS DE CAPITAL					385.000,00
4.4.00.00	INVESTIMENTOS				5.000,00	
4.4.90.00	APLICAÇÕES DIRETAS			5.000,00		
4.4.90.52	EQUIPAMENTOS E MATERIAL PERMANENTE	1.001.01.001.001	5.000,00			
4.5.00.00	AMORTIZAÇÃO DA DÍVIDA				380.000,00	
4.5.90.00	APLICAÇÕES DIRETAS			380.000,00		
4.5.90.71	PRINCIPAL DA DÍVIDA CONTRATUAL RESGATADA	1.001.01.991.001	380.000,00			
9.0.00.00	RESERVA DE CONTINGÊNCIA					181.000,00
9.9.00.00	RESERVA DE CONTINGÊNCIA				181.000,00	
9.9.99.00	A DEFINIR			181.000,00		
9.9.99.99	A CLASSIFICAR	1.001.01.001.001	181.000,00			
TOTAL						1.232.000,00

[Handwritten signature]

**PREFEITURA MUNICIPAL DE XEXÉU**

AV. MÁRIO MELO - CNPJ:12888517/0001-48

Orçamento Programa - Exercício de 2018

Anexo 02

Page 10

LeiData

NATUREZA DA DESPESA POR ORGÃO

PODER ORGÃO	02 PODER EXECUTIVO 09 SECRETARIA DE OBRAS, TRANSPORTE E SERVIÇOS PÚBLICOS					
Código	Especificação	F.R.-C.A.	Elemento	Modalidade	Grupo	Categoria Econômica
3.0.00.00	DESPESAS CORRENTES					2.683.000,00
3.1.00.00	PESSOAL E ENCARGOS SOCIAIS				945.000,00	
3.1.90.00	APLICAÇÕES DIRETAS			945.000,00		
3.1.90.04	CONTRATAÇÃO POR TEMPO DETERMINADO	1.001.01.001.001	135.000,00			
3.1.90.11	VENCIMENTOS E VANTAGENS FIXAS - PESSOAL CIVIL	1.001.01.001.001	994.000,00			
3.1.90.13	OBRIGAÇÕES PATRONAIS	1.001.01.001.001	146.000,00			
3.3.00.00	OUTRAS DESPESAS CORRENTES				1.708.000,00	
3.3.90.00	APLICAÇÕES DIRETAS			1.708.000,00		
3.3.90.14	DIÁRIAS - PESSOAL CIVIL	1.001.01.001.001	3.000,00			
3.3.90.30	MATERIAL DE CONSUMO	1.001.01.001.001	119.000,00			
3.3.90.26	OUTROS SERVIÇOS DE TERCEIROS - PESSOA FÍSICA	1.001.01.001.001	248.000,00			
3.3.90.37	LOCAÇÃO DE MÃO-DE-OBRA	1.001.01.001.001	4.000,00			
3.3.90.39	OUTROS SERVIÇOS DE TERCEIROS - PESSOA JURÍDICA	1.001.01.001.001	1.334.000,00			
4.0.00.00	DESPESAS DE CAPITAL					1.697.000,00
4.4.00.00	INVESTIMENTOS				1.697.000,00	
4.4.90.00	APLICAÇÕES DIRETAS			1.697.000,00		
4.4.90.51	OBRAS E INSTALAÇÕES	0.001.01.001.001	8.000,00			
4.4.90.51	OBRAS E INSTALAÇÕES	1.001.01.001.001	48.000,00			
4.4.90.51	OBRAS E INSTALAÇÕES	1.940.50.110.003	810.000,00			
4.4.90.51	OBRAS E INSTALAÇÕES	1.940.80.110.001	459.000,00			
4.4.90.51	OBRAS E INSTALAÇÕES	1.940.80.110.003	270.000,00			
4.4.90.52	EQUIPAMENTOS E MATERIAL PERMANENTE	0.001.01.001.001	6.000,00			
4.4.90.52	EQUIPAMENTOS E MATERIAL PERMANENTE	1.001.01.001.001	56.000,00			
4.4.90.52	EQUIPAMENTOS E MATERIAL PERMANENTE	1.940.80.110.001	10.000,00			
4.4.90.52	EQUIPAMENTOS E MATERIAL PERMANENTE	1.940.80.110.003	20.000,00			
4.4.90.61	AQUISIÇÃO DE IMÓVEIS	1.001.01.001.001	10.000,00			
TOTAL						4.350.000,00



NATUREZA DA DESPESA POR ORGÃO

Código	Especificação	F.R.C.A.	Elemento	Modalidade	Grupo	Categoria Econômica
PODER. ORGÃO	02 - PODER EXECUTIVO 10 - SECRETARIA DE SAÚDE					
3.0.00.00	DESPESAS CORRENTES					7.000,00
3.1.00.00	PESSOAL E ENCARGOS SOCIAIS				3.000,00	
3.1.90.00	APLICAÇÕES DIRETAS			3.000,00		
3.1.90.04	CONTRATAÇÃO POR TEMPO DETERMINADO	1.001.01.001.001	1.000,00			
3.1.90.11	VENCIMENTOS E VANTAGENS FIXAS - PESSOAL CIVIL	1.001.01.001.001	1.000,00			
3.1.90.13	OBRIGAÇÕES PATRONAIS	1.001.01.001.001	1.000,00			
3.3.00.00	OUTRAS DESPESAS CORRENTES				4.000,00	
3.3.90.00	APLICAÇÕES DIRETAS			4.000,00		
3.3.90.14	DIÁRIAS - PESSOAL CIVIL	1.001.01.001.001	1.000,00			
3.3.90.30	MATERIAL DE CONSUMO	1.001.01.001.001	1.000,00			
3.3.90.38	OUTROS SERVIÇOS DE TERCEIROS - PESSOA FÍSICA	1.001.01.001.001	1.000,00			
3.3.90.39	OUTROS SERVIÇOS DE TERCEIROS - PESSOA JURÍDICA	1.001.01.001.001	1.000,00			
TOTAL						7.000,00

NATUREZA DA DESPESA POR ORGÃO

PODER	02 - PODER EXECUTIVO					
ORGÃO	11 - SECRETARIA DE AGRICULTURA E MEIO AMBIENTE					
Código	Especificação	F.R.-C.A.	Elemento	Modalidade	Grupo	Categoria Econômica
3.0.00.00	DESPESAS CORRENTES					112.000,00
3.1.00.00	PESSOAL E ENCARGOS SOCIAIS				81.000,00	
3.1.90.00	APLICAÇÕES DIRETAS			81.000,00		
3.1.90.04	CONTRATAÇÃO POR TEMPO DETERMINADO	1.001.01.001.001	1.000,00			
3.1.90.11	VENCIMENTOS E VANTAGENS FIXAS - PESSOAL CIVIL	1.001.01.001.001	65.000,00			
3.1.90.13	OBRIGAÇÕES PATRONAIS	1.001.01.001.001	15.000,00			
3.3.00.00	OUTRAS DESPESAS CORRENTES				31.000,00	
3.3.90.00	APLICAÇÕES DIRETAS			31.000,00		
3.3.90.14	DIÁRIAS - PESSOAL CIVIL	1.001.01.001.001	1.000,00			
3.3.90.30	MATERIAL DE CONSUMO	1.001.01.001.001	7.000,00			
3.3.90.32	MATERIAL BEM OU SERVIÇO PARA DISTRIBUIÇÃO GRATUITA	1.001.01.001.001	3.000,00			
3.3.90.35	SERVIÇOS DE CONSULTORIA	1.001.01.001.001	1.000,00			
3.3.90.36	OUTROS SERVIÇOS DE TERCEIROS - PESSOA FÍSICA	1.001.01.001.001	10.000,00			
3.3.90.39	OUTROS SERVIÇOS DE TERCEIROS - PESSOA JURÍDICA	1.001.01.001.001	9.000,00			
4.0.00.00	DESPESAS DE CAPITAL					56.000,00
4.4.00.00	INVESTIMENTOS				56.000,00	
4.4.90.00	APLICAÇÕES DIRETAS			56.000,00		
4.4.90.52	EQUIPAMENTOS E MATERIAL PERMANENTE	0.005.01.001.001	1.000,00			
4.4.90.52	EQUIPAMENTOS E MATERIAL PERMANENTE	1.001.01.001.001	5.000,00			
4.4.90.52	EQUIPAMENTOS E MATERIAL PERMANENTE	1.940.80.110.003	50.000,00			
TOTAL						168.000,00

Handwritten signature in blue ink.



PREFEITURA MUNICIPAL DE XEXÉU

AV. MÁRIO MELO - CNPJ:12886517/0001-48

Orçamento Programa - Exercício de 2018

Anexo 02

Page 13

LeiData

NATUREZA DA DESPESA POR ORGÃO

Código	Especificação	F.R.-C.A.	Elemento	Modalidade	Grupo	Categoria Econômica
PODER ORGÃO	02 - PODER EXECUTIVO 12 - SECRETARIA DE GESTÃO DISTRITAL					
3.0.00.00	DESPESAS CORRENTES					6.000,00
3.1.00.00	PESSOAL E ENCARGOS SOCIAIS				2.000,00	
3.1.90.00	APLICAÇÕES DIRETAS			2.000,00		
3.1.90.04	CONTRATAÇÃO POR TEMPO DETERMINADO	1.001.01.001.001	1.000,00			
3.1.90.11	VENCIMENTOS E VANTAGENS FIXAS - PESSOAL CIVIL	1.001.01.001.001	1.000,00			
3.3.00.00	OUTRAS DESPESAS CORRENTES				4.000,00	
3.3.90.00	APLICAÇÕES DIRETAS			4.000,00		
3.3.90.14	DIÁRIAS - PESSOAL CIVIL	1.001.01.001.001	1.000,00			
3.3.90.30	MATERIAL DE CONSUMO	1.001.01.001.001	1.000,00			
3.3.90.36	OUTROS SERVIÇOS DE TERCEIROS - PESSOA FÍSICA	1.001.01.001.001	1.000,00			
3.3.90.38	OUTROS SERVIÇOS DE TERCEIROS - PESSOA JURÍDICA	1.001.01.001.001	1.000,00			
TOTAL						6.000,00

**PREFEITURA MUNICIPAL DE XEXÉU**

AV. MÁRIO MELO - CNPJ:12888517/0001-48

Orçamento Programa - Exercício de 2018

Anexo 02

Page 14

LeiData

Trabalhando por **NATUREZA DA DESPESA POR ORGÃO**

PODER ORGÃO	03 FUNDOS 01 FUNDO MUNICIPAL DE SAÚDE DE XEXÉU					
Código	Especificação	F.R.-C.A.	Elemento	Modalidade	Grupo	Categoria Econômica
3.0.00.00	DESPESAS CORRENTES					7.653.500,00
3.1.00.00	PESSOAL E ENCARGOS SOCIAIS				2.467.000,00	
3.1.90.00	APLICAÇÕES DIRETAS			2.467.000,00		
3.1.90.04	CONTRATAÇÃO POR TEMPO DETERMINADO	1.211.04.001.001	542.000,00			
3.1.90.04	CONTRATAÇÃO POR TEMPO DETERMINADO	1.212.28.300.008	143.000,00			
3.1.90.04	CONTRATAÇÃO POR TEMPO DETERMINADO	1.212.27.300.002	21.000,00			
3.1.90.04	CONTRATAÇÃO POR TEMPO DETERMINADO	1.212.31.300.007	105.000,00			
3.1.90.04	CONTRATAÇÃO POR TEMPO DETERMINADO	1.213.32.300.011	166.000,00			
3.1.90.04	CONTRATAÇÃO POR TEMPO DETERMINADO	1.214.33.300.009	109.000,00			
3.1.90.04	CONTRATAÇÃO POR TEMPO DETERMINADO	1.215.35.300.013	40.000,00			
3.1.90.04	CONTRATAÇÃO POR TEMPO DETERMINADO	1.215.36.300.012	2.000,00			
3.1.90.11	VENCIMENTOS E VANTAGENS FIXAS - PESSOAL CIVIL	1.211.04.001.001	458.000,00			
3.1.90.11	VENCIMENTOS E VANTAGENS FIXAS - PESSOAL CIVIL	1.212.28.300.005	275.000,00			
3.1.90.11	VENCIMENTOS E VANTAGENS FIXAS - PESSOAL CIVIL	1.212.27.300.002	19.000,00			
3.1.90.11	VENCIMENTOS E VANTAGENS FIXAS - PESSOAL CIVIL	1.212.28.300.003	67.000,00			
3.1.90.11	VENCIMENTOS E VANTAGENS FIXAS - PESSOAL CIVIL	1.212.31.300.007	50.000,00			
3.1.90.11	VENCIMENTOS E VANTAGENS FIXAS - PESSOAL CIVIL	1.213.32.300.011	163.000,00			
3.1.90.11	VENCIMENTOS E VANTAGENS FIXAS - PESSOAL CIVIL	1.214.33.300.009	39.000,00			
3.1.90.11	VENCIMENTOS E VANTAGENS FIXAS - PESSOAL CIVIL	1.215.35.300.013	35.000,00			
3.1.90.11	VENCIMENTOS E VANTAGENS FIXAS - PESSOAL CIVIL	1.215.36.300.012	1.000,00			
3.1.90.13	OBRIGAÇÕES PATRONAIS	1.211.04.001.001	107.000,00			
3.1.90.13	OBRIGAÇÕES PATRONAIS	1.212.28.300.005	50.000,00			
3.1.90.13	OBRIGAÇÕES PATRONAIS	1.212.27.300.002	4.000,00			
3.1.90.13	OBRIGAÇÕES PATRONAIS	1.212.28.300.003	40.000,00			
3.1.90.13	OBRIGAÇÕES PATRONAIS	1.214.33.300.009	9.000,00			
3.1.90.13	OBRIGAÇÕES PATRONAIS	1.215.35.300.013	22.000,00			
3.1.90.13	OBRIGAÇÕES PATRONAIS	1.215.36.300.012	1.000,00			
3.1.90.16	OUTRAS DESPESAS VARIÁVEIS - PESSOAL CIVIL	1.211.04.001.001	1.000,00			
3.1.90.94	INDENIZAÇÕES E RESTITUIÇÕES TRABALHISTAS	1.211.04.001.001	1.000,00			
3.3.00.00	OUTRAS DESPESAS CORRENTES				5.186.500,00	
3.3.90.00	APLICAÇÕES DIRETAS			5.186.500,00		
3.3.90.14	DIÁRIAS - PESSOAL CIVIL	1.211.04.001.001	16.000,00			
3.3.90.30	MATERIAL DE CONSUMO	1.211.04.001.001	833.000,00			
3.3.90.30	MATERIAL DE CONSUMO	1.212.28.300.003	10.000,00			
3.3.90.30	MATERIAL DE CONSUMO	1.212.31.300.007	90.000,00			
3.3.90.30	MATERIAL DE CONSUMO	1.214.33.300.009	30.000,00			
3.3.90.30	MATERIAL DE CONSUMO	1.215.35.300.013	2.000,00			
3.3.90.30	MATERIAL DE CONSUMO	1.215.36.300.012	5.000,00			
3.3.90.30	MATERIAL DE CONSUMO	1.220.80.300.016	100.000,00			

**PREFEITURA MUNICIPAL DE XEXÉU**

AV. MÁRIO MELO - CNPJ:12888517/0001-48

Orçamento Programa - Exercício de 2018

Anexo 02

Page 15

LeiData

Trabalhando por NATUREZA DA DESPESA POR ORGÃO

PODER ORGÃO	03 FUNDOS 01 FUNDO MUNICIPAL DE SAÚDE DE XEXÉU					
Código	Especificação	F.R.-C.A.	Elemento	Modalidade	Grupo	Categoria Econômica
3.3.90.30	MATERIAL DE CONSUMO	1.290.28.300.003	10.000,00			
3.3.90.32	MATERIAL, BEM OU SERVIÇO PARA DISTRIBUIÇÃO GRATUITA	1.211.04.001.001	210.000,00			
3.3.90.32	MATERIAL, BEM OU SERVIÇO PARA DISTRIBUIÇÃO GRATUITA	1.216.25.300.015	84.000,00			
3.3.90.33	PASSAGENS E DESPESAS COM LOCOMOÇÃO	1.211.04.001.001	3.000,00			
3.3.90.35	SERVIÇOS DE CONSULTORIA	1.211.04.001.001	1.000,00			
3.3.90.36	OUTROS SERVIÇOS DE TERCEIROS - PESSOA FÍSICA	1.211.04.001.001	133.000,00			
3.3.90.36	OUTROS SERVIÇOS DE TERCEIROS - PESSOA FÍSICA	1.214.33.300.009	6.000,00			
3.3.90.36	OUTROS SERVIÇOS DE TERCEIROS - PESSOA FÍSICA	1.215.36.300.012	3.000,00			
3.3.90.38	OUTROS SERVIÇOS DE TERCEIROS - PESSOA JURÍDICA	1.211.04.001.001	1.846.500,00			
3.3.90.39	OUTROS SERVIÇOS DE TERCEIROS - PESSOA JURÍDICA	1.212.27.300.002	220.000,00			
3.3.90.39	OUTROS SERVIÇOS DE TERCEIROS - PESSOA JURÍDICA	1.212.28.300.003	320.000,00			
3.3.90.39	OUTROS SERVIÇOS DE TERCEIROS - PESSOA JURÍDICA	1.212.29.300.004	181.000,00			
3.3.90.39	OUTROS SERVIÇOS DE TERCEIROS - PESSOA JURÍDICA	1.212.30.300.006	309.000,00			
3.3.90.39	OUTROS SERVIÇOS DE TERCEIROS - PESSOA JURÍDICA	1.212.31.300.007	743.000,00			
3.3.90.39	OUTROS SERVIÇOS DE TERCEIROS - PESSOA JURÍDICA	1.214.33.300.009	10.000,00			
3.3.90.39	OUTROS SERVIÇOS DE TERCEIROS - PESSOA JURÍDICA	1.214.34.300.008	131.000,00			
3.3.90.39	OUTROS SERVIÇOS DE TERCEIROS - PESSOA JURÍDICA	1.215.36.300.012	3.000,00			
3.3.90.39	OUTROS SERVIÇOS DE TERCEIROS - PESSOA JURÍDICA	1.220.80.300.016	100.000,00			
3.3.90.48	OUTROS AUXÍLIOS FINANCEIROS A PESSOA FÍSICA	1.211.04.001.001	5.000,00			
3.3.90.92	DESPESAS DE EXERCÍCIOS ANTERIORES	1.211.04.001.001	1.000,00			
3.3.90.93	INDENIZAÇÕES E RESTITUIÇÕES	1.211.04.001.001	1.000,00			
4.0.00.00	DESPESAS DE CAPITAL					1.666.000,00
4.4.00.00	INVESTIMENTOS				1.666.000,00	
4.4.90.00	APLICAÇÕES DIRETAS			1.666.000,00		
4.4.90.01	OBRAS E INSTALAÇÕES	1.211.04.001.001	5.000,00			
4.4.90.51	OBRAS E INSTALAÇÕES	1.220.80.300.016	820.000,00			
4.4.90.52	EQUIPAMENTOS E MATERIAL PERMANENTE	1.211.04.001.001	180.000,00			
4.4.90.52	EQUIPAMENTOS E MATERIAL PERMANENTE	1.220.80.300.016	580.000,00			
4.4.90.61	AQUISIÇÃO DE IMÓVEIS	1.211.04.001.001	1.000,00			
TOTAL						9.319.500,00

NATUREZA DA DESPESA POR ORGÃO

PODER ORGÃO		03 FUNDOS 02 FUNDO MUNICIPAL DOS DIREITOS DA CRIANÇA E ADOLESCENTE				
Código	Especificação	F.R.-C.A.	Elemento	Modalidade	Grupo	Categoria Econômica
3.0.00.00	DESPESAS CORRENTES					11.000,00
3.1.00.00	PESSOAL E ENCARGOS SOCIAIS				3.000,00	
3.1.90.00	APLICAÇÕES DIRETAS			3.000,00		
3.1.90.04	CONTRATAÇÃO POR TEMPO DETERMINADO	1.001.01.001.001	1.000,00			
3.1.90.11	VENCIMENTOS E VANTAGENS FIXAS - PESSOAL CIVIL	1.001.01.001.001	1.000,00			
3.1.90.16	OUTRAS DESPESAS VARIÁVEIS - PESSOAL CIVIL	1.001.01.001.001	1.000,00			
3.3.00.00	OUTRAS DESPESAS CORRENTES				8.000,00	
3.3.90.00	APLICAÇÕES DIRETAS			8.000,00		
3.3.90.14	DIÁRIAS - PESSOAL CIVIL	1.001.01.001.001	1.000,00			
3.3.90.30	MATERIAL DE CONSUMO	1.001.01.001.001	1.000,00			
3.3.90.33	PASSAGENS E DESPESAS COM LOCOMOÇÃO	1.001.01.001.001	1.000,00			
3.3.90.35	SERVIÇOS DE CONSULTORIA	1.001.01.001.001	1.000,00			
3.3.90.36	OUTROS SERVIÇOS DE TERCEIROS - PESSOA FÍSICA	1.001.01.001.001	1.000,00			
3.3.90.36	OUTROS SERVIÇOS DE TERCEIROS - PESSOA JURÍDICA	1.001.01.001.001	1.000,00			
3.3.90.92	DESPESAS DE EXERCÍCIOS ANTERIORES	1.001.01.001.001	1.000,00			
3.3.90.93	INDENIZAÇÕES E RESTITUIÇÕES	1.001.01.001.001	1.000,00			
4.0.00.00	DESPESAS DE CAPITAL					1.000,00
4.4.00.00	INVESTIMENTOS				1.000,00	
4.4.90.00	APLICAÇÕES DIRETAS			1.000,00		
4.4.90.52	EQUIPAMENTOS E MATERIAL PERMANENTE	1.001.01.001.001	1.000,00			
TOTAL						12.000,00

NATUREZA DA DESPESA POR ORGÃO

PODER ORGÃO						
03 FUNDOS						
03 FUNDO MUNICIPAL DE ASSISTÊNCIA SOCIAL DE XEXEU						
Código	Especificação	F.R.-C.A.	Elemento	Modalidade	Grupo	Categoria Econômica
3.0.00.00	DESPESAS CORRENTES					1.328.000,00
3.1.00.00	PESSOAL E ENCARGOS SOCIAIS				425.000,00	
3.1.90.00	APLICAÇÕES DIRETAS			425.000,00		
3.1.90.04	CONTRATAÇÃO POR TEMPO DETERMINADO	1.001.01.001.001	72.000,00			
3.1.90.04	CONTRATAÇÃO POR TEMPO DETERMINADO	1.311.41.500.018	38.000,00			
3.1.90.04	CONTRATAÇÃO POR TEMPO DETERMINADO	1.311.44.500.001	83.000,00			
3.1.90.04	CONTRATAÇÃO POR TEMPO DETERMINADO	1.311.45.500.003	71.000,00			
3.1.90.04	CONTRATAÇÃO POR TEMPO DETERMINADO	1.311.46.500.002	75.000,00			
3.1.90.04	CONTRATAÇÃO POR TEMPO DETERMINADO	1.311.47.500.005	2.000,00			
3.1.90.04	CONTRATAÇÃO POR TEMPO DETERMINADO	1.311.48.500.006	70.000,00			
3.1.90.11	VENCIMENTOS E VANTAGENS FIXAS - PESSOAL CIVIL	1.001.01.001.001	1.000,00			
3.1.90.13	OBRIGAÇÕES PATRONAIS	1.001.01.001.001	1.000,00			
3.1.90.94	INDENIZAÇÕES E RESTITUIÇÕES TRABALHISTAS	1.001.01.001.001	1.000,00			
3.3.00.00	OUTRAS DESPESAS CORRENTES				903.000,00	
3.3.90.00	APLICAÇÕES DIRETAS			903.000,00		
3.3.90.08	OUTROS BENEFÍCIOS ASSISTENCIAIS DO SERVIDOR E DO MI	1.001.01.001.001	1.000,00			
3.3.90.14	DIÁRIAS - PESSOAL CIVIL	1.001.01.001.001	26.000,00			
3.3.90.14	DIÁRIAS - PESSOAL CIVIL	1.311.47.500.005	1.000,00			
3.3.90.30	MATERIAL DE CONSUMO	1.001.01.001.001	172.000,00			
3.3.90.30	MATERIAL DE CONSUMO	1.311.41.500.018	10.000,00			
3.3.90.30	MATERIAL DE CONSUMO	1.311.42.500.004	2.000,00			
3.3.90.30	MATERIAL DE CONSUMO	1.311.44.500.001	10.000,00			
3.3.90.30	MATERIAL DE CONSUMO	1.311.46.500.003	10.000,00			
3.3.90.30	MATERIAL DE CONSUMO	1.311.45.500.013	2.000,00			
3.3.90.30	MATERIAL DE CONSUMO	1.311.47.500.005	8.000,00			
3.3.90.30	MATERIAL DE CONSUMO	1.311.48.500.006	20.000,00			
3.3.90.32	MATERIAL BEM OU SERVIÇO PARA DISTRIBUIÇÃO GRATUITA	1.001.01.001.001	280.000,00			
3.3.90.33	PASSAGENS E DESPESAS COM LOCOMOÇÃO	1.001.01.001.001	1.000,00			
3.3.90.35	SERVIÇOS DE CONSULTORIA	1.001.01.001.001	1.000,00			
3.3.90.35	OUTROS SERVIÇOS DE TERCEIROS - PESSOA FÍSICA	1.001.01.001.001	47.000,00			
3.3.90.35	OUTROS SERVIÇOS DE TERCEIROS - PESSOA FÍSICA	1.311.41.500.018	5.000,00			
3.3.90.36	OUTROS SERVIÇOS DE TERCEIROS - PESSOA FÍSICA	1.311.42.500.004	1.000,00			
3.3.90.36	OUTROS SERVIÇOS DE TERCEIROS - PESSOA FÍSICA	1.311.44.500.001	5.000,00			
3.3.90.36	OUTROS SERVIÇOS DE TERCEIROS - PESSOA FÍSICA	1.311.46.500.013	1.000,00			
3.3.90.36	OUTROS SERVIÇOS DE TERCEIROS - PESSOA FÍSICA	1.311.47.500.005	5.000,00			
3.3.90.39	OUTROS SERVIÇOS DE TERCEIROS - PESSOA JURÍDICA	1.001.01.001.001	212.000,00			
3.3.90.39	OUTROS SERVIÇOS DE TERCEIROS - PESSOA JURÍDICA	1.311.41.500.018	18.000,00			
3.3.90.39	OUTROS SERVIÇOS DE TERCEIROS - PESSOA JURÍDICA	1.311.42.500.004	2.000,00			
3.3.90.39	OUTROS SERVIÇOS DE TERCEIROS - PESSOA JURÍDICA	1.311.44.500.001	8.000,00			

[Assinatura manuscrita]



Trabalhando por NATUREZA DA DESPESA POR ORGÃO

PODER ORGÃO	03 - FUNDOS 03 - FUNDO MUNICIPAL DE ASSISTÊNCIA SOCIAL DE XEXÉU					
Código	Especificação	F.R.-C.A.	Elemento	Modalidade	Grupo	Categoria Econômica
3.3.90.39	OUTROS SERVIÇOS DE TERCEIROS - PESSOA JURÍDICA	1.311.46.500.013	2.000,00			
3.3.90.39	OUTROS SERVIÇOS DE TERCEIROS - PESSOA JURÍDICA	1.311.46.500.002	18.000,00			
3.3.90.39	OUTROS SERVIÇOS DE TERCEIROS - PESSOA JURÍDICA	1.311.47.500.005	10.000,00			
3.3.90.39	OUTROS SERVIÇOS DE TERCEIROS - PESSOA JURÍDICA	1.311.48.500.006	21.000,00			
3.3.90.92	DESPESAS DE EXERCÍCIOS ANTERIORES	1.001.01.001.001	1.000,00			
3.3.90.93	INDENIZAÇÕES E RESTITUIÇÕES	1.001.01.001.001	1.000,00			
4.0.00.00	DESPESAS DE CAPITAL					48.000,00
4.4.00.00	INVESTIMENTOS				48.000,00	
4.4.90.00	APLICAÇÕES DIRETAS			48.000,00		
4.4.90.52	EQUIPAMENTOS E MATERIAL PERMANENTE	1.001.01.001.001	43.000,00			
4.4.90.61	AQUISIÇÃO DE IMÓVEIS	1.001.01.001.001	5.000,00			
9.0.00.00	RESERVA DE CONTINGÊNCIA					12.000,00
9.9.00.00	RESERVA DE CONTINGÊNCIA				12.000,00	
9.9.99.00	A DEFINIR			12.000,00		
9.9.99.99	A CLASSIFICAR	1.001.01.001.001	12.000,00			
TOTAL						1.338.000,00

NATUREZA DA DESPESA POR ORGÃO

PODER	05 FUNDOS					
ORGÃO	04 SERVIÇO AUTÔNOMO DE ÁGUA E ESGOTO - SAAE					
Código	Especificação	F.R.-C.A.	Elemento	Modalidade	Grupo	Categoria Econômica
3.0.00.00	DESPESAS CORRENTES					1.121.000,00
3.1.00.00	PESSOAL E ENCARGOS SOCIAIS				370.000,00	
3.1.90.00	APLICAÇÕES DIRETAS			370.000,00		
3.1.90.04	CONTRATAÇÃO POR TEMPO DETERMINADO	1.001.01.001.001	113.000,00			
3.1.90.11	VENCIMENTOS E VANTAGENS FIXAS - PESSOAL CIVIL	1.001.01.001.001	204.000,00			
3.1.90.13	OBRIGAÇÕES PATRONAIS	1.001.01.001.001	50.000,00			
3.1.90.16	OUTRAS DESPESAS VARIÁVEIS - PESSOAL CIVIL	1.001.01.001.001	1.000,00			
3.1.90.91	SENTENÇAS JUDICIAIS	1.001.01.001.001	1.000,00			
3.1.90.94	INDENZAÇÕES E RESTITUIÇÕES TRABALHISTAS	1.001.01.001.001	1.000,00			
3.3.00.00	OUTRAS DESPESAS CORRENTES				751.000,00	
3.3.90.00	APLICAÇÕES DIRETAS			751.000,00		
3.3.90.14	DIÁRIAS - PESSOAL CIVIL	1.001.01.001.001	1.000,00			
3.3.90.30	MATERIAL DE CONSUMO	1.001.01.001.001	250.000,00			
3.3.90.35	SERVIÇOS DE CONSULTORIA	1.001.01.001.001	1.000,00			
3.3.90.36	OUTROS SERVIÇOS DE TERCEIROS - PESSOA FÍSICA	1.001.01.001.001	15.000,00			
3.3.90.39	OUTROS SERVIÇOS DE TERCEIROS - PESSOA JURÍDICA	1.001.01.001.001	308.000,00			
3.3.90.30	OUTROS SERVIÇOS DE TERCEIROS - PESSOA JURÍDICA	1.940.81.621.001	173.000,00			
3.3.90.91	SENTENÇAS JUDICIAIS	1.001.01.001.001	1.000,00			
3.3.90.92	DESPESAS DE EXERCÍCIOS ANTERIORES	1.001.01.001.001	1.000,00			
3.3.90.93	INDENZAÇÕES E RESTITUIÇÕES	1.001.01.001.001	1.000,00			
4.0.00.00	DESPESAS DE CAPITAL					25.000,00
4.4.00.00	INVESTIMENTOS				25.000,00	
4.4.90.00	APLICAÇÕES DIRETAS			25.000,00		
4.4.90.51	OBRAS E INSTALAÇÕES	1.001.01.001.001	10.000,00			
4.4.90.52	EQUIPAMENTOS E MATERIAL PERMANENTE	1.001.01.001.001	15.000,00			
9.0.00.00	RESERVA DE CONTINGÊNCIA					10.000,00
9.9.00.00	RESERVA DE CONTINGÊNCIA				10.000,00	
9.9.99.00	A DEFINIR			10.000,00		
9.9.99.99	A CLASSIFICAR	1.001.01.621.001	10.000,00			
TOTAL						1.156.000,00

Beltrame

**PREFEITURA MUNICIPAL DE XEXÉU**

AV. MÁRIO MELO - CNPJ:12888517/0001-48

Orçamento Programa - Exercício de 2018

Anexo 02

Page 20

LeiData

NATUREZA DA DESPESA POR ORGÃO

Código	Especificação	F.R.-C.A.	Elemento	Modalidade	Grupo	Categoria Econômica
PODER ORGÃO	03 - FUNDOS 05 - FUNDO DE DESENVOLVIMENTO MUNICIPAL - FEM					
3.0.00.00	DESPESAS CORRENTES					3.000.00
3.3.00.00	OUTRAS DESPESAS CORRENTES				3.000.00	
3.3.90.00	APLICAÇÕES DIRETAS			3.000.00		
3.3.90.30	MATERIAL DE CONSUMO	1.940.81.110.002	1.000.00			
3.3.90.36	OUTROS SERVIÇOS DE TERCEIROS - PESSOA FÍSICA	1.940.81.110.002	1.000.00			
3.3.90.39	OUTROS SERVIÇOS DE TERCEIROS - PESSOA JURÍDICA	1.940.81.110.002	1.000.00			
4.0.00.00	DESPESAS DE CAPITAL					705.000.00
4.4.00.00	INVESTIMENTOS				705.000.00	
4.4.90.00	APLICAÇÕES DIRETAS			705.000.00		
4.4.90.51	OBRAS E INSTALAÇÕES	1.940.81.110.002	700.000.00			
4.4.90.52	EQUIPAMENTOS E MATERIAL PERMANENTE	1.940.81.110.002	5.000.00			
TOTAL						708.300.00

NATUREZA DA DESPESA POR ORGÃO

PODER ORGÃO						
03 FUNDOS						
05 FUNDO MUNICIPAL DE EDUCAÇÃO - FME						
Código	Especificação	F.R.+C.A.	Elemento	Modalidade	Grupo	Categoria Econômica
3.0.00.00	DESPESAS CORRENTES					21.376.000,00
3.1.00.00	PESSOAL E ENCARGOS SOCIAIS				5.925.000,00	
3.1.90.00	APLICAÇÕES DIRETAS			15.925.000,00		
3.1.90.04	CONTRATAÇÃO POR TEMPO DETERMINADO	1.001.01.001.001	1.000,00			
3.1.90.04	CONTRATAÇÃO POR TEMPO DETERMINADO	1.111.02.001.001	12.000,00			
3.1.90.04	CONTRATAÇÃO POR TEMPO DETERMINADO	1.112.08.250.001	2.838.000,00			
3.1.90.04	CONTRATAÇÃO POR TEMPO DETERMINADO	1.113.08.250.001	750.000,00			
3.1.90.11	VENCIMENTOS E VANTAGENS FIXAS - PESSOAL CIVIL	1.001.01.001.001	1.000,00			
3.1.90.11	VENCIMENTOS E VANTAGENS FIXAS - PESSOAL CIVIL	1.111.02.001.001	902.000,00			
3.1.90.11	VENCIMENTOS E VANTAGENS FIXAS - PESSOAL CIVIL	1.112.08.250.001	7.245.000,00			
3.1.90.11	VENCIMENTOS E VANTAGENS FIXAS - PESSOAL CIVIL	1.113.08.250.001	1.232.000,00			
3.1.90.11	VENCIMENTOS E VANTAGENS FIXAS - PESSOAL CIVIL	1.114.08.250.002	699.000,00			
3.1.90.13	OBRIGAÇÕES PATRONAIS	1.001.01.001.001	1.000,00			
3.1.90.13	OBRIGAÇÕES PATRONAIS	1.111.02.001.001	2.000,00			
3.1.90.13	OBRIGAÇÕES PATRONAIS	1.112.08.250.001	1.817.000,00			
3.1.90.13	OBRIGAÇÕES PATRONAIS	1.113.08.250.001	418.000,00			
3.1.90.94	INDENIZAÇÕES E RESTITUIÇÕES TRABALHISTAS	1.001.01.001.001	5.000,00			
3.1.90.94	INDENIZAÇÕES E RESTITUIÇÕES TRABALHISTAS	1.111.02.001.001	2.000,00			
3.3.00.00	OUTRAS DESPESAS CORRENTES				5.451.000,00	
3.3.90.00	APLICAÇÕES DIRETAS			5.451.000,00		
3.3.90.08	OUTROS BENEFÍCIOS ASSISTENCIAIS DO SERVIDOR E DO MI	1.001.01.001.001	1.000,00			
3.3.90.14	DIÁRIAS - PESSOAL CIVIL	1.001.01.001.001	2.000,00			
3.3.90.14	DIÁRIAS - PESSOAL CIVIL	1.111.02.001.001	15.000,00			
3.3.90.18	AUXÍLIO FINANCEIRO A ESTUDANTES	1.111.02.001.001	100.000,00			
3.3.90.18	AUXÍLIO FINANCEIRO A ESTUDANTES	1.114.08.250.002	781.000,00			
3.3.90.30	MATERIAL DE CONSUMO	1.001.01.001.001	80.000,00			
3.3.90.30	MATERIAL DE CONSUMO	1.111.02.001.001	431.000,00			
3.3.90.30	MATERIAL DE CONSUMO	1.115.03.200.003	125.000,00			
3.3.90.30	MATERIAL DE CONSUMO	1.116.13.200.011	2.000,00			
3.3.90.30	MATERIAL DE CONSUMO	1.117.15.200.004	1.005.000,00			
3.3.90.30	MATERIAL DE CONSUMO	1.190.12.200.012	8.000,00			
3.3.90.31	PREMIAÇÕES CULTURAIS, ARTÍSTICAS, CIENTÍFICAS, DESPO	1.001.01.001.001	1.000,00			
3.3.90.32	MATERIAL, BEM OU SERVIÇO PARA DISTRIBUIÇÃO GRATUITA	1.001.01.001.001	30.000,00			
3.3.90.32	MATERIAL, BEM OU SERVIÇO PARA DISTRIBUIÇÃO GRATUITA	1.111.02.001.001	92.000,00			
3.3.90.33	PASSAGENS E DESPESAS COM LOCOMOÇÃO	1.001.01.001.001	1.000,00			
3.3.90.36	SERVIÇOS DE CONSULTORIA	1.001.01.001.001	15.000,00			
3.3.90.36	OUTROS SERVIÇOS DE TERCEIROS - PESSOA FÍSICA	1.001.01.001.001	10.000,00			
3.3.90.36	OUTROS SERVIÇOS DE TERCEIROS - PESSOA FÍSICA	1.111.02.001.001	51.000,00			
3.3.90.36	OUTROS SERVIÇOS DE TERCEIROS - PESSOA FÍSICA	1.116.13.200.011	1.000,00			

[Handwritten signature]



PREFEITURA MUNICIPAL DE XEXÉU

AV. MÁRIO MELO - CNPJ:12888517/0001-48

Orçamento Programa - Exercício de 2018

Anexo 02

Page 22

LeiData

NATUREZA DA DESPESA POR ORGÃO

PODER ORGÃO	03. FUNDOS 06. FUNDO MUNICIPAL DE EDUCAÇÃO - FME					
Código	Especificação	F.R.-C.A.	Elemento	Modalidade	Grupo	Categoria Econômica
3.3.90.36	OUTROS SERVIÇOS DE TERCEIROS - PESSOA FÍSICA	1.117.15.200.004	1.000,00			
3.3.90.36	OUTROS SERVIÇOS DE TERCEIROS - PESSOA FÍSICA	1.190.12.200.012	5.000,00			
3.3.90.39	OUTROS SERVIÇOS DE TERCEIROS - PESSOA JURÍDICA	1.001.01.001.001	1.112.000,00			
3.3.90.39	OUTROS SERVIÇOS DE TERCEIROS - PESSOA JURÍDICA	1.111.02.001.001	841.000,00			
3.3.90.39	OUTROS SERVIÇOS DE TERCEIROS - PESSOA JURÍDICA	1.115.03.200.003	613.000,00			
3.3.90.39	OUTROS SERVIÇOS DE TERCEIROS - PESSOA JURÍDICA	1.116.13.200.011	2.000,00			
3.3.90.39	OUTROS SERVIÇOS DE TERCEIROS - PESSOA JURÍDICA	1.117.15.200.004	1.000,00			
3.3.90.39	OUTROS SERVIÇOS DE TERCEIROS - PESSOA JURÍDICA	1.119.23.200.006	92.000,00			
3.3.90.39	OUTROS SERVIÇOS DE TERCEIROS - PESSOA JURÍDICA	1.190.12.200.012	25.000,00			
3.3.90.93	INDENIZAÇÕES E RESTITUIÇÕES	1.001.01.001.001	5.000,00			
3.3.90.93	INDENIZAÇÕES E RESTITUIÇÕES	1.111.02.001.001	2.000,00			
4.0.00.00	DESPESAS DE CAPITAL					3.605.000,00
4.4.00.00	INVESTIMENTOS				3.605.000,00	
4.4.90.00	APLICAÇÕES DIRETAS			3.605.000,00		
4.4.90.51	OBRAS E INSTALAÇÕES	1.111.02.001.001	30.000,00			
4.4.90.51	OBRAS E INSTALAÇÕES	1.120.80.200.007	2.690.000,00			
4.4.90.52	EQUIPAMENTOS E MATERIAL PERMANENTE	1.001.01.001.001	20.000,00			
4.4.90.52	EQUIPAMENTOS E MATERIAL PERMANENTE	1.111.02.001.001	55.000,00			
4.4.90.52	EQUIPAMENTOS E MATERIAL PERMANENTE	1.120.80.200.007	800.000,00			
4.4.90.61	AQUISIÇÃO DE IMÓVEIS	1.001.01.001.001	10.000,00			
9.0.00.00	RESERVA DE CONTINGÊNCIA					210.000,00
9.9.00.00	RESERVA DE CONTINGÊNCIA				210.000,00	
9.9.99.00	A DEFINIR			210.000,00		
9.9.99.99	A CLASSIFICAR	1.111.02.001.001	210.000,00			
TOTAL						25.191.000,00



PREFEITURA MUNICIPAL DE XEXÉU

AV. MÁRIO MELO - CNPJ:12888517/0001-48

Orçamento Programa: - Exercício de 2018

Anexo 02

Page 23

LeiData

NATUREZA DA DESPESA POR ORGÃO

TOTAL GERAL

49.342.000,00

**PREFEITURA MUNICIPAL DE XEXÉU**

AV. MÁRIO MELO - CNPJ 12888517/0001-48

Orçamento Programa - Exercício de 2018

NATUREZA DA DESPESA POR ORGÃO E UNIDADE

Anexo 02

Page 1

Let: , Data:

Código	Especificação	F.R.-C.A.	Elemento	Modalidade	Grupo	Categoria Econômica
PODER	01 PODER LEGISLATIVO					
ORGÃO	01 CÂMARA MUNICIPAL					
UNIDADE	01 CORPO DELIBERATIVO DA CÂMARA					
3.0.00.00	DESPESAS CORRENTES					1.963.000,00
3.1.00.00	PESSOAL E ENCARGOS SOCIAIS				1.404.000,00	
3.1.90.00	APLICAÇÕES DIRETAS			1.454.000,00		
3.1.90.01	APOSENTADORIAS, RESERVA REMUNERADA E REFORMAS	1.001.01.001.001	6.000,00			
3.1.90.03	PENSÕES	1.001.01.001.001	5.000,00			
3.1.90.11	VENCIMENTOS E VANTAGENS FIXAS - PESSOAL CIVIL	1.001.01.001.001	1.170.000,00			
3.1.90.13	OBRIGAÇÕES PATRONAIS	1.001.01.001.001	187.000,00			
3.1.90.18	OUTRAS DESPESAS VARIÁVEIS - PESSOAL CIVIL	1.001.01.001.001	91.000,00			
3.1.90.92	DESPESAS DE EXERCÍCIOS ANTERIORES	1.001.01.001.001	5.000,00			
3.2.00.00	JUROS E ENCARGOS DA DÍVIDA				9.000,00	
3.2.90.00	APLICAÇÕES DIRETAS			9.000,00		
3.2.90.21	JUROS SOBRE A DÍVIDA POR CONTRATO	1.001.01.001.001	9.000,00			
3.3.00.00	OUTRAS DESPESAS CORRENTES				490.000,00	
3.3.90.00	APLICAÇÕES DIRETAS			490.000,00		
3.3.90.14	DIÁRIAS - PESSOAL CIVIL	1.001.01.001.001	60.000,00			
3.3.90.30	MATERIAL DE CONSUMO	1.001.01.001.001	63.000,00			
3.3.90.33	PASSAGENS E DESPESAS COM LOCOMOÇÃO	1.001.01.001.001	6.000,00			
3.3.90.35	SERVIÇOS DE CONSULTORIA	1.001.01.001.001	126.000,00			
3.3.90.36	OUTROS SERVIÇOS DE TERCEIROS - PESSOA FÍSICA	1.001.01.001.001	132.000,00			
3.3.90.39	OUTROS SERVIÇOS DE TERCEIROS - PESSOA JURÍDICA	1.001.01.001.001	99.000,00			
3.3.90.92	DESPESAS DE EXERCÍCIOS ANTERIORES	1.001.01.001.001	4.000,00			
4.0.00.00	DESPESAS DE CAPITAL					190.000,00
4.4.00.00	INVESTIMENTOS				151.000,00	
4.4.90.00	APLICAÇÕES DIRETAS			151.000,00		
4.4.90.51	OBRAS E INSTALAÇÕES	1.001.01.001.001	57.000,00			
4.4.90.52	EQUIPAMENTOS E MATERIAL PERMANENTE	1.001.01.001.001	94.000,00			
4.6.00.00	AMORTIZAÇÃO DA DÍVIDA				9.000,00	
4.6.90.00	APLICAÇÕES DIRETAS			9.000,00		
4.6.90.71	PRINCIPAL DA DÍVIDA CONTRATUAL RESGATADA	1.001.01.001.001	9.000,00			
TOTAL						2.123.000,00

**PREFEITURA MUNICIPAL DE XEXÉU**

AV. MÁRIO MELO - CNPJ 12888517/0001-48

Orçamento Programa - Exercício de 2018

NATUREZA DA DESPESA POR ORGÃO E UNIDADE

Anexo 02

Page 2

Lei: , Data:

PODER	02 - PODER EXECUTIVO					
ORGÃO	01 - GABINETE DO PREFEITO					
UNIDADE	00 - GABINETE DO PREFEITO					
Código	Especificação	F.R.-C.A.	Elemento	Modalidade	Grupo	Categoria Econômica
3.0.00.00	DESPESAS CORRENTES					597.500,00
3.1.00.00	PESSOAL E ENCARGOS SOCIAIS				511.500,00	
3.1.90.00	APLICAÇÕES DIRETAS			511.500,00		
3.1.90.04	CONTRATAÇÃO POR TEMPO DETERMINADO	1.001.01.001.001	1.500,00			
3.1.90.11	VENCIMENTOS E VANTAGENS FIXAS - PESSOAL CIVIL	1.001.01.001.001	400.000,00			
3.1.90.13	OBRIGAÇÕES PATRONAIS	1.001.01.001.001	110.000,00			
3.3.00.00	OUTRAS DESPESAS CORRENTES				86.000,00	
3.3.90.00	APLICAÇÕES DIRETAS			86.000,00		
3.3.90.14	DIÁRIAS - PESSOAL CIVIL	1.001.01.001.001	10.000,00			
3.3.90.30	MATERIAL DE CONSUMO	1.001.01.001.001	20.000,00			
3.3.90.33	PASSAGENS E DESPESAS COM LOCOMOÇÃO	1.001.01.001.001	1.000,00			
3.3.90.36	OUTROS SERVIÇOS DE TERCEIROS - PESSOA FÍSICA	1.001.01.001.001	15.000,00			
3.3.90.39	OUTROS SERVIÇOS DE TERCEIROS - PESSOA JURÍDICA	1.001.01.001.001	40.000,00			
4.0.00.00	DESPESAS DE CAPITAL					20.000,00
4.4.00.00	INVESTIMENTOS				20.000,00	
4.4.90.00	APLICAÇÕES DIRETAS			20.000,00		
4.4.90.52	EQUIPAMENTOS E MATERIAL PERMANENTE	1.001.01.001.001	5.000,00			
4.4.90.52	EQUIPAMENTOS E MATERIAL PERMANENTE	1.940.80.110.003	15.000,00			
TOTAL						617.500,00

Código	Especificação	F.R.-C.A.	Elemento	Modalidade	Grupo	Categoria Econômica
PODER	02 PODER EXECUTIVO					
ORGÃO	02 SECRETARIA DE GOVERNO E ARTICULAÇÃO POLITICA					
UNIDADE	00 SECRETARIA DE GOVERNO E ARTICULAÇÃO POLITICA					
3.0.00.00	DESPESAS CORRENTES					68.000,00
3.1.00.00	PESSOAL E ENCARGOS SOCIAIS				61.000,00	
3.1.90.00	APLICAÇÕES DIRETAS			61.000,00		
3.1.90.04	CONTRATAÇÃO POR TEMPO DETERMINADO	1.001.01.001.001	1.000,00			
3.1.90.11	VENCIMENTOS E VANTAGENS FIXAS - PESSOAL CIVIL	1.001.01.001.001	50.000,00			
3.1.90.13	OBRIGAÇÕES PATRONAIS	1.001.01.001.001	10.000,00			
3.2.00.00	OUTRAS DESPESAS CORRENTES				7.000,00	
3.2.90.00	APLICAÇÕES DIRETAS			7.000,00		
3.2.90.30	MATERIAL DE CONSUMO	1.001.01.001.001	3.000,00			
3.2.90.36	OUTROS SERVIÇOS DE TERCEIROS - PESSOA FISICA	1.001.01.001.001	2.000,00			
3.2.90.39	OUTROS SERVIÇOS DE TERCEIROS - PESSOA JURIDICA	1.001.01.001.001	2.000,00			
4.0.00.00	DESPESAS DE CAPITAL					2.000,00
4.4.00.00	INVESTIMENTOS				2.000,00	
4.4.90.00	APLICAÇÕES DIRETAS			2.000,00		
4.4.90.52	EQUIPAMENTOS E MATERIAL PERMANENTE	1.001.01.001.001	2.000,00			
TOTAL						70.000,00

Lucas



PREFEITURA MUNICIPAL DE XEXÉU

AV. MÁRIO MELO - CNPJ.12888517/0001-48

Orçamento Programa - Exercício de 2018

NATUREZA DA DESPESA POR ORGÃO E UNIDADE

Anexo 02
Page 4

Lei: , Data:

Código	Especificação	F.R.-C.A.	Elemento	Modalidade	Grupo	Categoria Econômica
PODER	02 - PODER EXECUTIVO					
ORGÃO	03 - SECRETARIA DE ORÇAMENTO PARTICIPATIVO					
UNIDADE	00 - SECRETARIA DO ORÇAMENTO PARTICIPATIVO					
3.0.00.00	DESPESAS CORRENTES					67.000,00
3.1.00.00	PESSOAL E ENCARGOS SOCIAIS				61.000,00	
3.1.90.00	APLICAÇÕES DIRETAS			61.000,00		
3.1.90.04	CONTRATAÇÃO POR TEMPO DETERMINADO	1.001.01.001.001	1.000,00			
3.1.90.11	VENCIMENTOS E VANTAGENS FIXAS - PESSOAL CIVIL	1.001.01.001.001	50.000,00			
3.1.90.13	OBRIGAÇÕES PATRONAIS	1.001.01.001.001	10.000,00			
3.3.00.00	OUTRAS DESPESAS CORRENTES				6.000,00	
3.3.90.00	APLICAÇÕES DIRETAS			6.000,00		
3.3.90.30	MATERIAL DE CONSUMO	1.001.01.001.001	2.000,00			
3.3.90.36	OUTROS SERVIÇOS DE TERCEIROS - PESSOA FÍSICA	1.001.01.001.001	2.000,00			
3.3.90.39	OUTROS SERVIÇOS DE TERCEIROS - PESSOA JURÍDICA	1.001.01.001.001	2.000,00			
4.0.00.00	DESPESAS DE CAPITAL					1.000,00
4.4.00.00	INVESTIMENTOS				1.000,00	
4.4.90.00	APLICAÇÕES DIRETAS			1.000,00		
4.4.90.52	EQUIPAMENTOS E MATERIAL PERMANENTE	1.001.01.001.001	1.000,00			
TOTAL						68.000,00

Receipe

Código	Especificação	F.R.-C.A.	Elemento	Modalidade	Grupo	Categoria Econômica
PODER	02 - PODER EXECUTIVO					
ORGÃO	04 - SECRETARIA DE ADMINISTRAÇÃO, PLANEJAMENTO E COORDENAÇÃO					
UNIDADE	00 - SECRETARIA DE ADMINISTRAÇÃO, PLANEJAMENTO E COORDENAÇÃO					
3.0.00.00	DESPESAS CORRENTES					1.597.000,00
3.1.00.00	PESSOAL E ENCARGOS SOCIAIS				620.000,00	
3.1.90.00	APLICAÇÕES DIRETAS			620.000,00		
3.1.90.04	CONTRATAÇÃO POR TEMPO DETERMINADO	1.001.01.001.001	120.000,00			
3.1.90.11	VENCIMENTOS E VANTAGENS FIXAS - PESSOAL CÍVIL	1.001.01.001.001	400.000,00			
3.1.90.13	OBRIGAÇÕES PATRONAIS	1.001.01.001.001	100.000,00			
3.3.00.00	OUTRAS DESPESAS CORRENTES				977.000,00	
3.3.50.00	TRANSFERÊNCIAS A INSTITUIÇÕES PRIVADAS SEM FINS LUCRAT			45.000,00		
3.3.50.41	CONTRIBUIÇÕES	1.001.01.001.001	30.000,00			
3.3.50.43	SUBVENÇÕES SOCIAIS	1.001.01.001.001	15.000,00			
3.3.73.00	Transferências a Consórcios Públicos mediante contrato de ra			2.000,00		
3.3.73.70	RATEIO PELA PARTICIPAÇÃO EM CONSORCIO PÚBLICO	1.001.01.001.001	2.000,00			
3.3.90.00	APLICAÇÕES DIRETAS			930.000,00		
3.3.90.14	DIÁRIAS - PESSOAL CÍVIL	1.001.01.001.001	15.000,00			
3.3.90.30	MATERIAL DE CONSUMO	1.001.01.001.001	201.000,00			
3.3.90.33	PASSAGENS E DESPESAS COM LOCOMOÇÃO	1.001.01.001.001	1.000,00			
3.3.90.35	SERVIÇOS DE CONSULTORIA	1.001.01.001.001	1.000,00			
3.3.90.36	OUTROS SERVIÇOS DE TERCEIROS - PESSOA FÍSICA	1.001.01.001.001	11.000,00			
3.3.90.39	OUTROS SERVIÇOS DE TERCEIROS - PESSOA JURÍDICA	1.001.01.001.001	701.000,00			
4.0.00.00	DESPESAS DE CAPITAL					141.000,00
4.4.00.00	INVESTIMENTOS				141.000,00	
4.4.90.00	TRANSFERÊNCIAS A INSTITUIÇÕES PRIVADAS SEM FINS LUCRAT			1.000,00		
4.4.90.42	AUXÍLIOS	1.001.01.001.001	1.000,00			
4.4.90.00	APLICAÇÕES DIRETAS			140.000,00		
4.4.90.52	EQUIPAMENTOS E MATERIAL PERMANENTE	1.001.01.001.001	20.000,00			
4.4.90.52	EQUIPAMENTOS E MATERIAL PERMANENTE	1.940.90.110.003	120.000,00			
TOTAL						1.738.000,00

[Assinatura]

**PREFEITURA MUNICIPAL DE XEXÉU**

AV. MÁRIO MELO - CNPJ: 12888517/0001-48

Orçamento Programa - Exercício de 2018

NATUREZA DA DESPESA POR ORGÃO E UNIDADE

Anexo 02

Page 6

Lei: , Data:

Código	Especificação	F.R.-C.A.	Elemento	Modalidade	Grupo	Categoria Econômica
PODER	02 - PODER EXECUTIVO					
ORGÃO	05 - SECRETARIA CULTURA, TURISMO E ESPORTES					
UNIDADE	00 - SECRETARIA DE CULTURA, TURISMO E ESPORTES					
3.0.00.00	DESPESAS CORRENTES					664.000,00
3.1.00.00	PESSOAL E ENCARGOS SOCIAIS				68.000,00	
3.1.90.00	APLICAÇÕES DIRETAS			68.000,00		
3.1.90.04	CONTRATAÇÃO POR TEMPO DETERMINADO	1.001.01.001.001	1.000,00			
3.1.90.11	VENCIMENTOS E VANTAGENS FIXAS - PESSOAL CIVIL	1.001.01.001.001	55.000,00			
3.1.90.13	OBRIGAÇÕES PATRONAIS	1.001.01.001.001	12.000,00			
3.3.00.00	OUTRAS DESPESAS CORRENTES				596.000,00	
3.3.90.00	TRANSFERÊNCIAS A INSTITUIÇÕES PRIVADAS SEM FINS LUCRATIVOS			31.000,00		
3.3.90.43	SUBVENÇÕES SOCIAIS	1.001.01.001.001	31.000,00			
3.3.90.00	APLICAÇÕES DIRETAS			565.000,00		
3.3.90.14	DIARIAS - PESSOAL CIVIL	1.001.01.001.001	1.000,00			
3.3.90.30	MATERIAL DE CONSUMO	1.001.01.001.001	29.000,00			
3.3.90.31	PREMIAÇÕES CULTURAIS, ARTÍSTICAS, CIENTÍFICAS, DESPORTIVAS	1.001.01.001.001	2.000,00			
3.3.90.32	MATERIAL, BEM OU SERVIÇO PARA DISTRIBUIÇÃO GRATUITA	1.001.01.001.001	3.000,00			
3.3.90.36	OUTROS SERVIÇOS DE TERCEIROS - PESSOA FÍSICA	1.001.01.001.001	15.000,00			
3.3.90.39	OUTROS SERVIÇOS DE TERCEIROS - PESSOA JURÍDICA	1.001.01.001.001	514.000,00			
3.3.90.48	OUTROS AUXÍLIOS FINANCEIROS A PESSOA FÍSICA	1.001.01.001.001	1.000,00			
4.0.00.00	DESPESAS DE CAPITAL					54.000,00
4.4.00.00	INVESTIMENTOS				54.000,00	
4.4.90.00	APLICAÇÕES DIRETAS			54.000,00		
4.4.90.52	EQUIPAMENTOS E MATERIAL PERMANENTE	0.001.01.001.001	1.000,00			
4.4.90.52	EQUIPAMENTOS E MATERIAL PERMANENTE	1.001.01.001.001	8.000,00			
4.4.90.52	EQUIPAMENTOS E MATERIAL PERMANENTE	1.940.80.110.003	45.000,00			
TOTAL						718.000,00

**PREFEITURA MUNICIPAL DE XEXÉU**

AV. MÁRIO MELO - CNPJ: 12888517/0001-48

Orçamento Programa - Exercício de 2018

NATUREZA DA DESPESA POR ORGÃO E UNIDADE

Anexo 02

Página 7

Lei: , Data:

Código	Especificação	F.R.-C.A.	Elemento	Modalidade	Grupo	Categoria Econômica
02	PODER EXECUTIVO					
06	SECRETARIA DE ASSISTÊNCIA SOCIAL CIDADANIA E JUVENTUDE					
00	SECRETARIA DE ASSISTÊNCIA SOCIAL CIDADANIA E JUVENTUDE					
3.0.00.00	DESPESAS CORRENTES					364.000,00
3.1.00.00	PESSOAL E ENCARGOS SOCIAIS				366.000,00	
3.1.90.00	APLICAÇÕES DIRETAS			366.000,00		
3.1.90.01	APOSENTADORIAS, RESERVA REMUNERADA E REFORMAS	1.001.01.001.001	127.000,00			
3.1.90.03	PENSÕES	1.001.01.001.001	1.000,00			
3.1.90.04	CONTRATAÇÃO POR TEMPO DETERMINADO	1.001.01.001.001	17.000,00			
3.1.90.05	OUTROS BENEFÍCIOS PREVIDENCIÁRIOS	1.001.01.001.001	1.000,00			
3.1.90.11	VENCIMENTOS E VANTAGENS FIXAS - PESSOAL CIVIL	1.001.01.001.001	200.000,00			
3.1.90.13	OBRIGAÇÕES PATRONAIS	1.001.01.001.001	40.000,00			
3.3.00.00	OUTRAS DESPESAS CORRENTES				6.000,00	
3.3.90.00	APLICAÇÕES DIRETAS			6.000,00		
3.3.90.14	DIÁRIAS - PESSOAL CIVIL	1.001.01.001.001	1.000,00			
3.3.90.30	MATERIAL DE CONSUMO	1.001.01.001.001	2.000,00			
3.3.90.33	PASSAGENS E DESPESAS COM LOCOMOÇÃO	1.001.01.001.001	1.000,00			
3.3.90.36	OUTROS SERVIÇOS DE TERCEIROS - PESSOA FÍSICA	1.001.01.001.001	2.000,00			
3.3.90.39	OUTROS SERVIÇOS DE TERCEIROS - PESSOA JURÍDICA	1.001.01.001.001	2.000,00			
4.0.00.00	DESPESAS DE CAPITAL					5.000,00
4.4.00.00	INVESTIMENTOS				5.000,00	
4.4.90.00	APLICAÇÕES DIRETAS			5.000,00		
4.4.90.52	EQUIPAMENTOS E MATERIAL PERMANENTE	1.001.01.001.001	5.000,00			
TOTAL						369.000,00

**PREFEITURA MUNICIPAL DE XEXÉU**

AV. MÁRIO MELO - CNPJ: 12888517/0001-48

Orçamento Programa - Exercício de 2018

NATUREZA DA DESPESA POR ORGÃO E UNIDADEAnexo 02
Page 8

Lei: , Data:

PODER	02 - PODER EXECUTIVO					
ORGÃO	07 - SECRETARIA DE EDUCAÇÃO					
UNIDADE	00 - SECRETARIA DE EDUCAÇÃO					
Código	Especificação	F.R.-C.A.	Elemento	Modalidade	Grupo	Categoria Econômica
3.0.00.00	DESPESAS CORRENTES					71.000,00
3.1.00.00	PESSOAL E ENCARGOS SOCIAIS				66.000,00	
3.1.90.00	APLICAÇÕES DIRETAS			66.000,00		
3.1.90.04	CONTRATAÇÃO POR TEMPO DETERMINADO	1.001.01.001.001	1.000,00			
3.1.90.11	VENCIMENTOS E VANTAGENS FIXAS - PESSOAL CIVIL	1.001.01.001.001	55.000,00			
3.1.90.13	OBRIGAÇÕES PATRONAIS	1.001.01.001.001	10.000,00			
3.3.00.00	OUTRAS DESPESAS CORRENTES				5.000,00	
3.3.90.00	APLICAÇÕES DIRETAS			5.000,00		
3.3.90.14	DIÁRIAS - PESSOAL CIVIL	1.001.01.001.001	1.000,00			
3.3.90.30	MATERIAL DE CONSUMO	1.001.01.001.001	1.000,00			
3.3.90.36	OUTROS SERVIÇOS DE TERCEIROS - PESSOA FÍSICA	1.001.01.001.001	1.000,00			
3.3.90.39	OUTROS SERVIÇOS DE TERCEIROS - PESSOA JURÍDICA	1.001.01.001.001	2.000,00			
TOTAL						71.000,00

Código	Especificação	F.R.-C.A.	Elemento	Modalidade	Grupo	Categoria econômica
PODER	02 - PODER EXECUTIVO					
ORGÃO	08 - SECRETARIA DE FINANÇAS E TESCOURARIA					
UNIDADE	00 - SECRETARIA DE FINANÇAS E TESCOURARIA					
3.0.00.00	DESPESAS CORRENTES					896.000,00
3.1.00.00	PESSOAL E ENCARGOS SOCIAIS				141.000,00	
3.1.50.00	APLICAÇÕES DIRETAS			141.000,00		
3.1.90.04	CONTRATAÇÃO POR TEMPO DETERMINADO	1.001.01.001.001	17.000,00			
3.1.90.11	VENCIMENTOS E VANTAGENS FIXAS - PESSOAL CIVIL	1.001.01.001.001	100.000,00			
3.1.90.13	OBRIGAÇÕES PATRONAIS	1.001.01.001.001	19.000,00			
3.1.90.92	DESPESAS DE EXERCÍCIOS ANTERIORES	1.001.01.001.001	2.000,00			
3.1.90.94	INDENIZAÇÕES E RESTITUIÇÕES TRABALHISTAS	1.001.01.001.001	3.000,00			
3.2.00.00	JUROS E ENCARGOS DA DÍVIDA				2.000,00	
3.2.50.00	APLICAÇÕES DIRETAS			2.000,00		
3.2.90.21	JUROS SOBRE A DÍVIDA POR CONTRATO	1.001.01.001.001	1.000,00			
3.2.90.22	OUTROS ENCARGOS SOBRE A DÍVIDA POR CONTRATO	1.001.01.001.001	1.000,00			
3.3.00.00	OUTRAS DESPESAS CORRENTES				523.000,00	
3.3.90.00	APLICAÇÕES DIRETAS			523.000,00		
3.3.90.14	DIÁRIAS - PESSOAL CIVIL	1.001.01.001.001	5.000,00			
3.3.90.30	MATERIAL DE CONSUMO	1.001.01.001.001	1.000,00			
3.3.90.36	OUTROS SERVIÇOS DE TERCEIROS - PESSOA FÍSICA	1.001.01.001.001	1.000,00			
3.3.90.39	OUTROS SERVIÇOS DE TERCEIROS - PESSOA JURÍDICA	1.001.01.001.001	110.000,00			
3.3.90.47	OBRIGAÇÕES TRIBUTÁRIAS E CONTRIBUTIVAS	1.001.01.001.001	390.000,00			
3.3.90.91	SENTENÇAS JUDICIAIS	1.001.01.001.001	1.000,00			
3.3.90.92	DESPESAS DE EXERCÍCIOS ANTERIORES	1.001.01.001.001	5.000,00			
3.3.90.93	INDENIZAÇÕES E RESTITUIÇÕES	1.001.01.001.001	10.000,00			
4.0.00.00	DESPESAS DE CAPITAL					385.000,00
4.4.00.00	INVESTIMENTOS				5.000,00	
4.4.90.00	APLICAÇÕES DIRETAS			5.000,00		
4.4.90.52	EQUIPAMENTOS E MATERIAL PERMANENTE	1.001.01.001.001	5.000,00			
4.6.00.00	AMORTIZAÇÃO DA DÍVIDA				380.000,00	
4.6.90.00	APLICAÇÕES DIRETAS			380.000,00		
4.6.90.71	PRINCIPAL DA DÍVIDA CONTRATUAL RESGATADA	1.001.01.001.001	380.000,00			
9.0.00.00	RESERVA DE CONTINGÊNCIA					181.000,00
9.9.00.00	RESERVA DE CONTINGÊNCIA				181.000,00	
9.9.99.00	A DEFINIR			181.000,00		
9.9.99.99	A CLASSIFICAR	1.001.01.001.001	181.000,00			
TOTAL						1.232.000,00

Devidamente

PODER		02 - PODER EXECUTIVO				
ORGÃO		09 - SECRETARIA DE OBRAS, TRANSPORTE E SERVIÇOS PÚBLICOS				
UNIDADE		00 - SECRETARIA DE OBRAS, TRANSPORTE E SERVIÇOS PÚBLICOS				
Código	Especificação	F.R.-C.A.	Elemento	Modalidade	Grupo	Categoria Econômica
3.0.00.00	DESPESAS CORRENTES					2.653.000,00
3.1.00.00	PESSOAL E ENCARGOS SOCIAIS				945.000,00	
3.1.90.00	APLICAÇÕES DIRETAS			945.000,00		
3.1.90.04	CONTRATAÇÃO POR TEMPO DETERMINADO	1.001.01.001.001	138.000,00			
3.1.90.11	VENCIMENTOS E VANTAGENS FIXAS - PESSOAL CIVIL	1.001.01.001.001	664.000,00			
3.1.90.13	OBRIGAÇÕES PATRONAIS	1.001.01.001.001	148.000,00			
3.3.00.00	OUTRAS DESPESAS CORRENTES				1.708.000,00	
3.3.90.00	APLICAÇÕES DIRETAS			1.708.000,00		
3.3.90.14	DIÁRIAS - PESSOAL CIVIL	1.001.01.001.001	3.000,00			
3.3.90.30	MATERIAL DE CONSUMO	1.001.01.001.001	119.000,00			
3.3.90.36	OUTROS SERVIÇOS DE TERCEIROS - PESSOA FÍSICA	1.001.01.001.001	248.000,00			
3.3.90.37	LOCAÇÃO DE MÃO-DE-OBRA	1.001.01.001.001	4.000,00			
3.3.90.39	OUTROS SERVIÇOS DE TERCEIROS - PESSOA JURÍDICA	1.001.01.001.001	1.334.000,00			
4.0.00.00	DESPESAS DE CAPITAL					1.897.000,00
4.4.00.00	INVESTIMENTOS				1.897.000,00	
4.4.90.00	APLICAÇÕES DIRETAS			1.897.000,00		
4.4.90.51	OBRAS E INSTALAÇÕES	0.001.01.001.001	8.000,00			
4.4.90.51	OBRAS E INSTALAÇÕES	1.001.01.001.001	48.000,00			
4.4.90.51	OBRAS E INSTALAÇÕES	1.940.50.110.003	810.000,00			
4.4.90.51	OBRAS E INSTALAÇÕES	1.940.80.110.001	458.000,00			
4.4.90.51	OBRAS E INSTALAÇÕES	1.940.80.110.003	270.000,00			
4.4.90.52	EQUIPAMENTOS E MATERIAL PERMANENTE	0.001.01.001.001	6.000,00			
4.4.90.52	EQUIPAMENTOS E MATERIAL PERMANENTE	1.001.01.001.001	98.000,00			
4.4.90.52	EQUIPAMENTOS E MATERIAL PERMANENTE	1.940.80.110.001	10.000,00			
4.4.90.52	EQUIPAMENTOS E MATERIAL PERMANENTE	1.940.80.110.003	20.000,00			
4.4.90.61	AQUISIÇÃO DE MÓVEIS	1.001.01.001.001	10.000,00			
TOTAL						4.350.000,00

Assinado por

Código	Especificação	F.R.-C.A.	Elemento	Modalidade	Grupo	Categoria Econômica
PODER	02 PODER EXECUTIVO					
ORGÃO	10 SECRETARIA DE SAÚDE					
UNIDADE	00 SECRETARIA DE SAÚDE					
3.0.00.00	DESPESAS CORRENTES					7.000.00
3.1.00.00	PESSOAL E ENCARGOS SOCIAIS				3.000.00	
3.1.90.00	APLICAÇÕES DIRETAS			3.000.00		
3.1.90.04	CONTRATAÇÃO POR TEMPO DETERMINADO	1.001.01.001.001	1.000,00			
3.1.90.11	VENCIMENTOS E VANTAGENS FIXAS - PESSOAL CIVIL	1.001.01.001.001	1.000,00			
3.1.90.13	OBRIGAÇÕES PATRONAIS	1.001.01.001.001	1.000,00			
3.3.00.00	OUTRAS DESPESAS CORRENTES				4.000.00	
3.3.90.00	APLICAÇÕES DIRETAS			4.000.00		
3.3.90.14	DIÁRIAS - PESSOAL CIVIL	1.001.01.001.001	1.000,00			
3.3.90.30	MATERIAL DE CONSUMO	1.001.01.001.001	1.000,00			
3.3.90.36	OUTROS SERVIÇOS DE TERCEIROS - PESSOA FÍSICA	1.001.01.001.001	1.000,00			
3.3.90.39	OUTROS SERVIÇOS DE TERCEIROS - PESSOA JURÍDICA	1.001.01.001.001	1.000,00			
TOTAL						7.000.00

Decepe

PODER	02 - PODER EXECUTIVO					
ORGÃO	11 - SECRETARIA DE AGRICULTURA E MEIO AMBIENTE					
UNIDADE	00 - SECRETARIA DE AGRICULTURA E MEIO AMBIENTE					
Código	Especificação	F.R.-C.A.	Elemento	Modalidade	Grupo	Categoria Econômica
3.0.00.00	DESPESAS CORRENTES					112.000,00
3.1.00.00	PESSOAL E ENCARGOS SOCIAIS				81.000,00	
3.1.90.00	APLICAÇÕES DIRETAS			81.000,00		
3.1.90.04	CONTRATAÇÃO POR TEMPO DETERMINADO	1.001.01.001.001	1.000,00			
3.1.90.11	VENCIMENTOS E VANTAGENS FIXAS - PESSOAL CIVIL	1.001.01.001.001	65.000,00			
3.1.90.13	OBRIGAÇÕES PATRONAIS	1.001.01.001.001	15.000,00			
3.3.00.00	OUTRAS DESPESAS CORRENTES				31.000,00	
3.3.90.00	APLICAÇÕES DIRETAS			31.000,00		
3.3.90.14	DIÁRIAS - PESSOAL CIVIL	1.001.01.001.001	1.000,00			
3.3.90.30	MATERIAL DE CONSUMO	1.001.01.001.001	7.000,00			
3.3.90.32	MATERIAL, BEM OU SERVIÇO PARA DISTRIBUIÇÃO GRATUITA	1.001.01.001.001	3.000,00			
3.3.90.35	SERVIÇOS DE CONSULTORIA	1.001.01.001.001	1.000,00			
3.3.90.38	OUTROS SERVIÇOS DE TERCEIROS - PESSOA FÍSICA	1.001.01.001.001	10.000,00			
3.3.90.39	OUTROS SERVIÇOS DE TERCEIROS - PESSOA JURÍDICA	1.001.01.001.001	9.000,00			
4.0.00.00	DESPESAS DE CAPITAL					56.000,00
4.4.00.00	INVESTIMENTOS				56.000,00	
4.4.90.00	APLICAÇÕES DIRETAS			56.000,00		
4.4.90.52	EQUIPAMENTOS E MATERIAL PERMANENTE	0.001.01.001.001	1.000,00			
4.4.90.52	EQUIPAMENTOS E MATERIAL PERMANENTE	1.001.01.001.001	5.000,00			
4.4.90.52	EQUIPAMENTOS E MATERIAL PERMANENTE	1.940.80.110.003	50.000,00			
TOTAL						168.000,00

[Assinatura manuscrita]

PODER		02 - PODER EXECUTIVO				
ORGÃO		12 - SECRETARIA DE GESTÃO DISTRITAL				
UNIDADE		00 - SECRETARIA DE GESTÃO DISTRITAL				
Código	Especificação	F.R.-C.A.	Elemento	Modalidade	Grupo	Categoria Econômica
3.0.00.00	DESPESAS CORRENTES					6.000,00
3.1.00.00	PESSOAL E ENCARGOS SOCIAIS				2.000,00	
3.1.90.00	APLICAÇÕES DIRETAS			2.000,00		
3.1.90.04	CONTRATAÇÃO POR TEMPO DETERMINADO	1.001.01.001.001	1.000,00			
3.1.90.11	VENCIMENTOS E VANTAGENS FIXAS - PESSOAL CIVIL	1.001.01.001.001	1.000,00			
3.2.00.00	OUTRAS DESPESAS CORRENTES				4.000,00	
3.3.90.00	APLICAÇÕES DIRETAS			4.000,00		
3.3.90.14	DIÁRIAS - PESSOAL CIVIL	1.001.01.001.001	1.000,00			
3.3.90.30	MATERIAL DE CONSUMO	1.001.01.001.001	1.000,00			
3.3.90.36	OUTROS SERVIÇOS DE TERCEIROS - PESSOA FÍSICA	1.001.01.001.001	1.000,00			
3.3.90.38	OUTROS SERVIÇOS DE TERCEIROS - PESSOA JURÍDICA	1.001.01.001.001	1.000,00			
T O T A L						6.000,00

Delegado

PODER		03 FUNDOS				
ORGÃO		01 FUNDO MUNICIPAL DE SAÚDE DE XEXÉU				
UNIDADE		00 FUNDO MUNICIPAL DE SAÚDE				
Código	Especificação	F.R.-C.A.	Elemento	Modalidade	Grupo	Categoria Econômica
3.0.00.00	DESPESAS CORRENTES					7.653.000,00
3.1.00.00	PESSOAL E ENCARGOS SOCIAIS				2.487.000,00	
3.1.90.00	APLICAÇÕES DIRETAS			2.467.000,00		
3.1.90.04	CONTRATAÇÃO POR TEMPO DETERMINADO	1.211.04.001.001	542.000,00			
3.1.90.04	CONTRATAÇÃO POR TEMPO DETERMINADO	1.212.26.300.005	143.000,00			
3.1.90.04	CONTRATAÇÃO POR TEMPO DETERMINADO	1.212.27.300.002	21.000,00			
3.1.90.04	CONTRATAÇÃO POR TEMPO DETERMINADO	1.212.31.300.007	105.000,00			
3.1.90.04	CONTRATAÇÃO POR TEMPO DETERMINADO	1.213.32.300.011	166.000,00			
3.1.90.04	CONTRATAÇÃO POR TEMPO DETERMINADO	1.214.33.300.009	106.000,00			
3.1.90.04	CONTRATAÇÃO POR TEMPO DETERMINADO	1.215.35.300.013	40.000,00			
3.1.90.04	CONTRATAÇÃO POR TEMPO DETERMINADO	1.215.36.300.012	2.000,00			
3.1.90.11	VENCIMENTOS E VANTAGENS FIXAS - PESSOAL CIVIL	1.211.04.001.001	458.000,00			
3.1.90.11	VENCIMENTOS E VANTAGENS FIXAS - PESSOAL CIVIL	1.212.26.300.005	275.000,00			
3.1.90.11	VENCIMENTOS E VANTAGENS FIXAS - PESSOAL CIVIL	1.212.27.300.002	19.000,00			
3.1.90.11	VENCIMENTOS E VANTAGENS FIXAS - PESSOAL CIVIL	1.212.28.300.003	67.000,00			
3.1.90.11	VENCIMENTOS E VANTAGENS FIXAS - PESSOAL CIVIL	1.212.31.300.007	50.000,00			
3.1.90.11	VENCIMENTOS E VANTAGENS FIXAS - PESSOAL CIVIL	1.213.32.300.011	163.000,00			
3.1.90.11	VENCIMENTOS E VANTAGENS FIXAS - PESSOAL CIVIL	1.214.33.300.009	39.000,00			
3.1.90.11	VENCIMENTOS E VANTAGENS FIXAS - PESSOAL CIVIL	1.215.35.300.013	35.000,00			
3.1.90.11	VENCIMENTOS E VANTAGENS FIXAS - PESSOAL CIVIL	1.215.36.300.012	1.000,00			
3.1.90.13	OBRIGAÇÕES PATRONAIS	1.211.04.001.001	107.000,00			
3.1.90.13	OBRIGAÇÕES PATRONAIS	1.212.26.300.005	50.000,00			
3.1.90.13	OBRIGAÇÕES PATRONAIS	1.212.27.300.002	4.000,00			
3.1.90.13	OBRIGAÇÕES PATRONAIS	1.212.28.300.003	40.000,00			
3.1.90.13	OBRIGAÇÕES PATRONAIS	1.214.33.300.009	9.000,00			
3.1.90.13	OBRIGAÇÕES PATRONAIS	1.215.35.300.013	22.000,00			
3.1.90.13	OBRIGAÇÕES PATRONAIS	1.215.36.300.012	1.000,00			
3.1.90.16	OUTRAS DESPESAS VARIÁVEIS - PESSOAL CIVIL	1.211.04.001.001	1.000,00			
3.1.90.94	INDENIZAÇÕES E RESTITUIÇÕES TRABALHISTAS	1.211.04.001.001	1.000,00			
3.3.00.00	OUTRAS DESPESAS CORRENTES				5.186.500,00	
3.3.90.00	APLICAÇÕES DIRETAS			5.186.500,00		
3.3.90.14	DIÁRIAS - PESSOAL CIVIL	1.211.04.001.001	16.000,00			
3.3.90.30	MATERIAL DE CONSUMO	1.211.04.001.001	833.000,00			
3.3.90.30	MATERIAL DE CONSUMO	1.212.26.300.005	10.000,00			
3.3.90.30	MATERIAL DE CONSUMO	1.212.31.300.007	90.000,00			
3.3.90.30	MATERIAL DE CONSUMO	1.214.33.300.009	30.000,00			
3.3.90.30	MATERIAL DE CONSUMO	1.215.35.300.013	2.000,00			
3.3.90.30	MATERIAL DE CONSUMO	1.215.36.300.012	5.000,00			
3.3.90.30	MATERIAL DE CONSUMO	1.220.80.300.016	100.000,00			
3.3.90.30	MATERIAL DE CONSUMO	1.290.26.300.000	10.000,00			
3.3.90.32	MATERIAL, BEM OU SERVIÇO PARA DISTRIBUIÇÃO GRATUITA	1.211.04.001.001	210.000,00			
3.3.90.32	MATERIAL, BEM OU SERVIÇO PARA DISTRIBUIÇÃO GRATUITA	1.216.25.300.015	94.000,00			
3.3.90.33	PASSAGENS E DESPESAS COM LOCOMOÇÃO	1.211.04.001.001	3.000,00			
3.3.90.35	SERVIÇOS DE CONSULTORIA	1.211.04.001.001	1.000,00			
3.3.90.36	OUTROS SERVIÇOS DE TERCEIROS - PESSOA FÍSICA	1.211.04.001.001	133.000,00			
3.3.90.36	OUTROS SERVIÇOS DE TERCEIROS - PESSOA FÍSICA	1.214.33.300.009	5.000,00			

Beelme

**PREFEITURA MUNICIPAL DE XEXÉU**

AV. MÁRIO MELO - CNPJ:12889517/0001-48

Orçamento Programa - Exercício de 2018

NATUREZA DA DESPESA POR ORGÃO E UNIDADE

Anexo 02

Page 15

Lei: , Data:

Código	Especificação	F.R.-C.A.	Elemento	Modalidade	Grupo	Categoria Econômica
PODER	03 FUNDOS					
ORGÃO	01 FUNDO MUNICIPAL DE SAÚDE DE XEXÉU					
UNIDADE	00 FUNDO MUNICIPAL DE SAÚDE					
3.3.90.36	OUTROS SERVIÇOS DE TERCEIROS - PESSOA FÍSICA	1.216.36.300.012	3.000,00			
3.3.90.39	OUTROS SERVIÇOS DE TERCEIROS - PESSOA JURÍDICA	1.211.04.001.001	1.646.500,00			
3.3.90.39	OUTROS SERVIÇOS DE TERCEIROS - PESSOA JURÍDICA	1.212.27.300.002	320.000,00			
3.3.90.39	OUTROS SERVIÇOS DE TERCEIROS - PESSOA JURÍDICA	1.212.28.300.003	320.000,00			
3.3.90.39	OUTROS SERVIÇOS DE TERCEIROS - PESSOA JURÍDICA	1.212.29.300.004	161.000,00			
3.3.90.39	OUTROS SERVIÇOS DE TERCEIROS - PESSOA JURÍDICA	1.212.30.300.006	308.000,00			
3.3.90.39	OUTROS SERVIÇOS DE TERCEIROS - PESSOA JURÍDICA	1.212.31.300.007	743.000,00			
3.3.90.39	OUTROS SERVIÇOS DE TERCEIROS - PESSOA JURÍDICA	1.214.33.300.009	10.000,00			
3.3.90.39	OUTROS SERVIÇOS DE TERCEIROS - PESSOA JURÍDICA	1.214.34.300.008	131.000,00			
3.3.90.39	OUTROS SERVIÇOS DE TERCEIROS - PESSOA JURÍDICA	1.216.36.300.012	3.000,00			
3.3.90.39	OUTROS SERVIÇOS DE TERCEIROS - PESSOA JURÍDICA	1.220.80.300.016	100.000,00			
3.3.90.48	OUTROS AUXÍLIOS FINANCEIROS A PESSOA FÍSICA	1.211.04.001.001	5.000,00			
3.3.90.92	DESPESAS DE EXERCÍCIOS ANTERIORES	1.211.04.001.001	1.000,00			
3.3.90.93	INDENIZAÇÕES E RESTITUIÇÕES	1.211.04.001.001	1.000,00			
4.0.00.00	DESPESAS DE CAPITAL					1.666.000,00
4.4.00.00	INVESTIMENTOS				1.666.000,00	
4.4.90.00	APLICAÇÕES DIRETAS			1.666.000,00		
4.4.90.51	OBRAS E INSTALAÇÕES	1.211.04.001.001	5.000,00			
4.4.90.51	OBRAS E INSTALAÇÕES	1.220.80.300.016	920.000,00			
4.4.90.52	EQUIPAMENTOS E MATERIAL PERMANENTE	1.211.04.001.001	160.000,00			
4.4.90.52	EQUIPAMENTOS E MATERIAL PERMANENTE	1.220.80.300.016	580.000,00			
4.4.90.61	AQUISIÇÃO DE IMÓVEIS	1.211.04.001.001	1.000,00			
TOTAL						9.319.500,00

PODER		03 FUNDOS				
ORGÃO		02 FUNDO MUNICIPAL DOS DIREITOS DA CRIANÇA E ADOLESCENTE				
UNIDADE		00 FUNDO MUNICIPAL DOS DIREITOS DA CRIANÇA E ADOLESCENTE				
Código	Especificação	F.R.-C.A.	Elemento	Modalidade	Grupo	Categoria Econômica
3.0.00.00	DESPESAS CORRENTES					11.000,00
3.1.00.00	PESSOAL E ENCARGOS SOCIAIS				3.000,00	
3.1.90.00	APLICAÇÕES DIRETAS			3.000,00		
3.1.90.04	CONTRATAÇÃO POR TEMPO DETERMINADO	1.001.01.001.001	1.000,00			
3.1.90.11	VENCIMENTOS E VANTAGENS FIXAS - PESSOAL CIVIL	1.001.01.001.001	1.000,00			
3.1.90.16	OUTRAS DESPESAS VARIÁVEIS - PESSOAL CIVIL	1.001.01.001.001	1.000,00			
3.3.00.00	OUTRAS DESPESAS CORRENTES				8.000,00	
3.3.90.00	APLICAÇÕES DIRETAS			8.000,00		
3.3.90.14	DIÁRIAS - PESSOAL CIVIL	1.001.01.001.001	1.000,00			
3.3.90.30	MATERIAL DE CONSUMO	1.001.01.001.001	1.000,00			
3.3.90.33	PASSAGENS E DESPESAS COM LOCOMOÇÃO	1.001.01.001.001	1.000,00			
3.3.90.35	SERVIÇOS DE CONSULTORIA	1.001.01.001.001	1.000,00			
3.3.90.36	OUTROS SERVIÇOS DE TERCEIROS - PESSOA FÍSICA	1.001.01.001.001	1.000,00			
3.3.90.39	OUTROS SERVIÇOS DE TERCEIROS - PESSOA JURÍDICA	1.001.01.001.001	1.000,00			
3.3.90.92	DESPESAS DE EXERCÍCIOS ANTERIORES	1.001.01.001.001	1.000,00			
3.3.90.93	INDENIZAÇÕES E RESTITUIÇÕES	1.001.01.001.001	1.000,00			
4.0.00.00	DESPESAS DE CAPITAL					1.000,00
4.4.00.00	INVESTIMENTOS				1.000,00	
4.4.90.00	APLICAÇÕES DIRETAS			1.000,00		
4.4.90.52	EQUIPAMENTOS E MATERIAL PERMANENTE	1.001.01.001.001	1.000,00			
TOTAL						12.000,00

Boel me

**PREFEITURA MUNICIPAL DE XEXÉU**

AV. MÁRIO MELO - CNPJ:12888517/0001-48

Orçamento Programa - Exercício de 2018

NATUREZA DA DESPESA POR ORGÃO E UNIDADE

Anexo 02

Page 17

Lei: , Data:

Código	Especificação	F.R.-C.A.	Elemento	Modalidade	Grupo	Categoria Econômica
03.0.00.00	DESPESAS CORRENTES					1.328.000,00
03.1.00.00	PESSOAL E ENCARGOS SOCIAIS				425.000,00	
03.1.90.00	APLICAÇÕES DIRETAS			425.000,00		
03.1.90.04	CONTRATAÇÃO POR TEMPO DETERMINADO	1.001.01.001.001	72.000,00			
03.1.90.04	CONTRATAÇÃO POR TEMPO DETERMINADO	1.311.41.500.018	38.000,00			
03.1.90.04	CONTRATAÇÃO POR TEMPO DETERMINADO	1.311.44.500.001	93.000,00			
03.1.90.04	CONTRATAÇÃO POR TEMPO DETERMINADO	1.311.45.500.003	71.000,00			
03.1.90.04	CONTRATAÇÃO POR TEMPO DETERMINADO	1.311.46.500.002	76.000,00			
03.1.90.04	CONTRATAÇÃO POR TEMPO DETERMINADO	1.311.47.500.005	2.000,00			
03.1.90.04	CONTRATAÇÃO POR TEMPO DETERMINADO	1.311.48.500.006	70.000,00			
03.1.90.11	VENCIMENTOS E VANTAGENS FIXAS - PESSOAL CIVIL	1.001.01.001.001	1.000,00			
03.1.90.13	OBRIGAÇÕES PATRONAIS	1.001.01.001.001	1.000,00			
03.1.90.94	INDENIZAÇÕES E RESTITUIÇÕES TRABALHISTAS	1.001.01.001.001	1.000,00			
03.3.00.00	OUTRAS DESPESAS CORRENTES				903.000,00	
03.3.90.00	APLICAÇÕES DIRETAS			903.000,00		
03.3.90.06	OUTROS BENEFÍCIOS ASSISTENCIAIS DO SERVIDOR E DO MI	1.001.01.001.001	1.000,00			
03.3.90.14	DIÁRIAS - PESSOAL CIVIL	1.001.01.001.001	26.000,00			
03.3.90.14	DIÁRIAS - PESSOAL CIVIL	1.311.47.500.005	1.000,00			
03.3.90.30	MATERIAL DE CONSUMO	1.001.01.001.001	172.000,00			
03.3.90.30	MATERIAL DE CONSUMO	1.311.41.500.018	10.000,00			
03.3.90.30	MATERIAL DE CONSUMO	1.311.42.500.004	2.000,00			
03.3.90.30	MATERIAL DE CONSUMO	1.311.44.500.001	10.000,00			
03.3.90.30	MATERIAL DE CONSUMO	1.311.45.500.003	10.000,00			
03.3.90.30	MATERIAL DE CONSUMO	1.311.45.500.013	2.000,00			
03.3.90.30	MATERIAL DE CONSUMO	1.311.47.500.005	8.000,00			
03.3.90.30	MATERIAL DE CONSUMO	1.311.48.500.006	20.000,00			
03.3.90.32	MATERIAL SEM OU SERVIÇO PARA DISTRIBUIÇÃO GRATUITA	1.001.01.001.001	280.000,00			
03.3.90.33	PASSAGENS E DESPESAS COM LOCOMOÇÃO	1.001.01.001.001	1.000,00			
03.3.90.35	SERVIÇOS DE CONSULTORIA	1.001.01.001.001	1.000,00			
03.3.90.36	OUTROS SERVIÇOS DE TERCEIROS - PESSOA FÍSICA	1.001.01.001.001	47.000,00			
03.3.90.36	OUTROS SERVIÇOS DE TERCEIROS - PESSOA FÍSICA	1.311.41.500.018	5.000,00			
03.3.90.36	OUTROS SERVIÇOS DE TERCEIROS - PESSOA FÍSICA	1.311.42.500.004	1.000,00			
03.3.90.36	OUTROS SERVIÇOS DE TERCEIROS - PESSOA FÍSICA	1.311.44.500.001	5.000,00			
03.3.90.36	OUTROS SERVIÇOS DE TERCEIROS - PESSOA FÍSICA	1.311.45.500.013	1.000,00			
03.3.90.36	OUTROS SERVIÇOS DE TERCEIROS - PESSOA FÍSICA	1.311.47.500.005	5.000,00			
03.3.90.39	OUTROS SERVIÇOS DE TERCEIROS - PESSOA JURÍDICA	1.001.01.001.001	212.000,00			
03.3.90.39	OUTROS SERVIÇOS DE TERCEIROS - PESSOA JURÍDICA	1.311.41.500.018	19.000,00			
03.3.90.39	OUTROS SERVIÇOS DE TERCEIROS - PESSOA JURÍDICA	1.311.42.500.004	2.000,00			
03.3.90.39	OUTROS SERVIÇOS DE TERCEIROS - PESSOA JURÍDICA	1.311.44.500.001	9.000,00			
03.3.90.39	OUTROS SERVIÇOS DE TERCEIROS - PESSOA JURÍDICA	1.311.45.500.013	2.000,00			
03.3.90.39	OUTROS SERVIÇOS DE TERCEIROS - PESSOA JURÍDICA	1.311.46.500.002	18.000,00			
03.3.90.39	OUTROS SERVIÇOS DE TERCEIROS - PESSOA JURÍDICA	1.311.47.500.005	10.000,00			
03.3.90.39	OUTROS SERVIÇOS DE TERCEIROS - PESSOA JURÍDICA	1.311.48.500.006	21.000,00			
03.3.90.02	DESPESAS DE EXERCÍCIOS ANTERIORES	1.001.01.001.001	1.000,00			
03.3.90.03	INDENIZAÇÕES E RESTITUIÇÕES	1.001.01.001.001	1.000,00			
4.0.00.00	DESPESAS DE CAPITAL					48.000,00



PREFEITURA MUNICIPAL DE XEXÉU

AV. MÁRIO MELO - CNPJ 12888517/0001-48

Orçamento Programa - Exercício de 2018

NATUREZA DA DESPESA POR ORGÃO E UNIDADE

Anexo 02

Página 18

Lei: , Data:

PODER. 09 FUNDOS						
ORGÃO 03 FUNDO MUNICIPAL DE ASSISTÊNCIA SOCIAL DE XEXÉU						
UNIDADE 03 FUNDO MUNICIPAL DE ASSISTÊNCIA SOCIAL						
Código	Especificação	F.R.-C.A.	Elemento	Modalidade	Grupo	Categoria Econômica
4.4.00.00	INVESTIMENTOS					
4.4.90.00	APLICAÇÕES DIRETAS			48.000,00	48.000,00	
4.4.90.52	EQUIPAMENTOS E MATERIAL PERMANENTE	1.001.01.001.001	43.000,00			
4.4.90.61	ADQUIÇÃO DE MÓVEIS	1.001.01.001.001	5.000,00			
8.0.00.00	RESERVA DE CONTINGÊNCIA					12.000,00
9.1.00.00	RESERVA DE CONTINGÊNCIA				12.000,00	
9.9.99.00	A DEFINIR			12.000,00		
9.9.99.99	A CLASSIFICAR	1.001.01.001.001	12.000,00			
TOTAL						1.388.000,00

Poder: 03 FUNDO						
Orgão: 04 - SERVIÇO AUTÔNOMO DE ÁGUA E ESGOTO - SAAE						
Unidade: 00 - SERVIÇO AUTÔNOMO DE ÁGUA E ESGOTO - SAAE						
Código	Especificação	F.R.-C.A.	Elemento	Modalidade	Grupo	Categoria Econômica
3.0.00.00	DESPESAS CORRENTES					1.121.000,00
3.1.00.00	PESSOAL E ENCARGOS SOCIAIS				370.000,00	
3.1.00.00	APLICAÇÕES DIRETAS			370.000,00		
3.1.90.04	CONTRATAÇÃO POR TEMPO DETERMINADO	1.001.01.001.001	113.000,00			
3.1.90.11	VENCIMENTOS E VANTAGENS FIXAS - PESSOAL CIVIL	1.001.01.001.001	204.000,00			
3.1.90.13	OBRIGAÇÕES PATRONAIS	1.001.01.001.001	50.000,00			
3.1.90.16	OUTRAS DESPESAS VARIÁVEIS - PESSOAL CIVIL	1.001.01.001.001	1.000,00			
3.1.90.91	SENTENÇAS JUDICIAIS	1.001.01.001.001	1.000,00			
3.1.90.94	INDENIZAÇÕES E RESTITUIÇÕES TRABALHISTAS	1.001.01.001.001	1.000,00			
3.3.00.00	OUTRAS DESPESAS CORRENTES				751.000,00	
3.3.90.00	APLICAÇÕES DIRETAS			751.000,00		
3.3.90.14	DIÁRIAS - PESSOAL CIVIL	1.001.01.001.001	1.000,00			
3.3.90.30	MATERIAL DE CONSUMO	1.001.01.001.001	250.000,00			
3.3.90.36	SERVIÇOS DE CONSULTORIA	1.001.01.001.001	1.000,00			
3.3.90.36	OUTROS SERVIÇOS DE TERCEIROS - PESSOA FÍSICA	1.001.01.001.001	15.000,00			
3.3.90.39	OUTROS SERVIÇOS DE TERCEIROS - PESSOA JURÍDICA	1.001.01.001.001	308.000,00			
3.3.90.39	OUTROS SERVIÇOS DE TERCEIROS - PESSOA JURÍDICA	1.940.81.821.001	173.000,00			
3.3.90.91	SENTENÇAS JUDICIAIS	1.001.01.001.001	1.000,00			
3.3.90.92	DESPESAS DE EXERCÍCIOS ANTERIORES	1.001.01.001.001	1.000,00			
3.3.90.93	INDENIZAÇÕES E RESTITUIÇÕES	1.001.01.001.001	1.000,00			
4.0.00.00	DESPESAS DE CAPITAL					25.000,00
4.4.00.00	INVESTIMENTOS				25.000,00	
4.4.90.00	APLICAÇÕES DIRETAS			25.000,00		
4.4.90.51	OBRAS E INSTALAÇÕES	1.001.01.001.001	10.000,00			
4.4.90.52	EQUIPAMENTOS E MATERIAL PERMANENTE	1.001.01.001.001	15.000,00			
9.0.00.00	RESERVA DE CONTINGÊNCIA					10.000,00
9.9.00.00	RESERVA DE CONTINGÊNCIA				10.000,00	
9.9.98.00	A DEFINIR					
9.9.98.99	A CLASSIFICAR	1.001.01.821.001	10.000,00			
TOTAL						1.156.000,00

Assinatura

**PREFEITURA MUNICIPAL DE XEXÉU**

AV. MÁRIO MELO - CNPJ:12888517/0001-48

Orçamento Programa - Exercício de 2018

NATUREZA DA DESPESA POR ORGÃO E UNIDADE

Anexo 02

Page 20

Lei: , Data:

Código	Especificação	F.R.-C.A.	Elemento	Modalidade	Grupo	Categoria Econômica
3.0.00.00	DESPESAS CORRENTES					3.000,00
3.3.00.00	OUTRAS DESPESAS CORRENTES				3.000,00	
3.3.90.00	APLICAÇÕES CRETAS			3.000,00		
3.3.90.33	MATERIAL DE CONSUMO	1.940.81.110.002	1.000,00			
3.3.90.36	OUTROS SERVIÇOS DE TERCEIROS - PESSOA FÍSICA	1.940.81.110.002	1.000,00			
3.3.90.39	OUTROS SERVIÇOS DE TERCEIROS - PESSOA JURÍDICA	1.940.81.110.002	1.000,00			
4.0.00.00	DESPESAS DE CAPITAL					705.000,00
4.4.00.00	INVESTIMENTOS				705.000,00	
4.4.90.00	APLICAÇÕES DIRETAS			705.000,00		
4.4.90.51	OBRAS E INSTALAÇÕES	1.940.81.110.002	700.000,00			
4.4.90.52	EQUIPAMENTOS E MATERIAL PERMANENTE	1.940.81.110.002	5.000,00			
TOTAL						708.000,00

**PREFEITURA MUNICIPAL DE XEXÉU**

AV. MÁRIO MELO - CNPJ:12888517/0001-48

Orçamento Programa - Exercício de 2018

NATUREZA DA DESPESA POR ORGÃO E UNIDADE

Anexo 02

Page 21

Lei: , Data:

Órgão	Unidade	Descrição	F.R.-C.A.	Elemento	Modalidade	Grupo	Categoria Econômica
03	05	FUNDO MUNICIPAL DE EDUCAÇÃO - FME					
01		FUNDO MUNICIPAL DE EDUCAÇÃO - FME					
3.0.00.00		DESPESAS CORRENTES					2.893.000,00
3.1.00.00		PESSOAL E ENCARGOS SOCIAIS				8.000,00	
3.1.90.00		APLICAÇÕES DIRETAS			8.000,00		
3.1.90.04		CONTRATAÇÃO POR TEMPO DETERMINADO	1.001.01.001.001	1.000,00			
3.1.90.11		VENCIMENTOS E VANTAGENS FIXAS - PESSOAL CIVIL	1.001.01.001.001	1.000,00			
3.1.90.12		OBRIGAÇÕES PATRONAIS	1.001.01.001.001	1.000,00			
3.1.90.94		INDENIZAÇÕES E RESTITUIÇÕES TRABALHISTAS	1.001.01.001.001	5.000,00			
3.3.00.00		OUTRAS DESPESAS CORRENTES				2.885.000,00	
3.3.90.00		APLICAÇÕES DIRETAS			2.885.000,00		
3.3.90.08		OUTROS BENEFÍCIOS ASSISTENCIAIS DO SERVIDOR E DO MI	1.001.01.001.001	1.000,00			
3.3.90.14		DIÁRIAS - PESSOAL CIVIL	1.001.01.001.001	2.000,00			
3.3.90.30		MATERIAL DE CONSUMO	1.001.01.001.001	80.000,00			
3.3.90.30		MATERIAL DE CONSUMO	1.111.02.001.001	3.000,00			
3.3.90.30		MATERIAL DE CONSUMO	1.116.13.200.011	2.000,00			
3.3.90.30		MATERIAL DE CONSUMO	1.117.15.200.004	1.005.000,00			
3.3.90.30		MATERIAL DE CONSUMO	1.190.12.200.012	8.000,00			
3.3.90.31		PREMIAÇÕES CULTURAIS, ARTÍSTICAS, CIENTÍFICAS, DESPO	1.001.01.001.001	1.000,00			
3.3.90.32		MATERIAL, SEM OU SERVIÇO PARA DISTRIBUIÇÃO GRATUITA	1.001.01.001.001	30.000,00			
3.3.90.33		PASSAGENS E DESPESAS COM LOCOMOÇÃO	1.001.01.001.001	1.000,00			
3.3.90.35		SERVIÇOS DE CONSULTORIA	1.001.01.001.001	16.000,00			
3.3.90.38		OUTROS SERVIÇOS DE TERCEIROS - PESSOA FÍSICA	1.001.01.001.001	10.000,00			
3.3.90.38		OUTROS SERVIÇOS DE TERCEIROS - PESSOA FÍSICA	1.111.02.001.001	3.000,00			
3.3.90.38		OUTROS SERVIÇOS DE TERCEIROS - PESSOA FÍSICA	1.116.13.200.011	1.000,00			
3.3.90.38		OUTROS SERVIÇOS DE TERCEIROS - PESSOA FÍSICA	1.117.15.200.004	1.000,00			
3.3.90.38		OUTROS SERVIÇOS DE TERCEIROS - PESSOA FÍSICA	1.190.12.200.012	5.000,00			
3.3.90.39		OUTROS SERVIÇOS DE TERCEIROS - PESSOA JURÍDICA	1.001.01.001.001	1.112.000,00			
3.3.90.39		OUTROS SERVIÇOS DE TERCEIROS - PESSOA JURÍDICA	1.111.02.001.001	50.000,00			
3.3.90.39		OUTROS SERVIÇOS DE TERCEIROS - PESSOA JURÍDICA	1.116.03.200.003	430.000,00			
3.3.90.39		OUTROS SERVIÇOS DE TERCEIROS - PESSOA JURÍDICA	1.116.13.200.011	2.000,00			
3.3.90.39		OUTROS SERVIÇOS DE TERCEIROS - PESSOA JURÍDICA	1.117.15.200.004	1.000,00			
3.3.90.39		OUTROS SERVIÇOS DE TERCEIROS - PESSOA JURÍDICA	1.118.23.200.006	22.000,00			
3.3.90.39		OUTROS SERVIÇOS DE TERCEIROS - PESSOA JURÍDICA	1.190.12.200.012	25.000,00			
3.3.90.53		INDENIZAÇÕES E RESTITUIÇÕES	1.001.01.001.001	5.000,00			
4.0.00.00		DESPESAS DE CAPITAL					2.060.000,00
4.4.00.00		INVESTIMENTOS				2.060.000,00	
4.4.90.00		APLICAÇÕES DIRETAS			2.060.000,00		
4.4.90.51		OBRAS E INSTALAÇÕES	1.111.02.001.001	30.000,00			
4.4.90.51		OBRAS E INSTALAÇÕES	1.120.80.200.007	1.200.000,00			
4.4.90.52		EQUIPAMENTOS E MATERIAL PERMANENTE	1.001.01.001.001	20.000,00			
4.4.90.52		EQUIPAMENTOS E MATERIAL PERMANENTE	1.120.80.200.007	800.000,00			
4.4.90.51		AQUISIÇÃO DE IMÓVEIS	1.001.01.001.001	10.000,00			
9.0.00.00		RESERVA DE CONTINGÊNCIA					210.000,00
9.9.00.00		RESERVA DE CONTINGÊNCIA				210.000,00	
9.9.90.00		A DEFINIR			210.000,00		
9.9.90.58		A CLASSIFICAR	1.111.02.001.001	210.000,00			



PREFEITURA MUNICIPAL DE XEXÉU

AV. MÁRIO MELO - CNPJ:12888517/0001-48

Orçamento Programa - Exercício de 2018

NATUREZA DA DESPESA POR ORGÃO E UNIDADE

Anexo 02
Page 22

Lei: , Data:

PODER	03 FUNDOS						
ORGÃO	06 FUNDO MUNICIPAL DE EDUCAÇÃO - FME						
UNIDADE	01 FUNDO MUNICIPAL DE EDUCAÇÃO - FME						
Código	Especificação	F.R.-C.A.	Elemento	Modalidade	Grupo	Categoria Econômica	
T O T A L							5.183.000,00

Carreira

**PREFEITURA MUNICIPAL DE XEXÉU**

AV. MÁRIO MELO - CNPJ:12588517/0001-48

Orçamento Programa - Exercício de 2018

NATUREZA DA DESPESA POR ORGÃO E UNIDADE

Anexo 02

Page 23

Lei: , Data:

Código	Especificação	F.R.-C.A	Elemento	Modalidade	Grupo	Categoria Econômica
3.0.00.00	DESPESAS CORRENTES					18.483.000,00
3.1.00.00	PESSOAL E ENCARGOS SOCIAIS				15.917.000,00	
3.1.90.00	APLICAÇÕES DIRETAS			15.917.000,00		
3.1.90.04	CONTRATAÇÃO POR TEMPO DETERMINADO	1.111.02.001.001	12.000,00			
3.1.90.04	CONTRATAÇÃO POR TEMPO DETERMINADO	1.112.08.250.001	2.838.000,00			
3.1.90.04	CONTRATAÇÃO POR TEMPO DETERMINADO	1.113.08.250.001	750.000,00			
3.1.90.11	VENCIMENTOS E VANTAGENS FIXAS - PESSOAL CIVIL	1.111.02.001.001	902.000,00			
3.1.90.11	VENCIMENTOS E VANTAGENS FIXAS - PESSOAL CIVIL	1.112.08.250.001	7.245.000,00			
3.1.90.11	VENCIMENTOS E VANTAGENS FIXAS - PESSOAL CIVIL	1.113.08.250.001	1.232.000,00			
3.1.90.11	VENCIMENTOS E VANTAGENS FIXAS - PESSOAL CIVIL	1.114.08.250.002	899.000,00			
3.1.90.13	OBRIGAÇÕES PATRONAIS	1.111.02.001.001	2.000,00			
3.1.90.13	OBRIGAÇÕES PATRONAIS	1.112.08.250.001	1.817.000,00			
3.1.90.13	OBRIGAÇÕES PATRONAIS	1.113.08.250.001	418.000,00			
3.1.90.94	INDENIZAÇÕES E RESTITUIÇÕES TRABALHISTAS	1.111.02.001.001	2.000,00			
3.3.00.00	OUTRAS DESPESAS CORRENTES				2.966.000,00	
3.3.90.00	APLICAÇÕES DIRETAS			2.966.000,00		
3.3.90.14	DIÁRIAS - PESSOAL CIVIL	1.111.02.001.001	15.000,00			
3.3.90.18	AUXÍLIO FINANCEIRO A ESTUDANTES	1.111.02.001.001	100.000,00			
3.3.90.18	AUXÍLIO FINANCEIRO A ESTUDANTES	1.114.08.250.002	781.000,00			
3.3.90.30	MATERIAL DE CONSUMO	1.111.02.001.001	428.000,00			
3.3.90.30	MATERIAL DE CONSUMO	1.115.03.200.003	128.000,00			
3.3.90.32	MATERIAL, SEM OU SERVIÇO PARA DISTRIBUIÇÃO GRATUITA	1.111.02.001.001	92.000,00			
3.3.90.39	OUTROS SERVIÇOS DE TERCEIROS - PESSOA FÍSICA	1.111.02.001.001	48.000,00			
3.3.90.39	OUTROS SERVIÇOS DE TERCEIROS - PESSOA JURÍDICA	1.111.02.001.001	791.000,00			
3.3.90.39	OUTROS SERVIÇOS DE TERCEIROS - PESSOA JURÍDICA	1.115.03.200.003	183.000,00			
3.3.90.93	INDENIZAÇÕES E RESTITUIÇÕES	1.111.02.001.001	2.000,00			
4.0.00.00	DESPESAS DE CAPITAL				1.545.000,00	1.545.000,00
4.4.00.00	INVESTIMENTOS				1.545.000,00	
4.4.90.00	APLICAÇÕES DIRETAS			1.545.000,00		
4.4.90.51	OBRAS E INSTALAÇÕES	1.120.80.200.007	1.490.000,00			
4.4.90.52	EQUIPAMENTOS E MATERIAL PERMANENTE	1.111.02.001.001	55.000,00			
TOTAL						20.028.000,00



PREFEITURA MUNICIPAL DE XEXÉU

AV. MÁRIO MELO - CNPJ: 1288517/0001-48

Orçamento Programa - Exercício de 2018

NATUREZA DA DESPESA POR ORGÃO E UNIDADE

Anexo 02
Page 24

Lei: , Data:

TOTAL GERAL

49.342.000,00

**PREFEITURA MUNICIPAL DE XEXÉU**

AV. MÁRIO MELO - CNPJ:12888517/0001-48

Orçamento Programa - Exercício de 2018

Anexo 06

Page 1

Lei: , Data:

PROGRAMA DE TRABALHO

(Inc. II, § 2º, Art. 2º)

01 PODER LEGISLATIVO**01 CÂMARA MUNICIPAL**

Código	Especificação	Operação Especial	Projetos	Atividades	Total
01	Legislativa		151.000,00	1.954.000,00	2.105.000,00
01	091 Ação Legislativa		151.000,00	1.954.000,00	2.105.000,00
01	091 0101 AÇÃO LEGISLATIVA		151.000,00	1.954.000,00	2.105.000,00
01.031.0101.1001.0000	Aquisição de Veículos para o Poder Legislativo		15.000,00		15.000,00
01.031.0101.1002.0000	Aquisição de Móveis, Máquinas e Equipamentos Diversos		30.000,00		30.000,00
01.031.0101.1003.0000	Construção, Reforma e/ou Ampliação da Estrutura da Câmara		97.000,00		97.000,00
01.031.0101.1004.0000	Aquisição de Hardware e Software para o Poder Legislativo		9.000,00		9.000,00
01.031.0101.2001.0000	Gestão Administrativa da Unidade			475.000,00	475.000,00
01.031.0101.2002.0000	Despesas com Subsídios de Vereadores			800.000,00	800.000,00
01.031.0101.2003.0000	Concessão de Diárias para Vereadores do Poder Legislativo			44.000,00	44.000,00
01.031.0101.2004.0000	Contratação de Consultoria e Assessoria Técnica e Jurídica			103.000,00	103.000,00
01.031.0101.2005.0000	Versa de Representação do Presidente do Poder Legislativo			91.000,00	91.000,00
01.031.0101.2006.0000	Pagamento de Despesa e Encargos vindos de Exercícios Anteriores			9.000,00	9.000,00
01.031.0101.2007.0000	Contribuição para Órgãos Previdenciários			187.000,00	187.000,00
01.031.0101.2008.0000	Proventos dos Inativos e Pensões da Câmara			11.000,00	11.000,00
01.031.0101.2009.0000	Despesas com Diárias de Funcionários do Poder Legislativo			16.000,00	16.000,00
01.031.0101.2010.0000	Despesas com Passagens e Locomoções			6.000,00	6.000,00
01.031.0101.2011.0000	Licitação de Veículo a Serviço da Câmara			80.000,00	80.000,00
01.031.0101.2012.0000	Divulgação Institucional do Poder Legislativo			13.000,00	13.000,00
01.031.0101.2013.0000	Modernização Administrativa e Informatização			47.000,00	47.000,00
01.031.0101.2014.0000	Despesas com Emolumentos e Decisões Judiciais			18.000,00	18.000,00
01.031.0101.2015.0000	Implantação de Sistema de Controle Interno			62.000,00	62.000,00
28	Encargos Especiais			18.000,00	18.000,00
28	061 Ação Judicial			18.000,00	18.000,00
28	061 0101 AÇÃO LEGISLATIVA			18.000,00	18.000,00
28.061.0101.2014.0000	Despesas com Emolumentos e Decisões Judiciais			18.000,00	18.000,00
TOTAL		0,00	151.000,00	1.972.000,00	2.123.000,00



PREFEITURA MUNICIPAL DE XEXÉU

AV. MÁRIO MELO - CNPJ:12888517/0001-48

Orçamento Programa - Exercício de 2018

Anexo 06

Página 2

Lei: , Data:

PROGRAMA DE TRABALHO

(Inc. II, § 2º, Art. 2º)

02 PODER EXECUTIVO

01 GABINETE DO PREFEITO

Código	Especificação	Operação Especial	Projetos	Atividades	T o t a l
04	Administração		20.000,00	597.500,00	617.500,00
04	122 Administração Geral		20.000,00	597.500,00	617.500,00
04	122 0401 GESTÃO ADMINISTRATIVA DO MUNICÍPIO			597.500,00	597.500,00
04.122.0401.2017.0000	Gestão Administrativa de Pessoal do Gabinete do Prefeito			511.500,00	511.500,00
04.122.0401.2018.0000	Manutenção das Atividades do Gabinete do Prefeito			86.000,00	86.000,00
04	122 0402 REEQUIPAMENTO E APERFEIÇOAMENTO DO MUNICÍPIO		20.000,00		20.000,00
04.122.0402.1006.0000	Aquisição de Móveis, Máquinas e Equipamento Diversos pro Gabinete do Prefeito		20.000,00		20.000,00
TOTAL		0,00	20.000,00	597.500,00	617.500,00



PREFEITURA MUNICIPAL DE XEXÉU

AV. MÁRIO MELO - CNPJ:12888517/0001-48

Orçamento Programa - Exercício de 2018

Anexo 06

Page 3

Lei: , Data:

PROGRAMA DE TRABALHO

(Inc. II, § 2º, Art. 2º)

02 PODER EXECUTIVO

02 SECRETARIA DE GOVERNO E ARTICULAÇÃO POLÍTICA

Código	Especificação	Operação Especial	Projetos	Atividades	T o t a l
04	Administração		2.000,00	68.000,00	70.000,00
04	122 Administração Geral		2.000,00	68.000,00	70.000,00
04	122 0401 GESTÃO ADMINISTRATIVA DO MUNICÍPIO			68.000,00	68.000,00
04.122.0401.2019.0000	Gestão Administrativa de Pessoal da Secretaria de Governo e Articulação Política			61.000,00	61.000,00
04.122.0401.2020.0000	Manutenção das Atividades da Secretaria de Governo e Articulação Política			4.000,00	4.000,00
04.122.0401.2021.0000	Manutenção das Atividades da Coordenadoria de Juventude			3.000,00	3.000,00
04	122 0402 REEQUIPAMENTO E APERFEIÇOAMENTO DO MUNICÍPIO		2.000,00		2.000,00
04.122.0402.1007.0000	Aquisição de Equipamentos Diversos para Secretaria de Governo		2.000,00		2.000,00
TOTAL		0,00	2.000,00	68.000,00	70.000,00



PREFEITURA MUNICIPAL DE XEXÊU

AV. MÁRIO MELO - CNPJ:12888517/0001-48

Orçamento Programa - Exercício de 2018

Anexo 08

Page 4

Lei: Data:

PROGRAMA DE TRABALHO

(Inc. II, § 2º, Art. 2º)

02 PODER EXECUTIVO

03 SECRETARIA DE ORÇAMENTO PARTICIPATIVO

Código	Especificação	Operação Especial	Projetos	Atividades	Total
04	Administração		1.000,00	67.000,00	68.000,00
04	121 Planejamento e Orçamento		1.000,00	67.000,00	68.000,00
04	121 0401 GESTÃO ADMINISTRATIVA DO MUNICÍPIO			67.000,00	67.000,00
04.121.0401.2022.0000	Gestão Administrativa de Pessoal da Secretaria de Orçamento Participativo			61.000,00	61.000,00
04.121.0401.2023.0000	Manutenção das Atividades da Secretaria de Orçamento Participativo			3.000,00	3.000,00
04.121.0401.2024.0000	Implantar e Manutenção da Ouvidoria Municipal			3.000,00	3.000,00
04	121 0402 REEQUIPAMENTO E APERFEIÇOAMENTO DO MUNICÍPIO		1.000,00		1.000,00
04.121.0402.1000.0000	Aquisição de Equipamentos Diversos para a Ouvidoria Municipal		1.000,00		1.000,00
TOTAL		0,00	1.000,00	67.000,00	68.000,00



PREFEITURA MUNICIPAL DE XEXÉU

AV. MÁRIO MELO - CNPJ:12888517/0001-48

Orçamento Programa - Exercício de 2018

Anexo 06

Page 5

Lei: , Data:

PROGRAMA DE TRABALHO

(Inc. II, § 2º, Art. 2º)

02 PODER EXECUTIVO

04 SECRETARIA DE ADMINISTRAÇÃO, PLANEJAMENTO E COORDENAÇÃO

Código	Especificação	Operação Especial	Projetos	Atividades	T o t a l
04	Administração		141.000,00	1.597.000,00	1.738.000,00
04	122 Administração Geral		141.000,00	1.597.000,00	1.738.000,00
04	122 0401 GESTÃO ADMINISTRATIVA DO MUNICÍPIO			1.552.000,00	1.552.000,00
04	122.0401.2025.0000 Gestão Administrativa de Pessoal da Secretaria de Administração			620.000,00	620.000,00
04	122.0401.2026.0000 Manutenção das Atividades Gerais da Secretaria de Administração			927.000,00	927.000,00
04	122.0401.2027.0000 Capacitação, Treinamento e Qualificação dos Servidores			3.000,00	3.000,00
04	122.0401.2029.0000 Rateio para Participação em Consórcio Público			2.000,00	2.000,00
04	122 0402 REEQUIPAMENTO E APERFEIÇOAMENTO DO MUNICÍPIO		140.000,00		140.000,00
04	122.0402.1009.0000 Aquisição de Móveis, Máquinas e Equipamentos para a Secretaria de Administração		10.000,00		10.000,00
04	122.0402.1010.0000 Aquisição de Veículos para as secretarias		130.000,00		130.000,00
04	122 0403 APOIO À INSTITUIÇÕES SEM FINS LUCRATIVOS		1.000,00	45.000,00	46.000,00
04	122.0403.1011.0000 Amparo e Colaboração as Instituições sem Fins Lucrativos		1.000,00		1.000,00
04	122.0403.2028.0000 Cooperação e Apoio as Instituições sem Fins Lucrativos			45.000,00	45.000,00
TOTAL		0,00	141.000,00	1.597.000,00	1.738.000,00

**PREFEITURA MUNICIPAL DE XEXÉU**

AV. MÁRIO MELO - CNPJ:12888517/0001-48

Orçamento Programa - Exercício de 2018

Anexo 06

Page 6

Lei: , Data:

PROGRAMA DE TRABALHO

(Inc. II, § 2º, Art. 2º)

02 PODER EXECUTIVO**05 SECRETARIA CULTURA, TURISMO E ESPORTES**

Código	Especificação	Operação Especial	Projetos	Atividades	Total
04	Administração		3.000,00	73.000,00	76.000,00
04	122 Administração Geral		3.000,00	73.000,00	76.000,00
04	122 0401 GESTÃO ADMINISTRATIVA DO MUNICÍPIO			73.000,00	73.000,00
04.122.0401.2030.0000	Gestão Administrativa da Pessoal da Secretaria de Cultura, Turismo e Esportes			68.000,00	68.000,00
04.122.0401.2031.0000	Manutenção das Atividades da Secretaria de Cultura, Turismo e Esportes			5.000,00	5.000,00
04	122 0402 REEQUIPAMENTO E APERFEIÇOAMENTO DO MUNICÍPIO		3.000,00		3.000,00
04.122.0402.1012.0000	Aquisição de equipamentos diversos para Secretaria de Cultura, Turismo e Esporte		3.000,00		3.000,00
13	Cultura		51.000,00	581.000,00	632.000,00
13	392 Difusão Cultural		51.000,00	581.000,00	632.000,00
13	392 1301 BIBLIOTECA MUNICIPAL		46.000,00	25.000,00	71.000,00
13.392.1301.1013.0000	Aquisição de Acervo, Móveis, Máquinas e Equipamentos Diversos à Biblioteca		46.000,00		46.000,00
13.392.1301.2032.0000	Manutenção da Biblioteca Municipal			25.000,00	25.000,00
13	392 1302 AÇÕES CULTURAIS		5.000,00	556.000,00	561.000,00
13.392.1302.1014.0000	Aquisição de Instrumentos p/ Banda Musical		5.000,00		5.000,00
13.392.1302.2033.0000	Implantação e Manutenção de Bandas Maciais e Musicais			30.000,00	30.000,00
13.392.1302.2034.0000	Promoção de Eventos Cívicos, Folclóricos, Culturais e outras			523.000,00	523.000,00
13	895 Turismo			3.000,00	3.000,00
13	895 1303 PROMOÇÃO DO TURISMO			3.000,00	3.000,00
13.895.1303.2035.0000	Manutenção das ações voltadas ao Turismo			3.000,00	3.000,00
27	Desporto e Lazer			7.000,00	7.000,00
27	812 Desporto Comunitário			7.000,00	7.000,00
27	812 1304 PROMOÇÃO DO DESPORTO E LAZER			7.000,00	7.000,00
27.812.1304.2036.0000	Manutenção das ações voltada ao Desporto Amador			7.000,00	7.000,00
TOTAL		0,00	54.000,00	664.000,00	718.000,00



PREFEITURA MUNICIPAL DE XEXÉU
AV. MÁRIO MELO - CNPJ: 12886517/0001-48

Orçamento Programa - Exercício de 2018
Anexo 08
Page 7
Lei: Data:

PROGRAMA DE TRABALHO
(Inc. II, § 2º, Art. 2º)

02 PODER EXECUTIVO

06 SECRETARIA DE ASSISTÊNCIA SOCIAL, CIDADANIA E JUVENTUDE

Código	Especificação	Operação Especial	Projetos	Atividades	T o t a l
08	Assistência Social		5.000,00	265.000,00	270.000,00
08	122 Administração Geral		5.000,00	265.000,00	270.000,00
08	122 0401 GESTÃO ADMINISTRATIVA DO MUNICÍPIO			265.000,00	265.000,00
08.122.0401.2037.0000	Gestão Administrativa de Pessoal da Secretaria de assistência social, cidadania e juventude			257.000,00	257.000,00
08.122.0401.2038.0000	Manutenção das Atividades da Secretaria de assistência social, cidadania e juventude			5.000,00	5.000,00
08.122.0401.2039.0000	Manutenção das Atividades da Coordenadoria da Mulher			3.000,00	3.000,00
08	122 0402 REEQUIPAMENTO E APERFEIÇOAMENTO DO MUNICÍPIO		5.000,00		5.000,00
08.122.0402.1015.0000	Aquisição de Móveis e Equipamentos para Secretaria de assistência social, cidadania e juventude		5.000,00		5.000,00
09	Previdência Social			129.000,00	129.000,00
09	274 Previdência Especial			129.000,00	129.000,00
09	274 0901 BENEFÍCIOS, PROVENTOS E AUXÍLIOS			129.000,00	129.000,00
09.274.0901.2040.0000	Aposentadorias e Pensões			129.000,00	129.000,00
TOTAL		0,00	5.000,00	394.000,00	399.000,00



PREFEITURA MUNICIPAL DE XEXÉU

AV. MÁRIO MELO - CNPJ:12888517/0001-48

Orçamento Programa - Exercício de 2018

Anexo 00

Page 8

Lei: , Data:

PROGRAMA DE TRABALHO

(Inc. II, § 2º, Art. 2º)

02 PODER EXECUTIVO

07 SECRETARIA DE EDUCAÇÃO

Código	Especificação	Operação Especial	Projetos	Atividades	Total
12	Educação			71.000,00	71.000,00
12	122 Administração Geral			71.000,00	71.000,00
12	122 0401 GESTÃO ADMINISTRATIVA DO MUNICÍPIO			71.000,00	71.000,00
12.122.0401.2041.0000	Gestão Administrativa de Pessoal da Secretaria de Educação			66.000,00	66.000,00
12.122.0401.2042.0000	Manutenção das Atividades Administrativa da Secretaria de Educação			5.000,00	5.000,00
TOTAL		0,00	0,00	71.000,00	71.000,00

**PREFEITURA MUNICIPAL DE XEXÉU**

AV. MÁRIO MELO - CNPJ:12888517/0001-48

Orçamento Programa - Exercício de: 2018

Anexo 03

Página 9

Lei: , Data:

PROGRAMA DE TRABALHO

(Inc. II, § 2º, Art. 2º)

02 PODER EXECUTIVO**08 SECRETARIA DE FINANÇAS E TESOUREARIA**

Código	Especificação	Operação Especial	Projetos	Atividades	T o t a l
04	Administração		5.000,00	663.000,00	668.000,00
04	122 Administração Geral		5.000,00	663.000,00	668.000,00
04	122 0401 GESTÃO ADMINISTRATIVA DO MUNICÍPIO			663.000,00	663.000,00
04.122.0401.2043.0000	Gestão Administrativa da Secretaria de Finanças e Tesouraria			101.000,00	101.000,00
04.122.0401.2044.0000	Manutenção das atividades da Secretaria de Finanças e Tesouraria			132.000,00	132.000,00
04.122.0401.2045.0000	Formação do Patrimônio dos Servidores Públicos			390.000,00	390.000,00
04.122.0401.2046.0000	Gestão Administrativa de Pessoal do Departamento de Tributação			40.000,00	40.000,00
04	122 0402 REEQUIPAMENTO E APERFEIÇOAMENTO DO MUNICÍPIO		5.000,00		5.000,00
04.122.0402.1016.0000	Aquisição de Móveis, Máquinas e Equipamentos para Secretaria de Finanças		5.000,00		5.000,00
28	Encargos Especiais	383.000,00			383.000,00
28	843 Serviço da Dívida Interna	383.000,00			383.000,00
28	843 0000 PROGRAMA NULO	383.000,00			383.000,00
28.843.0000.0001.0000	Amortização da Dívida Junta ao INSS e Outros	382.000,00			382.000,00
28.843.0000.0002.0000	Prestatórios Judiciais	1.000,00			1.000,00
99	Reserva de Contingência	181.000,00			181.000,00
99	999 Reserva de Contingência	181.000,00			181.000,00
99	999 9999 RESERVA DE CONTIGÊNCIA	181.000,00			181.000,00
99.999.9999.9001.0000	Reserva de Contingência	181.000,00			181.000,00
TOTAL		964.000,00	5.000,00	663.000,00	1.232.000,00

PROGRAMA DE TRABALHO
 (Inc. II, § 2º, Art. 2º)

02 PODER EXECUTIVO
09 SECRETARIA DE OBRAS, TRANSPORTE E SERVIÇOS PÚBLICOS

Código	Especificação	Operação Especial	Projetos	Atividades	Total
15 451 1503	PAVIMENTAÇÃO: ASFALTO, CALÇAMENTO E MEIO-FIO		300.000,00	53.000,00	353.000,00
15.451.1503.1027.0000	Construção de Escadaria em Bairros e Distritos Municipais		50.000,00		50.000,00
15.451.1503.1028.0000	Construção ou Reposição de Calçamento, Meio-fio e Recapeamento Asfáltico		250.000,00		250.000,00
15.451.1503.2053.0000	Manutenção dos Serviços de Obras e Urbanismo			53.000,00	53.000,00
15 451 1505	REVITALIZANDO PRAÇAS, CANTEIROS E OUTROS		491.000,00		491.000,00
15.451.1505.1029.0000	Construção do Pórtico da Cidade		491.000,00		491.000,00
15 451 1507	FEIRA LIVRE		50.000,00		50.000,00
15.451.1507.1053.0000	Construção, Reforma ou Ampliação do Pátio da Feira Livre		50.000,00		50.000,00
15 452	Serviços Urbanos		21.000,00	1.052.000,00	1.073.000,00
15 452 1504	LIMPEZA PÚBLICA		21.000,00	1.052.000,00	1.073.000,00
15.452.1504.1031.0000	Reequipamento da Limpeza Pública		21.000,00		21.000,00
15.452.1504.2054.0000	Manutenção da Limpeza Pública			1.052.000,00	1.052.000,00
15 813	Lazer		180.000,00	7.000,00	187.000,00
15 813 1001	ACADEMIA DA CIDADE		30.000,00	3.000,00	33.000,00
15.813.1001.1032.0000	Construção, Reforma e Ampliação da Academia da Cidade		30.000,00		30.000,00
15.813.1001.2055.0000	Implantação e Manutenção da Academia da Cidade			3.000,00	3.000,00
16 813 1505	REVITALIZANDO PRAÇAS, CANTEIROS E OUTROS		150.000,00	4.000,00	154.000,00
15.813.1505.1033.0000	Construção, Restauração de Praças, Parques e Jardins		150.000,00		150.000,00
15.813.1505.2056.0000	Manutenção das Praças, Parques e Jardins			4.000,00	4.000,00
16	Habitação		20.000,00		20.000,00
16 482	Habitação Urbana		20.000,00		20.000,00
16 482 1601	HABITAÇÕES URBANAS		20.000,00		20.000,00
16.482.1601.1034.0000	Construção e Restauração de Casas Populares		20.000,00		20.000,00
17	Saneamento		51.000,00	103.000,00	154.000,00
17 512	Saneamento Básico Urbano		51.000,00	103.000,00	154.000,00
17 512 1701	SANEAMENTO E ESGOTAMENTO SANITÁRIO		51.000,00	103.000,00	154.000,00
17.512.1701.1035.0000	Construção, Ampliação e Melhoria de Esgotos, Galerias, Bueiros e Outros		20.000,00		20.000,00
17.512.1701.1036.0000	Construção, Ampliação e Melhoria de Unidades Sanitárias		31.000,00		31.000,00
17.512.1701.2057.0000	Manutenção do Sistema de Saneamento Básico			103.000,00	103.000,00
18	Gestão Ambiental		51.000,00	15.000,00	66.000,00
18 544	Recursos Hídricos		51.000,00	15.000,00	66.000,00
18 544 1801	RECURSOS HÍDRICOS: SISTEMA DE ABASTECIMENTO D'ÁGUA		51.000,00	15.000,00	66.000,00
18.544.1801.1037.0000	Obras de construção e serviços de melhoria e ampliação do sistema de abastecimento d'água		51.000,00		51.000,00
18.544.1801.2058.0000	Serviços de manutenção e conservação sistema de abastecimento d'água			15.000,00	15.000,00
20	Agricultura		50.000,00		50.000,00
20 606	Abastecimento		50.000,00		50.000,00

[Assinatura manuscrita]



PREFEITURA MUNICIPAL DE XEXÉU
AV. MÁRIO MELO - CNPJ: 12886517/0001-48

Orçamento Programa - Exercício de 2018
Anexo 06
Page 12
Lei: , Data:

PROGRAMA DE TRABALHO
(Inc. II, § 2º, Art. 2º)

02 PODER EXECUTIVO
09 SECRETARIA DE OBRAS, TRANSPORTE E SERVIÇOS PÚBLICOS

Código	Especificação	Operação Especial	Projetos	Atividades	Total
20	905 1502 INFRAESTRUTURA URBANA		50.000,00		50.000,00
20.905.1502.1008.0000	Construção, Ampliação e Restauração de Mercados, Matadouros e Açougues Públicos		50.000,00		50.000,00
25	Energia		110.000,00	26.000,00	136.000,00
25	752 Energia Elétrica		110.000,00	26.000,00	136.000,00
25	752 2501 LUMINANDO NOSSA CIDADE		110.000,00	26.000,00	136.000,00
25.752.2501.1039.0000	Expansão do Sistema de Iluminação Pública		80.000,00		80.000,00
25.752.2501.1040.0000	Aquisição de Equipamentos e Postes para o Sistema de Iluminação Pública		30.000,00		30.000,00
25.752.2501.2059.0000	Manutenção do Sistema de Iluminação Pública na Sede, Distritos e Povoados			26.000,00	26.000,00
26	Transporte		126.000,00	19.000,00	145.000,00
26	782 Transporte Rodoviário		126.000,00	19.000,00	145.000,00
26	782 2601 OBRAS RODOVIÁRIAS		126.000,00	19.000,00	145.000,00
26.782.2601.1041.0000	Construção e/ou Recuperação de Rodovias Municipais, Passagens Molhadas, Pontes e Outros		45.000,00		45.000,00
26.782.2601.1042.0000	Obras de Construção e Serviços de Aberturas de Estradas Vicinais		50.000,00		50.000,00
26.782.2601.1043.0000	Construção e Restauração de Abrigos de Passageiros (Rodoviária)		10.000,00		10.000,00
26.782.2601.1044.0000	Construção de um Terminal Rodoviário		21.000,00		21.000,00
26.782.2601.2060.0000	Manutenção de Estradas Municipais, Passagens, Molhadas, Pontes e Outros			19.000,00	19.000,00
26	812 Desporto Comunitário		1.000,00		1.000,00
26	812 2701 PROMOÇÃO DE ATIVIDADES ESPORTIVAS		1.000,00		1.000,00
26.812.2701.1045.0000	Construção, Reforma e/ou Ampliação de Campos de Futebol, Ginásios de Esportes, Quadras Poliesportivas entre Outras		1.000,00		1.000,00
27	Desporto e Lazer		80.000,00		80.000,00
27	812 Desporto Comunitário		80.000,00		80.000,00
27	812 2701 PROMOÇÃO DE ATIVIDADES ESPORTIVAS		80.000,00		80.000,00
27.812.2701.1045.0000	Construção, Reforma e/ou Ampliação de Campos de Futebol, Ginásios de Esportes, Quadras Poliesportivas entre Outras		80.000,00		80.000,00
TOTAL		0,00	1.697.000,00	2.653.000,00	4.350.000,00



PREFEITURA MUNICIPAL DE XEXÉU
AV. MÁRIO MELO - CNPJ: 12888517/0001-48

Orçamento Programa - Exercício de 2018
Anexo 06
Page 13
Lei: , Data:

PROGRAMA DE TRABALHO
(Inc. II, § 2º, Art. 2º)

02 PODER EXECUTIVO
10 SECRETARIA DE SAÚDE

Código	Especificação	Operação Especial	Projetos	Atividades	Total
10	Saúde			7.000,00	7.000,00
10	122 Administração Geral			7.000,00	7.000,00
10	122 0401 GESTÃO ADMINISTRATIVA DO MUNICÍPIO			7.000,00	7.000,00
10.122.0401.2061.0000	Gestão Administrativa de Pessoal da Secretaria de saúde			3.000,00	3.000,00
10.122.0401.2062.0000	Manutenção das Atividades da Secretaria de saúde			4.000,00	4.000,00
TOTAL		0,00	0,00	7.000,00	7.000,00

PROGRAMA DE TRABALHO

(Inc. II, § 2º, Art. 2º)

02 PODER EXECUTIVO

11 SECRETARIA DE AGRICULTURA E MEIO AMBIENTE

Código	Especificação	Operação Especial	Projetos	Atividades	Total
20	Agricultura			85.000,00	85.000,00
20	122 Administração Geral			85.000,00	85.000,00
20	122 0401 GESTÃO ADMINISTRATIVA DO MUNICÍPIO			85.000,00	85.000,00
20.122.0401.2063.0000	Gestão Administrativa de Pessoal da Secretaria de Agricultura e Meio Ambiente			81.000,00	81.000,00
20.122.0401.2064.0000	Manutenção das Atividades da Secretaria de Agricultura e Meio Ambiente			4.000,00	4.000,00
20	606 Extensão Rural			8.000,00	8.000,00
20	606 2003 DESENVOLVIMENTO SUSTENTÁVEL AGROPECUÁRIO			8.000,00	8.000,00
20.606.2003.2065.0000	Manutenção das ações vinculadas ao Desenvolvimento sustentável agropecuário			2.000,00	2.000,00
20.606.2003.2066.0000	Estudo sobre a produção na Cooperativa de Produção Agropecuária			2.000,00	2.000,00
20.606.2003.2067.0000	Implantação e Manutenção das ações do programa Produção Orgânica			3.000,00	3.000,00
20.606.2003.2068.0000	Estudo sobre a Produção Orgânica e campanhas de conscientização			1.000,00	1.000,00
20	607 Irrigação		8.000,00		8.000,00
20	607 2001 DESENVOLVIMENTO RURAL		8.000,00		8.000,00
20.607.2001.1046.0000	Aquisição de Máquinas e Equipamentos Diversos para Irrigação		5.000,00		5.000,00
20.607.2001.1047.0000	Implantação e Manutenção destinado de Irrigação		3.000,00		3.000,00
20	608 Promoção da Produção Agropecuária		51.000,00	11.000,00	62.000,00
20	608 2001 DESENVOLVIMENTO RURAL		51.000,00	11.000,00	62.000,00
20.608.2001.1048.0000	Aquisição de Móveis, máquinas e equipamentos agrícolas diversos		51.000,00		51.000,00
20.608.2001.2069.0000	Despesas com Prapero do Solo e Distribuição de Sementes			4.000,00	4.000,00
20.608.2001.2070.0000	Promoção de feiras e eventos de apoio as atividades pecuárias			3.000,00	3.000,00
20.608.2001.2071.0000	Implantação e Manutenção do programa PRONAF no Município, inclusive em Parceria com outras Esferas de Governo.			4.000,00	4.000,00
20	609 Defesa Agropecuária			5.000,00	5.000,00
20	609 2002 CAMPANHA DE VACINAÇÃO DE ANIMAIS			5.000,00	5.000,00
20.609.2002.2072.0000	Campanha de Vacinação de Animais			5.000,00	5.000,00
TOTAL		0,00	59.000,00	109.000,00	168.000,00

Elaine Pereira



PREFEITURA MUNICIPAL DE XEXÉU

AV. MÁRIO MELO - CNPJ:12888517/0001-48

Orçamento Programa - Exercício de 2018

Anexo 08

Page 15

Lei: , Data:

PROGRAMA DE TRABALHO

(Inc. II, § 2º, Art. 2º)

02 PODER EXECUTIVO

12 SECRETARIA DE GESTÃO DISTRITAL

Código	Especificação	Operação Especial	Projetos	Atividades	Total
04	Administração			6.000,00	6.000,00
04	122 Administração Geral			6.000,00	6.000,00
04	122 0401 GESTÃO ADMINISTRATIVA DO MUNICÍPIO			6.000,00	6.000,00
04.122.0401.2073.0000	Gestão Administrativa de Pessoal da Secretaria de Gestão Distrital			2.000,00	2.000,00
04.122.0401.2074.0000	Manutenção das Atividades da Secretaria de Gestão Distrital			4.000,00	4.000,00
TOTAL		0,00	0,00	6.000,00	6.000,00

PROGRAMA DE TRABALHO
(Inc.II, § 2º, Art.2º)

03 FUNDOS

01 FUNDO MUNICIPAL DE SAÚDE DE XEXEU

Código	Especificação	Operação Especial	Projetos	Atividades	Total	
10	Saúde			3.000,00	3.000,00	
10	032	Controle Externo		3.000,00	3.000,00	
10	032	1002	GESTÃO ADMINISTRATIVA DO FUNDO MUNICIPAL DE SAÚDE	3.000,00	3.000,00	
10.032.1002.2075.0000	Apoio as atividades do Conselho Municipal de Saúde			3.000,00	3.000,00	
10	122	Administração Geral	208.000,00	1.387.000,00	1.595.000,00	
10	122	1002	GESTÃO ADMINISTRATIVA DO FUNDO MUNICIPAL DE SAÚDE	1.387.000,00	1.387.000,00	
10.122.1002.2076.0000	Gestão Administrativa de Pessoal do Fundo Municipal de Saúde			652.000,00	652.000,00	
10.122.1002.2077.0000	Manutenção das Atividades Gerais do Fundo Municipal de Saúde			717.000,00	717.000,00	
10.122.1002.2078.0000	Ouvidoria em Saúde - SUS			3.000,00	3.000,00	
10.122.1002.2079.0000	Distribuição Gratuita de Materiais, Bens ou Serviços conforme Lei			25.000,00	25.000,00	
10	122	1003	REEQUIPAMENTO DO FUNDO MUNICIPAL DE SAÚDE		205.000,00	
10.122.1003.1048.0000	Aquisição de Veículos, Ambulâncias, UTI Móvel		200.000,00		200.000,00	
10.122.1003.1050.0000	Aquisição de Equipamento e Material Permanente		5.000,00		5.000,00	
10	122	1501	DESAPROPRIAÇÕES DE IMÓVEIS		1.000,00	
10.122.1501.1061.0000	Desapropriações de Imóveis - FMS		1.000,00		1.000,00	
10	242	Assistência ao Portador de Deficiência		12.000,00	12.000,00	
10	242	1004	ATENÇÃO À SAÚDE DO PORTADOR DE DEFICIÊNCIA	12.000,00	12.000,00	
10.242.1004.2080.0000	Incentivo a Atenção à Saúde do Portador de Deficiência			12.000,00	12.000,00	
10	301	Atenção Básica	300.000,00	3.782.500,00	4.082.500,00	
10	301	1005	PROGRAMA DE ATENÇÃO BÁSICA EM SAÚDE	150.000,00	150.000,00	
10.301.1005.2081.0000	Incentivo a Atenção à Saúde da Criança			3.000,00	3.000,00	
10.301.1005.2082.0000	Incentivo a Atenção à Saúde do Adolescente			3.000,00	3.000,00	
10.301.1005.2083.0000	Manutenção do Programa Saúde do Idoso			3.000,00	3.000,00	
10.301.1005.2084.0000	Manutenção das Atividades do Programa Saúde do Homem			3.000,00	3.000,00	
10.301.1005.2085.0000	Manutenção das Atividades do Centro de Reabilitação			4.000,00	4.000,00	
10.301.1005.2086.0000	Manutenção das Doenças Crônicas-Degenerativas Hipertensão Arterial e Diabetes Mellitus			4.000,00	4.000,00	
10.301.1005.2087.0000	Manutenção da Vigilância prevenção e Atenção em HIV/AIDS e out. doenças Sexualmente Transmissíveis			4.000,00	4.000,00	
10.301.1005.2088.0000	Manutenção do Programa Humanização da Saúde			3.000,00	3.000,00	
10.301.1005.2089.0000	Promoção de Apoio ao diagnóstico Laboratorial			17.000,00	17.000,00	
10.301.1005.2090.0000	Promoção de Ações ao Programa Saúde do Trabalhador			3.000,00	3.000,00	
10.301.1005.2091.0000	Manutenção das Ações Básica em Saúde - Saúde da Mulher			103.000,00	103.000,00	
10	301	1006	PROGRAMA SAÚDE DA FAMÍLIA	210.000,00	1.408.000,00	1.618.000,00
10.301.1006.1052.0000	Aquisição de Móveis e Equipamentos diversos para as Unidades de Saúde - da Família - USF		210.000,00		210.000,00	
10.301.1006.2092.0000	Gestão Administrativa de Pessoal do Programa Saúde da Família - PSF			230.000,00	230.000,00	
10.301.1006.2093.0000	Manutenção das Atividades Gerais do Programa Saúde da Família - PSF			1.178.000,00	1.178.000,00	

[Assinatura manuscrita]

**PREFEITURA MUNICIPAL DE XEXÉU**

AV. MÁRIO MELO - CNPJ: 12888517/0001-48

Orçamento Programa - Exercício de 2018

Anexo 06

Page 17

Lei: , Data:

PROGRAMA DE TRABALHO

(Inc. II, § 2º, Art. 2º)

03 FUNDOS**01 FUNDO MUNICIPAL DE SAÚDE DE XEXEU**

Código	Especificação	Operação Especial	Projetos	Atividades	Total
10 301 1007	NÚCLEOS DE APOIO À SAÚDE DA FAMÍLIA - NASF		30.000,00	380.000,00	410.000,00
10.301.1007.1030.0000	Aquisição de Móveis e Equipamentos diversos para o NASF		30.000,00		30.000,00
10.301.1007.2094.0000	Gestão Administrativa de Pessoal das Atividades do NASF			44.000,00	44.000,00
10.301.1007.2096.0000	Manutenção das Atividades do NASF			336.000,00	336.000,00
10 301 1008	PROGRAMA AGENTES COMUNITÁRIOS DE SAÚDE - PACS		50.000,00	900.000,00	950.000,00
10.301.1008.1054.0000	Aquisição de Móveis e Equipamentos diversos para o PACS		50.000,00		50.000,00
10.301.1008.2098.0000	Gestão Administrativa de Pessoal do PACS			640.000,00	640.000,00
10.301.1008.2097.0000	Manutenção das Atividades do PACS			257.000,00	257.000,00
10 301 1006	PROGRAMA SAÚDE BUCAL		10.000,00	534.500,00	544.500,00
10.301.1006.1055.0000	Aquisição de Móveis, Equipamentos diversos para Programa Saúde Bucal		10.000,00		10.000,00
10.301.1006.2098.0000	Gestão Administrativa de Pessoal do Programa Saúde Bucal			4.000,00	4.000,00
10.301.1006.2099.0000	Manutenção das Atividades do Programa Saúde Bucal			530.500,00	530.500,00
10 301 1010	PROGRAMA SAÚDE NA ESCOLA - PSE			4.000,00	4.000,00
10.301.1010.2100.0000	Manutenção do Programa Saúde na Escola			4.000,00	4.000,00
10 301 1011	FARMÁCIA BÁSICA E ASSISTÊNCIA FARMACÉUTICA			410.000,00	410.000,00
10.301.1011.2101.0000	Manutenção do Programa Farmácia Básica			410.000,00	410.000,00
10 301 1029	ACADEMIA DA SAÚDE			3.000,00	3.000,00
10.301.1029.2102.0000	Manutenção das Ações da Academia da Saúde			3.000,00	3.000,00
10 302	Assistência Hospitalar e Ambulatorial		220.000,00	1.789.000,00	1.989.000,00
10 302 1012	ASSISTÊNCIA AMBULATORIAL E HOSPITALAR ESPECIALIZADA		120.000,00	1.221.000,00	1.341.000,00
10.302.1012.1056.0000	Aquisição de Móveis e Equipamentos Diversos Hospitalares		120.000,00		120.000,00
10.302.1012.2103.0000	Manutenção dos Serviços Hospitalares e Ambulatoriais			806.000,00	806.000,00
10.302.1012.2104.0000	Gestão Administrativa de Pessoal dos Hospitais e Ambulatoriais			415.000,00	415.000,00
10 302 1013	CENTRO DE ESPECIALIDADE ODONTOLÓGICAS - CEO		10.000,00	261.000,00	271.000,00
10.302.1013.1057.0000	Aquisição de Equipamentos Diversos para o CEO		10.000,00		10.000,00
10.302.1013.2105.0000	Manutenção das Atividades do Centro de Especialidades Odontológicas - CEO			261.000,00	261.000,00
10 302 1014	SERVIÇO DE ATENDIMENTO MÓVEL DE URGÊNCIA - SAMU		90.000,00	280.000,00	370.000,00
10.302.1014.1058.0000	Reforma e Ampliação ou Adaptação de Imóvel para o SAMU		5.000,00		5.000,00
10.302.1014.1059.0000	Aquisição de Móveis e Equipamentos Diversos para SAMU		85.000,00		85.000,00
10.302.1014.2106.0000	Gestão Administrativa de Pessoal do SAMU			154.000,00	154.000,00
10.302.1014.2107.0000	Manutenção das atividades do SAMU			126.000,00	126.000,00
10 302 1015	PROGRAMA MÃE CORUJA			7.000,00	7.000,00
10.302.1015.2108.0000	Implantação e Manutenção das Ações do Mãe Coruja			7.000,00	7.000,00
10 303	Suporte Profilático e Terapêutico		10.000,00	322.000,00	332.000,00
10 303 1016	TRATAMENTO FORA DO DOMÍLIO - TFD			307.000,00	307.000,00
10.303.1016.2109.0000	Manutenção das Ações do Tratamento Fora do Domicílio - TFD			307.000,00	307.000,00

PROGRAMA DE TRABALHO
 (Inc. II, § 2º, Art. 2º)

03 FUNDOS

01 FUNDO MUNICIPAL DE SAÚDE DE XEXEU

Código	Especificação	Operação Especial	Projetos	Atividades	Total
10 303 1017	REDE DE ATENÇÃO PSICOSOCIAL		10.000,00	15.000,00	25.000,00
10.303.1017.1060.0000	Aquisição de Móveis, Máquinas e Equipamentos Diversos para o CAPS		10.000,00		10.000,00
10.303.1017.2110.0000	Incentivo a Atenção a Saúde Mental			15.000,00	15.000,00
10 304	Vigilância Sanitária		5.000,00	15.000,00	20.000,00
10 304 1018	VIGILÂNCIA SANITÁRIA		5.000,00	15.000,00	20.000,00
10.304.1018.1061.0000	Aquisição de Móveis e Equipamentos para Vigilância Sanitária		5.000,00		5.000,00
10.304.1018.2111.0000	Manutenção das Atividades do Programa de Vigilância Sanitária			11.000,00	11.000,00
10.304.1018.2112.0000	Gestão Administrativa de Pessoal da Vigilância Sanitária			4.000,00	4.000,00
10 305	Vigilância Epidemiológica		5.000,00	340.000,00	345.000,00
10 305 1019	VIGILÂNCIA EPIDEMIOLÓGICA		5.000,00	330.000,00	335.000,00
10.305.1019.1062.0000	Aquisição de Móveis e Equipamentos Diversos para Vigilância Epidemiológica		5.000,00		5.000,00
10.305.1019.2113.0000	Gestão Administrativa de Pessoal do Programa de Combate a Endemias			321.000,00	321.000,00
10.305.1019.2114.0000	Manutenção das Atividades do Programa de Combate a Endemias			9.000,00	9.000,00
10 305 1020	PROGRAMA NACIONAL DE IMUNIZAÇÃO - PNI			10.000,00	10.000,00
10.305.1020.2115.0000	Manutenção das Atividades do Programa Nacional de Imunização			10.000,00	10.000,00
10 306	Alimentação e Nutrição			3.000,00	3.000,00
10 306 1021	ALIMENTAÇÃO E NUTRIÇÃO			3.000,00	3.000,00
10.306.1021.2116.0000	Manutenção do Programa Alimentação e Nutrição			3.000,00	3.000,00
10 491	Infra-Estrutura Urbana		920.000,00		920.000,00
10 451 1022	AMPLIAÇÃO E PRESERVAÇÃO DO PATRIMÔNIO DA SAÚDE		920.000,00		920.000,00
10.451.1022.1063.0000	Construção, reforma e ampliação de Unidades Básicas de Saúde - UBS		220.000,00		220.000,00
10.451.1022.1064.0000	Construção, Reforma e/ou Ampliação do Hospital		700.000,00		700.000,00
TOTAL		0,00	1.696.000,00	7.653.500,00	9.319.500,00





PREFEITURA MUNICIPAL DE XEXÉU

AV. MÁRIO MELO - CNPJ:12888517/0001-48

Orçamento Programa - Exercício de 2018

Anexo 06

Page 19

Lei: , Data:

PROGRAMA DE TRABALHO

(Inc. II, § 2º, Art. 2º)

03 FUNDOS

02 FUNDO MUNICIPAL DOS DIREITOS DA CRIANÇA E ADOLESCENTE

Código	Especificação	Operação Especial	Projetos	Atividades	Total
06	Assistência Social		1.000,00	11.000,00	12.000,00
08	122 Administração Geral		1.000,00	11.000,00	12.000,00
09	122 0803 GESTÃO ADMINISTRATIVA DO FUNDO MUNICIPAL DOS DIREITOS DA CRIANÇA E ADOLESCENTE		1.000,00	11.000,00	12.000,00
08.122.0803.1055.0000	Aquisição de Móveis, Máquinas e Equipamentos Diversos FMDCA		1.000,00		1.000,00
08.122.0803.2117.0000	Gestão Administrativa do Fundo Municipal dos Direitos da Criança e Adolescente			3.000,00	3.000,00
08.122.0803.2118.0000	Manutenção das Atividades do Fundo Municipal dos Direitos da Criança e Adolescente			8.000,00	8.000,00
TOTAL		0,00	1.000,00	11.000,00	12.000,00

PROGRAMA DE TRABALHO

(Inc.II, § 2º, Art.2º)

03 FUNDOS

03 FUNDO MUNICIPAL DE ASSISTÊNCIA SOCIAL DE XEXEU

Código	Especificação	Operação Especial	Projetos	Atividades	Total
08	Assistência Social			7.000,00	7.000,00
08	032 Controle Externo			7.000,00	7.000,00
08	032 0804 CONSELHO MUNICIPAL DE ASSISTÊNCIA SOCIAL			7.000,00	7.000,00
08.032.0804.2119.0000	Apoio das atividades do Conselho Municipal de Assistência Social			3.000,00	3.000,00
08.032.0804.2120.0000	Apoio das atividades do Conselho Tutelar			4.000,00	4.000,00
08	122 Administração Geral		25.000,00	545.000,00	570.000,00
08	122 0805 GESTÃO ADMINISTRATIVA DO FUNDO MUNICIPAL DE ASSISTÊNCIA SOCIAL		20.000,00	545.000,00	565.000,00
08.122.0805.1066.0000	Aquisição de Veículos para o Fundo Municipal de Assistência Social		10.000,00		10.000,00
08.122.0805.1067.0000	Aquisição de Móveis Máquinas e Equipamentos Diversos		10.000,00		10.000,00
08.122.0805.2121.0000	Gestão Administrativa de Pessoal do Fundo Municipal de Assistência Social			5.000,00	5.000,00
08.122.0805.2122.0000	Manutenção das Atividades Gerais do Fundo Municipal de Assistência Social			257.000,00	257.000,00
08.122.0805.2123.0000	Distribuição Gratuita de Materiais, Bens ou Serviços conforme Lei.			280.000,00	280.000,00
08.122.0805.2124.0000	Manutenção das atividades de Cursos Profissionalizantes			3.000,00	3.000,00
08	122 1501 DESAPROPRIAÇÕES DE IMÓVEIS		5.000,00		5.000,00
08.122.1501.1068.0000	Desapropriações de Imóveis - FMS		5.000,00		5.000,00
08	242 Assistência ao Portador de Deficiência			3.000,00	3.000,00
08	242 0801 PROGRAMA DE PROTEÇÃO SOCIAL BÁSICA			3.000,00	3.000,00
08.242.0801.2125.0000	Apoio aos Portadores de Deficiência Física			3.000,00	3.000,00
08	244 Assistência Comunitária		23.000,00	773.000,00	796.000,00
08	244 0801 PROGRAMA DE PROTEÇÃO SOCIAL BÁSICA		5.000,00	130.000,00	135.000,00
08.244.0801.1069.0000	Reequipamento dos Programas Assistenciais vinculado a Proteção Social Básica		5.000,00		5.000,00
08.244.0801.2126.0000	Manutenção do Centro de Referência de Assistência Social - CRAS			45.000,00	45.000,00
08.244.0801.2127.0000	Gestão Administrativa do Centro de Referência de Assistência Social - CRAS			71.000,00	71.000,00
08.244.0801.2128.0000	Proteção e Atendimento Integral à Família - PAIF			5.000,00	5.000,00
08.244.0801.2129.0000	Manutenção do Programa BPC na Escola			5.000,00	5.000,00
08.244.0801.2130.0000	Manutenção do Programa de Benefícios de Prestação Continuada - BPC			4.000,00	4.000,00
08	244 0802 PROGRAMA DE PROTEÇÃO SOCIAL ESPECIAL			124.000,00	124.000,00
08.244.0802.2131.0000	Manutenção das Atividades do CREAS			31.000,00	31.000,00
08.244.0802.2132.0000	Gestão do Centro de Referência Especial de Assistência Social - CREAS			93.000,00	93.000,00
08	244 0806 SERVIÇOS DE CONVIVÊNCIA E FORTALECIMENTO DE VÍNCULOS		10.000,00	279.000,00	289.000,00
08.244.0806.1070.0000	Aquisição de Móveis, Máquinas e Equipamentos Diversos para SCFV		10.000,00		10.000,00
08.244.0806.2133.0000	Gestão Administrativa dos Serviços de Convivência de Vínculos			146.000,00	146.000,00
08.244.0806.2134.0000	Manutenção das Atividades dos Serviços de Convivência de Vínculos			133.000,00	133.000,00



PREFEITURA MUNICIPAL DE XEXÉU

AV. MÁRIO MELO - CNPJ:12888517/0001-48

Orçamento Programa - Exercício de 2018

Anexo 08

Page 21

Lei: , Data:

PROGRAMA DE TRABALHO

(Inc. II, § 2º, Art. 2º)

03 FUNDOS

03 FUNDO MUNICIPAL DE ASSISTÊNCIA SOCIAL DE XEXEU

Código	Especificação	Operação Especial	Projetos	Atividades	Total
08 244 0807	GESTÃO DESCENTRALIZADA DO SISTEMA ÚNICO DE ASSISTÊNCIA SOCIAL		8.000,00	168.000,00	176.000,00
08.244.0807.1071.0000	Aquisição de Equipamentos Diversos para o IGDBF		8.000,00		8.000,00
08.244.0807.2135.0000	Gestão do Programa do Bolsa Família - IGDBF			70.000,00	70.000,00
08.244.0807.2136.0000	PROGRAMA IGD-SUAS			25.000,00	25.000,00
08.244.0807.2137.0000	Manutenção das Atividades do IGBF			71.000,00	71.000,00
08.244.0807.2138.0000	Gestão Administrativa do IGD-SUAS			2.000,00	2.000,00
08 244 0808	PROGRAMA PRIMEIRA INFANCIA NO SUAS			72.000,00	72.000,00
08.244.0808.2139.0000	Gestão Administrativa do Programa Criança Feliz			38.000,00	38.000,00
08.244.0808.2140.0000	Manutenção do Programa Criança Feliz			34.000,00	34.000,00
99	Reserva de Contingência	12.000,00			12.000,00
99 999	Reserva de Contingência	12.000,00			12.000,00
99 999 9999	RESERVA DE CONTINGÊNCIA	12.000,00			12.000,00
99.999.9999.9003.0000	Reserva de Contingência	12.000,00			12.000,00
TOTAL		12.000,00	48.000,00	1.328.000,00	1.388.000,00

**PREFEITURA MUNICIPAL DE XEXÉU**

AV. MÁRIO MELO - CNPJ:12888517/0001-48

Orçamento Programa - Exercício de 2018

Anexo 06

Page 22

Lei: , Data:

PROGRAMA DE TRABALHO

(Inc. II, § 2º, Art. 2º)

03 FUNDOS**04 SERVIÇO AUTÔNOMO DE ÁGUA E ESGOTO - SAAE**

Código	Especificação	Operação Especial	Projetos	Atividades	Total
17	Saneamento		20.000,00	220.000,00	240.000,00
17	122 Administração Geral		20.000,00	220.000,00	240.000,00
17	122 1702 GESTÃO ADMINISTRATIVA DO SAAE			220.000,00	220.000,00
17.122.1702.2141.0000	Gestão Administrativa de Pessoal para o SAAE			156.000,00	156.000,00
17.122.1702.2142.0000	Manutenção dos Serviços Administrativos - SAAE			66.000,00	66.000,00
17	122 1703 REEQUIPAMENTO E APERFEIÇOAMENTO DO SAAE		15.000,00		15.000,00
17.122.1703.1072.0000	Aquisição de Veículos, Móveis e Equipamentos Diversos para SAAE		5.000,00		5.000,00
17.122.1703.1073.0000	Aquisição de Hidrômetros e Equipamentos Diversos		5.000,00		5.000,00
17.122.1703.1074.0000	Aquisição de Hardware e Software para SAAE		5.000,00		5.000,00
17	122 1704 EXPANSÃO DAS REDES FÍSICAS DO SAAE		5.000,00		5.000,00
17.122.1704.1075.0000	Reforma ou Ampliação do SAAE		5.000,00		5.000,00
17	512 Saneamento Básico Urbano		5.000,00	901.000,00	906.000,00
17	512 1702 GESTÃO ADMINISTRATIVA DO SAAE		5.000,00	901.000,00	906.000,00
17.512.1702.1076.0000	Construção e Manutenção da Rede de Distribuição do Sistema de Água		5.000,00		5.000,00
17.512.1702.2143.0000	Gestão Administrativa de Pessoal de Operação e Manutenção do SAAE			215.000,00	215.000,00
17.512.1702.2144.0000	Operação e Manutenção do Sistema de Água - SAAE			686.000,00	686.000,00
99	Reserva de Contingência	10.000,00			10.000,00
99	999 Reserva de Contingência	10.000,00			10.000,00
99	999 9999 RESERVA DE CONTIGÊNCIA	10.000,00			10.000,00
99.999.9999.9004.0000	Reserva de Contingência	10.000,00			10.000,00
TOTAL		10.000,00	25.000,00	1.121.000,00	1.156.000,00



PREFEITURA MUNICIPAL DE XEXÉU
AV. MÁRIO MELO - CNPJ:12888517/0001-48

Orçamento Programa - Exercício de 2018
Anexo 08
Page 23
Lei: , Data:

PROGRAMA DE TRABALHO
(Inc.II, § 2º, Art.2º)

03 FUNDOS

05 FUNDO DE DESENVOLVIMENTO MUNICIPAL - FEM

Código	Especificação	Operação Especial	Projetos	Atividades	Total
04	Administração		5.000,00	3.000,00	8.000,00
04	121 Planejamento e Orçamentos		5.000,00	3.000,00	8.000,00
04	121 1506 FUNDO DE DESENVOLVIMENTO MUNICIPAL - FEM		5.000,00	3.000,00	8.000,00
04.121.1506.1077.0000	Aquisição de Móveis, Máquinas e Equipamentos Diversos para o FEM		5.000,00		5.000,00
04.121.1506.2145.0000	Implantação e Manutenção das Atividades do Fundo de Desenvolvimento Municipal - FEM			3.000,00	3.000,00
15	Urbanismo		700.000,00		700.000,00
15	451 Infra-Estrutura Urbana		700.000,00		700.000,00
15	451 1506 FUNDO DE DESENVOLVIMENTO MUNICIPAL - FEM		700.000,00		700.000,00
15.451.1506.1078.0000	Pavimentação de vias Públicas		700.000,00		700.000,00
TOTAL		0,00	708.000,00	3.000,00	711.000,00

**PREFEITURA MUNICIPAL DE XEXÉU**

AV. MÁRIO MELO - CNPJ:12889517/0001-48

Orçamento Programa - Exercício de 2018

Anexo 08

Page 24

Lei: , Data:

PROGRAMA DE TRABALHO

(Inc. II, § 2º, Art. 2º)

03 FUNDOS**06 FUNDO MUNICIPAL DE EDUCAÇÃO - FME**

Código	Especificação	Operação Especial	Projetos	Atividades	Total
12	Educação		30.000,00	1.265.000,00	1.295.000,00
12	122 Administração Geral		30.000,00	1.265.000,00	1.295.000,00
12	122 1201 GESTÃO ADMINISTRAÇÃO DO FUNDO MUNICIPAL DE EDUCAÇÃO		20.000,00	1.265.000,00	1.285.000,00
12.122.1201.1079.0000	Aquisição de Móveis, Máquinas e Equipamentos Diversos		10.000,00		10.000,00
12.122.1201.1080.0000	Aquisição de Veículos para o FME		10.000,00		10.000,00
12.122.1201.2146.0000	Gestão Administrativa de Pessoal do Fundo Municipal de Educação - FME			8.000,00	8.000,00
12.122.1201.2147.0000	Manutenção das Atividades do Fundo Municipal de Educação - FME			1.257.000,00	1.257.000,00
12	122 1501 DESAPROPRIAÇÕES DE IMÓVEIS		10.000,00		10.000,00
12.122.1501.1081.0000	Desapropriações de Imóveis - FME		10.000,00		10.000,00
12	306 Alimentação e Nutrição			1.008.000,00	1.008.000,00
12	306 1204 PROGRAMA NACIONAL DE ALIMENTAÇÃO ESCOLAR - PNAE			1.008.000,00	1.008.000,00
12.306.1204.2148.0000	Manutenção das Atividades do Programa Nacional de Alimentação - PNAE			1.008.000,00	1.008.000,00
12	361 Ensino Fundamental		2.085.000,00	18.998.000,00	21.084.000,00
12	361 1205 EXPANSÃO DA REDE MUNICIPAL DE ENSINO		1.230.000,00		1.230.000,00
12.361.1205.1082.0000	Construção, Ampliação e Reforma de Unidades de Escolas		1.230.000,00		1.230.000,00
12	361 1208 PROGRAMA NACIONAL DE APOIO AO TRANSPORTE ESCOLAR - PNATE			485.000,00	485.000,00
12.361.1208.2149.0000	Apoio as Atividades do Programa Nacion. de Transport. Escolar - Pnate			485.000,00	485.000,00
12	361 1207 PROGRAMA CAMINHO DA ESCOLA		800.000,00	38.000,00	838.000,00
12.361.1207.1083.0000	Aquisição de Transporte Escolar pelo Programa Caminho da Escola		800.000,00		800.000,00
12.361.1207.2150.0000	Implantação e manutenção do Programa Caminho da Escola			38.000,00	38.000,00
12	361 1209 PROGRAMA DINHEIRO DIRETO NA ESCOLA - PDDE			5.000,00	5.000,00
12.361.1209.2151.0000	Implantação e Manutenção do Programa Dinheiro Direto na Escola - PDDE			5.000,00	5.000,00
12	361 1211 FUNDO DE DESENVOLVIMENTO DA EDUCAÇÃO BÁSICA - FUNDEB		55.000,00	18.461.000,00	18.516.000,00
12.361.1211.1084.0000	Aquisição de Móveis, Máquinas e Equipamentos Diversos - FUNDEB		20.000,00		20.000,00
12.361.1211.1085.0000	Aquisição de Veículos para o FUNDEB		35.000,00		35.000,00
12.361.1211.2153.0000	Gestão Administrativa de Pessoal do Fundeb - 80%			12.858.000,00	12.858.000,00
12.361.1211.2154.0000	Gestão Administrativa de Pessoal do Fundeb - 40%			3.047.000,00	3.047.000,00
12.361.1211.2155.0000	Manutenção das Atividades Gerais do FUNDEB - 40%			2.409.000,00	2.409.000,00
12.361.1211.2156.0000	Manutenção, Conserva e Conservação de Unidades escolares			15.000,00	15.000,00
12.361.1211.2157.0000	Aquisição de Material Didático-Escolares			100.000,00	100.000,00
12.361.1211.2158.0000	Capacitação e Treinamento de Professores			32.000,00	32.000,00
12	364 Ensino Superior			82.000,00	82.000,00
12	364 1210 TRANSPORTE UNIVERSITÁRIO			82.000,00	82.000,00
12.364.1210.2152.0000	Apoio ao Transporte Universitário			82.000,00	82.000,00
12	366 Educação Infantil		1.498.000,00	22.000,00	1.512.000,00



PREFEITURA MUNICIPAL DE XEXÉU
AV. MÁRIO MELO - CNPJ:12888517/0001-45

Orçamento Programa - Exercício de 2018
Anexo 08
Page 25
Lei: , Data:

PROGRAMA DE TRABALHO
(Inc.II, § 2º, Art.2º)

03 FUNDOS

06 FUNDO MUNICIPAL DE EDUCAÇÃO - FME

Código	Especificação	Operação Especial	Projetos	Atividades	T o t a l
12 365 1205	EXPANSÃO DA REDE MUNICIPAL DE ENSINO		1.490.000,00		1.490.000,00
12.365.1205.1088.0000	Construção de Creches		1.490.000,00		1.490.000,00
12 365 1211	FUNDO DE DESENVOLVIMENTO DA EDUCAÇÃO BÁSICA - FUNDEB			22.000,00	22.000,00
12.365.1211.2159.0000	Gestão de Pessoal do Ensino Infantil - 60%			6.000,00	6.000,00
12.365.1211.2160.0000	Gestão de Pessoal do Ensino Infantil - 40%			6.000,00	6.000,00
12.365.1211.2161.0000	Manutenção das Ações do Ensino Infantil			7.000,00	7.000,00
12.365.1211.2162.0000	Manutenção, Conserto e Conservação de Unidades do Ensino Infantil			3.000,00	3.000,00
99	Reserva de Contingência	210.000,00			210.000,00
99 999	Reserva de Contingência	210.000,00			210.000,00
99 999 9999	RESERVA DE CONTIGÊNCIA	210.000,00			210.000,00
99.999.9999.9005.0000	Reserva de Contingência	210.000,00			210.000,00
TOTAL		210.000,00	3.605.000,00	21.376.000,00	25.191.000,00
TOTAL GERAL		796.000,00	8.185.000,00	40.351.000,00	49.342.000,00

**PREFEITURA MUNICIPAL DE XEXÉU**

AV. MÁRIO MELO - CNPJ:12888517/0001-48

Orçamento Programa - Exercício de 2018

Anexo 07

Page 1

Lei, Data:

**PROGRAMA DE TRABALHO DO GOVERNO
DEMONSTRATIVO DE FUNÇÕES, SUBFUNÇÕES E PROGRAMAS
POR PROJETOS, ATIVIDADES E OPERAÇÕES ESPECIAIS
(Inc. II, § 2º, Art. 2º)**

Código	Especificação	Operação Especial	Projetos	Atividades	Total
01	Legislativa	0,00	151.000,00	1.954.000,00	2.105.000,00
01	031 Ação Legislativa	0,00	151.000,00	1.954.000,00	2.105.000,00
01	031 0101 AÇÃO LEGISLATIVA	0,00	151.000,00	1.954.000,00	2.105.000,00
01.031.0101.1001.0000	Aquisição de Veículos para o Poder Legislativo	0,00	15.000,00	0,00	15.000,00
01.031.0101.1002.0000	Aquisição de Móveis, Máquinas e Equipamentos Diversos	0,00	30.000,00	0,00	30.000,00
01.031.0101.1003.0000	Construção, Reforma e/ou Ampliação da Estrutura da Câmara	0,00	97.000,00	0,00	97.000,00
01.031.0101.1004.0000	Aquisição de Hardware e Software para o Poder Legislativo	0,00	5.000,00	0,00	5.000,00
01.031.0101.2001.0000	Gestão Administrativa da Unidade	0,00	0,00	475.000,00	475.000,00
01.031.0101.2002.0000	Despesas com Subsídios de Vereadores	0,00	0,00	800.000,00	800.000,00
01.031.0101.2003.0000	Concessão de Diárias para Vereadores do Poder Legislativo	0,00	0,00	44.000,00	44.000,00
01.031.0101.2004.0000	Contratação de Consultoria e Assessoria Técnica e Jurídica	0,00	0,00	103.000,00	103.000,00
01.031.0101.2005.0000	Verba de Representação do Presidente do Poder Legislativo	0,00	0,00	91.000,00	91.000,00
01.031.0101.2008.0000	Pagamento de Despesa e Encargos vindos de Exercícios Anteriores	0,00	0,00	9.000,00	9.000,00
01.031.0101.2007.0000	Contribuição para Órgãos Previdenciários	0,00	0,00	187.000,00	187.000,00
01.031.0101.2008.0000	Proventos dos Inativos e Pensões da Câmara	0,00	0,00	11.000,00	11.000,00
01.031.0101.2009.0000	Despesas com Diárias de Funcionários do Poder Legislativo	0,00	0,00	16.000,00	16.000,00
01.031.0101.2010.0000	Despesas com Passagens e Locomoções	0,00	0,00	6.000,00	6.000,00
01.031.0101.2011.0000	Locação de Veículo a Serviço da Câmara	0,00	0,00	80.000,00	80.000,00
01.031.0101.2012.0000	Divulgação Institucional do Poder Legislativo	0,00	0,00	13.000,00	13.000,00
01.031.0101.2013.0000	Modernização Administrativa e Informatização	0,00	0,00	47.000,00	47.000,00
01.031.0101.2014.0000	Despesas com Emolumentos e Decisões Judiciais	0,00	0,00	10.000,00	10.000,00
01.031.0101.2015.0000	Implantação do Sistema de Controle Interno	0,00	0,00	62.000,00	62.000,00
04	Administração	0,00	207.000,00	4.445.500,00	4.652.500,00
04	121 Planejamento e Orçamento	0,00	5.000,00	70.000,00	75.000,00
04	121 0401 GESTÃO ADMINISTRATIVA DO MUNICÍPIO	0,00	0,00	67.000,00	67.000,00
04.121.0401.2022.0000	Gestão Administrativa de Pessoal da Secretaria de Orçamento Participativo	0,00	0,00	61.000,00	61.000,00
04.121.0401.2023.0000	Manutenção das Atividades da Secretaria de Orçamento Participativo	0,00	0,00	3.000,00	3.000,00
04.121.0401.2024.0000	Implantar e Manutenção da Ouvidoria Municipal	0,00	0,00	3.000,00	3.000,00
04	121 0402 REEQUIPAMENTO E APERFEIÇOAMENTO DO MUNICÍPIO	0,00	1.000,00	0,00	1.000,00
04.121.0402.1008.0000	Aquisição de Equipamentos Diversos para a Ouvidoria Municipal	0,00	1.000,00	0,00	1.000,00
04	121 1506 FUNDO DE DESENVOLVIMENTO MUNICIPAL - FEM	0,00	5.000,00	3.000,00	8.000,00
04.121.1506.1077.0000	Aquisição de Móveis, Máquinas e Equipamentos Diversos para o FEM	0,00	5.000,00	0,00	5.000,00
04.121.1506.2145.0000	Implantação e Manutenção das Atividades do Fundo de Desenvolvimento Municipal - FEM	0,00	0,00	3.000,00	3.000,00
04	122 Administração Geral	0,00	201.000,00	4.379.000,00	4.580.000,00

PREFEITURA MUNICIPAL DE XEXÉU

AV. MÁRIO MELO - CNPJ:12888517/0001-48

Orçamento Programa - Exercício de 2018

Anexo 07

Page 2

Lei: , Data:



**PROGRAMA DE TRABALHO DO GOVERNO
DEMONSTRATIVO DE FUNÇÕES, SUBFUNÇÕES E PROGRAMAS
POR PROJETOS, ATIVIDADES E OPERAÇÕES ESPECIAIS
(Inc. II, § 2º, Art. 2º)**

Código	Especificação	Operação Especial	Projetos	Atividades	Total
04	Administração	0,00	207.000,00	4.440.500,00	4.647.500,00
04	122 Administração Geral	0,00	201.000,00	4.375.500,00	4.576.500,00
04	122 0401 GESTÃO ADMINISTRATIVA DO MUNICÍPIO	0,00	0,00	4.334.500,00	4.334.500,00
04.122.0401.2017.0000	Gestão Administrativa de Pessoal do Gabinete do Prefeito	0,00	0,00	511.500,00	511.500,00
04.122.0401.2018.0000	Manutenção das Atividades do Gabinete do Prefeito	0,00	0,00	96.000,00	96.000,00
04.122.0401.2019.0000	Gestão Administrativa de Pessoal da Secretaria de Governo e Articulação Política	0,00	0,00	61.000,00	61.000,00
04.122.0401.2020.0000	Manutenção das Atividades da Secretaria de Governo e Articulação Política	0,00	0,00	4.000,00	4.000,00
04.122.0401.2021.0000	Manutenção das Atividades da Coordenadora da Juventude	0,00	0,00	3.000,00	3.000,00
04.122.0401.2025.0000	Gestão Administrativa de Pessoal da Secretaria de Administração	0,00	0,00	620.000,00	620.000,00
04.122.0401.2025.0000	Manutenção das Atividades Gerais da Secretaria de Administração	0,00	0,00	927.000,00	927.000,00
04.122.0401.2027.0000	Capacitação, Treinamento e Qualificação dos Servidores	0,00	0,00	3.000,00	3.000,00
04.122.0401.2029.0000	Roteiro para Participação em Consórcio Público	0,00	0,00	2.000,00	2.000,00
04.122.0401.2030.0000	Gestão Administrativa de Pessoal da Secretaria de Cultura, Turismo e Esportes	0,00	0,00	68.000,00	68.000,00
04.122.0401.2031.0000	Manutenção das Atividades da Secretaria de Cultura, Turismo e Esportes	0,00	0,00	5.000,00	5.000,00
04.122.0401.2043.0000	Gestão Administrativa da Secretaria de Finanças e Tesouraria	0,00	0,00	101.000,00	101.000,00
04.122.0401.2044.0000	Manutenção das atividades da Secretaria de Finanças e Tesouraria	0,00	0,00	132.000,00	132.000,00
04.122.0401.2045.0000	Formação do Patrimônio dos Servidores Públicos	0,00	0,00	300.000,00	300.000,00
04.122.0401.2046.0000	Gestão Administrativa de Pessoal do Departamento de Tributação	0,00	0,00	40.000,00	40.000,00
04.122.0401.2047.0000	Gestão Administrativa de Pessoal da Secretaria de Obras, Transporte e Serviços Públicos	0,00	0,00	533.000,00	533.000,00
04.122.0401.2048.0000	Manutenção das Atividades da Secretaria de Obras, Transporte e Serviços Públicos	0,00	0,00	423.000,00	423.000,00
04.122.0401.2049.0000	Implantação e Manutenção da Guarda Municipal	0,00	0,00	7.000,00	7.000,00
04.122.0401.2050.0000	Gestão Administrativa de Pessoal Departamento de Transporte	0,00	0,00	115.000,00	115.000,00
04.122.0401.2051.0000	Gestão Administrativa de Pessoal Departamento de Serviços Públicos	0,00	0,00	297.000,00	297.000,00
04.122.0401.2073.0000	Gestão Administrativa de Pessoal da Secretaria de Gestão Distrital	0,00	0,00	2.000,00	2.000,00
04.122.0401.2074.0000	Manutenção das Atividades da Secretaria de Gestão Distrital	0,00	0,00	4.000,00	4.000,00
04	122 0402 REEQUIPAMENTO E APERFEIÇOAMENTO DO MUNICÍPIO	0,00	200.000,00	0,00	200.000,00
04.122.0402.1005.0000	Aquisição de Móveis, Máquinas e Equipamento Diversos p/ Gabinete do Prefeito	0,00	20.000,00	0,00	20.000,00
04.122.0402.1007.0000	Aquisição de Equipamentos Diversos para Secretaria de Governo	0,00	2.000,00	0,00	2.000,00
04.122.0402.1009.0000	Aquisição de Móveis, Máquinas e Equipamentos para a Secretaria de Administração	0,00	10.000,00	0,00	10.000,00
04.122.0402.1010.0000	Aquisição de Veículos para as secretarias.	0,00	130.000,00	0,00	130.000,00
04.122.0402.1012.0000	Aquisição de equipamentos diversos para Secretaria de Cultura, Turismo e Esporte	0,00	3.000,00	0,00	3.000,00
04.122.0402.1018.0000	Aquisição de Móveis, Máquinas e Equipamentos para Secretaria de Finanças	0,00	5.000,00	0,00	5.000,00
04.122.0402.1017.0000	Aquisição de Móveis, Máquinas e Equipamentos para Secretaria de Obras	0,00	10.000,00	0,00	10.000,00
04.122.0402.1018.0000	Aquisição de Veículos e Máquinas Pesadas (Tratores e Outros)	0,00	20.000,00	0,00	20.000,00
04	122 0403 APOIO À INSTITUIÇÕES SEM FINS LUCRATIVOS	0,00	1.000,00	45.000,00	46.000,00
04.122.0403.1011.0000	Amparo e Colaboração as Instituições sem Fins Lucrativos	0,00	1.000,00	0,00	1.000,00
04.122.0403.2026.0000	Cooperação e Apoio as Instituições sem Fins Lucrativos	0,00	0,00	45.000,00	45.000,00
08	Assistência Social	0,00	197.000,00	1.604.000,00	1.771.000,00
08	032 Controle Externo	0,00	0,00	7.000,00	7.000,00
08	032 0804 CONSELHO MUNICIPAL DE ASSISTÊNCIA SOCIAL	0,00	0,00	7.000,00	7.000,00
08.032.0804.2119.0000	Apoio das atividades do Conselho Municipal de Assistência Social	0,00	0,00	3.000,00	3.000,00
08.032.0804.2120.0000	Apoio das atividades do Conselho Tutelar	0,00	0,00	4.000,00	4.000,00

Assinatura

PREFEITURA MUNICIPAL DE XEXÉU

AV. MÁRIO MELO - CNPJ:12889517/0001-48

Orçamento Programa - Exercício de 2018

Anexo 07

Page 3

Lei: , Data:



**PROGRAMA DE TRABALHO DO GOVERNO
DEMONSTRATIVO DE FUNÇÕES, SUBFUNÇÕES E PROGRAMAS
POR PROJETOS, ATIVIDADES E OPERAÇÕES ESPECIAIS**
(Inc. II, § 2º, Art. 2º)

Código	Especificação	Operação Especial	Projetos	Atividades	Total
08	Assistência Social	0,00	107.000,00	1.604.000,00	1.711.000,00
08	122 Administração Geral	0,00	31.000,00	821.000,00	852.000,00
08	122 0401 GESTÃO ADMINISTRATIVA DO MUNICÍPIO	0,00	0,00	268.000,00	268.000,00
08.122.0401.2037.0000	Gestão Administrativa de Pessoal da Secretaria de assistência social, cidadania e juventude	0,00	0,00	257.000,00	257.000,00
08.122.0401.2038.0000	Manutenção das Atividades da Secretaria de assistência social, cidadania e juventude	0,00	0,00	5.000,00	5.000,00
08.122.0401.2039.0000	Manutenção das Atividades da Coordenadoria de Mulher	0,00	0,00	3.000,00	3.000,00
08	122 0402 REEQUIPAMENTO E APERFEIÇOAMENTO DO MUNICÍPIO	0,00	5.000,00	0,00	5.000,00
08.122.0402.1015.0000	Aquisição de Móveis e Equipamentos para Secretaria de assistência social, cidadania e juventude	0,00	5.000,00	0,00	5.000,00
08	122 0803 GESTÃO ADMINISTRATIVA DO FUNDO MUNICIPAL DOS DIREITOS DA CRIANÇA E ADOLESCENTE	0,00	1.000,00	11.000,00	12.000,00
08.122.0803.1065.0000	Aquisição de Móveis, Máquinas e Equipamentos Diversos FMDCA	0,00	1.000,00	0,00	1.000,00
08.122.0803.2117.0000	Gestão Administrativa do Fundo Municipal dos Direitos da Criança e Adolescente	0,00	0,00	3.000,00	3.000,00
08.122.0803.2118.0000	Manutenção das Atividades do Fundo Municipal dos Direitos da Criança e Adolescente	0,00	0,00	8.000,00	8.000,00
08	122 0805 GESTÃO ADMINISTRATIVA DO FUNDO MUNICIPAL DE ASSISTÊNCIA SOCIAL	0,00	20.000,00	546.000,00	566.000,00
08.122.0805.1066.0000	Aquisição de Veículos para o Fundo Municipal de Assistência Social	0,00	10.000,00	0,00	10.000,00
08.122.0805.1067.0000	Aquisição de Móveis, Máquinas e Equipamentos Diversos	0,00	10.000,00	0,00	10.000,00
08.122.0805.2121.0000	Gestão Administrativa de Pessoal do Fundo Municipal de Assistência Social	0,00	0,00	5.000,00	5.000,00
08.122.0805.2122.0000	Manutenção das Atividades Gerais do Fundo Municipal de Assistência Social	0,00	0,00	257.000,00	257.000,00
08.122.0805.2123.0000	Distribuição Gratuita de Materiais, Bens ou Serviços conforme Lei	0,00	0,00	280.000,00	280.000,00
08.122.0805.2124.0000	Manutenção das atividades de Cursos Profissionalizantes	0,00	0,00	3.000,00	3.000,00
08	122 1501 DESAPROPRIAÇÕES DE IMÓVEIS	0,00	5.000,00	0,00	5.000,00
08.122.1501.1068.0000	Desapropriações de Imóveis - FMS	0,00	5.000,00	0,00	5.000,00
08	242 Assistência ao Portador de Deficiência	0,00	0,00	3.000,00	3.000,00
08	242 0801 PROGRAMA DE PROTEÇÃO SOCIAL BÁSICA	0,00	0,00	3.000,00	3.000,00
08.242.0801.2125.0000	Apoio aos Portadores de Deficiência Física	0,00	0,00	3.000,00	3.000,00
08	243 Assistência à Criança e ao Adolescente	0,00	11.000,00	0,00	11.000,00
08	243 0801 PROGRAMA DE PROTEÇÃO SOCIAL BÁSICA	0,00	11.000,00	0,00	11.000,00
08.243.0801.1018.0000	Construção, reforma e/ou ampliação do CRAS	0,00	11.000,00	0,00	11.000,00
08	244 Assistência Comunitária	0,00	66.000,00	773.000,00	839.000,00
08	244 0801 PROGRAMA DE PROTEÇÃO SOCIAL BÁSICA	0,00	5.000,00	130.000,00	135.000,00
08.244.0801.1069.0000	Reequipamento dos Programas Assistenciais vinculados à Proteção Social Básica	0,00	5.000,00	0,00	5.000,00
08.244.0801.2126.0000	Manutenção do Centro de Referência de Assistência Social - CRAS	0,00	0,00	45.000,00	45.000,00
08.244.0801.2127.0000	Gestão Administrativa do Centro de Referência de Assistência Social - CRAS	0,00	0,00	71.000,00	71.000,00
08.244.0801.2128.0000	Proteção e Atendimento Integral à Família - PAIF	0,00	0,00	5.000,00	5.000,00
08.244.0801.2129.0000	Manutenção do Programa BPC na Escola	0,00	0,00	5.000,00	5.000,00
08.244.0801.2130.0000	Manutenção do Programa de Benefícios de Prestação Continuada - BPC	0,00	0,00	4.000,00	4.000,00

PREFEITURA MUNICIPAL DE XEXÊU

AV. MÁRIO MELO - CNPJ:12888517/0001-48

Orçamento Programa - Exercício de 2018

Anexo 07

Page 4

Lei: , Data:



**PROGRAMA DE TRABALHO DO GOVERNO
DEMONSTRATIVO DE FUNÇÕES, SUBFUNÇÕES E PROGRAMAS
POR PROJETOS, ATIVIDADES E OPERAÇÕES ESPECIAIS
(Inc. II, § 2º, Art. 2º)**

Código	Especificação	Operação Especial	Projetos	Atividades	Total
08	Assistência Social	0,00	107.000,00	1.604.000,00	1.711.000,00
08	244 Assistência Comunitária	0,00	65.000,00	773.000,00	838.000,00
08	244 0802 PROGRAMA DE PROTEÇÃO SOCIAL ESPECIAL	0,00	11.000,00	124.000,00	135.000,00
08.244.0802.1020.0000	Construção, reforma e/ou ampliação do CREAS	0,00	11.000,00	0,00	11.000,00
08.244.0802.2131.0000	Manutenção das Atividades do CREAS	0,00	0,00	31.000,00	31.000,00
08.244.0802.2132.0000	Gestão do Centro de Referência Especial de Assistência Social - CREAS	0,00	0,00	93.000,00	93.000,00
08	244 0806 SERVIÇOS DE CONVIVÊNCIA E FORTALECIMENTO DE VÍNCULOS	0,00	20.000,00	279.000,00	299.000,00
08.244.0806.1021.0000	Construção, reforma e/ou ampliação de Centros de Convivência e Fortalecimento de Vínculos	0,00	10.000,00	0,00	10.000,00
08.244.0806.1070.0000	Aquisição de Móveis, Máquinas e Equipamentos Diversos para SCFV	0,00	10.000,00	0,00	10.000,00
08.244.0806.2133.0000	Gestão Administrativa dos Serviços de Convivência de Vínculos	0,00	0,00	146.000,00	146.000,00
08.244.0806.2134.0000	Manutenção das Atividades dos Serviços de Convivência de Vínculos	0,00	0,00	133.000,00	133.000,00
08	244 0807 GESTÃO DESCENTRALIZADA DO SISTEMA ÚNICO DE ASSISTÊNCIA SOCIAL	0,00	8.000,00	166.000,00	174.000,00
08.244.0807.1071.0000	Aquisição de Equipamentos Diversos para o IGD/DF	0,00	8.000,00	0,00	8.000,00
08.244.0807.2135.0000	Gestão do Programa do Bolsa Família - IGD/DF	0,00	0,00	70.000,00	70.000,00
08.244.0807.2136.0000	PROGRAMA IGD-SUAS	0,00	0,00	25.000,00	25.000,00
08.244.0807.2137.0000	Manutenção das Atividades do IGSF	0,00	0,00	71.000,00	71.000,00
08.244.0807.2138.0000	Gestão Administrativa do IGD-SUAS	0,00	0,00	2.000,00	2.000,00
08	244 0808 PROGRAMA PRIMEIRA INFANCIA NO SUAS	0,00	0,00	72.000,00	72.000,00
08.244.0808.2139.0000	Gestão Administrativa do Programa Criança Feliz	0,00	0,00	38.000,00	38.000,00
08.244.0808.2140.0000	Manutenção do Programa Criança Feliz	0,00	0,00	34.000,00	34.000,00
08	244 1502 INFRAESTRUTURA URBANA	0,00	21.000,00	0,00	21.000,00
08.244.1502.1022.0000	Construção do Centro de Atendimento da Mulher	0,00	21.000,00	0,00	21.000,00
09	Previdência Social	0,00	0,00	129.000,00	129.000,00
09	274 Previdência Especial	0,00	0,00	129.000,00	129.000,00
09	274 0901 BENEFÍCIOS, PROVENTOS E AUXÍLIOS	0,00	0,00	129.000,00	129.000,00
09.274.0901.2040.0000	Aposentadorias e Pensões	0,00	0,00	129.000,00	129.000,00
10	Saúde	0,00	1.866.000,00	7.560.500,00	9.326.500,00
10	032 Controle Externo	0,00	0,00	3.000,00	3.000,00
10	032 1002 GESTÃO ADMINISTRATIVA DO FUNDO MUNICIPAL DE SAÚDE	0,00	0,00	3.000,00	3.000,00
10.032.1002.2075.0000	Apoio as atividades do Conselho Municipal de Saúde	0,00	0,00	3.000,00	3.000,00
10	122 Administração Geral	0,00	208.000,00	1.404.000,00	1.612.000,00
10	122 0401 GESTÃO ADMINISTRATIVA DO MUNICÍPIO	0,00	0,00	7.000,00	7.000,00
10.122.0401.2061.0000	Gestão Administrativa de Pessoal da Secretaria de Saúde	0,00	0,00	3.000,00	3.000,00
10.122.0401.2062.0000	Manutenção das Atividades da Secretaria de Saúde	0,00	0,00	4.000,00	4.000,00
10	122 1002 GESTÃO ADMINISTRATIVA DO FUNDO MUNICIPAL DE SAÚDE	0,00	0,00	1.397.000,00	1.397.000,00
10.122.1002.2076.0000	Gestão Administrativa de Pessoal do Fundo Municipal de Saúde	0,00	0,00	652.000,00	652.000,00
10.122.1002.2077.0000	Manutenção das Atividades Gerais do Fundo Municipal de Saúde	0,00	0,00	717.000,00	717.000,00
10.122.1002.2078.0000	Ouvidoria em Saúde - SUS	0,00	0,00	3.000,00	3.000,00
10.122.1002.2079.0000	Distribuição Gratuita de Materiais, Bens ou Serviços conforme Lei	0,00	0,00	25.000,00	25.000,00

Beu me

PREFEITURA MUNICIPAL DE XEXÉU

AV. MÁRIO MELO - CNPJ:12888517/0001-48



PROGRAMA DE TRABALHO DO GOVERNO
 DEMONSTRATIVO DE FUNÇÕES, SUBFUNÇÕES E PROGRAMAS
 POR PROJETOS, ATIVIDADES E OPERAÇÕES ESPECIAIS
 (Inc. II, § 2º, Art. 2º)

Orçamento Programa - Exercício de 2018

Anexo 07

Page 5

Lei: Data:

Código	Especificação	Operação Especial	Projetos	Atividades	Total
10	Saúde	0,00	1.866.000,00	7.660.500,00	9.526.500,00
10	122 Administração Geral	0,00	206.000,00	1.404.000,00	1.610.000,00
10	122 1003 REEQUIPAMENTO DO FUNDO MUNICIPAL DE SAÚDE	0,00	205.000,00	0,00	205.000,00
10.122.1003.1049.0000	Aquisição de Veículos, Ambulâncias, UTI Móvel	0,00	200.000,00	0,00	200.000,00
10.122.1003.1050.0000	Aquisição de Equipamento e Material Permanente	0,00	5.000,00	0,00	5.000,00
10	122 1601 DESAPROPRIAÇÕES DE IMÓVEIS	0,00	1.000,00	0,00	1.000,00
10.122.1601.1061.0000	Desapropriações de Imóveis - FMS	0,00	1.000,00	0,00	1.000,00
10	242 Assistência ao Portador de Deficiência	0,00	0,00	12.000,00	12.000,00
10	242 1004 ATENÇÃO À SAÚDE DO PORTADOR DE DEFICIÊNCIA	0,00	0,00	12.000,00	12.000,00
10.242.1004.2080.0000	Incentivo à Atenção à Saúde do Portador de Deficiência	0,00	0,00	12.000,00	12.000,00
10	301 Atenção Básica	0,00	300.000,00	3.752.500,00	4.052.500,00
10	301 1006 PROGRAMA DE ATENÇÃO BÁSICA EM SAÚDE	0,00	0,00	150.000,00	150.000,00
10.301.1005.2081.0000	Incentivo à Atenção à Saúde da Criança	0,00	0,00	3.000,00	3.000,00
10.301.1005.2082.0000	Incentivo à Atenção à Saúde do Adolescente	0,00	0,00	3.000,00	3.000,00
10.301.1005.2083.0000	Manutenção do Programa Saúde do Idoso	0,00	0,00	3.000,00	3.000,00
10.301.1005.2054.0000	Manutenção das Atividades do Programa Saúde do Homem	0,00	0,00	3.000,00	3.000,00
10.301.1005.2086.0000	Manutenção das Atividades do Centro de Reabilitação	0,00	0,00	4.000,00	4.000,00
10.301.1005.2086.0000	Manutenção das Doenças Crônicas-Degenerativas: Hipertensão Arterial e Diabetes Mellitus	0,00	0,00	4.000,00	4.000,00
10.301.1005.2087.0000	Manutenção da Vigilância prevenção e Atenção em HIV(AIDS) e out. doenças Sexualmente Transmissíveis	0,00	0,00	4.000,00	4.000,00
10.301.1005.2088.0000	Manutenção do Programa Humanização da Saúde	0,00	0,00	3.000,00	3.000,00
10.301.1005.2089.0000	Promoção de Apoio ao diagnóstico Laboratorial	0,00	0,00	17.000,00	17.000,00
10.301.1005.2090.0000	Promoção de Ações ao Programa Saúde do Trabalhador	0,00	0,00	3.000,00	3.000,00
10.301.1005.2091.0000	Manutenção das Ações Básica em Saúde - Saúde da Mulher	0,00	0,00	103.000,00	103.000,00
10	301 1008 PROGRAMA SAÚDE DA FAMÍLIA	0,00	210.000,00	1.408.000,00	1.618.000,00
10.301.1006.1052.0000	Aquisição de Móveis e Equipamentos diversos para as Unidades de Saúde - da Família - USF	0,00	210.000,00	0,00	210.000,00
10.301.1006.2092.0000	Gestão Administrativa de Pessoal do Programa Saúde da Família - PSF	0,00	0,00	230.000,00	230.000,00
10.301.1006.2093.0000	Manutenção das Atividades Gerais do Programa Saúde da Família - PSF	0,00	0,00	1.178.000,00	1.178.000,00
10	301 1007 NUCLEOS DE APOIO À SAÚDE DA FAMÍLIA - NASF	0,00	30.000,00	383.000,00	413.000,00
10.301.1007.1030.0000	Aquisição de Móveis e Equipamentos diversos para o NASF	0,00	30.000,00	0,00	30.000,00
10.301.1007.2094.0000	Gestão Administrativa de Pessoal das Atividades do NASF	0,00	0,00	44.000,00	44.000,00
10.301.1007.2096.0000	Manutenção das Atividades do NASF	0,00	0,00	339.000,00	339.000,00
10	301 1008 PROGRAMA AGENTES COMUNITÁRIOS DE SAÚDE - PACS	0,00	50.000,00	900.000,00	950.000,00
10.301.1008.1054.0000	Aquisição de Móveis e Equipamentos diversos para o PACS	0,00	50.000,00	0,00	50.000,00
10.301.1008.2096.0000	Gestão Administrativa de Pessoal do PACS	0,00	0,00	643.000,00	643.000,00
10.301.1008.2097.0000	Manutenção das Atividades do PACS	0,00	0,00	257.000,00	257.000,00
10	301 1009 PROGRAMA SAÚDE BUCAL	0,00	10.000,00	534.500,00	544.500,00
10.301.1009.1055.0000	Aquisição de Móveis, Equipamentos diversos para Programa Saúde Bucal	0,00	10.000,00	0,00	10.000,00
10.301.1009.2098.0000	Gestão Administrativa de Pessoal do Programa Saúde Bucal	0,00	0,00	4.000,00	4.000,00
10.301.1009.2099.0000	Manutenção das Atividades do Programa Saúde Bucal	0,00	0,00	530.500,00	530.500,00
10	301 1010 PROGRAMA SAÚDE NA ESCOLA - PSE	0,00	0,00	4.000,00	4.000,00
10.301.1010.2100.0000	Manutenção do Programa Saúde na Escola	0,00	0,00	4.000,00	4.000,00
10	301 1011 FARMÁCIA BÁSICA E ASSISTÊNCIA FARMACÉUTICA	0,00	0,00	410.000,00	410.000,00
10.301.1011.2101.0000	Manutenção do Programa Farmácia Básica	0,00	0,00	410.000,00	410.000,00

Carla Me

PREFEITURA MUNICIPAL DE XEXÉU

AV. MÁRIO MELO - CNPJ:12888517/0001-48



PROGRAMA DE TRABALHO DO GOVERNO
DEMONSTRATIVO DE FUNÇÕES, SUBFUNÇÕES E PROGRAMAS
POR PROJETOS, ATIVIDADES E OPERAÇÕES ESPECIAIS
(Inc. II, § 2º, Art. 2º)

Orçamento Programa - Exercício de 2018

Anexo 07

Page 6

Lei: Data:

Código	Especificação	Operação Especial	Projetos	Atividades	Total		
10	Saúde	0,00	1.655.000,00	7.650.500,00	9.325.500,00		
10	301	Atenção Básica	0,00	300.000,00	3.792.500,00	4.092.500,00	
10	301	1029	ACADEMIA DA SAÚDE	0,00	0,00	3.000,00	3.000,00
10.301	1029.2102.0000	Manutenção das Ações da Academia da Saúde	0,00	0,00	3.000,00	3.000,00	
10	302	Assistência Hospitalar e Ambulatorial	0,00	220.000,00	1.759.000,00	1.999.000,00	
10	302	1012	ASSISTÊNCIA AMBULATORIAL E HOSPITALAR ESPECIALIZADA	0,00	120.000,00	1.221.000,00	1.341.000,00
10.302	1012.1056.0000	Aquisição de Móveis e Equipamentos Diversos Hospitalares	0,00	120.000,00	0,00	120.000,00	
10.302	1012.2103.0000	Manutenção dos Serviços Hospitalares e Ambulatoriais	0,00	0,00	806.000,00	806.000,00	
10.302	1012.2104.0000	Gestão Administrativa de Pessoal dos Hospitais e Ambulatoriais	0,00	0,00	415.000,00	415.000,00	
10	302	1013	CENTRO DE ESPECIALIDADE ODONTOLÓGICAS - CEO	0,00	10.000,00	261.000,00	271.000,00
10.302	1013.1057.0000	Aquisição de Equipamentos Diversos para o CEO	0,00	10.000,00	0,00	10.000,00	
10.302	1013.2105.0000	Manutenção das Atividades do Centro de Especialidades Odontológicas - CEO	0,00	0,00	251.000,00	251.000,00	
10	302	1014	SERVIÇO DE ATENDIMENTO MÓVEL DE URGÊNCIA - SAMU	0,00	50.000,00	280.000,00	370.000,00
10.302	1014.1055.0000	Reformas e Ampliação ou Adaptação de Imóvel para o SAMU	0,00	5.000,00	0,00	5.000,00	
10.302	1014.1059.0000	Aquisição de Móveis e Equipamentos Diversos para SAMU	0,00	85.000,00	0,00	85.000,00	
10.302	1014.2106.0000	Gestão Administrativa de Pessoal do SAMU	0,00	0,00	154.000,00	154.000,00	
10.302	1014.2107.0000	Manutenção das atividades do SAMU	0,00	0,00	126.000,00	126.000,00	
10	302	1015	PROGRAMA MÃE CORUJA	0,00	0,00	7.000,00	7.000,00
10.302	1015.2108.0000	Implantação e Manutenção das Ações do Mãe Coruja	0,00	0,00	7.000,00	7.000,00	
10	303	Suporte Prófilático e Terapêutico	0,00	10.000,00	302.000,00	302.000,00	
10	303	1016	TRATAMENTO FORA DO DOMICÍLIO - TFD	0,00	0,00	307.000,00	307.000,00
10.303	1016.2109.0000	Manutenção das Ações do Tratamento Fora do Domicílio - TFD	0,00	0,00	307.000,00	307.000,00	
10	303	1017	REDE DE ATENÇÃO PSICOSOCIAL	0,00	10.000,00	15.000,00	25.000,00
10.303	1017.1050.0000	Aquisição de Móveis, Máquinas e Equipamentos Diversos para o CAPS	0,00	10.000,00	0,00	10.000,00	
10.303	1017.2110.0000	Incentivo à Atenção e Saúde Mental	0,00	0,00	15.000,00	15.000,00	
10	304	Vigilância Sanitária	0,00	5.000,00	15.000,00	20.000,00	
10	304	1018	VIGILÂNCIA SANITÁRIA	0,00	5.000,00	15.000,00	20.000,00
10.304	1018.1061.0000	Aquisição de Móveis e Equipamentos para Vigilância Sanitária	0,00	5.000,00	0,00	5.000,00	
10.304	1018.2111.0000	Manutenção das Atividades do Programa de Vigilância Sanitária	0,00	0,00	11.000,00	11.000,00	
10.304	1018.2112.0000	Gestão Administrativa de Pessoal da Vigilância Sanitária	0,00	0,00	4.000,00	4.000,00	
10	305	Vigilância Epidemiológica	0,00	5.000,00	340.000,00	345.000,00	
10	305	1019	VIGILÂNCIA EPIDEMIOLÓGICA	0,00	5.000,00	330.000,00	335.000,00
10.305	1019.1062.0000	Aquisição de Móveis e Equipamentos Diversos para Vigilância Epidemiológica	0,00	5.000,00	0,00	5.000,00	
10.305	1019.2113.0000	Gestão Administrativa de Pessoal do Programa de Combate a Endemias	0,00	0,00	321.000,00	321.000,00	
10.305	1019.2114.0000	Manutenção das Atividades do Programa de Combate a Endemias	0,00	0,00	9.000,00	9.000,00	
10	305	1020	PROGRAMA NACIONAL DE IMUNIZAÇÃO - PNI	0,00	0,00	10.000,00	10.000,00
10.305	1020.2115.0000	Manutenção das Atividades do Programa Nacional de Imunização	0,00	0,00	10.000,00	10.000,00	
10	306	Alimentação e Nutrição	0,00	0,00	3.000,00	3.000,00	
10	306	1021	ALIMENTAÇÃO E NUTRIÇÃO	0,00	0,00	3.000,00	3.000,00
10.306	1021.2116.0000	Manutenção do Programa Alimentação e Nutrição	0,00	0,00	3.000,00	3.000,00	

**PREFEITURA MUNICIPAL DE XEXÉU**

AV. MÁRIO MELO - CNPJ:12889517/0001-48

Orçamento Programa - Exercício de 2018

Anexo 07

Page 7

Lei, Data:

**PROGRAMA DE TRABALHO DO GOVERNO
DEMONSTRATIVO DE FUNÇÕES, SUBFUNÇÕES E PROGRAMAS
POR PROJETOS, ATIVIDADES E OPERAÇÕES ESPECIAIS
(Inc. II, § 2º, Art. 2º)**

Código	Especificação	Operação Especial	Projetos	Atividades	Total
10	Saúde	0,00	1.666.000,00	7.660.500,00	9.326.500,00
10	306 Alimentação e Nutrição	0,00	0,00	3.000,00	3.000,00
10	451 Infra-Estrutura Urbana	0,00	920.000,00	0,00	920.000,00
10	451 1022 AMPLIAÇÃO E PRESERVAÇÃO DO PATRIMÔNIO DA SAÚDE	0,00	920.000,00	0,00	920.000,00
10.451.1022.1063.0000	Construção, reforma e ampliação de Unidades Básica de Saúde - UBS	0,00	220.000,00	0,00	220.000,00
10.451.1022.1064.0000	Construção, Reforma e/ou Ampliação do Hospital	0,00	700.000,00	0,00	700.000,00
12	Educação	0,00	3.605.000,00	21.447.000,00	25.052.000,00
12	122 Administração Geral	0,00	30.000,00	1.396.000,00	1.396.000,00
12	122 0401 GESTÃO ADMINISTRATIVA DO MUNICÍPIO	0,00	0,00	71.000,00	71.000,00
12.122.0401.2041.0000	Gestão Administrativa de Pessoal da Secretaria de Educação	0,00	0,00	66.000,00	66.000,00
12.122.0401.2042.0000	Manutenção das Atividades Administrativa da Secretaria de Educação	0,00	0,00	5.000,00	5.000,00
12	122 1201 GESTÃO ADMINISTRAÇÃO DO FUNDO MUNICIPAL DE EDUCAÇÃO	0,00	20.000,00	1.265.000,00	1.285.000,00
12.122.1201.1079.0000	Aquisição de Móveis, Máquinas e Equipamentos Diversos	0,00	10.000,00	0,00	10.000,00
12.122.1201.1080.0000	Aquisição de Veículos para o FME	0,00	10.000,00	0,00	10.000,00
12.122.1201.2146.0000	Gestão Administrativa de Pessoal do Fundo Municipal de Educação - FME	0,00	0,00	6.000,00	6.000,00
12.122.1201.2147.0000	Manutenção das Atividades do Fundo Municipal de Educação - FME	0,00	0,00	1.257.000,00	1.257.000,00
12	122 1501 DESAPROPRIAÇÕES DE MOVEIS	0,00	10.000,00	0,00	10.000,00
12.122.1501.1081.0000	Desapropriações de Imóveis - FME	0,00	10.000,00	0,00	10.000,00
12	306 Alimentação e Nutrição	0,00	0,00	1.008.000,00	1.008.000,00
12	306 1204 PROGRAMA NACIONAL DE ALIMENTAÇÃO ESCOLAR - PNAE	0,00	0,00	1.008.000,00	1.008.000,00
12.306.1204.2148.0000	Manutenção das Atividades do Programa Nacional de Alimentação - PNAE	0,00	0,00	1.008.000,00	1.008.000,00
12	361 Ensino Fundamental	0,00	2.085.000,00	18.999.000,00	21.084.000,00
12	361 1205 EXPANSÃO DA REDE MUNICIPAL DE ENSINO	0,00	1.230.000,00	0,00	1.230.000,00
12.361.1205.1082.0000	Construção, Ampliação e Reforma de Unidades de Escolas	0,00	1.230.000,00	0,00	1.230.000,00
12	361 1206 PROGRAMA NACIONAL DE APOIO AO TRANSPORTE ESCOLAR - PNATE	0,00	0,00	495.000,00	495.000,00
12.361.1206.2149.0000	Apoio as Atividades ao Programa Nacion. de Transport. Escolar - Pnate	0,00	0,00	495.000,00	495.000,00
12	361 1207 PROGRAMA CAMINHO DA ESCOLA	0,00	800.000,00	38.000,00	838.000,00
12.361.1207.1083.0000	Aquisição de Transporte Escolar pelo Programa Caminho da Escola	0,00	800.000,00	0,00	800.000,00
12.361.1207.2150.0000	Implantação e manutenção do Programa Caminho da Escola	0,00	0,00	38.000,00	38.000,00
12	361 1209 PROGRAMA DINHEIRO DIRETO NA ESCOLA - PDDE	0,00	0,00	5.000,00	5.000,00
12.361.1209.2151.0000	Implantação e Manutenção do Programa Dinheiro Direto na Escola - PDDE	0,00	0,00	5.000,00	5.000,00

**PREFEITURA MUNICIPAL DE XEXÉU**

AV. MÁRIO MELO - CNPJ:12888517/0001-48

Orçamento Programa - Exercício de 2018

Anexo 07

Page 8

Lei: Data:

**PROGRAMA DE TRABALHO DO GOVERNO
DEMONSTRATIVO DE FUNÇÕES, SUBFUNÇÕES E PROGRAMAS
POR PROJETOS, ATIVIDADES E OPERAÇÕES ESPECIAIS**
(Inc. II, § 2º, Art. 2º)

Código	Especificação	Operação Especial	Projetos	Atividades	Total
12	Educação	0,00	3.605.000,00	21.447.000,00	25.052.000,00
12	361 Ensino Fundamental	0,00	2.085.000,00	18.998.000,00	21.084.000,00
12	361 1211 FUNDO DE DESENVOLVIMENTO DA EDUCAÇÃO BÁSICA - FUNDEB	0,00	55.000,00	18.461.000,00	18.516.000,00
12.361.1211.1084.0000	Aquisição de Móveis, Máquinas e Equipamentos Diversos - FUNDEB	0,00	20.000,00	0,00	20.000,00
12.361.1211.1085.0000	Aquisição de Veículos para o FUNDEB	0,00	35.000,00	0,00	35.000,00
12.361.1211.2153.0000	Gestão Administrativa de Pessoal do Fundeb - 60%	0,00	0,00	12.858.000,00	12.858.000,00
12.361.1211.2154.0000	Gestão Administrativa de Pessoal do Fundeb - 40%	0,00	0,00	3.047.000,00	3.047.000,00
12.361.1211.2155.0000	Manutenção das Atividades Gerais do FUNDEB - 40%	0,00	0,00	2.409.000,00	2.409.000,00
12.361.1211.2156.0000	Manutenção, Conservo e Conservação de Unidades escolares	0,00	0,00	15.000,00	15.000,00
12.361.1211.2157.0000	Aquisição de Material Didático-Escolares	0,00	0,00	100.000,00	100.000,00
12.361.1211.2158.0000	Capacitação e Treinamento de Professores	0,00	0,00	32.000,00	32.000,00
12	364 Ensino Superior	0,00	0,00	82.000,00	82.000,00
12	364 1210 TRANSPORTE UNIVERSITÁRIO	0,00	0,00	82.000,00	82.000,00
12.364.1210.2152.0000	Apoio ao Transporte Universitário	0,00	0,00	82.000,00	82.000,00
12	365 Educação Infantil	0,00	1.490.000,00	22.000,00	1.512.000,00
12	365 1205 EXPANSÃO DA REDE MUNICIPAL DE ENSINO	0,00	1.490.000,00	0,00	1.490.000,00
12.365.1205.1086.0000	Construção de Creches	0,00	1.490.000,00	0,00	1.490.000,00
12	365 1211 FUNDO DE DESENVOLVIMENTO DA EDUCAÇÃO BÁSICA - FUNDEB	0,00	0,00	22.000,00	22.000,00
12.365.1211.2159.0000	Gestão de Pessoal do Ensino Infantil - 60%	0,00	0,00	6.000,00	6.000,00
12.365.1211.2160.0000	Gestão de Pessoal do Ensino Infantil - 40%	0,00	0,00	6.000,00	6.000,00
12.365.1211.2161.0000	Manutenção das Ações do Ensino Infantil	0,00	0,00	7.000,00	7.000,00
12.365.1211.2162.0000	Manutenção, Conservo e Conservação de Unidades do Ensino Infantil	0,00	0,00	3.000,00	3.000,00
13	Cultura	0,00	51.000,00	584.000,00	635.000,00
13	392 Divisão Cultural	0,00	51.000,00	581.000,00	632.000,00
13	392 1301 BIBLIOTECA MUNICIPAL	0,00	46.000,00	25.000,00	71.000,00
13.392.1301.1013.0000	Aquisição de Acervo, Móveis, Máquinas e Equipamentos Diversos a Biblioteca	0,00	46.000,00	0,00	46.000,00
13.392.1301.2032.0000	Manutenção da Biblioteca Municipal	0,00	0,00	25.000,00	25.000,00
13	392 1302 AÇÕES CULTURAIS	0,00	5.000,00	556.000,00	561.000,00
13.392.1302.1014.0000	Aquisição de Instrumentos p/ Banda Musical	0,00	5.000,00	0,00	5.000,00
13.392.1302.2033.0000	Implantação e Manutenção de Bandas Maciais e Musicais	0,00	0,00	33.000,00	33.000,00
13.392.1302.2034.0000	Promoção de Eventos Cívicos, Folclóricos, Culturais e outras	0,00	0,00	523.000,00	523.000,00
13	605 Turismo	0,00	0,00	3.000,00	3.000,00
13	605 1303 PROMOÇÃO DO TURISMO	0,00	0,00	3.000,00	3.000,00
13.605.1303.2035.0000	Manutenção das ações voltado ao Turismo	0,00	0,00	3.000,00	3.000,00
15	Urbanismo	0,00	1.825.000,00	1.115.000,00	2.940.000,00
15	122 Administração Geral	0,00	10.000,00	0,00	10.000,00
15	122 1501 DESAPROPRIações DE IMÓVEIS	0,00	10.000,00	0,00	10.000,00
15.122.1501.1023.0000	Desapropriações de Imóveis	0,00	10.000,00	0,00	10.000,00

PREFEITURA MUNICIPAL DE XEXÉU

AV. MÁRIO MELO - CNPJ:12888517/0001-48



**PROGRAMA DE TRABALHO DO GOVERNO
DEMONSTRATIVO DE FUNÇÕES, SUBFUNÇÕES E PROGRAMAS
POR PROJETOS, ATIVIDADES E OPERAÇÕES ESPECIAIS**
(Inc. II, § 2º, Art. 2º)

Orçamento Programa - Exercício de 2018

Anexo 07

Page 9

Lei: , Data:

Código	Especificação	Operação Especial	Projetos	Atividades	Total		
15	Urbanismo	0,00	1.625.000,00	1.115.000,00	2.940.000,00		
10	451	Infra-Estrutura Urbana	0,00	1.514.000,00	66.000,00	1.670.000,00	
15	451	1502	INFRAESTRUTURA URBANA	0,00	73.000,00	3.000,00	76.000,00
15.451.1502.1024.0000	Construção, Ampliação e Restauração de Prédios Públicos	0,00	21.000,00	0,00	21.000,00		
15.451.1502.1025.0000	Reforma ou Ampliação do Clube Municipal	0,00	21.000,00	0,00	21.000,00		
15.451.1502.1026.0000	Construção, Reforma, Melhoramentos e/ou Ampliação de Cemitérios Públicos, Necrópoles e Velórios	0,00	31.000,00	0,00	31.000,00		
15.451.1502.2052.0000	Manutenção de Cemitérios Públicos, Necrópoles e Velórios	0,00	0,00	3.000,00	3.000,00		
15	451	1503	PAVIMENTAÇÃO: ASFALTO, CALÇAMENTO E MEIO-FIO	0,00	300.000,00	53.000,00	363.000,00
15.451.1503.1027.0000	Construção de Escadaria em Bairros e Distritos do Município	0,00	50.000,00	0,00	50.000,00		
15.451.1503.1028.0000	Construção e/ou Reposição de Calçamento, Meio-fio e Recapeamento Asfáltico	0,00	250.000,00	0,00	250.000,00		
15.451.1503.2053.0000	Manutenção dos Serviços de Obras e Urbanismo	0,00	0,00	53.000,00	53.000,00		
15	451	1505	REVITALIZANDO PRAÇAS, CANTEIROS E OUTROS	0,00	491.000,00	0,00	491.000,00
15.451.1505.1029.0000	Construção do Pórtico da Cidade	0,00	491.000,00	0,00	491.000,00		
15	451	1506	FUNDO DE DESENVOLVIMENTO MUNICIPAL - FEM	0,00	700.000,00	0,00	700.000,00
15.451.1506.1078.0000	Pavimentação de ruas Públicas	0,00	700.000,00	0,00	700.000,00		
15	451	1507	FEIRA LIVRE	0,00	50.000,00	0,00	50.000,00
15.451.1507.1053.0000	Construção, Reforma e/ou Ampliação do Pátio da Feira Livre	0,00	50.000,00	0,00	50.000,00		
15	452	Serviços Urbanos	0,00	21.000,00	1.052.000,00	1.073.000,00	
15	452	1504	LIMPEZA PÚBLICA	0,00	21.000,00	1.052.000,00	1.073.000,00
15.452.1504.1031.0000	Reequipamento da Limpeza Pública	0,00	21.000,00	0,00	21.000,00		
15.452.1504.2054.0000	Manutenção da Limpeza Pública	0,00	0,00	1.052.000,00	1.052.000,00		
15	813	Lazer	0,00	180.000,00	7.000,00	187.000,00	
15	813	1001	ACADEMIA DA CIDADE	0,00	30.000,00	3.000,00	33.000,00
15.813.1001.1032.0000	Construção, Reforma e Ampliação da Academia da Cidade	0,00	30.000,00	0,00	30.000,00		
15.813.1001.2055.0000	Implantação e Manutenção da Academia da Cidade	0,00	0,00	3.000,00	3.000,00		
15	813	1505	REVITALIZANDO PRAÇAS, CANTEIROS E OUTROS	0,00	150.000,00	4.000,00	154.000,00
15.813.1505.1033.0000	Construção, Restauração de Praças, Parques e Jardins	0,00	150.000,00	0,00	150.000,00		
15.813.1505.2066.0000	Manutenção das Praças, Parques e Jardins	0,00	0,00	4.000,00	4.000,00		
16	Habitação	0,00	20.000,00	0,00	20.000,00		
16	482	Habitação Urbana	0,00	20.000,00	0,00	20.000,00	
16	482	1601	HABITAÇÕES URBANAS	0,00	20.000,00	0,00	20.000,00
16.482.1601.1004.0000	Construção e Restauração de Casas Populares	0,00	20.000,00	0,00	20.000,00		
17	Saneamento	0,00	78.000,00	1.224.000,00	1.300.000,00		
17	122	Administração Geral	0,00	20.000,00	220.000,00	240.000,00	
17	122	1702	GESTÃO ADMINISTRATIVA DO SAAE	0,00	0,00	220.000,00	220.000,00
17.122.1702.2141.0000	Gestão Administrativa de Pessoal para o SAAE	0,00	0,00	155.000,00	155.000,00		
17.122.1702.2142.0000	Manutenção dos Serviços Administrativos - SAAE	0,00	0,00	65.000,00	65.000,00		

PREFEITURA MUNICIPAL DE XEXÉU

AV. MÁRIO MELO - CNPJ:12888517/0001-48



PROGRAMA DE TRABALHO DO GOVERNO
 DEMONSTRATIVO DE FUNÇÕES, SUBFUNÇÕES E PROGRAMAS
 POR PROJETOS, ATIVIDADES E OPERAÇÕES ESPECIAIS
 (Inc. II, § 2º, Art. 2º)

Orçamento Programa - Exercício de 2018

Anexo 07

Página 10

Lei: , Data:

Código	Especificação	Operação Especial	Projetos	Atividades	Total
17	Saneamento	0,00	76.000,00	1.224.000,00	1.300.000,00
17	122 Administração Geral	0,00	20.000,00	220.000,00	240.000,00
17	122 1703 REEQUIPAMENTO E APERFEIÇOAMENTO DO SAAE	0,00	15.000,00	0,00	15.000,00
17.122.1703.1072.0000	Aquisição de Veículos, Móveis e Equipamentos Diversos para SAAE	0,00	5.000,00	0,00	5.000,00
17.122.1703.1073.0000	Aquisição de Hidrômetros e Equipamentos Diversos	0,00	5.000,00	0,00	5.000,00
17.122.1703.1074.0000	Aquisição de Hardware e Software para SAAE	0,00	5.000,00	0,00	5.000,00
17	122 1704 EXPANSÃO DAS REDES FÍSICAS DO SAAE	0,00	5.000,00	0,00	5.000,00
17.122.1704.1075.0000	Reforma ou Ampliação do SAAE	0,00	5.000,00	0,00	5.000,00
17	512 Saneamento Básico Urbano	0,00	56.000,00	1.004.000,00	1.060.000,00
17	512 1701 SANEAMENTO E ESGOTAMENTO SANITÁRIO	0,00	51.000,00	103.000,00	154.000,00
17.512.1701.1035.0000	Construção, Ampliação e Melhorias de Esgotos, Galerias, Bueiros e Outros	0,00	20.000,00	0,00	20.000,00
17.512.1701.1036.0000	Construção, Ampliação e Melhorias de Unidades Sanitárias	0,00	31.000,00	0,00	31.000,00
17.512.1701.2057.0000	Manutenção do Sistema de Saneamento Básico	0,00	0,00	103.000,00	103.000,00
17	512 1702 GESTÃO ADMINISTRATIVA DO SAAE	0,00	0.000,00	501.000,00	506.000,00
17.512.1702.1076.0000	Construção e Manutenção da Rede de Distribuição do Sistema de Água	0,00	5.000,00	0,00	5.000,00
17.512.1702.2143.0000	Gestão Administrativa de Pessoal de Operação e Manutenção do SAAE	0,00	0,00	215.000,00	215.000,00
17.512.1702.3144.0000	Operação e Manutenção do Sistema de Água - SAAE	0,00	0,00	586.000,00	586.000,00
18	Gestão Ambiental	0,00	51.000,00	15.000,00	66.000,00
18	544 Recursos Hídricos	0,00	51.000,00	15.000,00	66.000,00
18	544 1801 RECURSOS HÍDRICOS: SISTEMA DE ABASTECIMENTO D'ÁGUA	0,00	51.000,00	15.000,00	66.000,00
18.544.1801.1037.0000	Obras de construção e serviços de melhoria e ampliação do sistema de abastecimento d'água	0,00	51.000,00	0,00	51.000,00
18.544.1801.2058.0000	Serviços de manutenção e conservação sistema de abastecimento d'água	0,00	0,00	15.000,00	15.000,00
20	Agricultura	0,00	109.000,00	109.000,00	218.000,00
20	122 Administração Geral	0,00	0,00	85.000,00	85.000,00
20	122 0401 GESTÃO ADMINISTRATIVA DO MUNICÍPIO	0,00	0,00	85.000,00	85.000,00
20.122.0401.2050.0000	Gestão Administrativa de Pessoal da Secretaria de Agricultura e Meio Ambiente	0,00	0,00	81.000,00	81.000,00
20.122.0401.2064.0000	Manutenção das Atividades da Secretaria de Agricultura e Meio Ambiente	0,00	0,00	4.000,00	4.000,00
20	605 Abastecimento	0,00	50.000,00	0,00	50.000,00
20	605 1502 INFRAESTRUTURA URBANA	0,00	50.000,00	0,00	50.000,00
20.605.1502.1038.0000	Construção, Ampliação e Restauração de Mercados, Matadouros e Açougues Públicos	0,00	50.000,00	0,00	50.000,00
20	606 Extensão Rural	0,00	0,00	8.000,00	8.000,00

PREFEITURA MUNICIPAL DE XEXÉU

AV. MÁRIO MELO - CNPJ:12888517/0001-48



PROGRAMA DE TRABALHO DO GOVERNO
 DEMONSTRATIVO DE FUNÇÕES, SUBFUNÇÕES E PROGRAMAS
 POR PROJETOS, ATIVIDADES E OPERAÇÕES ESPECIAIS
 (Inc. II, § 2º, Art. 2º)

Orçamento Programa - Exercício de 2018

Anexo 07

Page 11

Lei: Data:

Código	Especificação	Operação Especial	Projetos	Atividades	Total
20	Agricultura	0,00	109.000,00	109.000,00	218.000,00
20	606 Extensão Rural	0,00	0,00	8.000,00	8.000,00
20	606 2003 DESENVOLVIMENTO SUSTENTÁVEL: AGROPECUÁRIO	0,00	0,00	8.000,00	8.000,00
20.606.2003.2065.0000	Manutenção das ações vinculadas ao Desenvolvimento sustentável agropecuário	0,00	0,00	2.000,00	2.000,00
20.606.2003.2066.0000	Estudo sobre a produção na Cooperativa de Produção Agropecuária	0,00	0,00	2.000,00	2.000,00
20.606.2003.2067.0000	Implantação e Manutenção das ações do programa Produção Orgânica	0,00	0,00	3.000,00	3.000,00
20.606.2003.2068.0000	Estudo sobre a Produção Orgânica e campanhas de conscientização	0,00	0,00	1.000,00	1.000,00
20	607 Irrigação	0,00	5.000,00	0,00	5.000,00
20	607 2001 DESENVOLVIMENTO RURAL	0,00	5.000,00	0,00	5.000,00
20.607.2001.1046.0000	Aquisição de Máquinas e Equipamentos Diversos para Irrigação	0,00	5.000,00	0,00	5.000,00
20.607.2001.1047.0000	Implantação e Manutenção destinado da Irrigação	0,00	3.000,00	0,00	3.000,00
20	608 Promoção da Produção Agropecuária	0,00	51.000,00	11.000,00	62.000,00
20	608 2001 DESENVOLVIMENTO RURAL	0,00	51.000,00	11.000,00	62.000,00
20.608.2001.1048.0000	Aquisição de Móveis, máquinas e equipamentos agrícolas diversos	0,00	51.000,00	0,00	51.000,00
20.608.2001.2059.0000	Despesa com Preparo do Solo e Distribuição de Sementes	0,00	0,00	4.000,00	4.000,00
20.608.2001.2070.0000	Promoção de feiras e eventos de apoio as atividades pecuárias	0,00	0,00	3.000,00	3.000,00
20.608.2001.2071.0000	Implantação e Manutenção do programa PRONAF no Município, inclusive em Parceria com outras Esferas de Governo	0,00	0,00	4.000,00	4.000,00
20	609 Defesa Agropecuária	0,00	0,00	5.000,00	5.000,00
20	609 2002 CAMPANHA DE VACINAÇÃO DE ANIMAIS	0,00	0,00	5.000,00	5.000,00
20.609.2002.2072.0000	Campanha de Vacinação de Animais	0,00	0,00	5.000,00	5.000,00
25	Energia	0,00	110.000,00	26.000,00	136.000,00
25	752 Energia Elétrica	0,00	110.000,00	26.000,00	136.000,00
25	752 2501 LUMINANDO NOSSA CIDADE	0,00	110.000,00	26.000,00	136.000,00
25.752.2501.1038.0000	Expansão do Sistema de Iluminação Pública	0,00	80.000,00	0,00	80.000,00
25.752.2501.1040.0000	Aquisição de Equipamentos e Postas para o Sistema de Iluminação Pública	0,00	30.000,00	0,00	30.000,00
25.752.2501.2059.0000	Manutenção do Sistema de Iluminação Pública na Sede, Distritos e Povoados	0,00	0,00	26.000,00	26.000,00
26	Transporte	0,00	127.000,00	19.000,00	146.000,00
26	782 Transporte Rodoviário	0,00	126.000,00	19.000,00	145.000,00
26	782 2601 OBRAS RODOVIÁRIAS	0,00	126.000,00	19.000,00	145.000,00
26.782.2601.1041.0000	Construção e/ou Recuperação de Rodovias Municipais, Passagens, Molhadas, Pontas e Outros	0,00	45.000,00	0,00	45.000,00
26.782.2601.1042.0000	Obras de Construção e Serviços de Abertura de Estradas Vicinais	0,00	50.000,00	0,00	50.000,00
26.782.2601.1043.0000	Construção e Restauração de Abrigos de Passageiros (Rodoviária)	0,00	10.000,00	0,00	10.000,00
26.782.2601.1044.0000	Construção de um Terminal Rodoviário	0,00	21.000,00	0,00	21.000,00
26.782.2601.2060.0000	Manutenção de Estradas Municipais, Passagens, Molhadas, Pontas e Outros	0,00	0,00	19.000,00	19.000,00
26	812 Desporto Comunitário	0,00	1.000,00	0,00	1.000,00

PREFEITURA MUNICIPAL DE XEXÉU

AV. MÁRIO MELO - CNPJ:12888517/0001-48

Orçamento Programa - Exercício de 2018

Anexo 07

Page 12

Lei: , Data:



**PROGRAMA DE TRABALHO DO GOVERNO
DEMONSTRATIVO DE FUNÇÕES, SUBFUNÇÕES E PROGRAMAS
POR PROJETOS, ATIVIDADES E OPERAÇÕES ESPECIAIS**
(Inc. II, § 2º, Art. 2º)

Código	Especificação	Operação Especial	Projetos	Atividades	Total
26	Transporte	0,00	127.000,00	19.000,00	146.000,00
26	812 Desporto Comunitário	0,00	1.000,00	0,00	1.000,00
26	812 2701 PROMOÇÃO DE ATIVIDADES ESPORTIVAS	0,00	1.000,00	0,00	1.000,00
26.812.2701.1045.0000	Construção, Reforma e/ou Ampliação de Campos de Futebol, Ginásios de Esportes, Quadras Poliesportivas entre Outras	0,00	1.000,00	0,00	1.000,00
27	Desporto e Lazer	0,00	80.000,00	7.000,00	87.000,00
27	812 Desporto Comunitário	0,00	80.000,00	7.000,00	87.000,00
27	812 1304 PROMOÇÃO DO DESPORTO E LAZER	0,00	0,00	7.000,00	7.000,00
27.812.1304.2026.0000	Manutenção das ações voltadas ao Desporto Amador	0,00	0,00	7.000,00	7.000,00
27	812 2701 PROMOÇÃO DE ATIVIDADES ESPORTIVAS	0,00	80.000,00	0,00	80.000,00
27.812.2701.1045.0000	Construção, Reforma e/ou Ampliação de Campos de Futebol, Ginásios de Esportes, Quadras Poliesportivas entre Outras	0,00	80.000,00	0,00	80.000,00
28	Encargos Especiais	383.000,00	0,00	18.000,00	401.000,00
28	061 Ação Judiciária	0,00	0,00	18.000,00	18.000,00
28	051 0101 AÇÃO LEGISLATIVA	0,00	0,00	18.000,00	18.000,00
28.051.0101.2014.0000	Despesas com Emolumentos e Decisões Judiciais	0,00	0,00	18.000,00	18.000,00
28	843 Serviço da Dívida Interna	383.000,00	0,00	0,00	383.000,00
28	843 0000 PROGRAMA NULO	383.000,00	0,00	0,00	383.000,00
28.843.0000.0001.0000	Amortização da Dívida Junto ao INSS e Outros	382.000,00	0,00	0,00	382.000,00
28.843.0000.0002.0000	Precatórios Judiciais	1.000,00	0,00	0,00	1.000,00
99	Reserva de Contingência	413.000,00	0,00	0,00	413.000,00
99	999 Reserva de Contingência	413.000,00	0,00	0,00	413.000,00
99	999 9999 RESERVA DE CONTINGÊNCIA	413.000,00	0,00	0,00	413.000,00
99.999.9999.9001.0000	Reserva de Contingência	181.000,00	0,00	0,00	181.000,00
99.999.9999.9003.0000	Reserva de Contingência	12.000,00	0,00	0,00	12.000,00
99.999.9999.9004.0000	Reserva de Contingência	10.000,00	0,00	0,00	10.000,00
99.999.9999.9005.0000	Reserva de Contingência	210.000,00	0,00	0,00	210.000,00
TOTAL		798.000,00	8.185.000,00	40.361.000,00	49.342.000,00

**PREFEITURA MUNICIPAL DE XEXÉU**

AV. MÁRIO MELO - CNPJ: 12888517/0001-48

Orçamento Programa - Exercício de 2018

Anexo 08

Page 1

Lei: Data:

**DESPESA POR FUNÇÃO, SUBFUNÇÃO E PROGRAMAS
CONFORME O VÍNCULO COM OS RECURSOS**
(Inc. II, § 2º, Art. 2º)

Código	Especificação	Ordinário	Vinculado	Adm. Indireta	Total
01	Legislativa	2.105.000,00			2.105.000,00
01 031	Ação Legislativa	2.105.000,00			2.105.000,00
01 031 0101	AÇÃO LEGISLATIVA	2.105.000,00			2.105.000,00
04	Administração	4.521.500,00	135.000,00		4.656.500,00
04 121	Planejamento e Orçamento	76.000,00			76.000,00
04 121 0401	GESTÃO ADMINISTRATIVA DO MUNICÍPIO	67.000,00			67.000,00
04 121 0402	REEQUIPAMENTO E APERFEIÇOAMENTO DO MUNICÍPIO	1.000,00			1.000,00
04 121 1505	FUNDO DE DESENVOLVIMENTO MUNICIPAL - FEM	8.000,00			8.000,00
04 122	Administração Geral	4.445.500,00	135.000,00		4.580.500,00
04 122 0401	GESTÃO ADMINISTRATIVA DO MUNICÍPIO	4.334.500,00			4.334.500,00
04 122 0402	REEQUIPAMENTO E APERFEIÇOAMENTO DO MUNICÍPIO	85.000,00	135.000,00		220.000,00
04 122 0403	APOIO À INSTITUIÇÕES SEM FINS LUCRATIVOS	46.000,00			46.000,00
08	Assistência Social	1.148.000,00	551.000,00	12.000,00	1.711.000,00
08 032	Controle Externo	7.000,00			7.000,00
08 032 0804	CONSELHO MUNICIPAL DE ASSISTÊNCIA SOCIAL	7.000,00			7.000,00
08 122	Administração Geral	849.000,00		12.000,00	861.000,00
08 122 0401	GESTÃO ADMINISTRATIVA DO MUNICÍPIO	265.000,00			265.000,00
08 122 0402	REEQUIPAMENTO E APERFEIÇOAMENTO DO MUNICÍPIO	5.000,00			5.000,00
08 122 0803	GESTÃO ADMINISTRATIVA DO FUNDO MUNICIPAL DOS DIREITOS DA CRIANÇA E ADOLESCENTE			12.000,00	12.000,00
08 122 0805	GESTÃO ADMINISTRATIVA DO FUNDO MUNICIPAL DE ASSISTÊNCIA SOCIAL	585.000,00			585.000,00
08 122 1501	DESAPROPRIAÇÕES DE MÓVEIS	5.000,00			5.000,00
08 242	Assistência ao Portador de Deficiência	3.000,00			3.000,00
08 242 0801	PROGRAMA DE PROTEÇÃO SOCIAL BÁSICA	3.000,00			3.000,00
08 243	Assistência à Criança e ao Adolescente	1.000,00	10.000,00		11.000,00
08 243 0801	PROGRAMA DE PROTEÇÃO SOCIAL BÁSICA	1.000,00	10.000,00		11.000,00
08 244	Assistência Comunitária	257.000,00	541.000,00		798.000,00
08 244 0801	PROGRAMA DE PROTEÇÃO SOCIAL BÁSICA	44.000,00	51.000,00		95.000,00
08 244 0802	PROGRAMA DE PROTEÇÃO SOCIAL ESPECIAL	18.000,00	117.000,00		135.000,00
08 244 0806	SERVIÇOS DE CONVIVÊNCIA E FORTALECIMENTO DE VÍNCULOS	155.000,00	104.000,00		259.000,00
08 244 0807	GESTÃO DESCENTRALIZADA DO SISTEMA ÚNICO DE ASSISTÊNCIA SOCIAL	39.000,00	137.000,00		176.000,00
08 244 0808	PROGRAMA PRIMEIRA INFÂNCIA NO SUAS		72.000,00		72.000,00
08 244 1502	INFRAESTRUTURA URBANA	1.000,00	20.000,00		21.000,00
09	Previdência Social	129.000,00			129.000,00
09 274	Previdência Especial	129.000,00			129.000,00
09 274 0901	BENEFÍCIOS, PROVENTOS E AUXÍLIOS	129.000,00			129.000,00
10	Saúde	4.131.500,00	5.195.000,00		9.326.500,00
10 032	Controle Externo	3.000,00			3.000,00
10 032 1002	GESTÃO ADMINISTRATIVA DO FUNDO MUNICIPAL DE SAÚDE	3.000,00			3.000,00
10 122	Administração Geral	1.410.000,00	200.000,00		1.610.000,00
10 122 0401	GESTÃO ADMINISTRATIVA DO MUNICÍPIO	7.000,00			7.000,00
10 122 1002	GESTÃO ADMINISTRATIVA DO FUNDO MUNICIPAL DE SAÚDE	1.397.000,00			1.397.000,00
10 122 1003	REEQUIPAMENTO DO FUNDO MUNICIPAL DE	5.000,00	200.000,00		205.000,00

**PREFEITURA MUNICIPAL DE XEXÉU**

AV. MÁRIO MELO - CNPJ:12886517/0001-48

Orçamento Programa - Exercício de 2018

Anexo 08

Page 2

Lei: Data:

**DESPESA POR FUNÇÃO, SUBFUNÇÃO E PROGRAMAS
CONFORME O VÍNCULO COM OS RECURSOS**
(Inc. II, § 2º, Art. 2º)

Código	Especificação	Ordinário	Vinculado	Adm. Indireta	Total
10 122 1501	SAÚDE DESAPROPRIAÇÕES DE IMÓVEIS	1.000,00			1.000,00
10 242	Assistência ao Portador de Deficiência	12.000,00			12.000,00
10 242 1004	ATENÇÃO À SAÚDE DO PORTADOR DE DEFICIÊNCIA	12.000,00			12.000,00
10 301	Atenção Básica	1.171.500,00	2.921.000,00		4.092.500,00
10 301 1005	PROGRAMA DE ATENÇÃO BÁSICA EM SAÚDE	150.000,00			150.000,00
10 301 1006	PROGRAMA SAÚDE DA FAMÍLIA	399.000,00	1.249.000,00		1.618.000,00
10 301 1007	NÚCLEOS DE APOIO À SAÚDE DA FAMÍLIA - NASF	90.000,00	324.000,00		413.000,00
10 301 1008	PROGRAMA AGENTES COMUNITÁRIOS DE SAÚDE - PACS	140.000,00	810.000,00		950.000,00
10 301 1009	PROGRAMA SAÚDE BUCAL	90.500,00	454.000,00		544.500,00
10 301 1010	PROGRAMA SAÚDE NA ESCOLA - PSE	4.000,00			4.000,00
10 301 1011	FARMÁCIA BÁSICA E ASSISTÊNCIA FARMACÉUTICA	328.000,00	84.000,00		410.000,00
10 301 1028	ACADEMIA DA SAÚDE	3.000,00			3.000,00
10 302	Assistência Hospitalar e Ambulatorial	949.000,00	1.040.000,00		1.989.000,00
10 302 1012	ASSISTÊNCIA AMBULATORIAL E HOSPITALAR ESPECIALIZADA	712.000,00	820.000,00		1.341.000,00
10 302 1013	CENTRO DE ESPECIALIDADE ODONTOLÓGICAS - CEO	140.000,00	131.000,00		271.000,00
10 302 1014	SERVIÇO DE ATENDIMENTO MÓVEL DE URGÊNCIA - SAMU	90.000,00	280.000,00		370.000,00
10 302 1015	PROGRAMA MÃE CORUJA	7.000,00			7.000,00
10 303	Suporte Profilático e Terapêutico	332.000,00			332.000,00
10 303 1016	TRATAMENTO FORA DO DOMICÍLIO - TFD	307.000,00			307.000,00
10 303 1017	REDE DE ATENÇÃO PSICOSOCIAL	25.000,00			25.000,00
10 304	Vigilância Sanitária	5.000,00	15.000,00		20.000,00
10 304 1018	VIGILÂNCIA SANITÁRIA	5.000,00	15.000,00		20.000,00
10 305	Vigilância Epidemiológica	245.000,00	99.000,00		345.000,00
10 305 1019	VIGILÂNCIA EPIDEMIOLÓGICA	236.000,00	99.000,00		336.000,00
10 305 1020	PROGRAMA NACIONAL DE IMUNIZAÇÃO - PNI	10.000,00			10.000,00
10 306	Alimentação e Nutrição	3.000,00			3.000,00
10 306 1021	ALIMENTAÇÃO E NUTRIÇÃO	3.000,00			3.000,00
10 451	Infra-Estrutura Urbana		920.000,00		920.000,00
10 451 1022	AMPLIAÇÃO E PRESERVAÇÃO DO PATRIMÔNIO DA SAÚDE		920.000,00		920.000,00
12	Educação	19.661.000,00	5.371.000,00		25.032.000,00
12 122	Administração Geral	1.369.000,00			1.369.000,00
12 122 0401	GESTÃO ADMINISTRATIVA DO MUNICÍPIO	71.000,00			71.000,00
12 122 1201	GESTÃO ADMINISTRATIVA DO FUNDO MUNICIPAL DE EDUCAÇÃO	1.285.000,00			1.285.000,00
12 122 1501	DESAPROPRIAÇÕES DE IMÓVEIS	10.000,00			10.000,00
12 306	Alimentação e Nutrição	1.000,00	1.007.000,00		1.008.000,00
12 306 1204	PROGRAMA NACIONAL DE ALIMENTAÇÃO ESCOLAR - PNAE	1.000,00	1.007.000,00		1.008.000,00
12 361	Ensino Fundamental	18.240.000,00	2.844.000,00		21.084.000,00
12 361 1205	EXPANSÃO DA REDE MUNICIPAL DE ENSINO	30.000,00	1.200.000,00		1.230.000,00
12 361 1206	PROGRAMA NACIONAL DE APOIO AO TRANSPORTE ESCOLAR - PNAE	3.000,00	492.000,00		495.000,00
12 361 1207	PROGRAMA CAMINHO DA ESCOLA		838.000,00		838.000,00
12 361 1208	PROGRAMA DINHEIRO DIRETO NA ESCOLA - PDDE		5.000,00		5.000,00
12 361 1211	FUNDO DE DESENVOLVIMENTO DA EDUCAÇÃO BÁSICA - FUNDEB	18.207.000,00	309.000,00		18.516.000,00
12 364	Ensino Superior	62.000,00	30.000,00		92.000,00
12 364 1210	TRANSPORTE UNIVERSITÁRIO	62.000,00	30.000,00		92.000,00

DESPESA POR FUNÇÃO, SUBFUNÇÃO E PROGRAMAS
CONFORME O VÍNCULO COM OS RECURSOS
 (Inc. II, § 2º, Art. 2º)

Código	Especificação	Ordinária	Vinculada	Adm. Indireta	Total
12 366	Educação Infantil	22.000,00	1.490.000,00		1.512.000,00
12 366 1205	EXPANSÃO DA REDE MUNICIPAL DE ENSINO		1.490.000,00		1.490.000,00
12 366 1211	FUNDO DE DESENVOLVIMENTO DA EDUCAÇÃO BÁSICA - FUNDEB	22.000,00			22.000,00
13	Cultura	590.000,00	45.000,00		635.000,00
13 392	Difusão Cultural	587.000,00	45.000,00		632.000,00
13 392 1301	BIBLIOTECA MUNICIPAL	28.000,00	45.000,00		73.000,00
13 392 1302	AÇÕES CULTURAIS	561.000,00			561.000,00
13 695	Turismo	3.000,00			3.000,00
13 695 1303	PROMOÇÃO DO TURISMO	3.000,00			3.000,00
15	Urbanismo	2.160.000,00	780.000,00		2.940.000,00
15 122	Administração Geral	10.000,00			10.000,00
15 122 1501	DESAPROPRIAÇÕES DE IMÓVEIS	10.000,00			10.000,00
15 451	Infra-Estrutura Urbana	1.090.000,00	810.000,00		1.900.000,00
15 451 1502	INFRAESTRUTURA URBANA	8.000,00	70.000,00		78.000,00
15 451 1503	PAVIMENTAÇÃO ASFALTO, CALÇAMENTO E MEIO-FIO	303.000,00	50.000,00		353.000,00
15 451 1505	REVITALIZANDO PRAÇAS, CANTEIROS E OUTROS	1.000,00	490.000,00		491.000,00
15 451 1506	FUNDO DE DESENVOLVIMENTO MUNICIPAL - FEM	700.000,00			700.000,00
15 451 1507	FEIRA LIVRE	50.000,00			50.000,00
15 452	Serviços Urbanos	1.053.000,00	20.000,00		1.073.000,00
15 452 1504	LIMPEZA PÚBLICA	1.053.000,00	20.000,00		1.073.000,00
15 813	Lazer	37.000,00	150.000,00		187.000,00
15 813 1001	ACADEMIA DA CIDADE	33.000,00			33.000,00
15 813 1506	REVITALIZANDO PRAÇAS, CANTEIROS E OUTROS	4.000,00	150.000,00		154.000,00
16	Habitação	20.000,00			20.000,00
16 482	Habitação Urbana	20.000,00			20.000,00
16 482 1601	HABITAÇÕES URBANAS	20.000,00			20.000,00
17	Saneamento	109.000,00	45.000,00	1.148.000,00	1.302.000,00
17 122	Administração Geral			240.000,00	240.000,00
17 122 1702	GESTÃO ADMINISTRATIVA DO SAAE			220.000,00	220.000,00
17 122 1703	REEQUIPAMENTO E APERFEIÇOAMENTO DO SAAE			15.000,00	15.000,00
17 122 1704	EXPANSÃO DAS REDES FÍSICAS DO SAAE			5.000,00	5.000,00
17 512	Saneamento Básico Urbano	109.000,00	45.000,00	998.000,00	1.152.000,00
17 512 1701	SANEAMENTO E ESGOTAMENTO SANITÁRIO	109.000,00	45.000,00		154.000,00
17 512 1702	GESTÃO ADMINISTRATIVA DO SAAE			998.000,00	998.000,00
18	Gestão Ambiental	16.000,00	50.000,00		66.000,00
18 544	Recursos Hídricos	16.000,00	50.000,00		66.000,00
18 544 1801	RECURSOS HÍDRICOS: SISTEMA DE ABASTECIMENTO D'ÁGUA	16.000,00	50.000,00		66.000,00
20	Agricultura	123.000,00	95.000,00		218.000,00
20 122	Administração Geral	85.000,00			85.000,00
20 122 0401	GESTÃO ADMINISTRATIVA DO MUNICÍPIO	85.000,00			85.000,00
20 606	Abastecimento	5.000,00	45.000,00		50.000,00
20 606 1502	INFRAESTRUTURA URBANA	5.000,00	45.000,00		50.000,00
20 606	Extensão Rural	8.000,00			8.000,00

Assinatura



**DESPESA POR FUNÇÃO, SUBFUNÇÃO E PROGRAMAS
CONFORME O VÍNCULO COM OS RECURSOS**
(Inc. II, § 2º, Art. 2º)

Código	Especificação	Ordinário	Vinculado	Adm. Indireta	Total
20 606 2003	DESENVOLVIMENTO SUSTENTÁVEL AGROPECUÁRIO	8.000,00			8.000,00
20 607	Irrigação	8.000,00			8.000,00
20 607 2001	DESENVOLVIMENTO RURAL	8.000,00			8.000,00
20 608	Promoção da Produção Agropecuária	12.000,00	50.000,00		62.000,00
20 608 2001	DESENVOLVIMENTO RURAL	12.000,00	50.000,00		62.000,00
20 609	Defesa Agropecuária	5.000,00			5.000,00
20 609 2002	CAMPANHA DE VACINAÇÃO DE ANIMAIS	5.000,00			5.000,00
25	Energia	136.000,00			136.000,00
25 702	Energia Elétrica	136.000,00			136.000,00
25 752 2501	LUMINANDO NOSSA CIDADE	136.000,00			136.000,00
26	Transporte	85.000,00	60.000,00		145.000,00
26 782	Transporte Rodoviário	85.000,00	60.000,00		145.000,00
26 782 2601	OBRAS RODOVIÁRIAS	85.000,00	60.000,00		145.000,00
26 812	Desporto Comunitário	1.000,00			1.000,00
26 812 2701	PROMOÇÃO DE ATIVIDADES ESPORTIVAS	1.000,00			1.000,00
27	Desporto e Lazer	7.000,00	80.000,00		87.000,00
27 812	Desporto Comunitário	7.000,00	80.000,00		87.000,00
27 812 1304	PROMOÇÃO DO DESPORTO E LAZER	7.000,00			7.000,00
27 812 2701	PROMOÇÃO DE ATIVIDADES ESPORTIVAS		80.000,00		80.000,00
28	Encargos Especiais	401.000,00			401.000,00
28 061	Ação Judiciária	18.000,00			18.000,00
28 061 0101	AÇÃO LEGISLATIVA	18.000,00			18.000,00
28 843	Serviço da Dívida Interna	383.000,00			383.000,00
28 843 0000	PROGRAMA NULO	383.000,00			383.000,00
99	Reserva de Contingência	403.000,00		10.000,00	413.000,00
99 999	Reserva de Contingência	403.000,00		10.000,00	413.000,00
99 999 9999	RESERVA DE CONTINGÊNCIA	403.000,00		10.000,00	413.000,00
TOTAL		35.767.000,00	12.407.000,00	1.168.000,00	49.342.000,00

DEMONSTRATIVO DAS DESPESAS POR ORGÃO E FUNÇÕES DE GOVERNO

(Inc. II, § 2º, Art. 2º)

Lei: , Data:

ORGÃO	01 01	CÂMARA MUNICIPAL	Valor
Função	01	Legislativa	2.105.000,00
Função	28	Encargos Especiais	18.000,00
ORGÃO	02 01	GABINETE DO PREFEITO	Valor
Função	04	Administração	617.500,00
ORGÃO	02 02	SECRETARIA DE GOVERNO E ARTICULAÇÃO POLÍTICA	Valor
Função	04	Administração	70.000,00
ORGÃO	02 03	SECRETARIA DE ORÇAMENTO PARTICIPATIVO	Valor
Função	04	Administração	68.000,00
ORGÃO	02 04	SECRETARIA DE ADMINISTRAÇÃO, PLANEJAMENTO E COORDENAÇÃO	Valor
Função	04	Administração	1.738.000,00
ORGÃO	02 05	SECRETARIA CULTURA, TURISMO E ESPORTES	Valor
Função	04	Administração	76.000,00
Função	13	Cultura	635.000,00
Função	27	Desporto e Lazer	7.000,00
ORGÃO	02 06	SECRETARIA DE ASSISTÊNCIA SOCIAL, CIDADANIA E JUVENTUDE	Valor
Função	08	Assistência Social	270.000,00
Função	09	Previdência Social	128.000,00
ORGÃO	02 07	SECRETARIA DE EDUCAÇÃO	Valor
Função	12	Educação	71.000,00
ORGÃO	02 08	SECRETARIA DE FINANÇAS E TESOUREARIA	Valor
Função	04	Administração	668.000,00
Função	28	Encargos Especiais	383.000,00
Função	99	Reserva de Contingência	181.000,00
ORGÃO	02 09	SECRETARIA DE OBRAS, TRANSPORTE E SERVIÇOS PÚBLICOS	Valor
Função	04	Administração	1.405.000,00
Função	08	Assistência Social	53.000,00
Função	15	Urbanismo	2.240.000,00
Função	16	Habitação	20.000,00
Função	17	Saneamento	154.000,00
Função	18	Gestão Ambiental	66.000,00
Função	20	Agricultura	50.000,00

DEMONSTRATIVO DAS DESPESAS POR ORGÃO E FUNÇÕES DE GOVERNO

(Inc. II, § 2º, Art. 2º)

Lei: , Data:

ORGÃO	02 09	SECRETARIA DE OBRAS, TRANSPORTE E SERVIÇOS PÚBLICOS	Valor
Função	25	Energia	136.000,00
Função	26	Transporte	148.000,00
Função	27	Desporto e Lazer	80.000,00
ORGÃO	02 10	SECRETARIA DE SAÚDE	Valor
Função	10	Saúde	7.000,00
ORGÃO	02 11	SECRETARIA DE AGRICULTURA E MEIO AMBIENTE	Valor
Função	20	Agricultura	168.000,00
ORGÃO	02 12	SECRETARIA DE GESTÃO DISTRITAL	Valor
Função	04	Administração	6.000,00
ORGÃO	03 01	FUNDO MUNICIPAL DE SAÚDE DE XEXEU	Valor
Função	10	Saúde	9.319.500,00
ORGÃO	03 02	FUNDO MUNICIPAL DOS DIREITOS DA CRIANÇA E ADOLESCENTE	Valor
Função	08	Assistência Social	12.000,00
ORGÃO	03 03	FUNDO MUNICIPAL DE ASSISTÊNCIA SOCIAL DE XEXEU	Valor
Função	08	Assistência Social	1.376.000,00
Função	99	Reserva de Contingência	12.000,00
ORGÃO	03 04	SERVIÇO AUTÔNOMO DE ÁGUA E ESGOTO - SAAE	Valor
Função	17	Saneamento	1.146.000,00
Função	99	Reserva de Contingência	10.000,00
ORGÃO	03 05	FUNDO DE DESENVOLVIMENTO MUNICIPAL - FEM	Valor
Função	04	Administração	5.000,00
Função	15	Urbanismo	700.000,00
ORGÃO	03 06	FUNDO MUNICIPAL DE EDUCAÇÃO - FME	Valor
Função	12	Educação	24.981.000,00
Função	99	Reserva de Contingência	210.000,00
TOTAL GERAL			49.342.000,00

[Assinatura]

DEMONSTRATIVO DAS DESPESAS POR ORGÃO E FUNÇÕES DE GOVERNO

(Inc. II, § 2º, Art. 2º)

Lei: , Data:

RESUMO DO TOTAL ORÇADO POR ORGÃO		
01 01	CÂMARA MUNICIPAL	2.123.000,00
02 01	GABINETE DO PREFEITO	617.500,00
02 02	SECRETARIA DE GOVERNO E ARTICULAÇÃO POLÍTICA	70.000,00
02 03	SECRETARIA DE ORÇAMENTO PARTICIPATIVO	68.000,00
02 04	SECRETARIA DE ADMINISTRAÇÃO, PLANEJAMENTO E COORDENAÇÃO	1.258.000,00
02 05	SECRETARIA CULTURA, TURISMO E ESPORTES	718.000,00
02 06	SECRETARIA DE ASSISTÊNCIA SOCIAL, CIDADANIA E JUVENTUDE	1.005.000,00
02 07	SECRETARIA DE EDUCAÇÃO	71.000,00
02 08	SECRETARIA DE FINANÇAS E TESOUREARIA	1.232.000,00
02 09	SECRETARIA DE OBRAS, TRANSPORTE E SERVIÇOS PÚBLICOS	1.850.000,00
02 10	SECRETARIA DE SAÚDE	7.000,00
02 11	SECRETARIA DE AGRICULTURA E MEIO AMBIENTE	168.000,00
02 12	SECRETARIA DE GESTÃO DISTRITAL	6.000,00
03 01	FUNDO MUNICIPAL DE SAÚDE DE XEXEU	9.319.500,00
03 02	FUNDO MUNICIPAL DOS DIREITOS DA CRIANÇA E ADOLESCENTE	12.000,00
03 03	FUNDO MUNICIPAL DE ASSISTÊNCIA SOCIAL DE XEXEU	1.388.000,00
03 04	SERVIÇO AUTÔNOMO DE ÁGUA E ESGOTO - SAAE	1.156.000,00
03 05	FUNDO DE DESENVOLVIMENTO MUNICIPAL - FEM	708.000,00
03 06	FUNDO MUNICIPAL DE EDUCAÇÃO - FME	25.181.000,00
TOTAL		49.342.000,00

RESUMO DO TOTAL ORÇADO POR FUNÇÃO		
01	Legislativa	2.105.000,00
04	Administração	4.658.500,00
06	Assistência Social	1.711.000,00
09	Previdência Social	129.000,00
10	Saúde	9.329.500,00
12	Educação	25.052.000,00
13	Cultura	635.000,00
15	Urbanismo	2.940.000,00
16	Habitação	20.000,00
17	Saneamento	1.300.000,00
18	Gestão Ambiental	66.000,00
20	Agricultura	218.000,00
25	Energia	138.000,00
26	Transporte	146.000,00
27	Desporto e Lazer	67.000,00
28	Encargos Especiais	401.000,00
99	Reserva de Contingência	413.000,00





PREFEITURA MUNICIPAL DE XEXÊU

AV. MÁRIO MELO - CNPJ:12888517/0001-48

Orçamento Programa - Exercício de: 2018

Anexo 09

Page 4

DEMONSTRATIVO DAS DESPESAS POR ORGÃO E FUNÇÕES DE GOVERNO

(Inc. II, § 2º, Art. 2º)

Lei: . Data:

TOTAL

49.342.000,00

3 FMS-FUNDO MUNICIPAL DE SAÚDE

RECEITA

Classif.	Discriminação	Valor R\$
1718.03.1.	ASSISTÊNCIA FARMACÉUTICA	84.000,00
1718.03.1.	ATENÇÃO DE MÉDIA E ALTA COMPLEXIDADE AMBULATORIAL E HOSPI	329.000,00
1718.03.1.	SAMU	200.000,00
1718.03.1.	CEO - CENTRO DE ESPECIALIDADES ODONTOLÓGICAS	131.000,00
1718.03.1.	VIGILÂNCIA EM SAÚDE	99.000,00
1718.03.1.	VIGILÂNCIA SANITÁRIA	15.000,00
1718.03.1.	TESTE RÁPIDO DE GRAVIDEZ	1.000,00
1718.03.1.	NÚCLEO DE APOIO A SAÚDE DA FAMÍLIA - NASF	264.000,00
1718.03.1.	PROGRAMA DE MELHORIA DO ACESSO E DA QUALIDADE	161.000,00
1728.03.1.	TRANSFERÊNCIA DE RECURSOS DO ESTADO - PAB ESTADO	10.000,00
2418.10.1.	TRANSFERÊNCIAS DE CONVÊNIO DA UNIÃO PARA O SISTEMA ÚNICO D	1.700.000,00
1718.03.1.	PROGRAMA SAÚDE BUCAL	309.000,00
1718.03.1.	PROGRAMA SAÚDE DA FAMÍLIA - PSF	986.000,00
1718.03.1.	AGENTES COMUNITÁRIOS DE SAÚDE - PACS	468.000,00
1718.03.1.	ATENÇÃO BÁSICA - PAB FIXO	436.000,00
	Recursos Próprios do Município	4.124.500,00
TOTAL		9.319.500,00

PLANO DE APLICACAO

Classif.	Discriminação	Valor R\$
10.301.1006.2093.000	Manutenção das Atividades Gerais do Programa Saúde da Família - PSF	1.178.000,00
10.301.1006.2092.000	Gestão Administrativa de Pessoal do Programa Saúde da Família - PSF	230.000,00
10.301.1007.1030.000	Aquisição de Móveis e Equipamentos diversos para o NASF	30.000,00
10.301.1007.2094.000	Gestão Administrativa de Pessoal das Atividades do NASF	44.000,00
10.301.1007.2095.000	Manutenção das Atividades do NASF	339.000,00
10.301.1008.1054.000	Aquisição de Móveis e Equipamentos diversos para o PACS	50.000,00
10.301.1008.2096.000	Gestão Administrativa de Pessoal do PACS	643.000,00
10.301.1008.2097.000	Manutenção das Atividades do PACS	257.000,00
10.301.1005.2081.000	Incentivo a Atenção à Saúde da Criança	3.000,00
10.032.1002.2075.000	Apoio as atividades do Conselho Municipal de Saúde	3.000,00
10.122.1002.2076.000	Gestão Administrativa de Pessoal do Fundo Municipal de Saúde	652.000,00
10.122.1002.2077.000	Manutenção das Atividades Gerais do Fundo Municipal de Saúde	717.000,00
10.122.1002.2078.000	Ouvidoria em Saúde - SUS	3.000,00
10.122.1002.2079.000	Distribuição Gratuita de Materiais, Bens ou Serviços conforme Lei	25.000,00
10.122.1003.1049.000	Aquisição de Veículos, Ambulâncias, UTI Móvel	200.000,00
10.122.1003.1050.000	Aquisição de Equipamento e Material Permanente	5.000,00
10.122.1501.1051.000	Desapropriações de Imóveis - FMS	1.000,00
10.242.1004.2080.000	Incentivo a Atenção à Saúde do Portador de Deficiência	12.000,00
10.301.1006.1052.000	Aquisição de Móveis e Equipamentos diversos para as Unidades de Saúde (210.000,00
10.301.1005.2082.000	Incentivo a Atenção à Saúde do Adolescente	3.000,00
10.301.1005.2083.000	Manutenção do Programa Saúde do Idoso	3.000,00
10.301.1005.2084.000	Manutenção das Atividades do Programa Saúde do Homem	3.000,00
10.301.1005.2085.000	Manutenção das Atividades do Centro de Reabilitação	4.000,00
10.301.1005.2086.000	Manutenção das Doenças Crônico-Degenerativas Hipertensão Arterial e Diab	4.000,00
10.301.1005.2087.000	Manutenção da Vigilância prevenção e Atenção em HIV(AIDS) e out. doenç	4.000,00
10.301.1005.2088.000	Manutenção do Programa Humanização da Saúde	3.000,00
10.301.1005.2089.000	Promoção de Apoio ao diagnóstico Laboratorial	17.000,00
10.301.1005.2090.000	Promoção de Ações ao Programa Saúde do Trabalhador	3.000,00
10.301.1005.2091.000	Manutenção das Ações Básica em Saúde - Saúde da Mulher	103.000,00

Ass: [Assinatura]

3 FMS-FUNDO MUNICIPAL DE SAÚDE

PLANO DE APLICAÇÃO

Classif.	Discriminação	Valor R\$
10.451.1022.1064.000	Construção, Reforma e/ou Ampliação do Hospital	700.000,00
10.304.1018.2112.000	Gestão Administrativa de Pessoal da Vigilância Sanitária	4.000,00
10.302.1015.2108.000	Implantação e Manutenção das Ações do MBe Coruja	7.000,00
10.303.1016.2109.000	Manutenção das Ações do Tratamento Fora do Domicílio - TFD	307.000,00
10.303.1017.1060.000	Aquisição de Móveis, Máquinas e Equipamentos Diversos para o CAPS	10.000,00
10.303.1017.2110.000	Incentivo a Atenção à Saúde Mental	15.000,00
10.304.1018.1061.000	Aquisição de Móveis e Equipamentos para Vigilância Sanitária	5.000,00
10.304.1018.2111.000	Manutenção das Atividades do Programa de Vigilância Sanitária	11.000,00
10.302.1014.2107.000	Manutenção das atividades do SAMU	126.000,00
10.305.1019.1062.000	Aquisição de Móveis e Equipamentos Diversos para Vigilância Epidemiológica	5.000,00
10.305.1019.2113.000	Gestão Administrativa de Pessoal do Programa de Combate a Endemias	321.000,00
10.305.1019.2114.000	Manutenção das Atividades do Programa de Combate a Endemias	9.000,00
10.305.1020.2115.000	Manutenção das Atividades do Programa Nacional de Imunização	10.000,00
10.308.1021.2116.000	Manutenção do Programa Alimentação e Nutrição	3.000,00
10.451.1022.1063.000	Construção, reforma e ampliação de Unidades Básicas de Saúde - UBS	220.000,00
10.301.1009.1055.000	Aquisição de Móveis, Equipamentos diversos para Programa Saúde Bucal	10.000,00
10.302.1012.1056.000	Aquisição de Móveis e Equipamentos Diversos Hospitalares	120.000,00
10.301.1009.2098.000	Gestão Administrativa de Pessoal do Programa Saúde Bucal	4.000,00
10.301.1009.2099.000	Manutenção das Atividades do Programa Saúde Bucal	530.500,00
10.301.1010.2100.000	Manutenção do Programa Saúde na Escola	4.000,00
10.301.1011.2101.000	Manutenção do Programa Farmácia Básica	410.000,00
10.301.1029.2102.000	Manutenção das Ações da Academia da Saúde	3.000,00
10.302.1014.2106.000	Gestão Administrativa de Pessoal do SAMU	154.000,00
10.302.1012.2103.000	Manutenção dos Serviços Hospitalares e Ambulatoriais	806.000,00
10.302.1012.2104.000	Gestão Administrativa de Pessoal dos Hospitais e Ambulatoriais	415.000,00
10.302.1013.1057.000	Aquisição de Equipamentos Diversos para o CEO	10.000,00
10.302.1013.2105.000	Manutenção das Atividades do Centro de Especialidades Odontológicas - CE	261.000,00
10.302.1014.1058.000	Reforma e Ampliação ou Adaptação de Imóvel para o SAMU	5.000,00
10.302.1014.1059.000	Aquisição de Móveis e Equipamentos Diversos para SAMU	85.000,00
TOTAL		9.319.500,00



5 FMAS-FUNDO MUNICIPAL DE ASSISTÊNCIA SOCIAL

RECEITA

Classif.	Discriminação	Valor R\$
1718.04.1.	PROGRAMA PAIF	5.000,00
1718.04.1.	SERVIÇO DE CONVIVÊNCIA E FORTALECIMENTO DE VÍNCULOS - SCFV	94.000,00
1718.04.1.	CRAS-CENTRO DE REFERÊNCIA DE ASSISTENCIA SOCIAL	81.000,00
1718.04.1.	IGD - SUAS	26.000,00
1718.04.1.	PROGRAMA DE BENEFÍCIOS DE PRESTAÇÃO DE CONTINUADA - BCP	5.000,00
1718.04.1.	PRIMEIRA INFANCIA NO SUAS - CRIANÇA FELIZ	72.000,00
1718.04.1.	PROGRAMA CREAS	117.000,00
1718.04.1.	IGDBF - ÍNDICE DE GESTÃO DESCENTRALIZADA	111.000,00
1718.04.1.	BPC NA ESCOLA	5.000,00
	Recursos Próprios do Município	867.000,00
TOTAL		1.383.000,00

PLANO DE APLICACAO

Classif.	Discriminação	Valor R\$
08.244.0801.2129.000	Manutenção do Programa BPC na Escola	5.000,00
08.244.0801.2130.000	Manutenção do Programa de Benefícios de Prestação Continuada - BPC	4.000,00
08.244.0802.2131.000	Manutenção das Atividades do CREAS	31.000,00
08.244.0801.2128.000	Proteção e Atendimento Integral à Família - PAIF	5.000,00
08.244.0801.2127.000	Gestão Administrativa do Centro de Referência de Assistência Social - CRAE	71.000,00
08.244.0801.2126.000	Manutenção do Centro de Referência de Assistência Social - CRAS	45.000,00
08.244.0802.2132.000	Gestão do Centro de Referência Especial de Assistência Social - CREAS	93.000,00
08.244.0806.1070.000	Aquisição de Móveis, Máquinas e Equipamentos Diversos para SCFV	10.000,00
08.244.0806.2133.000	Gestão Administrativa dos Serviços de Convivência de Vínculos	146.000,00
08.244.0806.2134.000	Manutenção das Atividades dos Serviços de Convivência de Vínculos	133.000,00
08.244.0807.1071.000	Aquisição de Equipamentos Diversos para o IGDBF	8.000,00
08.244.0807.2135.000	Gestão do Programa do Bolsa Família - IGDBF	70.000,00
08.244.0801.1069.000	Reequipamento dos Programas Assistenciais vinculado a Proteção Social Básica	5.000,00
08.242.0801.2125.000	Apoio aos Portadores de Deficiência Física	3.000,00
08.122.1501.1068.000	Desapropriações de Imóveis - FMAS	5.000,00
08.122.0805.2124.000	Manutenção das atividades de Cursos Profissionalizantes	3.000,00
08.122.0805.2123.000	Distribuição Gratuita de Materiais, Bens ou Serviços conforme Lei.	280.000,00
08.122.0805.2122.000	Manutenção das Atividades Gerais do Fundo Municipal de Assistência Social	257.000,00
08.122.0805.2121.000	Gestão Administrativa de Pessoal do Fundo Municipal de Assistência Social	5.000,00
08.122.0805.1067.000	Aquisição de Móveis Máquinas e Equipamentos Diversos	10.000,00
08.122.0805.1066.000	Aquisição de Veículos para o Fundo Municipal de Assistência Social	10.000,00
08.032.0804.2120.000	Apoio das atividades do Conselho Tutelar	4.000,00
08.032.0804.2119.000	Apoio das atividades do Conselho Municipal de Assistência Social	3.000,00
08.244.0807.2137.000	Manutenção das Atividades do IGBF	71.000,00
08.244.0807.2138.000	Gestão Administrativa do IGD-SUAS	2.000,00
08.244.0808.2139.000	Gestão Administrativa do Programa Criança Feliz	38.000,00
08.244.0808.2140.000	Manutenção do Programa Criança Feliz	29.000,00
99.999.9999.9003.000	Reserva de Contingência	12.000,00
08.244.0807.2136.000	PROGRAMA IGD-SUAS	25.000,00
TOTAL		1.383.000,00

7 FME-FUNDO MUNICIPAL DE EDUCAÇÃO

RECEITA

Classif.	Discriminação	Valor R\$
1718.05.3.	P.N.A.E. - CRECHE	86.000,00
1718.05.3.	P.N.A.E. - MAIS EDUCAÇÃO FUNDAMENTAL	408.000,00
1718.05.3.	P.N.A.E. - EJA	63.000,00
1718.05.3.	P.N.A.E. - PRÉ ESCOLAR	67.000,00
1718.05.3.	P.N.A.E. - ENSINO FUNDAMENTAL	381.000,00
1718.05.2.	TRANSFERÊNCIAS DIRETAS DO FNDE REFERENTES AO PROGRAMA D	5.000,00
1718.05.1.	TRANSFERÊNCIAS DO SALÁRIO-EDUCAÇÃO - PRINCIPAL	739.000,00
1729.99.1.	OUTRAS TRANSFERÊNCIAS DOS ESTADOS - TRAN	36.000,00
1718.05.4.	P.N.A.T.E - ESCOLAR FUNDAMENTAL	73.000,00
1718.05.4.	P.N.A.T.E - ESCOLAR MÉDIO	17.000,00
1718.05.4.	P.N.A.T.E - ESCOLAR INFANTIL	2.000,00
1758.01.1.	TRANSFERÊNCIAS FUNDEB 60%	11.900.000,00
1758.01.1.	TRANSFERÊNCIAS FUNDEB 40%	2.400.000,00
1758.01.2.	TRANSFERÊNCIAS DE RECURSOS DA COMPLEMENTAÇÃO DA UNIÃO A	1.480.000,00
2416.10.2.	TRANSFERÊNCIAS DE CONVÊNIO DA UNIÃO DESTINADAS A PROGRAM	3.490.000,00
	Recursos Próprios do Município	4.040.000,00
TOTAL		25.191.000,00

PLANO DE APLICAÇÃO

Classif.	Discriminação	Valor R\$
12.361.1206.2149.000	Apoio as Atividades ao Programa Nacion. de Transport. Escolar - Prate	495.000,00
12.361.1205.1082.000	Construção, Ampliação e Reforma de Unidades de Escolares	1.230.000,00
12.361.1211.1085.000	Aquisição de Veículos para o FUNDEB	35.000,00
12.361.1211.2157.000	Aquisição de Material Didático-Escolares	100.000,00
12.361.1211.2158.000	Manutenção, Conserto e Conservação de Unidades escolares	15.000,00
12.361.1211.2155.000	Manutenção das Atividades Gerais do FUNDEB - 40%	2.409.000,00
12.361.1211.2154.000	Gestão Administrativa de Pessoal do Fundeb - 40%	3.047.000,00
12.361.1211.2153.000	Gestão Administrativa de Pessoal do Fundeb - 60%	12.858.000,00
12.361.1211.2158.000	Capacitação e Treinamento de Professores	32.000,00
12.361.1211.1084.000	Aquisição de Móveis, Máquinas e Equipamentos Diversos - FUNDEB	20.000,00
12.361.1209.2151.000	Implantação e Manutenção do Programa Dinheiro Direto na Escola - PDDE	5.000,00
12.361.1207.2150.000	Implantação e manutenção do Programa Caminho da Escola	38.000,00
12.361.1207.1083.000	Aquisição de Transporte Escolar pelo Programa Caminho da Escola	600.000,00
12.306.1204.2148.000	Manutenção das Atividades do Programa Nacional de Alimentação - PNAE	1.008.000,00
12.122.1201.1079.000	Aquisição de Móveis, Máquinas e Equipamentos Diversos	10.000,00
99.999.9999.9005.000	Reserva de Contingência	210.000,00
12.122.1201.1080.000	Aquisição de Veículos para o FME	10.000,00
12.122.1201.2146.000	Gestão Administrativa de Pessoal do Fundo Municipal de Educação - FME	6.000,00
12.122.1201.2147.000	Manutenção das Atividades do Fundo Municipal de Educação - FME	1.257.000,00
12.122.1501.1081.000	Desapropriações de Imóveis - FME	10.000,00
12.364.1210.2152.000	Apoio ao Transporte Universitário	82.000,00
12.365.1211.2152.000	Manutenção, Conserto e Conservação de Unidades do Ensino Infantil	3.000,00
12.365.1211.2161.000	Manutenção das Ações do Ensino Infantil	7.000,00
12.365.1211.2160.000	Gestão de Pessoal do Ensino Infantil - 40%	6.000,00
12.365.1211.2159.000	Gestão de Pessoal do Ensino Infantil - 60%	6.000,00
12.365.1205.1086.000	Construção de Creches	1.490.000,00





PREFEITURA MUNICIPAL DE XEXÉU

AV. MÁRIO MELO - CNPJ: 12888517/0001-48

Orçamento Programa - Exercício de 2018

ORÇAMENTO DOS FUNDOS ESPECIAIS

(Inc. I, § 2º, Art. 2º)

Anexo 10

Page 5

Let. , Data:

7 FME-FUNDO MUNICIPAL DE EDUCAÇÃO

PLANO DE APLICAÇÃO

Classif.	Discriminação	Valor R\$
TOTAL		25.191.000,00

**PREFEITURA MUNICIPAL DE XEXÉU**

AV. MÁRIO MELO - CNPJ:12888517/0001-48

Orçamento Programa - Exercício de 2018

RECEITA E DESPESA DA ADMINISTRAÇÃO INDIRETA

Quadro 15

Página 1

Lei: Data:

ENTIDADE: 4 FUNDO MUNICIPAL DOS DIREITOS DA CRIANÇA E ADOLESCÊ**RECEITA**

Código	Discriminação	Valor R\$
-	Transferência Financeira a Receber	12.000,00
TOTAL		12.000,00

PLANO DE APLICAÇÃO

CLoc: Func/Prog Catgo	Discriminação	Valor - R\$
08	Assistência Social	
08 122	Administração Geral	
08 122 0803	GESTÃO ADMINISTRATIVA DO FUNDO MUNICIPAL DOS DIREITOS DA CRIANÇA E ADO	
08 122 0803 1055 0000	Aquisição de Móveis, Máquinas e Equipamentos Diversos FMDCA	
4 4 90	INVESTIMENTOS	1.000,00
08 122 0803 2117 0000	Gestão Administrativa do Fundo Municipal dos Direitos da Criança e Ado	
3 1 90	PESSOAL E ENCARGOS SOCIAIS	3.000,00
3 3 90	OUTRAS DESPESAS CORRENTES	8.000,00
TOTAL		12.000,00

ENTIDADE: 6 SERVIÇO AUTÔNOMO DE ÁGUA E ESGOTO - SAAE

RECEITA

Código	Discriminação	Valor \$
1690.99.1.1	TARIFA DE ÁGUA	892.000,00
1690.99.1.1	EXPEDIENTE	5.000,00
1690.99.1.1	AFERIÇÃO DE HIDRÔMETRO	5.000,00
1690.99.1.1	RECEITA DE ENCARGOS DIÁRIOS - SAAE	5.000,00
1690.99.1.1	SERVIÇOS RELIGAMENTO DOS CORTES	1.000,00
1690.99.1.1	RECEITAS PROVENIENTES DE NOVAS LIGAÇÕES	5.000,00
1990.99.1.1	OUTRAS RECEITAS - SAAE	100.000,00
2428.10.9.1	OUTRAS TRANSFERÊNCIAS DE CONVÊNIO DOS ESTADOS -	173.000,00
TOTAL		1.156.000,00

PLANO DE APLICAÇÃO

CLoc	Func/Prog	Caigo	Discriminação	Valor - \$
17			Saneamento	
	17	122	Administração Geral	
		17 122	GESTÃO ADMINISTRATIVA DO SAAE	
		17 122 1702	Gestão Administrativa de Pessoal para o SAAE	
		17 122 1702 2141 0000		
		3 1 90	PESSOAL E ENCARGOS SOCIAIS	155.000,00
		3 3 90	OUTRAS DESPESAS CORRENTES	65.000,00
		17 122 1703	REEQUIPAMENTO E APERFEIÇOAMENTO DO SAAE	
		17 122 1703 1072 0000	Aquisição de Veículos, Móveis e Equipamentos Diversos para SAAE	
		4 4 90	INVESTIMENTOS	5.000,00
		4 4 90	INVESTIMENTOS	5.000,00
		4 4 90	INVESTIMENTOS	5.000,00
		17 122 1704	EXPANSÃO DAS REDES FÍSICAS DO SAAE	
		17 122 1704 1075 0000	Reforma ou Ampliação do SAAE	
		4 4 90	INVESTIMENTOS	5.000,00
		17 512	Saneamento Básico Urbano	
		17 512 1702	GESTÃO ADMINISTRATIVA DO SAAE	
		17 512 1702 1076 0000	Construção e Manutenção da Rede de Distribuição do Sistema de Água	
		4 4 90	INVESTIMENTOS	5.000,00
		17 512 1702 2143 0000	Gestão Administrativa de Pessoal de Operação e Manutenção do SAAE	
		3 1 90	PESSOAL E ENCARGOS SOCIAIS	215.000,00
		3 3 90	OUTRAS DESPESAS CORRENTES	513.000,00
		3 3 90	OUTRAS DESPESAS CORRENTES	173.000,00
		99	Reserva de Contingência	
		99 999	Reserva de Contingência	
		99 999 9999	RESERVA DE CONTIGÊNCIA	
		99 999 9999 9004 0000	Reserva de Contingência	

Asser me



PREFEITURA MUNICIPAL DE XEXÉU

AV. MÁRIO MELO - CNPJ:12888517/0001-48

Quadro 15

Orçamento Programa - Exercício de 2018

Page 3

RECEITA E DESPESA DA ADMINISTRAÇÃO INDIRETA

Lei: Data:

99	Reserva de Contingência	
99 999	Reserva de Contingência	
99 999 9999	RESERVA DE CONTINGÊNCIA	
99 999 9999 8004 0000	Reserva de Contingência	
9 9 99	RESERVA DE CONTINGÊNCIA	10.000,00
TOTAL		1.156.000,00

Código	Especificação	Categoria	Função
08	Assistência Social		1.711.000,00
3.1.90.04.00	CONTRATAÇÃO POR TEMPO DETERMINADO	359.000,00	
3.1.90.04.15	OBRIGAÇÕES PATRONAIS	81.000,00	
3.1.90.11.00	VENCIMENTOS E VANTAGENS FIXAS - PESSOAL CIVIL	202.000,00	
3.1.90.13.00	OBRIGAÇÕES PATRONAIS	41.000,00	
3.1.90.16.00	OUTRAS DESPESAS VARIÁVEIS - PESSOAL CIVIL	1.000,00	
3.1.90.94.00	INDENIZAÇÕES E RESTITUIÇÕES TRABALHISTAS	1.000,00	
3.3.90.06.00	Outros Benefícios Assistenciais do servidor e do militar	1.000,00	
3.3.90.14.00	DIÁRIAS - PESSOAL CIVIL	29.000,00	
3.3.90.30.00	MATERIAL DE CONSUMO	237.000,00	
3.3.90.32.00	Material, Bem ou Serviço para Distribuição Gratuita	280.000,00	
3.3.90.33.00	PASSAGENS E DESPESAS COM LOCOMOÇÃO	3.000,00	
3.3.90.35.00	SERVIÇOS DE CONSULTORIA	2.000,00	
3.3.90.36.00	OUTROS SERVIÇOS DE TERCEIROS - PESSOA FÍSICA	67.000,00	
3.3.90.39.00	OUTROS SERVIÇOS DE TERCEIROS - PESSOA JURÍDICA	296.000,00	
3.3.90.92.00	DESPESAS DE EXERCÍCIOS ANTERIORES	2.000,00	
3.3.90.93.00	INDENIZAÇÕES E RESTITUIÇÕES	2.000,00	
4.4.90.51.00	OBRAS E INSTALAÇÕES	53.000,00	
4.4.90.52.00	EQUIPAMENTOS E MATERIAL PERMANENTE	49.000,00	
4.4.90.61.00	AQUISIÇÃO DE IMÓVEIS	5.000,00	
09	Previdência Social		129.000,00
3.1.90.01.00	Aposentadorias, Reserva Remunerada e Reformas	127.000,00	
3.1.90.03.00	Pensões do RPPS e do Militar	1.000,00	
3.1.90.05.00	Outros Benefícios Previdenciários do servidor ou do militar	1.000,00	
10	Saúde		9.326.500,00
3.1.90.04.00	CONTRATAÇÃO POR TEMPO DETERMINADO	908.000,00	
3.1.90.04.15	OBRIGAÇÕES PATRONAIS	220.000,00	
3.1.90.11.00	VENCIMENTOS E VANTAGENS FIXAS - PESSOAL CIVIL	1.108.000,00	
3.1.90.13.00	OBRIGAÇÕES PATRONAIS	234.000,00	
3.1.90.16.00	OUTRAS DESPESAS VARIÁVEIS - PESSOAL CIVIL	1.000,00	
3.1.90.94.00	INDENIZAÇÕES E RESTITUIÇÕES TRABALHISTAS	1.000,00	
3.3.90.14.00	DIÁRIAS - PESSOAL CIVIL	17.000,00	
3.3.90.30.00	MATERIAL DE CONSUMO	1.081.000,00	
3.3.90.32.00	Material, Bem ou Serviço para Distribuição Gratuita	294.000,00	
3.3.90.33.00	PASSAGENS E DESPESAS COM LOCOMOÇÃO	3.000,00	
3.3.90.35.00	SERVIÇOS DE CONSULTORIA	1.000,00	
3.3.90.36.00	OUTROS SERVIÇOS DE TERCEIROS - PESSOA FÍSICA	143.000,00	
3.3.90.39.00	OUTROS SERVIÇOS DE TERCEIROS - PESSOA JURÍDICA	3.644.500,00	
3.3.90.48.00	OUTROS AUXÍLIOS FINANCEIROS A PESSOA FÍSICA	5.000,00	
3.3.90.92.00	DESPESAS DE EXERCÍCIOS ANTERIORES	1.000,00	
3.3.90.93.00	INDENIZAÇÕES E RESTITUIÇÕES	1.000,00	
4.4.90.51.00	OBRAS E INSTALAÇÕES	925.000,00	
4.4.90.52.00	EQUIPAMENTOS E MATERIAL PERMANENTE	740.000,00	
4.4.90.61.00	AQUISIÇÃO DE IMÓVEIS	1.000,00	

[Assinatura manuscrita]



PREFEITURA MUNICIPAL DE XEXÉU

AV. MÁRIO MELO - CNPJ:12886517/0001-48

Orçamento Programa - Exercício de 2018

SEGURIDADE SOCIAL

Anexo 11

Page 2

Lei: , Data:

Código	Especificação	Categoria	Função
TOTAL			11.166.500,00

QUADRO AUXILIAR DE DETALHAMENTO DA DESPESA

Lei: , Data:

PODER 01 PODER LEGISLATIVO
 ORGÃO 01 CÂMARA MUNICIPAL
 UNIDADE 01 CORPO DELIBERATIVO DA CÂMARA

Aplicação Programada	Proj/Ativ	Finalidade	Categoria	Detalhada	Total Grupo	Total Categ.	Total Func.
		F.R. - C.A.					
Aquisição de Veículos para o Poder Legislativo	01.031.0101.1001.0000						15.000,00
4 DESPESAS DE CAPIT.						15.000,00	
4 INVESTIMENTOS							
EQUIPAMENTOS E MATERIAL PERMANENTE		1.001.01.001.001	4.4.90.52.00	15.000,00			
Aquisição de Móveis, Máquinas e Equipamentos Diversos	01.031.0101.1002.0000						30.000,00
4 DESPESAS DE CAPIT.						30.000,00	
4 INVESTIMENTOS							
EQUIPAMENTOS E MATERIAL PERMANENTE		1.001.01.001.001	4.4.90.52.00	30.000,00			
Construção, Reforma ou Ampliação da Estrutura da Câmara	01.031.0101.1003.0000						97.000,00
4 DESPESAS DE CAPIT.						97.000,00	
4 INVESTIMENTOS							
OBRAS E INSTALAÇÕES		1.001.01.001.001	4.4.90.51.00	97.000,00			
Aquisição de Hardware e Software para o Poder Legislativo	01.031.0101.1004.0000						9.000,00
4 DESPESAS DE CAPIT.						9.000,00	
4 INVESTIMENTOS							
EQUIPAMENTOS E MATERIAL PERMANENTE		1.001.01.001.001	4.4.90.52.00	9.000,00			
Gestão Administrativa da Unidade	01.031.0101.2001.0000						475.000,00
3 DESPESAS CORRENTES						475.000,00	
1 PESSOAL E ENCARGOS SOCIAIS					325.000,00		
VENCIMENTOS E VANTAGENS FIXAS - PESSOAL CIVIL		1.001.01.001.001	3.1.90.11.00	325.000,00			
3 OUTRAS DESPESAS CORRENTES					150.000,00		
MATERIAL DE CONSUMO		1.001.01.001.001	3.3.90.30.00	35.000,00			
OUTROS SERVIÇOS DE TERCEIROS - PESSOA FÍSICA		1.001.01.001.001	3.3.90.36.00	55.000,00			
OUTROS SERVIÇOS DE TERCEIROS - PESSOA JURÍDICA		1.001.01.001.001	3.3.90.39.00	60.000,00			
Despesas com Subsidios de Vereadores	01.031.0101.2002.0000						800.000,00
3 DESPESAS CORRENTES						800.000,00	
1 PESSOAL E ENCARGOS SOCIAIS					800.000,00		
VENCIMENTOS E VANTAGENS FIXAS - PESSOAL CIVIL		1.001.01.001.001	3.1.90.11.00	800.000,00			
Concessão de Diárias para Vereadores do Poder Legislativo	01.031.0101.2003.0000						44.000,00
3 DESPESAS CORRENTES						44.000,00	
3 OUTRAS DESPESAS CORRENTES					44.000,00		
DIÁRIAS - PESSOAL CIVIL		1.001.01.001.001	3.3.90.14.00	44.000,00			
Contratação de Consultoria e Assessoria Técnica e Jurídica	01.031.0101.2004.0000						103.000,00
3 DESPESAS CORRENTES						103.000,00	
3 OUTRAS DESPESAS CORRENTES					103.000,00		
SERVIÇOS DE CONSULTORIA		1.001.01.001.001	3.3.90.35.00	103.000,00			
Verba de Representação do Presidente do Poder Legislativo	01.031.0101.2005.0000						91.000,00
3 DESPESAS CORRENTES						91.000,00	
1 PESSOAL E ENCARGOS SOCIAIS					91.000,00		
OUTRAS DESPESAS VARIÁVEIS - PESSOAL CIVIL		1.001.01.001.001	3.1.90.16.00	91.000,00			
Pagamento de Despesa e Encargos vltimos de Exercícios Anteriores	01.031.0101.2006.0000						9.000,00
3 DESPESAS CORRENTES						9.000,00	

Assinatura

QUADRO AUXILIAR DE DETALHAMENTO DA DESPESA

Lei: , Data:

PODER 01 PODER LEGISLATIVO
 ORGÃO 01 CÂMARA MUNICIPAL
 UNIDADE 01 CORPO DELIBERATIVO DA CÂMARA

Aplicação Programada	Proj/Ativ	Finalidade	Categoria	Detalhada	Total Grupo	Total Categ	Total Func
		F.R. - C.A.					
Pagamento de Despesas e Encargos vindos de Exercícios Anteriores	01.031.0101.2006.0000						9.000,00
3	DESPEAS CORRENT					9.000,00	
1	PESSOAL E ENCARGOS SOCIAIS				5.000,00		
	DESPEAS DE EXERCÍCIOS ANTERIORES	1.001.01.001.001	3.1.90.92.00	5.000,00			
3	OUTRAS DESPESAS CORRENTES					4.000,00	
	DESPEAS DE EXERCÍCIOS ANTERIORES	1.001.01.001.001	3.3.90.92.00	4.000,00			
Contribuição para Órgãos Previdenciários	01.031.0101.2007.0000						187.000,00
3	DESPEAS CORRENT					187.000,00	
1	PESSOAL E ENCARGOS SOCIAIS				187.000,00		
	OBRIGAÇÕES PATRONAIS	1.001.01.001.001	3.1.90.13.00	187.000,00			
Proventos dos Inativos e Pensões da Câmara	01.031.0101.2008.0000						11.000,00
3	DESPEAS CORRENT					11.000,00	
1	PESSOAL E ENCARGOS SOCIAIS				11.000,00		
	Aposentadorias, Reserva Remunerada e Reformas	1.001.01.001.001	3.1.90.01.00	5.000,00			
	Pensões do RPPS e do Mútuo	1.001.01.001.001	3.1.90.03.00	5.000,00			
Despesas com Diárias de Funcionários do Poder Legislativo	01.031.0101.2009.0000						16.000,00
3	DESPEAS CORRENT					16.000,00	
3	OUTRAS DESPESAS CORRENTES				16.000,00		
	DIÁRIAS - PESSOAL CIVIL	1.001.01.001.001	3.3.90.14.00	16.000,00			
Despesas com Passagens e Locomoções	01.031.0101.2010.0000						6.000,00
3	DESPEAS CORRENT					6.000,00	
3	OUTRAS DESPESAS CORRENTES				6.000,00		
	PASSAGENS E DESPESAS COM LOCOMOÇÃO	1.001.01.001.001	3.3.90.33.00	6.000,00			
Locação de Veículo e Serviço da Câmara	01.031.0101.2011.0000						80.000,00
3	DESPEAS CORRENT					80.000,00	
3	OUTRAS DESPESAS CORRENTES				80.000,00		
	MATERIAL DE CONSUMO	1.001.01.001.001	3.3.90.30.00	20.000,00			
	OUTROS SERVIÇOS DE TERCEIROS - PESSOA FÍSICA	1.001.01.001.001	3.3.90.36.00	44.000,00			
	OUTROS SERVIÇOS DE TERCEIROS - PESSOA JURÍDICA	1.001.01.001.001	3.3.90.39.00	16.000,00			
Divulgação Institucional do Poder Legislativo	01.031.0101.2012.0000						13.000,00
3	DESPEAS CORRENT					13.000,00	
3	OUTRAS DESPESAS CORRENTES				13.000,00		
	OUTROS SERVIÇOS DE TERCEIROS - PESSOA FÍSICA	1.001.01.001.001	3.3.90.36.00	5.000,00			
	OUTROS SERVIÇOS DE TERCEIROS - PESSOA JURÍDICA	1.001.01.001.001	3.3.90.39.00	5.000,00			
Modernização Administrativa e Informatização	01.031.0101.2013.0000						47.000,00
3	DESPEAS CORRENT					47.000,00	
3	OUTRAS DESPESAS CORRENTES				47.000,00		
	SERVIÇOS DE CONSULTORIA	1.001.01.001.001	3.3.90.36.00	23.000,00			
	OUTROS SERVIÇOS DE TERCEIROS - PESSOA FÍSICA	1.001.01.001.001	3.3.90.36.00	16.000,00			
	OUTROS SERVIÇOS DE TERCEIROS - PESSOA JURÍDICA	1.001.01.001.001	3.3.90.39.00	8.000,00			
Despesa com Emolumentos e Decisões Judiciais	01.031.0101.2014.0000						10.000,00
3	DESPEAS CORRENT					10.000,00	
3	OUTRAS DESPESAS CORRENTES				10.000,00		
	OUTROS SERVIÇOS DE TERCEIROS - PESSOA JURÍDICA	1.001.01.001.001	3.3.90.39.00	10.000,00			



**PREFEITURA MUNICIPAL DE XEXÉU**

AV. MÁRIO MELD - CNPJ:12888517/0001-48

Orçamento Programa - Exercício de 2018

Página 3

QUADRO AUXILIAR DE DETALHAMENTO DA DESPESA

Leit., Data:

PODER 01 PODER LEGISLATIVO
ORGÃO 01 CÂMARA MUNICIPAL
UNIDADE 01 CORPO DELIBERATIVO DA CÂMARA

Aplicação Programada	Proj/Ativ	Finalidade	Categoria	Detalhada	Total/Grupo	Total Categ.	Total Func.
Despesas com Emolumentos e Decisões Judiciais	01.031.0101.2014.0000						10.000,00
Implantação do Sistema de Controle Interno	01.031.0101.2015.0000						62.000,00
3 DESPESAS CORRENTES						62.000,00	
1 PESSOAL E ENCARGOS SOCIAIS					45.000,00		
VENCIMENTOS E VANTAGENS FIXAS - PESSOAL CIVIL		1.001.01.001.001	3.1.90.11.00	45.000,00			
3 OUTRAS DESPESAS CORRENTES					17.000,00		
MATERIAL DE CONSUMO		1.001.01.001.001	3.3.90.30.00	8.000,00			
OUTROS SERVIÇOS DE TERCEIROS - PESSOA FÍSICA		1.001.01.001.001	3.3.90.36.00	9.000,00			
Despesas com Emolumentos e Decisões Judiciais	28.081.0101.2014.0000						18.000,00
3 DESPESAS CORRENTES						9.000,00	
2 JUROS E ENCARGOS DA DÍVIDA					9.000,00		
JUROS SOBRE A DÍVIDA POR CONTRATO		1.001.01.001.001	3.2.90.21.00	9.000,00			
4 DESPESAS DE CAPIT.						9.000,00	
6 AMORTIZAÇÃO DA DÍVIDA					9.000,00		
PRINCIPAL DA DÍVIDA CONTRATUAL RESGATADA		1.001.01.001.001	4.5.90.71.00	9.000,00			
TOTAL							2.123.000,00

QUADRO AUXILIAR DE DETALHAMENTO DA DESPESA

Lei: , Data:

PODER 02 PODER EXECUTIVO
 ORGÃO 01 GABINETE DO PREFEITO
 UNIDADE 00 GABINETE DO PREFEITO

Aplicação Programada	Proj/Ativ	Finalidade	Categoria	Detalhada	Total Grupo	Total Categ.	Total Func.
		F.R. - C.A.					
Gestão Administrativa de Pessoal do Gabinete do Prefeito	04.122.0401.2017.0000						511.500,00
3	DESPESAS CORRENTES					511.500,00	
1	PESSOAL E ENCARGOS SOCIAIS				511.500,00		
	CONTRATAÇÃO POR TEMPO DETERMINADO	1.001.01.001.001	3.1.90.04.00	1.000,00			
	OBRIGAÇÕES PATRONAIS	1.001.01.001.001	3.1.90.04.15	500,00			
	VENCIMENTOS E VANTAGENS FIXAS - PESSOAL CIVIL	1.001.01.001.001	3.1.90.11.00	400.000,00			
	OBRIGAÇÕES PATRONAIS	1.001.01.001.001	3.1.90.13.00	110.000,00			
Manutenção das Atividades do Gabinete do Prefeito	04.122.0401.2018.0000						86.000,00
3	DESPESAS CORRENTES					86.000,00	
3	OUTRAS DESPESAS CORRENTES				86.000,00		
	DIÁRIAS - PESSOAL CIVIL	1.001.01.001.001	3.3.90.14.00	10.000,00			
	MATERIAL DE CONSUMO	1.001.01.001.001	3.3.90.30.00	20.000,00			
	PASSAGENS E DESPESAS COM LOCOMOÇÃO	1.001.01.001.001	3.3.90.33.00	1.000,00			
	OUTROS SERVIÇOS DE TERCEIROS - PESSOA FÍSICA	1.001.01.001.001	3.3.90.36.00	15.000,00			
	OUTROS SERVIÇOS DE TERCEIROS - PESSOA JURÍDICA	1.001.01.001.001	3.3.90.39.00	40.000,00			
Aquisição de Móveis, Máquinas e Equipamento Diversos p/o Gabinete do Prefeito	04.122.0402.1006.0000						20.000,00
4	DESPESAS DE CAPIT.					20.000,00	
4	INVESTIMENTOS				20.000,00		
	EQUIPAMENTOS E MATERIAL PERMANENTE	1.001.01.001.001	4.4.90.52.00	5.000,00			
	EQUIPAMENTOS E MATERIAL PERMANENTE	1.940.80.110.003	4.4.90.52.00	15.000,00			

TOTAL

617.500,00

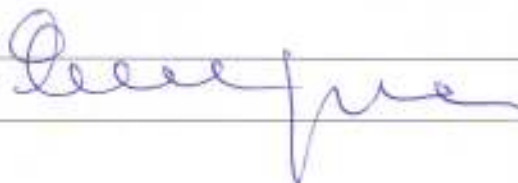

QUADRO AUXILIAR DE DETALHAMENTO DA DESPESA

Lei: , Data:

PODER	02	PODER EXECUTIVO
ORGÃO	02	SECRETARIA DE GOVERNO E ARTICULAÇÃO POLÍTICA
UNIDADE	00	SECRETARIA DE GOVERNO E ARTICULAÇÃO POLÍTICA

Aplicação Programada	Proj/Ativ	Finalidade	Categoria	Detalhada	Total Grupo	Total Categ.	Total Func.
		F.R. - C.A.					
Gestão Administrativa de Pessoal da Secretaria de Governo e Articulação Política	04.122.0401.2019.0000						61.000,00
3	DESPESAS CORRENTES					61.000,00	
1	PESSOAL E ENCARGOS SOCIAIS				61.000,00		
	CONTRATAÇÃO POR TEMPO DETERMINADO	1.001.01.001.001	3.1.90.04.00	500,00			
	OBRIGAÇÕES PATRONAIS	1.001.01.001.001	3.1.90.04.15	500,00			
	VENCIMENTOS E VANTAGENS FIXAS - PESSOAL CIVIL	1.001.01.001.001	3.1.90.11.00	50.000,00			
	OBRIGAÇÕES PATRONAIS	1.001.01.001.001	3.1.90.13.00	10.000,00			
Manutenção das Atividades da Secretaria de Governo e Articulação Política	04.122.0401.2020.0000						4.000,00
3	DESPESAS CORRENTES					4.000,00	
3	OUTRAS DESPESAS CORRENTES				4.000,00		
	MATERIAL DE CONSUMO	1.001.01.001.001	3.3.90.30.00	2.000,00			
	OUTROS SERVIÇOS DE TERCEIROS - PESSOA FÍSICA	1.001.01.001.001	3.3.90.36.00	1.000,00			
	OUTROS SERVIÇOS DE TERCEIROS - PESSOA JURÍDICA	1.001.01.001.001	3.3.90.39.00	1.000,00			
Manutenção das Atividades da Coordenadoria da Juventude	04.122.0401.2021.0000						3.000,00
3	DESPESAS CORRENTES					3.000,00	
3	OUTRAS DESPESAS CORRENTES				3.000,00		
	MATERIAL DE CONSUMO	1.001.01.001.001	3.3.90.30.00	1.000,00			
	OUTROS SERVIÇOS DE TERCEIROS - PESSOA FÍSICA	1.001.01.001.001	3.3.90.36.00	1.000,00			
	OUTROS SERVIÇOS DE TERCEIROS - PESSOA JURÍDICA	1.001.01.001.001	3.3.90.39.00	1.000,00			
Aquisição de Equipamentos Diversos para Secretaria de Governo	04.122.0402.1007.0000						2.000,00
4	DESPESAS DE CAPIT.					2.000,00	
4	INVESTIMENTOS				2.000,00		
	EQUIPAMENTOS E MATERIAL PERMANENTE	1.001.01.001.001	4.4.90.52.00	2.000,00			
TOTAL							70.000,00



QUADRO AUXILIAR DE DETALHAMENTO DA DESPESA

Lei: , Data:

PODER 02 PODER EXECUTIVO
 ORGÃO 03 SECRETARIA DE ORÇAMENTO PARTICIPATIVO
 UNIDADE 00 SECRETARIA DO ORÇAMENTO PARTICIPATIVO

Aplicação Programada	ProjAtiv	Finalidade	Categoria	Detalhada	TotalGrupo	Total Categ.	Total Func.
		F.R. - C.A.					
Gestão Administrativa de Pessoal da Secretaria de Orçamento Participativo	04.121.0401.2022.0000						61.000,00
3	DESPESAS CORRENTES					61.000,00	
1	PESSOAL E ENCARGOS SOCIAIS				91.000,00		
	CONTRATAÇÃO POR TEMPO DETERMINADO	1.001.01.001.001	3.1.90.04.08	500,00			
	OBRIGAÇÕES PATRONAIS	1.001.01.001.001	3.1.90.04.19	500,00			
	VENCIMENTOS E VANTAGENS FIXAS - PESSOAL CIVIL	1.001.01.001.001	3.1.90.11.00	50.000,00			
	OBRIGAÇÕES PATRONAIS	1.001.01.001.001	3.1.90.13.00	10.000,00			
Maintenance das Atividades da Secretaria de Orçamento Participativo	04.121.0401.2023.0000						3.000,00
3	DESPESAS CORRENTES					3.000,00	
3	OUTRAS DESPESAS CORRENTES				3.000,00		
	MATERIAL DE CONSUMO	1.001.01.001.001	3.3.90.30.00	1.000,00			
	OUTROS SERVIÇOS DE TERCEIROS - PESSOA FISICA	1.001.01.001.001	3.3.90.36.00	1.000,00			
	OUTROS SERVIÇOS DE TERCEIROS - PESSOA JURIDICA	1.001.01.001.001	3.3.90.39.00	1.000,00			
Implantar a Manutenção da Ouvidoria Municipal	04.121.0401.2024.0000						3.000,00
3	DESPESAS CORRENTES					3.000,00	
3	OUTRAS DESPESAS CORRENTES				3.000,00		
	MATERIAL DE CONSUMO	1.001.01.001.001	3.3.90.30.00	1.000,00			
	OUTROS SERVIÇOS DE TERCEIROS - PESSOA FISICA	1.001.01.001.001	3.3.90.36.00	1.000,00			
	OUTROS SERVIÇOS DE TERCEIROS - PESSOA JURIDICA	1.001.01.001.001	3.3.90.39.00	1.000,00			
Aquisição de Equipamentos Diversos para a Ouvidoria Municipal	04.121.0402.1008.0000						1.000,00
4	DESPESAS DE CAPIT.					1.000,00	
4	INVESTIMENTOS				1.000,00		
	EQUIPAMENTOS E MATERIAL PERMANENTE	1.001.01.001.001	4.4.90.52.00	1.000,00			
TOTAL							68.000,00

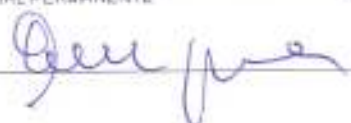

QUADRO AUXILIAR DE DETALHAMENTO DA DESPESA

PODER	02	PODER EXECUTIVO
ORGÃO	04	SECRETARIA DE ADMINISTRAÇÃO, PLANEJAMENTO E COORDENAÇÃO
UNIDADE	00	SECRETARIA DE ADMINISTRAÇÃO, PLANEJAMENTO E COORDENAÇÃO

Aplicação Programada	Proj/Ativ	Finalidade	Categoria	Detalhada	Total Grupo	Total Categ.	Total Func.
		F.R. - C.A.					
Gestão Administrativa de Pessoal da Secretaria de Administração	04.122.0401.2025.0000						620.000,00
3	DESPESAS CORRENTES					620.000,00	620.000,00
1	PESSOAL E ENCARGOS SOCIAIS				620.000,00		
	CONTRATAÇÃO POR TEMPO DETERMINADO	1.001.01.001.001	3.1.90.04.00	100.000,00			
	OBRIGAÇÕES PATRONAIS	1.001.01.001.001	3.1.90.04.18	20.000,00			
	VENCIMENTOS E VANTAGENS FIXAS - PESSOAL CIVIL	1.001.01.001.001	3.1.90.11.00	400.000,00			
	OBRIGAÇÕES PATRONAIS	1.001.01.001.001	3.1.90.13.00	100.000,00			
Manutenção das Atividades Gerais da Secretaria de Administração	04.122.0401.2026.0000						927.000,00
3	DESPESAS CORRENTES					927.000,00	927.000,00
3	OUTRAS DESPESAS CORRENTES				927.000,00		
	DIÁRIAS - PESSOAL CIVIL	1.001.01.001.001	3.3.90.14.00	15.000,00			
	MATERIAL DE CONSUMO	1.001.01.001.001	3.3.90.30.00	200.000,00			
	PASSAGENS E DESPESAS COM LOCOMOÇÃO	1.001.01.001.001	3.3.90.33.00	1.000,00			
	SERVIÇOS DE CONSULTORIA	1.001.01.001.001	3.3.90.35.00	1.000,00			
	OUTROS SERVIÇOS DE TERCEIROS - PESSOA FÍSICA	1.001.01.001.001	3.3.90.36.00	10.000,00			
	OUTROS SERVIÇOS DE TERCEIROS - PESSOA JURÍDICA	1.001.01.001.001	3.3.90.39.00	700.000,00			
Capacitação, Treinamento e Qualificação dos Servidores	04.122.0401.2027.0000						3.000,00
3	DESPESAS CORRENTES					3.000,00	3.000,00
3	OUTRAS DESPESAS CORRENTES				3.000,00		
	MATERIAL DE CONSUMO	1.001.01.001.001	3.3.90.30.00	1.000,00			
	OUTROS SERVIÇOS DE TERCEIROS - PESSOA FÍSICA	1.001.01.001.001	3.3.90.36.00	1.000,00			
	OUTROS SERVIÇOS DE TERCEIROS - PESSOA JURÍDICA	1.001.01.001.001	3.3.90.39.00	1.000,00			
Rateio para Participação em Consórcio Público	04.122.0401.2029.0000						2.000,00
3	DESPESAS CORRENTES					2.000,00	2.000,00
3	OUTRAS DESPESAS CORRENTES				2.000,00		
	Rateio pela Participação em Consórcio Público	1.001.01.001.001	3.3.75.70.00	2.000,00			
Aquisição de Móveis, Máquinas e Equipamentos para a Secretaria de Administração	04.122.0402.1008.0000						10.000,00
4	DESPESAS DE CAPÍT.					10.000,00	10.000,00
4	INVESTIMENTOS				10.000,00		
	EQUIPAMENTOS E MATERIAL PERMANENTE	1.001.01.001.001	4.4.90.52.00	10.000,00			
Aquisição de Veículos para as secretarias.	04.122.0402.1010.0000						130.000,00
4	DESPESAS DE CAPÍT.					130.000,00	130.000,00
4	INVESTIMENTOS				130.000,00		
	EQUIPAMENTOS E MATERIAL PERMANENTE	1.001.01.001.001	4.4.90.52.00	10.000,00			
	EQUIPAMENTOS E MATERIAL PERMANENTE	1.940.50.110.003	4.4.90.52.00	120.000,00			
Amparo e Colaboração às Instituições sem Fins Lucrativos	04.122.0403.1011.0000						1.000,00
4	DESPESAS DE CAPÍT.					1.000,00	1.000,00
4	INVESTIMENTOS				1.000,00		
	AUXÍLIOS	1.001.01.001.001	4.4.90.42.00	1.000,00			
Cooperação e Apoio às Instituições sem Fins Lucrativos	04.122.0403.2028.0000						45.000,00
3	DESPESAS CORRENTES					45.000,00	45.000,00
3	OUTRAS DESPESAS CORRENTES				45.000,00		
	CONTRIBUIÇÕES	1.001.01.001.001	3.3.50.41.00	30.000,00			
	SUBVENÇÕES SOCIAIS	1.001.01.001.001	3.3.50.43.00	15.000,00			

Assinatura



PREFEITURA MUNICIPAL DE XEXÉU
AV. MÁRIO MELO - CNPJ:12888517/0001-48

Orçamento Programa - Exercício de: 2018

Page 8

QUADRO AUXILIAR DE DETALHAMENTO DA DESPESA

Lei: , Data:

PODER	02	PODER EXECUTIVO
ORGÃO	04	SECRETARIA DE ADMINISTRAÇÃO, PLANEJAMENTO E COORDENAÇÃO
UNIDADE	00	SECRETARIA DE ADMINISTRAÇÃO, PLANEJAMENTO E COORDENAÇÃO

Aplicação Programada	Proj/Ativ	Finalidade	Categoria	Detalhada	TotalGrupo	Total Categ.	Total Func.
----------------------	-----------	------------	-----------	-----------	------------	--------------	-------------

F.R. - C.A.

TOTAL

1.738.000,00

QUADRO AUXILIAR DE DETALHAMENTO DA DESPESA

PODER 02 PODER EXECUTIVO
 ORGÃO 05 SECRETARIA CULTURA, TURISMO E ESPORTES
 UNIDADE 00 SECRETARIA DE CULTURA, TURISMO E ESPORTES

Aplicação Programada	Proj/Ativ	Finalidade	Categoria	Detalhada	TotalGrupo	Total Categ.	Total Func.
F.R. - C.A.							
Gestão Administrativa de Pessoal da Secretaria de Cultura, Turismo e Esportes	04.122.0401.2030.0000						68.000,00
3 DESPESAS CORRENT						68.000,00	
1 PESSOAL E ENCARGOS SOCIAIS					68.000,00		
CONTRATAÇÃO POR TEMPO DETERMINADO	1.001.01.001.001	3.1.90.04.00	500,00				
OBRIGAÇÕES PATRONAIS	1.001.01.001.001	3.1.90.04.15	500,00				
VENCIMENTOS E VANTAGENS FIXAS - PESSOAL CIVIL	1.001.01.001.001	3.1.90.11.00	55.000,00				
OBRIGAÇÕES PATRONAIS	1.001.01.001.001	3.1.90.13.00	12.000,00				
Manutenção das Atividades da Secretaria de Cultura, Turismo e Esportes	04.122.0401.2031.0000						5.000,00
3 DESPESAS CORRENT						5.000,00	
1 OUTRAS DESPESAS CORRENTES					5.000,00		
DIÁRIAS - PESSOAL CIVIL	1.001.01.001.001	3.3.90.14.00	1.000,00				
MATERIAL DE CONSUMO	1.001.01.001.001	3.3.90.30.00	1.000,00				
PREMIAÇÕES CULTURAIS, ARTÍSTICAS, CIENTÍFICAS, DESPORTIV	1.001.01.001.001	3.3.90.31.00	1.000,00				
OUTROS SERVIÇOS DE TERCEIROS - PESSOA FÍSICA	1.001.01.001.001	3.3.90.36.00	1.000,00				
OUTROS SERVIÇOS DE TERCEIROS - PESSOA JURÍDICA	1.001.01.001.001	3.3.90.39.00	1.000,00				
Aquisição de equipamentos diversos para Secretaria de Cultura, Turismo e Esporte	04.122.0402.1012.0000						3.000,00
4 DESPESAS DE CAPIT.						3.000,00	
4 INVESTIMENTOS					3.000,00		
EQUIPAMENTOS E MATERIAL PERMANENTE	1.001.01.001.001	4.4.90.52.00	3.000,00				
Aquisição de Acervo, Móveis, Máquinas e Equipamentos Diversos a Biblioteca	13.392.1301.1013.0000						46.000,00
4 DESPESAS DE CAPIT.						46.000,00	
4 INVESTIMENTOS					46.000,00		
EQUIPAMENTOS E MATERIAL PERMANENTE	0.001.01.001.001	4.4.90.52.00	1.000,00				
EQUIPAMENTOS E MATERIAL PERMANENTE	1.940.60.110.000	4.4.90.52.00	45.000,00				
Manutenção da Biblioteca Municipal	13.392.1301.2032.0000						25.000,00
3 DESPESAS CORRENT						25.000,00	
3 OUTRAS DESPESAS CORRENTES					25.000,00		
MATERIAL DE CONSUMO	1.001.01.001.001	3.3.90.30.00	5.000,00				
OUTROS SERVIÇOS DE TERCEIROS - PESSOA FÍSICA	1.001.01.001.001	3.3.90.36.00	10.000,00				
OUTROS SERVIÇOS DE TERCEIROS - PESSOA JURÍDICA	1.001.01.001.001	3.3.90.39.00	10.000,00				
Aquisição de Instrumentos p/ Banda Musical	13.392.1302.1014.0000						5.000,00
4 DESPESAS DE CAPIT.						5.000,00	
4 INVESTIMENTOS					5.000,00		
EQUIPAMENTOS E MATERIAL PERMANENTE	1.001.01.001.001	4.4.90.52.00	5.000,00				
Implantação e Manutenção de Bandas Maciais e Musicais	13.392.1302.2033.0000						33.000,00
3 DESPESAS CORRENT						33.000,00	
3 OUTRAS DESPESAS CORRENTES					33.000,00		
SUBVENÇÕES SOCIAIS	1.001.01.001.001	3.3.50.43.00	30.000,00				
MATERIAL DE CONSUMO	1.001.01.001.001	3.3.90.30.00	1.000,00				
OUTROS SERVIÇOS DE TERCEIROS - PESSOA FÍSICA	1.001.01.001.001	3.3.90.36.00	1.000,00				
OUTROS SERVIÇOS DE TERCEIROS - PESSOA JURÍDICA	1.001.01.001.001	3.3.90.39.00	1.000,00				
Promoção de Eventos Cívicos, Folclóricos, Culturais e outras	13.392.1302.2034.0000						523.000,00
3 DESPESAS CORRENT						523.000,00	



QUADRO AUXILIAR DE DETALHAMENTO DA DESPESA

PODER 02 PODER EXECUTIVO
 ORGÃO 05 SECRETARIA CULTURA, TURISMO E ESPORTES
 UNIDADE 00 SECRETARIA DE CULTURA, TURISMO E ESPORTES

Aplicação Programada	Proj/Ativ	Finalidade	Categoria	Detalhada	Total Grupo	Total Categ.	Total Func.
		F.R. - C.A.					
Promoção de Eventos Cívicos, Felicitoses, Culturais e outras	13.392.1302.2034.0000						523.000,00
3	DESPESAS CORRENTES					523.000,00	
3	OUTRAS DESPESAS CORRENTES				523.000,00		
	MATERIAL DE CONSUMO	1.001.01.001.001	3.3.90.30.00	20.000,00			
	Material, Bem ou Serviço para Distribuição Gratuita	1.001.01.001.001	3.3.90.32.00	1.000,00			
	OUTROS SERVIÇOS DE TERCEIROS - PESSOA FISICA	1.001.01.001.001	3.3.90.38.00	1.000,00			
	OUTROS SERVIÇOS DE TERCEIROS - PESSOA JURIDICA	1.001.01.001.001	3.3.90.39.00	500.000,00			
	OUTROS AUXÍLIOS FINANCEIROS A PESSOA FISICA	1.001.01.001.001	3.3.90.48.00	1.000,00			
Manutenção das ações voltadas ao Turismo	13.695.1303.2035.0000						3.000,00
3	DESPESAS CORRENTES					3.000,00	
3	OUTRAS DESPESAS CORRENTES				3.000,00		
	MATERIAL DE CONSUMO	1.001.01.001.001	3.3.90.30.00	1.000,00			
	OUTROS SERVIÇOS DE TERCEIROS - PESSOA FISICA	1.001.01.001.001	3.3.90.35.00	1.000,00			
	OUTROS SERVIÇOS DE TERCEIROS - PESSOA JURIDICA	1.001.01.001.001	3.3.90.39.00	1.000,00			
Manutenção das ações voltadas ao Desporto Amador	27.012.1304.2035.0000						7.000,00
3	DESPESAS CORRENTES					7.000,00	
3	OUTRAS DESPESAS CORRENTES				7.000,00		
	SUBVENÇÕES SOCIAIS	1.001.01.001.001	3.3.50.43.00	1.000,00			
	MATERIAL DE CONSUMO	1.001.01.001.001	3.3.90.30.00	1.000,00			
	PREMIAÇÕES CULTURAIS, ARTÍSTICAS, CIENTÍFICAS, DESPORTIV	1.001.01.001.001	3.3.90.31.00	1.000,00			
	Material, Bem ou Serviço para Distribuição Gratuita	1.001.01.001.001	3.3.90.32.00	2.000,00			
	OUTROS SERVIÇOS DE TERCEIROS - PESSOA FISICA	1.001.01.001.001	3.3.90.38.00	1.000,00			
	OUTROS SERVIÇOS DE TERCEIROS - PESSOA JURIDICA	1.001.01.001.001	3.3.90.39.00	1.000,00			
TOTAL							718.000,00

Beaufort

QUADRO AUXILIAR DE DETALHAMENTO DA DESPESA

Lei: Data:

PODER 02 PODER EXECUTIVO
 ORGÃO 06 SECRETARIA DE ASSISTÊNCIA SOCIAL, CIDADANIA E JUVENTUDE
 UNIDADE 00 SECRETARIA DE ASSISTÊNCIA SOCIAL, CIDADANIA E JUVENTUDE

Aplicação Programada	ProjAtiv	Finalidade	Categoria	Detalhada	TotalGrupo	Total Categ.	Total Func.
		F.R. + C.A.					
Gestão Administrativa de Pessoal da Secretaria de assistência social, cidadania e juventude	08.122.0401.2037.0000						257.000,00
3	DESPESAS CORRENTES					257.000,00	
1	PESSOAL E ENCARGOS SOCIAIS				257.000,00		
	CONTRATAÇÃO POR TEMPO DETERMINADO	1.001.01.001.001	3.1.90.04.00	14.000,00			
	OBRIGAÇÕES PATRONAIS	1.001.01.001.001	3.1.90.04.15	3.000,00			
	VENCIMENTOS E VANTAGENS FIXAS - PESSOAL CIVIL	1.001.01.001.001	3.1.90.11.00	200.000,00			
	OBRIGAÇÕES PATRONAIS	1.001.01.001.001	3.1.90.13.00	40.000,00			
Manutenção das Atividades da Secretaria de assistência social, cidadania e juventude	08.122.0401.2038.0000						5.000,00
3	DESPESAS CORRENTES					5.000,00	
3	OUTRAS DESPESAS CORRENTES				5.000,00		
	DIÁRIAS - PESSOAL CIVIL	1.001.01.001.001	3.3.90.14.00	1.000,00			
	MATERIAL DE CONSUMO	1.001.01.001.001	3.3.90.30.00	1.000,00			
	PASSAGENS E DESPESAS COM LOCOMOÇÃO	1.001.01.001.001	3.3.90.33.00	1.000,00			
	OUTROS SERVIÇOS DE TERCEIROS - PESSOA FÍSICA	1.001.01.001.001	3.3.90.36.00	1.000,00			
	OUTROS SERVIÇOS DE TERCEIROS - PESSOA JURÍDICA	1.001.01.001.001	3.3.90.39.00	1.000,00			
Manutenção das Atividades da Coordenadora da Mulher	08.122.0401.2039.0000						3.000,00
3	DESPESAS CORRENTES					3.000,00	
3	OUTRAS DESPESAS CORRENTES				3.000,00		
	MATERIAL DE CONSUMO	1.001.01.001.001	3.3.90.30.00	1.000,00			
	OUTROS SERVIÇOS DE TERCEIROS - PESSOA FÍSICA	1.001.01.001.001	3.3.90.36.00	1.000,00			
	OUTROS SERVIÇOS DE TERCEIROS - PESSOA JURÍDICA	1.001.01.001.001	3.3.90.39.00	1.000,00			
Aquisição de Móveis e Equipamentos para Secretaria de assistência social, cidadania e juventude	08.122.0402.1016.9000						5.000,00
4	DESPESAS DE CAPIT.					5.000,00	
4	INVESTIMENTOS				5.000,00		
	EQUIPAMENTOS E MATERIAL PERMANENTE	1.001.01.001.001	4.4.90.52.00	5.000,00			
Aposentadorias e Pensões	09.274.0901.2040.0000						129.000,00
3	DESPESAS CORRENTES					129.000,00	
1	PESSOAL E ENCARGOS SOCIAIS				129.000,00		
	Aposentadorias, Reserva Remunerada e Reformas	1.001.01.001.001	3.1.90.01.00	127.000,00			
	Pensões do RPPS e do Militar	1.001.01.001.001	3.1.90.03.00	1.000,00			
	Outros Benefícios Previdenciários do servidor ou do militar	1.001.01.001.001	3.1.90.05.00	1.000,00			
TOTAL							396.000,00



QUADRO AUXILIAR DE DETALHAMENTO DA DESPESA

Lei: , Data:

PODER 02 PODER EXECUTIVO
 ORGÃO 07 SECRETARIA DE EDUCAÇÃO
 UNIDADE 00 SECRETARIA DE EDUCAÇÃO

Aplicação Programada	Proj/Ativ	Finalidade	Categoria	Detalhada	TotalGrupo	Total-Catêg.	Total Func.
		F.R. - C.A.					
Gestão Administrativa de Pessoal da Secretaria de Educação	12.122.0401.2041.0000						66.000,00
3 DESPESAS CORRENTES						66.000,00	
1 PESSOAL E ENCARGOS SOCIAIS					86.000,00		
CONTRATAÇÃO POR TEMPO DETERMINADO		1.001.01.001.001	3.1.90.04.00	500,00			
OBRIGAÇÕES PATRONAIS		1.001.01.001.001	3.1.90.04.15	500,00			
VENCIMENTOS E VANTAGENS FIXAS - PESSOAL CIVIL		1.001.01.001.001	3.1.90.11.00	55.000,00			
OBRIGAÇÕES PATRONAIS		1.001.01.001.001	3.1.90.13.00	10.000,00			
Manutenção das Atividades Administrativa da Secretaria de Educação	12.122.0401.2042.0000						5.000,00
3 DESPESAS CORRENTES						5.000,00	
3 OUTRAS DESPESAS CORRENTES					5.000,00		
DIÁRIAS - PESSOAL CIVIL		1.001.01.001.001	3.3.90.14.00	1.000,00			
MATERIAL DE CONSUMO		1.001.01.001.001	3.3.90.30.00	1.000,00			
OUTROS SERVIÇOS DE TERCEIROS - PESSOA FISICA		1.001.01.001.001	3.3.90.36.00	1.000,00			
OUTROS SERVIÇOS DE TERCEIROS - PESSOA JURIDICA		1.001.01.001.001	3.3.90.39.00	2.000,00			
TOTAL							71.000,00



QUADRO AUXILIAR DE DETALHAMENTO DA DESPESA

PODER 02 PODER EXECUTIVO
 ORGÃO 08 SECRETARIA DE FINANÇAS E TESOUREARIA
 UNIDADE 00 SECRETARIA DE FINANÇAS E TESOUREARIA

Aplicação Programada	Proj/Ativ	Finalidade	Categoria	Detalhada	Total Grupo	Total Categ.	Total Func.
F.R. - C.A.							
Gestão Administrativa da Secretaria de Finanças e Tesouraria	04.122.0401.2043.0000						101.000,00
3	DESPEAS CORRENT					101.000,00	
1	PESSOAL E ENCARGOS SOCIAIS						
	CONTRATAÇÃO POR TEMPO DETERMINADO	1.001.01.001.001	3.1.90.04.00	500,00	101.000,00		
	OBRIGAÇÕES PATRONAIS	1.001.01.001.001	3.1.90.04.15	800,00			
	VENCIMENTOS E VANTAGENS FIXAS - PESSOAL CIVIL	1.001.01.001.001	3.1.90.11.00	80.000,00			
	OBRIGAÇÕES PATRONAIS	1.001.01.001.001	3.1.90.13.00	15.000,00			
	DESPEAS DE EXERCÍCIOS ANTERIORES	1.001.01.001.001	3.1.90.92.00	2.000,00			
	INDENIZAÇÕES E RESTITUIÇÕES TRABALHISTAS	1.001.01.001.001	3.1.90.94.00	3.000,00			
Manutenção das atividades da Secretaria de Finanças e Tesouraria	04.122.0401.2044.0000						132.000,00
3	DESPEAS CORRENT					132.000,00	
3	OUTRAS DESPEAS CORRENTES						
	DIARIAS - PESSOAL CIVIL	1.001.01.001.001	3.3.90.14.00	5.000,00	132.000,00		
	MATERIAL DE CONSUMO	1.001.01.001.001	3.3.90.30.00	1.000,00			
	OUTROS SERVIÇOS DE TERCEIROS - PESSOA FÍSICA	1.001.01.001.001	3.3.90.36.00	1.000,00			
	OUTROS SERVIÇOS DE TERCEIROS - PESSOA JURÍDICA	1.001.01.001.001	3.3.90.39.00	110.000,00			
	DESPEAS DE EXERCÍCIOS ANTERIORES	1.001.01.001.001	3.3.90.92.00	5.000,00			
	INDENIZAÇÕES E RESTITUIÇÕES	1.001.01.001.001	3.3.90.93.00	10.000,00			
Formação do Patrimônio dos Servidores Públicos	04.122.0401.2045.0000						390.000,00
3	DESPEAS CORRENT					390.000,00	
3	OUTRAS DESPEAS CORRENTES						
	OBRIGAÇÕES TRIBUTÁRIAS E CONTRIBUTIVAS	1.001.01.001.001	3.3.90.47.00	390.000,00			
Gestão Administrativa de Pessoal do Departamento de Tributação	04.122.0401.2046.0000						40.000,00
3	DESPEAS CORRENT					40.000,00	
1	PESSOAL E ENCARGOS SOCIAIS						
	CONTRATAÇÃO POR TEMPO DETERMINADO	1.001.01.001.001	3.1.90.04.00	13.000,00	40.000,00		
	OBRIGAÇÕES PATRONAIS	1.001.01.001.001	3.1.90.04.15	3.000,00			
	VENCIMENTOS E VANTAGENS FIXAS - PESSOAL CIVIL	1.001.01.001.001	3.1.90.11.00	20.000,00			
	OBRIGAÇÕES PATRONAIS	1.001.01.001.001	3.1.90.13.00	4.000,00			
Aquisição de Móveis, Máquinas e Equipamentos para Secretaria de Finanças	04.122.0402.1016.0000						5.000,00
4	DESPEAS DE CAPIT.					5.000,00	
4	INVESTIMENTOS						
	EQUIPAMENTOS E MATERIAL PERMANENTE	1.001.01.001.001	4.4.90.52.00	5.000,00			
Amortização da Dívida Junto ao INSS e Outros	28.843.0000.0001.0000						362.000,00
3	DESPEAS CORRENT					2.000,00	
2	JUROS E ENCARGOS DA DÍVIDA						
	JUROS SOBRE A DÍVIDA POR CONTRATO	1.001.01.001.001	3.2.90.21.00	1.000,00	2.000,00		
	OUTROS ENCARGOS SOBRE A DÍVIDA POR CONTRATO	1.001.01.001.001	3.2.90.22.00	1.000,00			
4	DESPEAS DE CAPIT.						360.000,00
6	AMORTIZAÇÃO DA DÍVIDA						
	PRINCIPAL DA DÍVIDA CONTRATUAL RESGATADA	1.001.01.001.001	4.5.90.71.00	360.000,00	360.000,00		
Precatórios Judiciais	28.843.0000.0002.0000						1.000,00
3	DESPEAS CORRENT					1.000,00	
3	OUTRAS DESPEAS CORRENTES						
	SENTENÇAS JUDICIAIS	1.001.01.001.001	3.3.90.91.00	1.000,00	1.000,00		

Assinatura



PREFEITURA MUNICIPAL DE XEXÉU

AV. MÁRIO MELO - CNPJ 1288517/0001-48

Orçamento Programa - Exercício de 2018

Page 14

QUADRO AUXILIAR DE DETALHAMENTO DA DESPESA

Lei: , Data:

PODER 02 PODER EXECUTIVO
ORGÃO 08 SECRETARIA DE FINANÇAS E TESOUREARIA
UNIDADE 00 SECRETARIA DE FINANÇAS E TESOUREARIA

Aplicação Programada	Proj/Ativ	Finalidade	Categoria	Detalhada	Total Grupo	Total Categ.	Total Func.
		F.R. - C.A.					
Reserva de Contingência	99.999.999.9001.0000						181.000,00
9 RESERVA DE CONTIN.						181.000,00	
9 RESERVA DE CONTINGÊNCIA					181.000,00		
RESERVA DE CONTINGÊNCIA	1.001.01.001.001	9.9.99.99.00		181.000,00			
TOTAL							1.232.000,00

QUADRO AUXILIAR DE DETALHAMENTO DA DESPESA

Lei: , Data:

PODER	02	PODER EXECUTIVO
ORGÃO	09	SECRETARIA DE OBRAS, TRANSPORTE E SERVIÇOS PÚBLICOS
UNIDADE	00	SECRETARIA DE OBRAS, TRANSPORTE E SERVIÇOS PÚBLICOS

Aplicação Programada	ProjAtiv	Finalidade	Categoria	Detalhada	TotalGrupo	Total Categ.	Total Func.
		F.R. - C.A.					
Gestão Administrativa de Pessoal da Secretaria de Obras, Transporte e Serviços Públicos	04.122.0401.2047.0000						533.000,00
3	DESPESAS CORRENT					533.000,00	
1	PESSOAL E ENCARGOS SOCIAIS				533.000,00		
	CONTRATAÇÃO POR TEMPO DETERMINADO	1.001.01.001.001	3.1.90.04.00	85.000,00			
	OBRIGAÇÕES PATRONAIS	1.001.01.001.001	3.1.90.04.15	18.000,00			
	VENCIMENTOS E VANTAGENS FIXAS - PESSOAL CIVIL	1.001.01.001.001	3.1.90.11.00	350.000,00			
	OBRIGAÇÕES PATRONAIS	1.001.01.001.001	3.1.90.13.00	80.000,00			
Maintenance das Atividades da Secretaria de Obras, Transporte e Serviços Públicos	04.122.0401.2048.0000						423.000,00
3	DESPESAS CORRENT					423.000,00	
3	OUTRAS DESPESAS CORRENTES				423.000,00		
	DIÁRIAS - PESSOAL CIVIL	1.001.01.001.001	3.3.90.14.00	3.000,00			
	MATERIAL DE CONSUMO	1.001.01.001.001	3.3.90.30.00	100.000,00			
	OUTROS SERVIÇOS DE TERCEIROS - PESSOA FISICA	1.001.01.001.001	3.3.90.36.00	180.000,00			
	OUTROS SERVIÇOS DE TERCEIROS - PESSOA JURIDICA	1.001.01.001.001	3.3.90.39.00	140.000,00			
Implantação e Manutenção da Guarda Municipal	04.122.0401.2049.0000						7.000,00
3	DESPESAS CORRENT					7.000,00	
3	OUTRAS DESPESAS CORRENTES				7.000,00		
	MATERIAL DE CONSUMO	1.001.01.001.001	3.3.90.30.00	5.000,00			
	OUTROS SERVIÇOS DE TERCEIROS - PESSOA FISICA	1.001.01.001.001	3.3.90.36.00	1.000,00			
	OUTROS SERVIÇOS DE TERCEIROS - PESSOA JURIDICA	1.001.01.001.001	3.3.90.39.00	1.000,00			
Gestão Administrativa de Pessoal Departamento de Transporte	04.122.0401.2050.0000						115.000,00
3	DESPESAS CORRENT					115.000,00	
1	PESSOAL E ENCARGOS SOCIAIS				115.000,00		
	VENCIMENTOS E VANTAGENS FIXAS - PESSOAL CIVIL	1.001.01.001.001	3.1.90.11.00	94.000,00			
	OBRIGAÇÕES PATRONAIS	1.001.01.001.001	3.1.90.13.00	21.000,00			
Gestão Administrativa de Pessoal Departamento de Serviços Públicos	04.122.0401.2051.0000						297.000,00
3	DESPESAS CORRENT					297.000,00	
1	PESSOAL E ENCARGOS SOCIAIS				297.000,00		
	CONTRATAÇÃO POR TEMPO DETERMINADO	1.001.01.001.001	3.1.90.04.00	20.000,00			
	OBRIGAÇÕES PATRONAIS	1.001.01.001.001	3.1.90.04.15	6.000,00			
	VENCIMENTOS E VANTAGENS FIXAS - PESSOAL CIVIL	1.001.01.001.001	3.1.90.11.00	220.000,00			
	OBRIGAÇÕES PATRONAIS	1.001.01.001.001	3.1.90.13.00	45.000,00			
Aquisição de Móveis, Máquinas e Equipamentos para Secretaria de Obras	04.122.0402.1017.0000						10.000,00
4	DESPESAS DE CAPIT.					10.000,00	
4	INVESTIMENTOS				10.000,00		
	EQUIPAMENTOS E MATERIAL PERMANENTE	1.001.01.001.001	4.4.90.52.00	10.000,00			
Aquisição de Veículos e Máquinas Pesadas (Tratores e Outros)	04.122.0402.1018.0000						20.000,00
4	DESPESAS DE CAPIT.					20.000,00	
4	INVESTIMENTOS				20.000,00		
	EQUIPAMENTOS E MATERIAL PERMANENTE	1.001.01.001.001	4.4.90.52.00	10.000,00			
	EQUIPAMENTOS E MATERIAL PERMANENTE	1.940.80.110.001	4.4.90.52.00	10.000,00			
Construção, reforma e/ou ampliação do CRAS	09.243.0801.1019.0000						11.000,00
4	DESPESAS DE CAPIT.					11.000,00	



QUADRO AUXILIAR DE DETALHAMENTO DA DESPESA

Lei, Data:

PODER 02 PODER EXECUTIVO
 ORGÃO 08 SECRETARIA DE OBRAS, TRANSPORTE E SERVIÇOS PÚBLICOS
 UNIDADE 00 SECRETARIA DE OBRAS, TRANSPORTE E SERVIÇOS PÚBLICOS

Aplicação Programada	Proj/Ativ	Finalidade	Categoria	Detalhada	Total Grupo	Total Categ.	Total Func.
		F.R. - C.A.					
Construção, reforma e/ou ampliação do CRAS	08.243.0801.1018.0000						11.000,00
4 DESPESAS DE CAPIT.						11.000,00	
4 INVESTIMENTOS					11.000,00		
OBRAS E INSTALAÇÕES		1.001.01.001.001	4.4.90.51.00	1.000,00			
OBRAS E INSTALAÇÕES		1.940.80.110.003	4.4.90.51.00	10.000,00			
Construção, reforma e/ou ampliação do CREAS	08.244.0802.1020.0000						11.000,00
4 DESPESAS DE CAPIT.						11.000,00	
4 INVESTIMENTOS					11.000,00		
OBRAS E INSTALAÇÕES		1.001.01.001.001	4.4.90.51.00	1.000,00			
OBRAS E INSTALAÇÕES		1.001.01.001.001	4.4.90.51.00	10.000,00			
Construção, reforma e/ou ampliação de Centros de Convivência e Fortalecimento de Vínculos	08.244.0806.1021.0000						10.000,00
4 DESPESAS DE CAPIT.						10.000,00	
4 INVESTIMENTOS					10.000,00		
OBRAS E INSTALAÇÕES		1.940.80.110.003	4.4.90.51.00	10.000,00			
Construção do Centro de Atendimento da Mulher	08.244.1502.1022.0000						21.000,00
4 DESPESAS DE CAPIT.						21.000,00	
4 INVESTIMENTOS					21.000,00		
OBRAS E INSTALAÇÕES		1.001.01.001.001	4.4.90.51.00	1.000,00			
OBRAS E INSTALAÇÕES		1.940.80.110.003	4.4.90.51.00	20.000,00			
Desapropriações de Imóveis	15.122.1501.1023.0000						10.000,00
4 DESPESAS DE CAPIT.						10.000,00	
4 INVESTIMENTOS					10.000,00		
AQUISIÇÃO DE IMÓVEIS		1.001.01.001.001	4.4.90.61.00	10.000,00			
Construção, Ampliação e Restauração de Prédios Públicos	15.451.1502.1024.0000						21.000,00
4 DESPESAS DE CAPIT.						21.000,00	
4 INVESTIMENTOS					21.000,00		
OBRAS E INSTALAÇÕES		0.001.01.001.001	4.4.90.51.00	1.000,00			
OBRAS E INSTALAÇÕES		1.940.80.110.003	4.4.90.51.00	20.000,00			
Reforma ou Ampliação do Clube Municipal	15.451.1502.1025.0000						21.000,00
4 DESPESAS DE CAPIT.						21.000,00	
4 INVESTIMENTOS					21.000,00		
OBRAS E INSTALAÇÕES		1.001.01.001.001	4.4.90.51.00	1.000,00			
OBRAS E INSTALAÇÕES		1.940.80.110.003	4.4.90.51.00	20.000,00			
Construção, Reforma, Melhoramentos e/ou Ampliação de Cemitérios Públicos, Necrópoles e Velórios	15.451.1502.1026.0000						31.000,00
4 DESPESAS DE CAPIT.						31.000,00	
4 INVESTIMENTOS					31.000,00		
OBRAS E INSTALAÇÕES		1.001.01.001.001	4.4.90.51.00	1.000,00			
OBRAS E INSTALAÇÕES		1.940.80.110.003	4.4.90.51.00	30.000,00			
Manutenção de Cemitérios Públicos, Necrópoles e Velórios	15.451.1502.2052.0000						3.000,00
3 DESPESAS CORRENTES						3.000,00	
3 OUTRAS DESPESAS CORRENTES					3.000,00		
MATERIAL DE CONSUMO		1.001.01.001.001	3.3.90.30.00	1.000,00			
OUTROS SERVIÇOS DE TERCEIROS - PESSOA FÍSICA		1.001.01.001.001	3.3.90.36.00	1.000,00			
OUTROS SERVIÇOS DE TERCEIROS - PESSOA JURÍDICA		1.001.01.001.001	3.3.90.39.00	1.000,00			

[Handwritten signature]

QUADRO AUXILIAR DE DETALHAMENTO DA DESPESA

PODER 02 PODER EXECUTIVO
 ORGÃO 09 SECRETARIA DE OBRAS, TRANSPORTE E SERVIÇOS PÚBLICOS
 UNIDADE 00 SECRETARIA DE OBRAS, TRANSPORTE E SERVIÇOS PÚBLICOS

Aplicação Programada	Proj/Ativ	Finalidade F.R. - C.A.	Categoria	Detalhada	TotalGrupo	Total Categ.	Total Func.
Construção de Escadaria em Bairros e Distritos do Município	15.451.1503.1027.0000						50.000,00
4 DESPESAS DE CAPIT.						50.000,00	
4 INVESTIMENTOS							
OBRAS E INSTALAÇÕES		1.940.80.110.003	4.4.90.51.00	50.000,00	50.000,00		
Construção e/ou Reparação de Calçamento, Meio-fio e Recapeamento Asfáltico	15.451.1503.1028.0000						250.000,00
4 DESPESAS DE CAPIT.						250.000,00	
4 INVESTIMENTOS							
OBRAS E INSTALAÇÕES		1.940.80.110.001	4.4.90.51.00	249.000,00	250.000,00		
EQUIPAMENTOS E MATERIAL PERMANENTE		0.001.01.001.001	4.4.90.52.00	1.000,00			
Manutenção dos Serviços de Obras e Urbanismo	15.451.1503.2053.0000						53.000,00
3 DESPESAS CORRENT						53.000,00	
3 OUTRAS DESPESAS CORRENTES							
MATERIAL DE CONSUMO		1.001.01.001.001	3.3.90.30.00	1.000,00			
OUTROS SERVIÇOS DE TERCEIROS - PESSOA FÍSICA		1.001.01.001.001	3.3.90.36.00	1.000,00			
LOCAÇÃO DE MÃO-DE-OBRA		1.001.01.001.001	3.3.90.37.00	1.000,00			
OUTROS SERVIÇOS DE TERCEIROS - PESSOA JURÍDICA		1.001.01.001.001	3.3.90.39.00	50.000,00			
Construção do Pórtico da Cidade	15.451.1505.1029.0000						491.000,00
4 DESPESAS DE CAPIT.						491.000,00	
4 INVESTIMENTOS							
OBRAS E INSTALAÇÕES		1.001.01.001.001	4.4.90.51.00	1.000,00	491.000,00		
OBRAS E INSTALAÇÕES		1.940.80.110.003	4.4.90.51.00	490.000,00			
Construção, Reforma e/ou Ampliação do Pólo da Feira Livre	15.451.1507.1053.0000						50.000,00
4 DESPESAS DE CAPIT.						50.000,00	
4 INVESTIMENTOS							
OBRAS E INSTALAÇÕES		1.940.80.110.001	4.4.90.51.00	50.000,00	50.000,00		
Reequipamento da Limpeza Pública	15.452.1504.1031.0000						21.000,00
4 DESPESAS DE CAPIT.						21.000,00	
4 INVESTIMENTOS							
EQUIPAMENTOS E MATERIAL PERMANENTE		1.001.01.001.001	4.4.90.52.00	1.000,00	21.000,00		
EQUIPAMENTOS E MATERIAL PERMANENTE		1.940.80.110.003	4.4.90.52.00	20.000,00			
Manutenção da Limpeza Pública	15.452.1504.2054.0000						1.052.000,00
3 DESPESAS CORRENT						1.052.000,00	
3 OUTRAS DESPESAS CORRENTES							
MATERIAL DE CONSUMO		1.001.01.001.001	3.3.90.30.00	1.000,00			
OUTROS SERVIÇOS DE TERCEIROS - PESSOA FÍSICA		1.001.01.001.001	3.3.90.36.00	50.000,00			
LOCAÇÃO DE MÃO-DE-OBRA		1.001.01.001.001	3.3.90.37.00	1.000,00			
OUTROS SERVIÇOS DE TERCEIROS - PESSOA JURÍDICA		1.001.01.001.001	3.3.90.39.00	1.000.000,00			
Construção, Reforma e Ampliação da Academia da Cidade	15.813.1001.1032.0000						30.000,00
4 DESPESAS DE CAPIT.						30.000,00	
4 INVESTIMENTOS							
OBRAS E INSTALAÇÕES		1.940.80.110.001	4.4.90.51.00	30.000,00	30.000,00		
Implantação e Manutenção da Academia da Cidade	15.813.1001.2055.0000						3.000,00
3 DESPESAS CORRENT						3.000,00	



QUADRO AUXILIAR DE DETALHAMENTO DA DESPESA

PODER 02 PODER EXECUTIVO
 ORGÃO 09 SECRETARIA DE OBRAS, TRANSPORTE E SERVIÇOS PÚBLICOS
 UNIDADE 00 SECRETARIA DE OBRAS, TRANSPORTE E SERVIÇOS PÚBLICOS

Aplicação Programada	Proj/Ativ	Finalidade	Categoria	Detalhada	Total Grupo	Total Categ.	Total Func.
		F.R. - C.A.					
Implantação e Manutenção da Academia da Cidade	15.813.1001.2056.0000						3.000,00
3	DESPESAS CORRENTES					3.000,00	
3	OUTRAS DESPESAS CORRENTES				3.000,00		
	MATERIAL DE CONSUMO	1.001.01.001.001	3.3.90.30.00	1.000,00			
	OUTROS SERVIÇOS DE TERCEIROS - PESSOA FÍSICA	1.001.01.001.001	3.3.90.36.00	1.000,00			
	OUTROS SERVIÇOS DE TERCEIROS - PESSOA JURÍDICA	1.001.01.001.001	3.3.90.39.00	1.000,00			
Construção, Restauração de Praças, Parques e Jardins	15.813.1505.1033.0000						150.000,00
4	DESPESAS DE CAPIT.					150.000,00	
4	INVESTIMENTOS				150.000,00		
	OBRAS E INSTALAÇÕES	1.940.50.110.003	4.4.90.51.00	150.000,00			
Manutenção das Praças, Parques e Jardins	15.813.1505.2056.0000						4.000,00
3	DESPESAS CORRENTES					4.000,00	
3	OUTRAS DESPESAS CORRENTES				4.000,00		
	MATERIAL DE CONSUMO	1.001.01.001.001	3.3.90.30.00	1.000,00			
	OUTROS SERVIÇOS DE TERCEIROS - PESSOA FÍSICA	1.001.01.001.001	3.3.90.36.00	1.000,00			
	LOCAÇÃO DE MÃO-DE-OBRA	1.001.01.001.001	3.3.90.37.00	1.000,00			
	OUTROS SERVIÇOS DE TERCEIROS - PESSOA JURÍDICA	1.001.01.001.001	3.3.90.39.00	1.000,00			
Construção e Restauração de Casas Populares	16.482.1601.1034.0000						20.000,00
4	DESPESAS DE CAPIT.					20.000,00	
4	INVESTIMENTOS				20.000,00		
	OBRAS E INSTALAÇÕES	1.001.01.001.001	4.4.90.51.00	20.000,00			
Construção, Ampliação e Melhoria de Esgotos, Galerias, Bueiros e Outros	17.512.1701.1035.0000						20.000,00
4	DESPESAS DE CAPIT.					20.000,00	
4	INVESTIMENTOS				20.000,00		
	OBRAS E INSTALAÇÕES	0.001.01.001.001	4.4.90.51.00	5.000,00			
	OBRAS E INSTALAÇÕES	1.940.80.110.003	4.4.90.51.00	15.000,00			
Construção, Ampliação e Melhoria de Unidades Sanitárias	17.512.1701.1059.0000						31.000,00
4	DESPESAS DE CAPIT.					31.000,00	
4	INVESTIMENTOS				31.000,00		
	OBRAS E INSTALAÇÕES	0.001.01.001.001	4.4.90.51.00	1.000,00			
	OBRAS E INSTALAÇÕES	1.940.80.110.003	4.4.90.51.00	30.000,00			
Manutenção do Sistema de Saneamento Básico	17.512.1701.2057.0000						103.000,00
3	DESPESAS CORRENTES					103.000,00	
3	OUTRAS DESPESAS CORRENTES				103.000,00		
	MATERIAL DE CONSUMO	1.001.01.001.001	3.3.90.30.00	1.000,00			
	OUTROS SERVIÇOS DE TERCEIROS - PESSOA FÍSICA	1.001.01.001.001	3.3.90.36.00	1.000,00			
	LOCAÇÃO DE MÃO-DE-OBRA	1.001.01.001.001	3.3.90.37.00	1.000,00			
	OUTROS SERVIÇOS DE TERCEIROS - PESSOA JURÍDICA	1.001.01.001.001	3.3.90.39.00	100.000,00			
Obras de construção e serviços de melhoria e ampliação do sistema de abastecimento d'água	18.544.1801.1037.0000						51.000,00
4	DESPESAS DE CAPIT.					51.000,00	
4	INVESTIMENTOS				51.000,00		
	OBRAS E INSTALAÇÕES	0.001.01.001.001	4.4.90.51.00	1.000,00			
	OBRAS E INSTALAÇÕES	1.940.80.110.003	4.4.90.51.00	50.000,00			
Serviços de manutenção e conservação sistema de abastecimento d'água	18.544.1801.2058.0000						15.000,00



QUADRO AUXILIAR DE DETALHAMENTO DA DESPESA

PODER	02	PODER EXECUTIVO
ORGÃO	09	SECRETARIA DE OBRAS, TRANSPORTE E SERVIÇOS PÚBLICOS
UNIDADE	00	SECRETARIA DE OBRAS, TRANSPORTE E SERVIÇOS PÚBLICOS

Aplicação Programada	Proj/Ativ	Finalidade	Categoria	Detalhada	TotalGrupo	Total Categ.	Total Func.
		F.R. - C.A.					
Serviços de manutenção e conservação sistema de abastecimento d'água	18.544.1801.2058.0000						15.000,00
3	DESPESAS CORRENT					15.000,00	
3	OUTRAS DESPESAS CORRENTES				15.000,00		
	MATERIAL DE CONSUMO	1.001.01.001.001	3.3.90.30.00	5.000,00			
	OUTROS SERVIÇOS DE TERCEIROS - PESSOA FÍSICA	1.001.01.001.001	3.3.90.36.00	5.000,00			
	OUTROS SERVIÇOS DE TERCEIROS - PESSOA JURÍDICA	1.001.01.001.001	3.3.90.39.00	5.000,00			
Construção, Ampliação e Restauração de Mercados, Matadouros e Açougues Público	20.005.1502.1038.0000						50.000,00
4	DESPESAS DE CAPIT.					50.000,00	
4	INVESTIMENTOS				50.000,00		
	OBRAS E INSTALAÇÕES	1.940.80.110.003	4.4.90.51.00	45.000,00			
	EQUIPAMENTOS E MATERIAL PERMANENTE	1.001.01.001.001	4.4.90.52.00	5.000,00			
Expansão do Sistema de Iluminação Pública	25.752.2501.1030.0000						80.000,00
4	DESPESAS DE CAPIT.					80.000,00	
4	INVESTIMENTOS				80.000,00		
	OBRAS E INSTALAÇÕES	1.940.80.110.001	4.4.90.51.00	80.000,00			
Aquisição de Equipamentos e Postes para o Sistema de Iluminação Pública	25.752.2501.1040.0000						30.000,00
4	DESPESAS DE CAPIT.					30.000,00	
4	INVESTIMENTOS				30.000,00		
	EQUIPAMENTOS E MATERIAL PERMANENTE	1.001.01.001.001	4.4.90.52.00	30.000,00			
Manutenção do Sistema de Iluminação Pública na Sede, Distritos e Povoados	25.752.2501.2088.0000						25.000,00
3	DESPESAS CORRENT					25.000,00	
3	OUTRAS DESPESAS CORRENTES				25.000,00		
	MATERIAL DE CONSUMO	1.001.01.001.001	3.3.90.30.00	1.000,00			
	OUTROS SERVIÇOS DE TERCEIROS - PESSOA FÍSICA	1.001.01.001.001	3.3.90.36.00	5.000,00			
	OUTROS SERVIÇOS DE TERCEIROS - PESSOA JURÍDICA	1.001.01.001.001	3.3.90.39.00	20.000,00			
Construção e/ou Recuperação de Rodovias Municipais, Passagens Molhadas, Pontes e Outros	25.782.2601.1041.0000						45.000,00
4	DESPESAS DE CAPIT.					45.000,00	
4	INVESTIMENTOS				45.000,00		
	OBRAS E INSTALAÇÕES	1.940.80.110.003	4.4.90.51.00	40.000,00			
	EQUIPAMENTOS E MATERIAL PERMANENTE	0.001.01.001.001	4.4.90.52.00	5.000,00			
Obras de Construção e Serviços de Aberturas de Estradas Vicinais	25.782.2601.1042.0000						50.000,00
4	DESPESAS DE CAPIT.					50.000,00	
4	INVESTIMENTOS				50.000,00		
	OBRAS E INSTALAÇÕES	1.940.80.110.001	4.4.90.51.00	50.000,00			
Construção e Restauração de Abrigos de Passageiros (Rodoviária)	25.782.2601.1043.0000						10.000,00
4	DESPESAS DE CAPIT.					10.000,00	
4	INVESTIMENTOS				10.000,00		
	OBRAS E INSTALAÇÕES	1.001.01.001.001	4.4.90.51.00	10.000,00			
Construção de um Terminal Rodoviário	25.752.2601.1044.0000						21.000,00
4	DESPESAS DE CAPIT.					21.000,00	

Assinado

QUADRO AUXILIAR DE DETALHAMENTO DA DESPESA

Lei: , Data:

PODER 02 PODER EXECUTIVO
 ORGÃO 09 SECRETARIA DE OBRAS, TRANSPORTE E SERVIÇOS PÚBLICOS
 UNIDADE 00 SECRETARIA DE OBRAS, TRANSPORTE E SERVIÇOS PÚBLICOS

Aplicação Programada	Proj/Ativ	Finalidade	Categoria	Detalhada	TotalGrupo	Total Categ.	Total Func.
		F.R. - C.A.					
Construção de um Terminal Rodoviário	26.782.2801.1044.0000						21.000,00
4 DESPESAS DE CAPIT.						21.000,00	
4 INVESTIMENTOS					21.000,00		
OBRAS E INSTALAÇÕES		1.001.01.001.001	4.4.90.51.00	1.000,00			
OBRAS E INSTALAÇÕES		1.940.80.110.003	4.4.90.51.00	20.000,00			
Manutenção de Estradas Municipais, Passagens, Molhada, Pontes e Outros	26.782.2801.2090.0000						19.000,00
3 DESPESAS CORRENT						19.000,00	
3 OUTRAS DESPESAS CORRENTES					19.000,00		
MATERIAL DE CONSUMO		1.001.01.001.001	3.3.90.30.00	2.000,00			
OUTROS SERVIÇOS DE TERCEIROS - PESSOA FISICA		1.001.01.001.001	3.3.90.36.00	2.000,00			
OUTROS SERVIÇOS DE TERCEIROS - PESSOA JURIDICA		1.001.01.001.001	3.3.90.39.00	15.000,00			
Construção, Reforma e/ou Ampliação de Campos de Futebol, Ginásios de Esportes, Quadras Poliesportivas entre Outras	26.812.2701.1045.0000						1.000,00
4 DESPESAS DE CAPIT.						1.000,00	
4 INVESTIMENTOS					1.000,00		
OBRAS E INSTALAÇÕES		1.001.01.001.001	4.4.90.51.00	1.000,00			
Construção, Reforma e/ou Ampliação de Campos de Futebol, Ginásios de Esportes, Quadras Poliesportivas entre Outras	27.812.2701.1045.0000						80.000,00
4 DESPESAS DE CAPIT.						80.000,00	
4 INVESTIMENTOS					80.000,00		
OBRAS E INSTALAÇÕES		1.940.80.110.003	4.4.90.51.00	80.000,00			
TOTAL							4.350.000,00

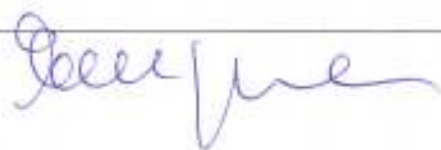

QUADRO AUXILIAR DE DETALHAMENTO DA DESPESA

Lei: , Data:

PODER 02 PODER EXECUTIVO
 ORGÃO 10 SECRETARIA DE SAÚDE
 UNIDADE 00 SECRETARIA DE SAÚDE

Aplicação Programada	Proj/Ativ	Finalidade	Categoria	Detalhada	Total Grupo	Total Categ.	Total Func.
F.R. - C.A.							
Gestão Administrativa de Pessoal da Secretaria de saúde	10.122.0401.2061.0000						3.000,00
3 DESPESAS CORRENTES						3.000,00	
1 PESSOAL E ENCARGOS SOCIAIS					3.000,00		
CONTRATAÇÃO POR TEMPO DETERMINADO		1.001.01.001.001	3.1.90.04.00	1.000,00			
VENCIMENTOS E VANTAGENS FIXAS - PESSOAL CIVIL		1.001.01.001.001	3.1.90.11.00	1.000,00			
OBRIGAÇÕES PATRONAIS		1.001.01.001.001	3.1.90.13.00	1.000,00			
Manutenção das Atividades da Secretaria de saúde	10.122.0401.2062.0000						4.000,00
3 DESPESAS CORRENTES						4.000,00	
3 OUTRAS DESPESAS CORRENTES					4.000,00		
DIÁRIAS - PESSOAL CIVIL		1.001.01.001.001	3.3.90.14.00	1.000,00			
MATERIAL DE CONSUMO		1.001.01.001.001	3.3.90.30.00	1.000,00			
OUTROS SERVIÇOS DE TERCEIROS - PESSOA FÍSICA		1.001.01.001.001	3.3.90.36.00	1.000,00			
OUTROS SERVIÇOS DE TERCEIROS - PESSOA JURÍDICA		1.001.01.001.001	3.3.90.39.00	1.000,00			
TOTAL							7.000,00

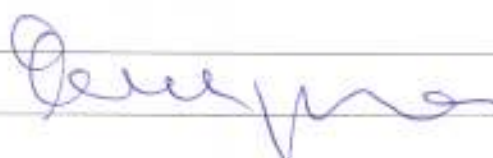

QUADRO AUXILIAR DE DETALHAMENTO DA DESPESA

PODER	02	PODER EXECUTIVO
ORÇÃO	11	SECRETARIA DE AGRICULTURA E MEIO AMBIENTE
UNIDADE	00	SECRETARIA DE AGRICULTURA E MEIO AMBIENTE

Aplicação Programada	Proj/Ativ	Finalidade	Categoria	Detalhada	TotalGrupo	Total Categ.	Total Func.
		F.R. - C.A.					
Gestão Administrativa de Pessoal da Secretaria de Agricultura e Meio Ambiente	20.122.0401.2063.0000						81.000,00
3	DESPESAS CORRENT					81.000,00	
1	PESSOAL E ENCARGOS SOCIAIS				81.000,00		
	CONTRATAÇÃO POR TEMPO DETERMINADO	1.001.01.001.001	3.1.90.04.00	500,00			
	OBRIGAÇÕES PATRONAIS	1.001.01.001.001	3.1.90.04.15	500,00			
	VENCIMENTOS E VANTAGENS FIXAS - PESSOAL CIVIL	1.001.01.001.001	3.1.90.11.00	65.000,00			
	OBRIGAÇÕES PATRONAIS	1.001.01.001.001	3.1.90.13.00	15.000,00			
Manutenção das Atividades da Secretaria de Agricultura e Meio Ambiente	20.122.0401.2064.0000						4.000,00
3	DESPESAS CORRENT					4.000,00	
3	OUTRAS DESPESAS CORRENTES				4.000,00		
	DIARIAS - PESSOAL CIVIL	1.001.01.001.001	3.3.90.14.00	1.000,00			
	MATERIAL DE CONSUMO	1.001.01.001.001	3.3.90.30.00	1.000,00			
	OUTROS SERVIÇOS DE TERCEIROS - PESSOA FISICA	1.001.01.001.001	3.3.90.36.00	1.000,00			
	OUTROS SERVIÇOS DE TERCEIROS - PESSOA JURIDICA	1.001.01.001.001	3.3.90.38.00	1.000,00			
Manutenção das ações vinculadas ao Desenvolvimento sustentável agropecuario	20.606.2003.2065.0000						2.000,00
3	DESPESAS CORRENT					2.000,00	
3	OUTRAS DESPESAS CORRENTES				2.000,00		
	OUTROS SERVIÇOS DE TERCEIROS - PESSOA FISICA	1.001.01.001.001	3.3.90.36.00	1.000,00			
	OUTROS SERVIÇOS DE TERCEIROS - PESSOA JURIDICA	1.001.01.001.001	3.3.90.38.00	1.000,00			
Estudo sobre a produção na Cooperativa de Produção Agropecuária	20.606.2003.2066.0000						2.000,00
3	DESPESAS CORRENT					2.000,00	
3	OUTRAS DESPESAS CORRENTES				2.000,00		
	OUTROS SERVIÇOS DE TERCEIROS - PESSOA FISICA	1.001.01.001.001	3.3.90.36.00	1.000,00			
	OUTROS SERVIÇOS DE TERCEIROS - PESSOA JURIDICA	1.001.01.001.001	3.3.90.38.00	1.000,00			
Implantação e Manutenção das ações do programa Produção Orgânica	20.606.2003.2067.0000						3.000,00
3	DESPESAS CORRENT					3.000,00	
3	OUTRAS DESPESAS CORRENTES				3.000,00		
	MATERIAL DE CONSUMO	1.001.01.001.001	3.3.90.30.00	1.000,00			
	OUTROS SERVIÇOS DE TERCEIROS - PESSOA FISICA	1.001.01.001.001	3.3.90.36.00	1.000,00			
	OUTROS SERVIÇOS DE TERCEIROS - PESSOA JURIDICA	1.001.01.001.001	3.3.90.38.00	1.000,00			
Estudo sobre a Produção Orgânica e campanhas de conscientização	20.606.2003.2068.0000						1.000,00
3	DESPESAS CORRENT					1.000,00	
3	OUTRAS DESPESAS CORRENTES				1.000,00		
	SERVIÇOS DE CONSULTORIA	1.001.01.001.001	3.3.90.35.00	1.000,00			
Aquisição de Máquinas e Equipamentos Diversos para Irrigação	20.607.2001.1046.0000						5.000,00
4	DESPESAS DE CAPIT.					5.000,00	
4	INVESTIMENTOS				5.000,00		
	EQUIPAMENTOS E MATERIAL PERMANENTE	1.001.01.001.001	4.4.90.52.00	5.000,00			
Implantação e Manutenção destinado de Irrigação	20.607.2001.1047.0000						3.000,00
3	DESPESAS CORRENT					3.000,00	

Assinatura

QUADRO AUXILIAR DE DETALHAMENTO DA DESPESA

PODER 02 PODER EXECUTIVO
ORGÃO 11 SECRETARIA DE AGRICULTURA E MEIO AMBIENTE
UNIDADE 00 SECRETARIA DE AGRICULTURA E MEIO AMBIENTE

Aplicação Programada	ProjAtiv	Finalidade	Categoria	Detalhada	TotalGrupo	Total Categ.	Total Func.
		F.R. - C.A.					
Implantação e Manutenção destinado de Irrigação	20.607.2001.1047.0000						3.000,00
3	DESPESAS CORRENTES					3.000,00	
3	OUTRAS DESPESAS CORRENTES				3.000,00		
	MATERIAL DE CONSUMO	1.001.01.001.001	3.3.90.30.00	1.000,00			
	OUTROS SERVIÇOS DE TERCEIROS - PESSOA FISICA	1.001.01.001.001	3.3.90.36.00	1.000,00			
	OUTROS SERVIÇOS DE TERCEIROS - PESSOA JURIDICA	1.001.01.001.001	3.3.90.39.00	1.000,00			
Aquisição de Móveis, máquinas e equipamentos agrícolas diversos	20.608.2001.1048.0000						51.000,00
4	DESPESAS DE CAPIT.					51.000,00	
4	INVESTIMENTOS				51.000,00		
	EQUIPAMENTOS E MATERIAL PERMANENTE	0.001.01.001.001	4.4.90.52.00	1.000,00			
	EQUIPAMENTOS E MATERIAL PERMANENTE	1.940.80.110.003	4.4.90.52.00	50.000,00			
Despesas com Preparo do Solo e Distribuição de Sementes	20.608.2001.2069.0000						4.000,00
3	DESPESAS CORRENTES					4.000,00	
3	OUTRAS DESPESAS CORRENTES				4.000,00		
	MATERIAL DE CONSUMO	1.001.01.001.001	3.3.90.30.00	1.000,00			
	Material, Bem ou Serviço para Distribuição Gratuita	1.001.01.001.001	3.3.90.32.00	1.000,00			
	OUTROS SERVIÇOS DE TERCEIROS - PESSOA FISICA	1.001.01.001.001	3.3.90.36.00	1.000,00			
	OUTROS SERVIÇOS DE TERCEIROS - PESSOA JURIDICA	1.001.01.001.001	3.3.90.39.00	1.000,00			
Promoção de feiras e eventos de apoio as atividades pecuárias	20.608.2001.2070.0000						3.000,00
3	DESPESAS CORRENTES					3.000,00	
3	OUTRAS DESPESAS CORRENTES				3.000,00		
	MATERIAL DE CONSUMO	1.001.01.001.001	3.3.90.30.00	1.000,00			
	OUTROS SERVIÇOS DE TERCEIROS - PESSOA FISICA	1.001.01.001.001	3.3.90.36.00	1.000,00			
	OUTROS SERVIÇOS DE TERCEIROS - PESSOA JURIDICA	1.001.01.001.001	3.3.90.39.00	1.000,00			
Implantação e Manutenção do programa PRONAF no Município, inclusive em Parceria com outras Esferas de Governo	20.608.2001.2071.0000						4.000,00
3	DESPESAS CORRENTES					4.000,00	
3	OUTRAS DESPESAS CORRENTES				4.000,00		
	MATERIAL DE CONSUMO	1.001.01.001.001	3.3.90.30.00	1.000,00			
	Material, Bem ou Serviço para Distribuição Gratuita	1.001.01.001.001	3.3.90.32.00	1.000,00			
	OUTROS SERVIÇOS DE TERCEIROS - PESSOA FISICA	1.001.01.001.001	3.3.90.36.00	1.000,00			
	OUTROS SERVIÇOS DE TERCEIROS - PESSOA JURIDICA	1.001.01.001.001	3.3.90.39.00	1.000,00			
Campanha de Vacinação de Animais	20.609.2002.2072.0000						5.000,00
3	DESPESAS CORRENTES					5.000,00	
3	OUTRAS DESPESAS CORRENTES				5.000,00		
	MATERIAL DE CONSUMO	1.001.01.001.001	3.3.90.30.00	1.000,00			
	Material, Bem ou Serviço para Distribuição Gratuita	1.001.01.001.001	3.3.90.32.00	1.000,00			
	OUTROS SERVIÇOS DE TERCEIROS - PESSOA FISICA	1.001.01.001.001	3.3.90.36.00	2.000,00			
	OUTROS SERVIÇOS DE TERCEIROS - PESSOA JURIDICA	1.001.01.001.001	3.3.90.39.00	1.000,00			
TOTAL							168.000,00

QUADRO AUXILIAR DE DETALHAMENTO DA DESPESA

PODER	02	PODER EXECUTIVO
ORGÃO	12	SECRETARIA DE GESTÃO DISTRITAL
UNIDADE	00	SECRETARIA DE GESTÃO DISTRITAL

Aplicação Programada	Proj/Ativ	Finalidade	Categoria	Detalhada	Total Grupo	Total Categ.	Total Func.
F.R. - C.A.							
Gestão Administrativa de Pessoal da Secretaria de Gestão Distrital	04.122.0401.2073.0000						2.000,00
3	DESPESAS CORRENTES					2.000,00	
1	PESSOAL E ENCARGOS SOCIAIS				2.000,00		
	CONTRATAÇÃO POR TEMPO DETERMINADO	1.001.01.001.001	3.1.90.04.00	1.000,00			
	VENCIMENTOS E VANTAGENS FIXAS - PESSOAL CIVIL	1.001.01.001.001	3.1.90.11.00	1.000,00			
Manutenção das Atividades da Secretaria de Gestão Distrital	04.122.0401.2074.0000						4.000,00
3	DESPESAS CORRENTES					4.000,00	
2	OUTRAS DESPESAS CORRENTES				4.000,00		
	DIÁRIAS - PESSOAL CIVIL	1.001.01.001.001	3.3.90.14.00	1.000,00			
	MATERIAL DE CONSUMO	1.001.01.001.001	3.3.90.30.00	1.000,00			
	OUTROS SERVIÇOS DE TERCEIROS - PESSOA FÍSICA	1.001.01.001.001	3.3.90.36.00	1.000,00			
	OUTROS SERVIÇOS DE TERCEIROS - PESSOA JURÍDICA	1.001.01.001.001	3.3.90.39.00	1.000,00			
TOTAL							8.000,00

[Handwritten signature]

QUADRO AUXILIAR DE DETALHAMENTO DA DESPESA

PODER 03 FUNDOS
 ORGÃO 01 FUNDO MUNICIPAL DE SAÚDE DE XEXEU
 UNIDADE 00 FUNDO MUNICIPAL DE SAÚDE

Aplicação Programada	Proj/Ativ	Finalidade F.R. - C.A.	Categoria	Detalhada	TotalGrupo	Total Categ.	Total Func.
Apoio as atividades do Conselho Municipal de Saúde	10.032.1002.2076.0000						3.000,00
3 DESPESAS CORRENTES						3.000,00	
3 OUTRAS DESPESAS CORRENTES					3.000,00		
MATERIAL DE CONSUMO		1.211.04.001.001	3.3.90.30.00	1.000,00			
OUTROS SERVIÇOS DE TERCEIROS - PESSOA FÍSICA		1.211.04.001.001	3.3.90.36.00	1.000,00			
OUTROS SERVIÇOS DE TERCEIROS - PESSOA JURÍDICA		1.211.04.001.001	3.3.90.39.00	1.000,00			
Gestão Administrativa de Pessoal do Fundo Municipal de Saúde	10.122.1002.2076.0000						852.000,00
3 DESPESAS CORRENTES						852.000,00	
1 PESSOAL E ENCARGOS SOCIAIS					852.000,00		
CONTRATAÇÃO POR TEMPO DETERMINADO		1.211.04.001.001	3.1.90.04.00	300.000,00			
OBRIGAÇÕES PATRONAIS		1.211.04.001.001	3.1.90.04.15	80.000,00			
VENCIMENTOS E VANTAGENS FIXAS - PESSOAL CIVIL		1.211.04.001.001	3.1.90.11.00	230.000,00			
OBRIGAÇÕES PATRONAIS		1.211.04.001.001	3.1.90.13.00	40.000,00			
OUTRAS DESPESAS VARIÁVEIS - PESSOAL CIVIL		1.211.04.001.001	3.1.90.18.00	1.000,00			
INDENIZAÇÕES E RESTITUIÇÕES TRABALHISTAS		1.211.04.001.001	3.1.90.94.00	1.000,00			
Manutenção das Atividades Gerais do Fundo Municipal de Saúde	10.122.1002.2077.0000						717.000,00
3 DESPESAS CORRENTES						717.000,00	
3 OUTRAS DESPESAS CORRENTES					717.000,00		
DIÁRIAS - PESSOAL CIVIL		1.211.04.001.001	3.3.90.14.00	5.000,00			
MATERIAL DE CONSUMO		1.211.04.001.001	3.3.90.30.00	250.000,00			
PASSAGENS E DESPESAS COM LOCOMOÇÃO		1.211.04.001.001	3.3.90.33.00	1.000,00			
SERVIÇOS DE CONSULTORIA		1.211.04.001.001	3.3.90.35.00	1.000,00			
OUTROS SERVIÇOS DE TERCEIROS - PESSOA FÍSICA		1.211.04.001.001	3.3.90.36.00	20.000,00			
OUTROS SERVIÇOS DE TERCEIROS - PESSOA JURÍDICA		1.211.04.001.001	3.3.90.39.00	436.000,00			
DESPESAS DE EXERCÍCIOS ANTERIORES		1.211.04.001.001	3.3.90.92.00	1.000,00			
INDENIZAÇÕES E RESTITUIÇÕES		1.211.04.001.001	3.3.90.93.00	1.000,00			
Quilodonia em Saúde - BUS	10.122.1003.2078.0000						3.000,00
3 DESPESAS CORRENTES						3.000,00	
3 OUTRAS DESPESAS CORRENTES					3.000,00		
MATERIAL DE CONSUMO		1.211.04.001.001	3.3.90.30.00	1.000,00			
OUTROS SERVIÇOS DE TERCEIROS - PESSOA FÍSICA		1.211.04.001.001	3.3.90.36.00	1.000,00			
OUTROS SERVIÇOS DE TERCEIROS - PESSOA JURÍDICA		1.211.04.001.001	3.3.90.39.00	1.000,00			
Distribuição Gratuita de Materiais, Bens ou Serviços conforme Lei	10.122.1002.2079.0000						25.000,00
3 DESPESAS CORRENTES						25.000,00	
3 OUTRAS DESPESAS CORRENTES					25.000,00		
Material, Bem ou Serviço para Distribuição Gratuita		1.211.04.001.001	3.3.90.32.00	25.000,00			
Aquisição de Veículos, Ambulâncias, UTI Móvel	10.122.1003.1049.0000						200.000,00
4 DESPESAS DE CAPÍT.						200.000,00	
4 INVESTIMENTOS					200.000,00		
EQUIPAMENTOS E MATERIAL PERMANENTE		1.220.80.300.018	4.4.90.52.00	200.000,00			
Aquisição de Equipamento e Material Permanente	10.122.1003.1050.0000						5.000,00
4 DESPESAS DE CAPÍT.						5.000,00	
4 INVESTIMENTOS					5.000,00		
EQUIPAMENTOS E MATERIAL PERMANENTE		1.211.04.001.001	4.4.90.52.00	5.000,00			
Desapropriações de Imóveis - FMS	10.122.1601.1051.0000						1.000,00
4 DESPESAS DE CAPÍT.						1.000,00	



QUADRO AUXILIAR DE DETALHAMENTO DA DESPESA

Lei: , Data:

PODER 03 FUNDOS
 ORGÃO 01 FUNDO MUNICIPAL DE SAÚDE DE XEXEU
 UNIDADE 00 FUNDO MUNICIPAL DE SAÚDE

Aplicação Programada	Proj/Ativ	Finalidade	Categoria	Detalhada	Total Grupo	Total Categ.	Total Func.
		F.R. - C.A.					
Desapropriações de Imóveis - FMS	10.122.1001.1061.0000						1.000,00
4 DESPESAS DE CAPÍT.						1.000,00	
4 INVESTIMENTOS					1.000,00		
AQUIÇÃO DE IMÓVEIS		1.211.04.001.001	4.4.90.61.00	1.000,00			
Incentivo à Atenção à Saúde do Portador de Deficiência	10.242.1004.2080.0000					12.000,00	12.000,00
3 DESPESAS CORRENT						12.000,00	
3 OUTRAS DESPESAS CORRENTES					12.000,00		
Material, Bem ou Serviço para Distribuição Gratuita		1.211.04.001.001	3.3.90.32.00	1.000,00			
OUTROS SERVIÇOS DE TERCEIROS - PESSOA FÍSICA		1.211.04.001.001	3.3.90.36.00	10.000,00			
OUTROS SERVIÇOS DE TERCEIROS - PESSOA JURÍDICA		1.211.04.001.001	3.3.90.39.00	1.000,00			
Incentivo à Atenção à Saúde da Criança	10.301.1005.2081.0000					3.000,00	3.000,00
3 DESPESAS CORRENT						3.000,00	
3 OUTRAS DESPESAS CORRENTES					3.000,00		
Material, Bem ou Serviço para Distribuição Gratuita		1.211.04.001.001	3.3.90.32.00	1.000,00			
OUTROS SERVIÇOS DE TERCEIROS - PESSOA FÍSICA		1.211.04.001.001	3.3.90.36.00	1.000,00			
OUTROS SERVIÇOS DE TERCEIROS - PESSOA JURÍDICA		1.211.04.001.001	3.3.90.39.00	1.000,00			
Incentivo à Atenção à Saúde do Adolescente	10.301.1005.2082.0000					3.000,00	3.000,00
3 DESPESAS CORRENT						3.000,00	
3 OUTRAS DESPESAS CORRENTES					3.000,00		
Material, Bem ou Serviço para Distribuição Gratuita		1.211.04.001.001	3.3.90.32.00	1.000,00			
OUTROS SERVIÇOS DE TERCEIROS - PESSOA FÍSICA		1.211.04.001.001	3.3.90.36.00	1.000,00			
OUTROS SERVIÇOS DE TERCEIROS - PESSOA JURÍDICA		1.211.04.001.001	3.3.90.39.00	1.000,00			
Manutenção do Programa Saúde do Idoso	10.301.1005.2083.0000					3.000,00	3.000,00
3 DESPESAS CORRENT						3.000,00	
3 OUTRAS DESPESAS CORRENTES					3.000,00		
MATERIAL DE CONSUMO		1.211.04.001.001	3.3.90.30.00	1.000,00			
OUTROS SERVIÇOS DE TERCEIROS - PESSOA FÍSICA		1.211.04.001.001	3.3.90.36.00	1.000,00			
OUTROS SERVIÇOS DE TERCEIROS - PESSOA JURÍDICA		1.211.04.001.001	3.3.90.39.00	1.000,00			
Manutenção das Atividades do Programa Saúde do Homem	10.301.1005.2084.0000					3.000,00	3.000,00
3 DESPESAS CORRENT						3.000,00	
3 OUTRAS DESPESAS CORRENTES					3.000,00		
Material, Bem ou Serviço para Distribuição Gratuita		1.211.04.001.001	3.3.90.32.00	1.000,00			
OUTROS SERVIÇOS DE TERCEIROS - PESSOA FÍSICA		1.211.04.001.001	3.3.90.36.00	1.000,00			
OUTROS SERVIÇOS DE TERCEIROS - PESSOA JURÍDICA		1.211.04.001.001	3.3.90.39.00	1.000,00			
Manutenção das Atividades do Centro de Reabilitação	10.301.1005.2085.0000					4.000,00	4.000,00
3 DESPESAS CORRENT						4.000,00	
3 OUTRAS DESPESAS CORRENTES					4.000,00		
MATERIAL DE CONSUMO		1.211.04.001.001	3.3.90.30.00	1.000,00			
Material, Bem ou Serviço para Distribuição Gratuita		1.211.04.001.001	3.3.90.32.00	1.000,00			
OUTROS SERVIÇOS DE TERCEIROS - PESSOA FÍSICA		1.211.04.001.001	3.3.90.36.00	1.000,00			
OUTROS SERVIÇOS DE TERCEIROS - PESSOA JURÍDICA		1.211.04.001.001	3.3.90.39.00	1.000,00			
Manutenção das Doenças Crônicas-Degenerativas Hipertensão Arterial e Diabetes Mellitus	10.301.1005.2086.0000					4.000,00	4.000,00
3 DESPESAS CORRENT						4.000,00	



PODER	03	FUNDOS
ORGÃO	01	FUNDO MUNICIPAL DE SAÚDE DE XEXEU
UNIDADE	00	FUNDO MUNICIPAL DE SAÚDE

Aplicação Programada	ProjAtiv	Finalidade	Categoria	Detalhada	TotalGrupo	Total Categ.	Total Fund.
		F.R. - C.A.					
Manutenção das Doenças Crônicas-Degenerativas: Hipertensão Arterial e Diabetes Mellitus	10.301.1005.2086.0000						4.000,00
3	DESPEAS CORRENT					4.000,00	4.000,00
3	OUTRAS DESPESAS CORRENTES				4.000,00		
	MATERIAL DE CONSUMO	1.211.04.001.001	3.3.90.30.00	1.000,00			
	Material, Bem ou Serviço para Distribuição Gratuita	1.211.04.001.001	3.3.90.32.00	1.000,00			
	OUTROS SERVIÇOS DE TERCEIROS - PESSOA FÍSICA	1.211.04.001.001	3.3.90.36.00	1.000,00			
	OUTROS SERVIÇOS DE TERCEIROS - PESSOA JURÍDICA	1.211.04.001.001	3.3.90.39.00	1.000,00			
Manutenção da Vigilância, prevenção e Atenção em HIV(AIDS) e out. doenças Sexualmente Transmissíveis	10.301.1005.2087.0000						4.000,00
3	DESPEAS CORRENT					4.000,00	4.000,00
3	OUTRAS DESPESAS CORRENTES				4.000,00		
	MATERIAL DE CONSUMO	1.211.04.001.001	3.3.90.30.00	1.000,00			
	Material, Bem ou Serviço para Distribuição Gratuita	1.211.04.001.001	3.3.90.32.00	1.000,00			
	OUTROS SERVIÇOS DE TERCEIROS - PESSOA FÍSICA	1.211.04.001.001	3.3.90.36.00	1.000,00			
	OUTROS SERVIÇOS DE TERCEIROS - PESSOA JURÍDICA	1.211.04.001.001	3.3.90.39.00	1.000,00			
Manutenção do Programa Humanização da Saúde	10.301.1005.2088.0000						3.000,00
3	DESPEAS CORRENT					3.000,00	3.000,00
3	OUTRAS DESPESAS CORRENTES				3.000,00		
	MATERIAL DE CONSUMO	1.211.04.001.001	3.3.90.30.00	1.000,00			
	OUTROS SERVIÇOS DE TERCEIROS - PESSOA FÍSICA	1.211.04.001.001	3.3.90.36.00	1.000,00			
	OUTROS SERVIÇOS DE TERCEIROS - PESSOA JURÍDICA	1.211.04.001.001	3.3.90.39.00	1.000,00			
Promoção de Apoio ao diagnóstico Laboratorial	10.301.1005.2089.0000						17.000,00
3	DESPEAS CORRENT					17.000,00	17.000,00
3	OUTRAS DESPESAS CORRENTES				17.000,00		
	MATERIAL DE CONSUMO	1.211.04.001.001	3.3.90.30.00	1.000,00			
	OUTROS SERVIÇOS DE TERCEIROS - PESSOA FÍSICA	1.211.04.001.001	3.3.90.36.00	1.000,00			
	OUTROS SERVIÇOS DE TERCEIROS - PESSOA JURÍDICA	1.211.04.001.001	3.3.90.39.00	15.000,00			
Promoção de Ações ao Programa Saúde do Trabalhador	10.301.1005.2090.0000						3.000,00
3	DESPEAS CORRENT					3.000,00	3.000,00
3	OUTRAS DESPESAS CORRENTES				3.000,00		
	MATERIAL DE CONSUMO	1.211.04.001.001	3.3.90.30.00	1.000,00			
	OUTROS SERVIÇOS DE TERCEIROS - PESSOA FÍSICA	1.211.04.001.001	3.3.90.36.00	1.000,00			
	OUTROS SERVIÇOS DE TERCEIROS - PESSOA JURÍDICA	1.211.04.001.001	3.3.90.39.00	1.000,00			
Manutenção das Ações Básicas em Saúde - Saúde da Mulher	10.301.1005.2091.0000						103.000,00
3	DESPEAS CORRENT					103.000,00	103.000,00
3	OUTRAS DESPESAS CORRENTES				103.000,00		
	MATERIAL DE CONSUMO	1.211.04.001.001	3.3.90.30.00	1.000,00			
	Material, Bem ou Serviço para Distribuição Gratuita	1.211.04.001.001	3.3.90.32.00	1.000,00			
	OUTROS SERVIÇOS DE TERCEIROS - PESSOA FÍSICA	1.211.04.001.001	3.3.90.36.00	1.000,00			
	OUTROS SERVIÇOS DE TERCEIROS - PESSOA JURÍDICA	1.211.04.001.001	3.3.90.39.00	100.000,00			
Aquisição de Móveis e Equipamentos diversos para as Unidades de Saúde - da Família - USF	10.301.1005.1052.0000						210.000,00
4	DESPEAS DE CAPÍT.					210.000,00	210.000,00
4	INVESTIMENTOS				210.000,00		
	EQUIPAMENTOS E MATERIAL PERMANENTE	1.211.04.001.001	4.4.90.52.00	10.000,00			
	EQUIPAMENTOS E MATERIAL PERMANENTE	1.220.80.300.018	4.4.90.52.00	200.000,00			

Carla Me

QUADRO AUXILIAR DE DETALHAMENTO DA DESPESA

Lei: , Data:

PODER 03 FUNDOS
 ORGÃO 01 FUNDO MUNICIPAL DE SAÚDE DE XEXEU
 UNIDADE 00 FUNDO MUNICIPAL DE SAÚDE

Aplicação Programada	Proj/Ativ	Finalidade	Categoria	Detalhada	TotalGrupo	Total Categ.	Total Func.
F.R. - C.A.							
Gestão Administrativa de Pessoal do Programa Saúde da Família - PSF	10.301.1006.2092.0000						230.000,00
3	DESPESAS CORRENT					230.000,00	
1	PESSOAL E ENCARGOS SOCIAIS				230.000,00		
	CONTRATAÇÃO POR TEMPO DETERMINADO	1.212.31.300.007	3.1.90.04.00	86.000,00			
	OBRIGAÇÕES PATRONAIS	1.212.31.300.007	3.1.90.04.15	19.000,00			
	VENCIMENTOS E VANTAGENS FIXAS - PESSOAL CIVIL	1.211.04.001.001	3.1.90.11.00	55.000,00			
	VENCIMENTOS E VANTAGENS FIXAS - PESSOAL CIVIL	1.212.31.300.007	3.1.90.11.00	80.000,00			
	OBRIGAÇÕES PATRONAIS	1.211.04.001.001	3.1.90.13.00	20.000,00			
Manutenção das Atividades Gerais do Programa Saúde da Família - PSF	10.301.1006.2093.0000						1.178.000,00
3	DESPESAS CORRENT					1.178.000,00	
3	OUTRAS DESPESAS CORRENTES				1.178.000,00		
	DIARIAS - PESSOAL CIVIL	1.211.04.001.001	3.3.90.14.00	2.000,00			
	MATERIAL DE CONSUMO	1.211.04.001.001	3.3.90.30.00	10.000,00			
	MATERIAL DE CONSUMO	1.212.31.300.007	3.3.90.30.00	90.000,00			
	PASSAGENS E DESPESAS COM LOCOMOÇÃO	1.211.04.001.001	3.3.90.39.00	2.000,00			
	OUTROS SERVIÇOS DE TERCEIROS - PESSOA FISICA	1.211.04.001.001	3.3.90.38.00	20.000,00			
	OUTROS SERVIÇOS DE TERCEIROS - PESSOA JURIDICA	1.211.04.001.001	3.3.90.38.00	250.000,00			
	OUTROS SERVIÇOS DE TERCEIROS - PESSOA JURIDICA	1.212.29.300.004	3.3.90.39.00	61.000,00			
	OUTROS SERVIÇOS DE TERCEIROS - PESSOA JURIDICA	1.212.31.300.007	3.3.90.39.00	743.000,00			
Aquisição de Móveis e Equipamentos diversos para o NASF	10.301.1007.1030.0000						30.000,00
4	DESPESAS DE CAPIT.					30.000,00	
4	INVESTIMENTOS				30.000,00		
	EQUIPAMENTOS E MATERIAL PERMANENTE	1.211.04.001.001	4.4.90.52.00	30.000,00			
Gestão Administrativa de Pessoal das Atividades do NASF	10.301.1007.2054.0000						44.000,00
3	DESPESAS CORRENT					44.000,00	
1	PESSOAL E ENCARGOS SOCIAIS				44.000,00		
	CONTRATAÇÃO POR TEMPO DETERMINADO	1.212.27.300.002	3.1.90.04.00	17.000,00			
	OBRIGAÇÕES PATRONAIS	1.212.27.300.002	3.1.90.04.15	4.000,00			
	VENCIMENTOS E VANTAGENS FIXAS - PESSOAL CIVIL	1.212.27.300.002	3.1.90.11.00	19.000,00			
	OBRIGAÇÕES PATRONAIS	1.212.27.300.002	3.1.90.13.00	4.000,00			
Manutenção das Atividades do NASF	10.301.1007.2095.0000						339.000,00
3	DESPESAS CORRENT					339.000,00	
3	OUTRAS DESPESAS CORRENTES				339.000,00		
	DIARIAS - PESSOAL CIVIL	1.211.04.001.001	3.3.90.14.00	2.000,00			
	MATERIAL DE CONSUMO	1.200.28.300.003	3.3.90.30.00	10.000,00			
	OUTROS SERVIÇOS DE TERCEIROS - PESSOA FISICA	1.211.04.001.001	3.3.90.36.00	10.000,00			
	OUTROS SERVIÇOS DE TERCEIROS - PESSOA JURIDICA	1.211.04.001.001	3.3.90.39.00	47.000,00			
	OUTROS SERVIÇOS DE TERCEIROS - PESSOA JURIDICA	1.212.27.300.002	3.3.90.39.00	220.000,00			
	OUTROS SERVIÇOS DE TERCEIROS - PESSOA JURIDICA	1.212.29.300.004	3.3.90.39.00	50.000,00			
Aquisição de Móveis e Equipamentos diversos para o PACS	10.301.1008.1054.0000						50.000,00
4	DESPESAS DE CAPIT.					50.000,00	
4	INVESTIMENTOS				50.000,00		
	EQUIPAMENTOS E MATERIAL PERMANENTE	1.211.04.001.001	4.4.90.52.00	50.000,00			
Gestão Administrativa de Pessoal do PACS	10.301.1008.2096.0000						643.000,00
3	DESPESAS CORRENT					643.000,00	

Handwritten signature

QUADRO AUXILIAR DE DETALHAMENTO DA DESPESA

Lei: , Data:

PODER 03 FUNDOS
 ORGÃO 01 FUNDO MUNICIPAL DE SAÚDE DE XEXEU
 UNIDADE 00 FUNDO MUNICIPAL DE SAÚDE

Aplicação Programada	Proj/Ativ	Finalidade	Categoria	Detalhada	Total Grupo	Total Categ.	Total Func.
F.R. - C.A.							
Gestão Administrativa de Pessoal do PACS	10.301.1008.2096.0000						643.000,00
3 DESPESAS CORRENT						643.000,00	
1 PESSOAL E ENCARGOS SOCIAIS					643.000,00		
CONTRATAÇÃO POR TEMPO DETERMINADO		1.212.28.300.006	3.1.90.04.00	117.000,00			
OBRIGAÇÕES PATRONAIS		1.212.28.300.006	3.1.90.04.15	26.000,00			
VENCIMENTOS E VANTAGENS FIXAS - PESSOAL CIVIL		1.211.04.001.001	3.1.90.11.00	68.000,00			
VENCIMENTOS E VANTAGENS FIXAS - PESSOAL CIVIL		1.212.28.300.006	3.1.90.11.00	275.000,00			
VENCIMENTOS E VANTAGENS FIXAS - PESSOAL CIVIL		1.212.28.300.003	3.1.90.11.00	97.000,00			
OBRIGAÇÕES PATRONAIS		1.212.28.300.006	3.1.90.13.00	50.000,00			
OBRIGAÇÕES PATRONAIS		1.212.28.300.003	3.1.90.13.00	40.000,00			
Manutenção das Atividades do PACS	10.301.1008.2097.0000						257.000,00
3 DESPESAS CORRENT						257.000,00	
3 OUTRAS DESPESAS CORRENTES					257.000,00		
DIÁRIAS - PESSOAL CIVIL		1.211.04.001.001	3.3.90.14.00	2.000,00			
MATERIAL DE CONSUMO		1.212.28.300.003	3.3.90.30.00	10.000,00			
OUTROS SERVIÇOS DE TERCEIROS - PESSOA FÍSICA		1.211.04.001.001	3.3.90.36.00	10.000,00			
OUTROS SERVIÇOS DE TERCEIROS - PESSOA JURÍDICA		1.211.04.001.001	3.3.90.39.00	10.000,00			
OUTROS SERVIÇOS DE TERCEIROS - PESSOA JURÍDICA		1.212.28.300.003	3.3.90.39.00	175.000,00			
OUTROS SERVIÇOS DE TERCEIROS - PESSOA JURÍDICA		1.212.29.300.004	3.3.90.39.00	50.000,00			
Aquisição de Móveis, Equipamentos diversos para Programa Saúde Bucal	10.301.1009.1055.0000						10.000,00
4 DESPESAS DE CAPIT.						10.000,00	
4 INVESTIMENTOS					10.000,00		
EQUIPAMENTOS E MATERIAL PERMANENTE		1.211.04.001.001	4.4.90.52.00	10.000,00			
Gestão Administrativa de Pessoal do Programa Saúde Bucal	10.301.1009.2098.0000						4.000,00
3 DESPESAS CORRENT						4.000,00	
1 PESSOAL E ENCARGOS SOCIAIS					4.000,00		
CONTRATAÇÃO POR TEMPO DETERMINADO		1.211.04.001.001	3.1.90.04.00	1.000,00			
OBRIGAÇÕES PATRONAIS		1.211.04.001.001	3.1.90.04.15	1.000,00			
VENCIMENTOS E VANTAGENS FIXAS - PESSOAL CIVIL		1.211.04.001.001	3.1.90.11.00	1.000,00			
OBRIGAÇÕES PATRONAIS		1.211.04.001.001	3.1.90.13.00	1.000,00			
Manutenção das Atividades do Programa Saúde Bucal	10.301.1009.2099.0000						530.500,00
3 DESPESAS CORRENT						530.500,00	
3 OUTRAS DESPESAS CORRENTES					530.500,00		
DIÁRIAS - PESSOAL CIVIL		1.211.04.001.001	3.3.90.14.00	2.000,00			
MATERIAL DE CONSUMO		1.211.04.001.001	3.3.90.30.00	10.000,00			
OUTROS SERVIÇOS DE TERCEIROS - PESSOA FÍSICA		1.211.04.001.001	3.3.90.36.00	8.000,00			
OUTROS SERVIÇOS DE TERCEIROS - PESSOA JURÍDICA		1.211.04.001.001	3.3.90.39.00	96.500,00			
OUTROS SERVIÇOS DE TERCEIROS - PESSOA JURÍDICA		1.212.28.300.003	3.3.90.39.00	145.000,00			
OUTROS SERVIÇOS DE TERCEIROS - PESSOA JURÍDICA		1.212.30.300.006	3.3.90.39.00	369.000,00			
Manutenção do Programa Saúde na Escola	10.301.1010.2100.0000						4.000,00
3 DESPESAS CORRENT						4.000,00	
3 OUTRAS DESPESAS CORRENTES					4.000,00		
MATERIAL DE CONSUMO		1.211.04.001.001	3.3.90.30.00	1.000,00			
Maneio, Beio ou Serviço para Distribuição Gratuita		1.211.04.001.001	3.3.90.32.00	1.000,00			
OUTROS SERVIÇOS DE TERCEIROS - PESSOA FÍSICA		1.211.04.001.001	3.3.90.36.00	1.000,00			
OUTROS SERVIÇOS DE TERCEIROS - PESSOA JURÍDICA		1.211.04.001.001	3.3.90.39.00	1.000,00			
Manutenção do Programa Farmácia Básica	10.301.1011.2101.0000						410.000,00
3 DESPESAS CORRENT						410.000,00	

Assinatura

PODER 03 FUNDOS
 ORGÃO 01 FUNDO MUNICIPAL DE SAÚDE DE XEXÉU
 UNIDADE 00 FUNDO MUNICIPAL DE SAÚDE

Aplicação Programada	Proj/Ativ	Finalidade	Categoria	Detalhada	TotalGrupo	Total Categ.	Total Func.
		F.R. - C.A.					
Manutenção do Programa Farmácia Básica	10.301.1011.2101.0000						410.000,00
3	DESPESAS CORRENTES					410.000,00	
3	OUTRAS DESPESAS CORRENTES				410.000,00		
	MATERIAL DE CONSUMO	1.211.04.001.001	3.3.90.30.00	160.000,00			
	Material, Bem ou Serviço para Distribuição Gratuita	1.211.04.001.001	3.3.90.32.00	176.000,00			
	Material, Bem ou Serviço para Distribuição Gratuita	1.216.25.300.015	3.3.90.32.00	84.000,00			
Manutenção das Ações da Academia de Saúde	10.301.1029.2102.0000						3.000,00
3	DESPESAS CORRENTES					3.000,00	
3	OUTRAS DESPESAS CORRENTES				3.000,00		
	MATERIAL DE CONSUMO	1.211.04.001.001	3.3.90.30.00	1.000,00			
	OUTROS SERVIÇOS DE TERCEIROS - PESSOA FÍSICA	1.211.04.001.001	3.3.90.36.00	1.000,00			
	OUTROS SERVIÇOS DE TERCEIROS - PESSOA JURÍDICA	1.211.04.001.001	3.3.90.39.00	1.000,00			
Aquisição de Móveis e Equipamentos Diversos Hospitalares	10.302.1012.1056.0000						120.000,00
4	DESPESAS DE CAPIT.					120.000,00	
4	INVESTIMENTOS				120.000,00		
	EQUIPAMENTOS E MATERIAL PERMANENTE	1.211.04.001.001	4.4.90.52.00	20.000,00			
	EQUIPAMENTOS E MATERIAL PERMANENTE	1.220.80.300.016	4.4.90.52.00	100.000,00			
Manutenção dos Serviços Hospitalares e Ambulatoriais	10.302.1012.2103.0000						806.000,00
3	DESPESAS CORRENTES					806.000,00	
3	OUTRAS DESPESAS CORRENTES				806.000,00		
	DIARIAS - PESSOAL CIVIL	1.211.04.001.001	3.3.90.14.00	1.000,00			
	MATERIAL DE CONSUMO	1.211.04.001.001	3.3.90.30.00	300.000,00			
	MATERIAL DE CONSUMO	1.220.80.300.016	3.3.90.30.00	100.000,00			
	OUTROS SERVIÇOS DE TERCEIROS - PESSOA FÍSICA	1.211.04.001.001	3.3.90.36.00	5.000,00			
	OUTROS SERVIÇOS DE TERCEIROS - PESSOA JURÍDICA	1.211.04.001.001	3.3.90.39.00	500.000,00			
	OUTROS SERVIÇOS DE TERCEIROS - PESSOA JURÍDICA	1.220.80.300.016	3.3.90.39.00	100.000,00			
Gestão Administrativa de Pessoal dos Hospitais e Ambulatoriais	10.302.1012.2104.0000						415.000,00
3	DESPESAS CORRENTES					415.000,00	
1	PESSOAL E ENCARGOS SOCIAIS				415.000,00		
	CONTRATAÇÃO POR TEMPO DETERMINADO	1.213.32.300.011	3.1.90.04.00	136.300,00			
	OBRIGAÇÕES PATRONAIS	1.213.32.300.011	3.1.90.04.15	30.000,00			
	VENCIMENTOS E VANTAGENS FIXAS - PESSOAL CIVIL	1.211.04.001.001	3.1.90.11.00	40.000,00			
	VENCIMENTOS E VANTAGENS FIXAS - PESSOAL CIVIL	1.213.32.300.011	3.1.90.11.00	183.000,00			
	OBRIGAÇÕES PATRONAIS	1.211.04.001.001	3.1.90.13.00	46.000,00			
Aquisição de Equipamentos Diversos para o CEO	10.302.1013.1057.0000						10.000,00
4	DESPESAS DE CAPIT.					10.000,00	
4	INVESTIMENTOS				10.000,00		
	EQUIPAMENTOS E MATERIAL PERMANENTE	1.211.04.001.001	4.4.90.52.00	10.000,00			
Manutenção das Atividades do Centro de Especialidades Odontológicas - CEO	10.302.1013.2105.0000						261.000,00
3	DESPESAS CORRENTES					261.000,00	
3	OUTRAS DESPESAS CORRENTES				261.000,00		
	DIARIAS - PESSOAL CIVIL	1.211.04.001.001	3.3.90.14.00	2.000,00			
	MATERIAL DE CONSUMO	1.211.04.001.001	3.3.90.30.00	8.000,00			
	OUTROS SERVIÇOS DE TERCEIROS - PESSOA FÍSICA	1.211.04.001.001	3.3.90.36.00	20.000,00			
	OUTROS SERVIÇOS DE TERCEIROS - PESSOA JURÍDICA	1.211.04.001.001	3.3.90.39.00	100.000,00			
	OUTROS SERVIÇOS DE TERCEIROS - PESSOA JURÍDICA	1.211.32.300.008	3.3.90.39.00	131.000,00			
Reforma e Ampliação ou Adaptação de Imóvel para c	10.302.1014.1058.0000						5.000,00

[Assinatura]

QUADRO AUXILIAR DE DETALHAMENTO DA DESPESA

PODER 03 FUNDOS
 ORGÃO 01 FUNDO MUNICIPAL DE SAÚDE DE XEXEU
 UNIDADE 00 FUNDO MUNICIPAL DE SAÚDE

Aplicação Programada	Proj/Ativ	Finalidade	Categoria	Detalhada	TotalGrupo	Total Categ.	Total Func.
		F.R. - C.A.					
SAMU							
4	DESPEAS DE CAPIT.					5.000,00	5.000,00
4	INVESTIMENTOS				5.000,00		
	OBRAS E INSTALAÇÕES	1.211.04.001.001	4.4.90.51.00	5.000,00			
Aquisição de Móveis e Equipamentos Diversos para SAMU 10.302.1014.1099.0000							
4	DESPEAS DE CAPIT.					85.000,00	85.000,00
4	INVESTIMENTOS				85.000,00		
	EQUIPAMENTOS E MATERIAL PERMANENTE	1.211.04.001.001	4.4.90.52.00	5.000,00			
	EQUIPAMENTOS E MATERIAL PERMANENTE	1.220.60.300.016	4.4.90.52.00	80.000,00			
Gestão Administrativa de Pessoal do SAMU 10.302.1014.2106.0000							
3	DESPEAS CORRENT					154.000,00	154.000,00
1	PESSOAL E ENCARGOS SOCIAIS				154.000,00		
	CONTRATAÇÃO POR TEMPO DETERMINADO	1.214.33.300.009	3.1.90.04.00	87.000,00			
	OBRIGAÇÕES PATRONAIS	1.214.33.300.009	3.1.90.04.15	19.000,00			
	VENCIMENTOS E VANTAGENS FIXAS - PESSOAL CIVIL	1.214.33.300.009	3.1.90.11.00	39.000,00			
	OBRIGAÇÕES PATRONAIS	1.214.33.300.009	3.1.90.13.00	9.000,00			
Manutenção das atividades do SAMU 10.302.1014.2107.0000							
3	DESPEAS CORRENT					126.000,00	126.000,00
3	OUTRAS DESPEAS CORRENTES				126.000,00		
	MATERIAL DE CONSUMO	1.211.04.001.001	3.3.90.30.00	80.000,00			
	MATERIAL DE CONSUMO	1.214.33.300.009	3.3.90.30.00	30.000,00			
	OUTROS SERVIÇOS DE TERCEIROS - PESSOA FÍSICA	1.214.33.300.009	3.3.90.36.00	8.000,00			
	OUTROS SERVIÇOS DE TERCEIROS - PESSOA JURÍDICA	1.214.33.300.009	3.3.90.39.00	10.000,00			
Implantação e Manutenção das Ações do Mãe Conja 10.302.1015.2108.0000							
3	DESPEAS CORRENT					7.000,00	7.000,00
3	OUTRAS DESPEAS CORRENTES				7.000,00		
	MATERIAL DE CONSUMO	1.211.04.001.001	3.3.90.30.00	1.000,00			
	OUTROS SERVIÇOS DE TERCEIROS - PESSOA FÍSICA	1.211.04.001.001	3.3.90.36.00	5.000,00			
	OUTROS SERVIÇOS DE TERCEIROS - PESSOA JURÍDICA	1.211.04.001.001	3.3.90.39.00	1.000,00			
Manutenção das Ações do Tratamento Fora do Domicílio - TFD 10.303.1016.2109.0000							
3	DESPEAS CORRENT					307.000,00	307.000,00
3	OUTRAS DESPEAS CORRENTES				307.000,00		
	OUTROS SERVIÇOS DE TERCEIROS - PESSOA FÍSICA	1.211.04.001.001	3.3.90.36.00	2.000,00			
	OUTROS SERVIÇOS DE TERCEIROS - PESSOA JURÍDICA	1.211.04.001.001	3.3.90.39.00	300.000,00			
	OUTROS AUXÍLIOS FINANCEIROS A PESSOA FÍSICA	1.211.04.001.001	3.3.90.46.00	5.000,00			
Aquisição de Móveis, Maquinas e Equipamentos Diversos para o CAPS 10.303.1017.1090.0000							
4	DESPEAS DE CAPIT.					10.000,00	10.000,00
4	INVESTIMENTOS				10.000,00		
	EQUIPAMENTOS E MATERIAL PERMANENTE	1.211.04.001.001	4.4.90.52.00	10.000,00			
Incentivo a Atenção à Saúde Mental 10.303.1017.2110.0000							
3	DESPEAS CORRENT					15.000,00	15.000,00
3	OUTRAS DESPEAS CORRENTES				15.000,00		
	MATERIAL DE CONSUMO	1.211.04.001.001	3.3.90.30.00	5.000,00			
	OUTROS SERVIÇOS DE TERCEIROS - PESSOA FÍSICA	1.211.04.001.001	3.3.90.36.00	5.000,00			
	OUTROS SERVIÇOS DE TERCEIROS - PESSOA JURÍDICA	1.211.04.001.001	3.3.90.39.00	5.000,00			

[Handwritten signature]

QUADRO AUXILIAR DE DETALHAMENTO DA DESPESA

Lei: Data:

PODER 03 FUNDOS
ORGÃO 01 FUNDO MUNICIPAL DE SAÚDE DE XEXEU
UNIDADE 00 FUNDO MUNICIPAL DE SAÚDE

Aplicação Programada	Proj/Ativ	Finalidade	Categoria	Detalhada	Total Grupo	Total Categ.	Total Fund.
		F.R. - C.A.					
Aquisição de Móveis e Equipamentos para Vigilância Sanitária	10.304.1018.1001.0000						5.000,00
4	DESPESAS DE CAPIT.					5.000,00	
4	INVESTIMENTOS				5.000,00		
	EQUIPAMENTOS E MATERIAL PERMANENTE	1.211.04.001.001	4.4.90.52.00	5.000,00			
Manutenção das Atividades do Programa de Vigilância Sanitária	10.304.1018.2111.0000						11.000,00
3	DESPESAS CORRENT					11.000,00	
3	OUTRAS DESPESAS CORRENTES				11.000,00		
	MATERIAL DE CONSUMO	1.215.35.300.012	3.3.90.30.00	5.000,00			
	OUTROS SERVIÇOS DE TERCEIROS - PESSOA FÍSICA	1.215.35.300.012	3.3.90.36.00	3.000,00			
	OUTROS SERVIÇOS DE TERCEIROS - PESSOA JURÍDICA	1.215.35.300.012	3.3.90.39.00	3.000,00			
Gestão Administrativa de Pessoal da Vigilância Sanitária	10.304.1018.2112.0000						4.000,00
3	DESPESAS CORRENT					4.000,00	
1	PESSOAL E ENCARGOS SOCIAIS				4.000,00		
	CONTRATAÇÃO POR TEMPO DETERMINADO	1.215.35.300.012	3.1.90.04.00	1.000,00			
	OBRIGAÇÕES PATRONAIS	1.215.35.300.012	3.1.90.04.15	1.000,00			
	VENCIMENTOS E VANTAGENS FIXAS - PESSOAL CIVIL	1.215.35.300.012	3.1.90.11.00	1.000,00			
	OBRIGAÇÕES PATRONAIS	1.215.35.300.012	3.1.90.13.00	1.000,00			
Aquisição de Móveis e Equipamentos Diversos para Vigilância Epidemiológica	10.305.1019.1052.0000						5.000,00
4	DESPESAS DE CAPIT.					5.000,00	
4	INVESTIMENTOS				5.000,00		
	EQUIPAMENTOS E MATERIAL PERMANENTE	1.211.04.001.001	4.4.90.52.00	5.000,00			
Gestão Administrativa de Pessoal do Programa de Combate a Endemias	10.305.1019.2113.0000						321.000,00
3	DESPESAS CORRENT					321.000,00	
1	PESSOAL E ENCARGOS SOCIAIS				321.000,00		
	CONTRATAÇÃO POR TEMPO DETERMINADO	1.211.04.001.001	3.1.90.04.00	160.000,00			
	OBRIGAÇÕES PATRONAIS	1.215.35.300.013	3.1.90.04.15	40.000,00			
	VENCIMENTOS E VANTAGENS FIXAS - PESSOAL CIVIL	1.211.04.001.001	3.1.90.11.00	64.000,00			
	VENCIMENTOS E VANTAGENS FIXAS - PESSOAL CIVIL	1.215.35.300.013	3.1.90.11.00	35.000,00			
	OBRIGAÇÕES PATRONAIS	1.215.35.300.013	3.1.90.13.00	22.000,00			
Manutenção das Atividades do Programa de Combate a Endemias	10.305.1019.2114.0000						9.000,00
3	DESPESAS CORRENT					9.000,00	
3	OUTRAS DESPESAS CORRENTES				9.000,00		
	MATERIAL DE CONSUMO	1.211.04.001.001	3.3.90.30.00	5.000,00			
	MATERIAL DE CONSUMO	1.215.35.300.013	3.3.90.30.00	2.000,00			
	OUTROS SERVIÇOS DE TERCEIROS - PESSOA FÍSICA	1.211.04.001.001	3.3.90.36.00	1.000,00			
	OUTROS SERVIÇOS DE TERCEIROS - PESSOA JURÍDICA	1.211.04.001.001	3.3.90.39.00	1.000,00			
Manutenção das Atividades do Programa Nacional de Imunização	10.305.1020.2115.0000						10.000,00
3	DESPESAS CORRENT					10.000,00	
3	OUTRAS DESPESAS CORRENTES				10.000,00		
	MATERIAL DE CONSUMO	1.211.04.001.001	3.3.90.30.00	1.000,00			
	OUTROS SERVIÇOS DE TERCEIROS - PESSOA FÍSICA	1.211.04.001.001	3.3.90.36.00	1.000,00			
	OUTROS SERVIÇOS DE TERCEIROS - PESSOA JURÍDICA	1.211.04.001.001	3.3.90.39.00	8.000,00			
Manutenção do Programa Alimentação e Nutrição	10.306.1021.2116.0000						3.000,00

Delepre

QUADRO AUXILIAR DE DETALHAMENTO DA DESPESA

PODER	03	FUNDOS
ORGÃO	01	FUNDO MUNICIPAL DE SAÚDE DE XEXEU
UNIDADE	00	FUNDO MUNICIPAL DE SAÚDE

Aplicação Programada	Proj/Ativ	Finalidade	Categoria	Detalhada	Total Grupo	Total Categ.	Total Func.
		F.R. - C.A.					
Manutenção do Programa Alimentação e Nutrição	10.306.1021.2118.0000						3.000,00
3	DESPESAS CORRENTES					3.000,00	
3	OUTRAS DESPESAS CORRENTES				3.000,00		
	MATERIAL DE CONSUMO	1.211.04.001.001	3.3.90.30.00	1.000,00			
	OUTROS SERVIÇOS DE TERCEIROS - PESSOA FÍSICA	1.211.04.001.001	3.3.90.36.00	1.000,00			
	OUTROS SERVIÇOS DE TERCEIROS - PESSOA JURÍDICA	1.211.04.001.001	3.3.90.39.00	1.000,00			
Construção, reforma e ampliação de Unidades Básicas de Saúde - UBS	10.451.1022.1063.0000						220.000,00
4	DESPESAS DE CAPIT.					220.000,00	
4	INVESTIMENTOS				220.000,00		
	OBRAS E INSTALAÇÕES	1.220.80.300.016	4.4.90.51.00	220.000,00			
Construção, Reforma e/ou Ampliação do Hospital	10.451.1022.1064.0000						700.000,00
4	DESPESAS DE CAPIT.					700.000,00	
4	INVESTIMENTOS				700.000,00		
	OBRAS E INSTALAÇÕES	1.220.80.300.016	4.4.90.51.00	700.000,00			
TOTAL							9.318.500,00

Carvalho

QUADRO AUXILIAR DE DETALHAMENTO DA DESPESA

Lei: , Data:

PODER	03	FUNDOS
ORGÃO	02	FUNDO MUNICIPAL DOS DIREITOS DA CRIANÇA E ADOLESCENTE
UNIDADE	00	FUNDO MUNICIPAL DOS DIREITOS DA CRIANÇA E ADOLESCENTE

Aplicação Programada	Proj/Ativ	Finalidade	Categoria	Detalhada	TotalGrupo	Total Categ.	Total Func.
		F.R. - C.A.					
Aquisição de Móveis, Máquinas e Equipamentos Diversos	08.122.0803.1066.0000						1.000,00
4	4	DESPESAS DE CAPÍT.				1.000,00	
	4	INVESTIMENTOS			1.000,00		
		EQUIPAMENTOS E MATERIAL PERMANENTE	1.001.01.001.001	4.4.90.62.00	1.000,00		
Gestão Administrativa do Fundo Municipal dos Direitos da Criança e Adolescente	08.122.0803.2117.0000						3.000,00
3	1	DESPESAS CORRENT				3.000,00	
	1	PESSOAL E ENCARGOS SOCIAIS					
		CONTRATAÇÃO POR TEMPO DETERMINADO	1.001.01.001.001	3.1.90.04.00	1.000,00		
		VENCIMENTOS E VANTAGENS FIXAS - PESSOAL CIVIL	1.001.01.001.001	3.1.90.11.00	1.000,00		
		OUTRAS DESPESAS VARIÁVEIS - PESSOAL CIVIL	1.001.01.001.001	3.1.90.18.00	1.000,00		
Manutenção das Atividades do Fundo Municipal dos Direitos da Criança e Adolescente	08.122.0803.2118.0000						8.000,00
3	3	DESPESAS CORRENT				8.000,00	
	3	OUTRAS DESPESAS CORRENTES					
		DIÁRIAS - PESSOAL CIVIL	1.001.01.001.001	3.3.90.14.00	1.000,00		
		MATERIAL DE CONSUMO	1.001.01.001.001	3.3.90.30.00	1.000,00		
		PASSAGENS E DESPESAS COM LOCOMOÇÃO	1.001.01.001.001	3.3.90.33.00	1.000,00		
		SERVIÇOS DE CONSULTORIA	1.001.01.001.001	3.3.90.35.00	1.000,00		
		OUTROS SERVIÇOS DE TERCEIROS - PESSOA FÍSICA	1.001.01.001.001	3.3.90.36.00	1.000,00		
		OUTROS SERVIÇOS DE TERCEIROS - PESSOA JURÍDICA	1.001.01.001.001	3.3.90.39.00	1.000,00		
		DESPESAS DE EXERCÍCIOS ANTERIORES	1.001.01.001.001	3.3.90.92.00	1.000,00		
		INDENIZAÇÕES E RESTITUIÇÕES	1.001.01.001.001	3.3.90.93.00	1.000,00		
TOTAL							12.000,00

Assinatura

QUADRO AUXILIAR DE DETALHAMENTO DA DESPESA

PODER	03	FUNDOS
ORGÃO	03	FUNDO MUNICIPAL DE ASSISTÊNCIA SOCIAL DE XEXEU
UNIDADE	00	FUNDO MUNICIPAL DE ASSISTÊNCIA SOCIAL

Aplicação Programada	Proj/Ativ	Finalidade	Categoria	Detalhada	TotalGrupo	Total Categ.	Total Func.
		F.R. - C.A.					
Apoio das atividades do Conselho Municipal de Assistência Social	08.032.0804.2110.0000						3.000,00
3	DESPEAS CORRENT					3.000,00	
3	OUTRAS DESPEAS CORRENTES				3.000,00		
	MATERIAL DE CONSUMO	1.001.01.001.001	3.3.90.30.00	1.000,00			
	OUTROS SERVIÇOS DE TERCEIROS - PESSOA FÍSICA	1.001.01.001.001	3.3.90.36.00	1.000,00			
	OUTROS SERVIÇOS DE TERCEIROS - PESSOA JURÍDICA	1.001.01.001.001	3.3.90.39.00	1.000,00			
Apoio das atividades do Conselho Tutelar	08.032.0804.2130.0000						4.000,00
3	DESPEAS CORRENT					4.000,00	
3	OUTRAS DESPEAS CORRENTES				4.000,00		
	DIÁRIAS - PESSOAL CIVIL	1.001.01.001.001	3.3.90.14.00	1.000,00			
	MATERIAL DE CONSUMO	1.001.01.001.001	3.3.90.30.00	1.000,00			
	OUTROS SERVIÇOS DE TERCEIROS - PESSOA FÍSICA	1.001.01.001.001	3.3.90.36.00	1.000,00			
	OUTROS SERVIÇOS DE TERCEIROS - PESSOA JURÍDICA	1.001.01.001.001	3.3.90.39.00	1.000,00			
Aquisição de Veículos para o Fundo Municipal de Assistência Social	08.122.0805.1066.0000						10.000,00
4	DESPEAS DE CAPT.					10.000,00	
4	INVESTIMENTOS				10.000,00		
	EQUIPAMENTOS E MATERIAL PERMANENTE	1.001.01.001.001	4.4.90.52.00	10.000,00			
Aquisição de Móveis Máquinas e Equipamentos Diversos	08.122.0805.1067.0000						10.000,00
4	DESPEAS DE CAPT.					10.000,00	
4	INVESTIMENTOS				10.000,00		
	EQUIPAMENTOS E MATERIAL PERMANENTE	1.001.01.001.001	4.4.90.52.00	10.000,00			
Gestão Administrativa de Pessoal do Fundo Municipal de Assistência Social	08.122.0805.2121.0000						5.000,00
3	DESPEAS CORRENT					5.000,00	
1	PESSOAL E ENCARGOS SOCIAIS				5.000,00		
	CONTRATAÇÃO POR TEMPO DETERMINADO	1.001.01.001.001	3.1.90.04.00	1.000,00			
	OBRIGAÇÕES PATRONAIS	1.001.01.001.001	3.1.90.04.15	1.000,00			
	VENCIMENTOS E VANTAGENS FIXAS - PESSOAL CIVIL	1.001.01.001.001	3.1.90.11.00	1.000,00			
	OBRIGAÇÕES PATRONAIS	1.001.01.001.001	3.1.90.13.00	1.000,00			
	INDENIZAÇÕES E RESTITUIÇÕES TRABALHISTAS	1.001.01.001.001	3.1.90.94.00	1.000,00			
Manutenção das Atividades Gerais do Fundo Municipal de Assistência Social	08.122.0805.2122.0000						257.000,00
3	DESPEAS CORRENT					257.000,00	
3	OUTRAS DESPEAS CORRENTES				257.000,00		
	Outros Benefícios Assistenciais do servidor e do militar	1.001.01.001.001	3.3.90.08.00	1.000,00			
	DIÁRIAS - PESSOAL CIVIL	1.001.01.001.001	3.3.90.14.00	20.000,00			
	MATERIAL DE CONSUMO	1.001.01.001.001	3.3.90.30.00	60.000,00			
	PASSAGENS E DESPEAS COM LOCOMOÇÃO	1.001.01.001.001	3.3.90.33.00	1.000,00			
	SERVIÇOS DE CONSULTORIA	1.001.01.001.001	3.3.90.35.00	1.000,00			
	OUTROS SERVIÇOS DE TERCEIROS - PESSOA FÍSICA	1.001.01.001.001	3.3.90.36.00	22.000,00			
	OUTROS SERVIÇOS DE TERCEIROS - PESSOA JURÍDICA	1.001.01.001.001	3.3.90.39.00	150.000,00			
	DESPEAS DE EXERCÍCIOS ANTERIORES	1.001.01.001.001	3.3.90.92.00	1.000,00			
	INDENIZAÇÕES E RESTITUIÇÕES	1.001.01.001.001	3.3.90.93.00	1.000,00			
Distribuição Gratuita de Materiais, Bens ou Serviços conforme Lei.	08.122.0805.2123.0000						280.000,00
3	DESPEAS CORRENT					280.000,00	
3	OUTRAS DESPEAS CORRENTES				280.000,00		
	Material, Bem ou Serviço para Distribuição Gratuita	1.001.01.001.001	3.3.90.32.00	280.000,00			

Assinatura

QUADRO AUXILIAR DE DETALHAMENTO DA DESPESA

Lei: , Data:

PODER	03	FUNDOS
ORGÃO	03	FUNDO MUNICIPAL DE ASSISTÊNCIA SOCIAL DE XEXEU
UNIDADE	00	FUNDO MUNICIPAL DE ASSISTÊNCIA SOCIAL

Aplicação Programada	Proj/Ativ	Finalidade	Categoria	Detalhada	TotalGrupo	Total Categ.	Total Fund.
		F.R. - C.A.					
Distribuição Gratuita de Materiais, Bens ou Serviços conforme Lei	08.122.0805.2123.0000						200.000,00
Manutenção das atividades de Cursos Profissionalizantes	08.122.0805.2124.0000					3.000,00	3.000,00
3 DESPESAS CORRENT							
3 OUTRAS DESPESAS CORRENTES					3.000,00		
MATERIAL DE CONSUMO		1.001.01.001.001	3.3.90.30.00	1.000,00			
OUTROS SERVIÇOS DE TERCEIROS - PESSOA FÍSICA		1.001.01.001.001	3.3.90.36.00	1.000,00			
OUTROS SERVIÇOS DE TERCEIROS - PESSOA JURÍDICA		1.001.01.001.001	3.3.90.39.00	1.000,00			
Desapropriações de Imóveis - FMAS	08.122.1901.1068.0000					5.000,00	5.000,00
4 DESPESAS DE CAPIT.							
4 INVESTIMENTOS					5.000,00		
AQUISIÇÃO DE MÓVEIS		1.001.01.001.001	4.4.90.51.00	5.000,00			
Apoio aos Portadores de Deficiência Física	08.242.0801.2125.0000					3.000,00	3.000,00
3 DESPESAS CORRENT							
3 OUTRAS DESPESAS CORRENTES					3.000,00		
MATERIAL DE CONSUMO		1.001.01.001.001	3.3.90.30.00	1.000,00			
OUTROS SERVIÇOS DE TERCEIROS - PESSOA FÍSICA		1.001.01.001.001	3.3.90.36.00	1.000,00			
OUTROS SERVIÇOS DE TERCEIROS - PESSOA JURÍDICA		1.001.01.001.001	3.3.90.39.00	1.000,00			
Reequipamento dos Programas Assistenciais vinculado a Proteção Social Básica	08.244.0801.1069.0000					5.000,00	5.000,00
4 DESPESAS DE CAPIT.							
4 INVESTIMENTOS					5.000,00		
EQUIPAMENTOS E MATERIAL PERMANENTE		1.001.01.001.001	4.4.90.52.00	5.000,00			
Manutenção do Centro de Referência de Assistência Social - CRAS	08.244.0801.2126.0000						45.000,00
3 DESPESAS CORRENT						45.000,00	
3 OUTRAS DESPESAS CORRENTES					45.000,00		
MATERIAL DE CONSUMO		1.311.45.500.003	3.3.90.30.00	10.000,00			
OUTROS SERVIÇOS DE TERCEIROS - PESSOA FÍSICA		1.001.01.001.001	3.3.90.36.00	10.000,00			
OUTROS SERVIÇOS DE TERCEIROS - PESSOA JURÍDICA		1.001.01.001.001	3.3.90.39.00	25.000,00			
Gestão Administrativa do Centro de Referência de Assistência Social - CRAS	08.244.0801.2127.0000						71.000,00
3 DESPESAS CORRENT						71.000,00	
1 PESSOAL E ENCARGOS SOCIAIS					71.000,00		
CONTRATAÇÃO POR TEMPO DETERMINADO		1.311.45.500.009	3.1.90.04.00	58.000,00			
OBRIGAÇÕES PATRONAIS		1.311.45.500.003	3.1.90.04.15	13.000,00			
Proteção e Atendimento Integral à Família - PAF	08.244.0801.2128.0000					5.000,00	5.000,00
3 DESPESAS CORRENT							
3 OUTRAS DESPESAS CORRENTES					5.000,00		
MATERIAL DE CONSUMO		1.311.45.500.013	3.3.90.30.00	2.000,00			
OUTROS SERVIÇOS DE TERCEIROS - PESSOA FÍSICA		1.311.45.500.013	3.3.90.36.00	1.000,00			
OUTROS SERVIÇOS DE TERCEIROS - PESSOA JURÍDICA		1.311.45.500.013	3.3.90.39.00	2.000,00			
Manutenção do Programa BPC na Escola	08.244.0801.2129.0000					5.000,00	5.000,00
3 DESPESAS CORRENT							

Deu para

QUADRO AUXILIAR DE DETALHAMENTO DA DESPESA

PODER	03	FUNDOS
ORGÃO	03	FUNDO MUNICIPAL DE ASSISTÊNCIA SOCIAL DE XEXÉU
UNIDADE	00	FUNDO MUNICIPAL DE ASSISTÊNCIA SOCIAL

Aplicação Programada	Proj/Ativ	Finalidade	Categoria	Detalhada	Total Grupo	Total Categ.	Total Func.
		F.R. - C.A.					
Manutenção do Programa BPC na Escola	08.244.0601.2129.0000						5.000,00
3	DESPESAS CORRENTES					5.000,00	
3	OUTRAS DESPESAS CORRENTES				5.000,00		
	MATERIAL DE CONSUMO	1.311.42.500.004	3.3.90.30.00	2.000,00			
	OUTROS SERVIÇOS DE TERCEIROS - PESSOA FÍSICA	1.311.42.500.004	3.3.90.36.00	1.000,00			
	OUTROS SERVIÇOS DE TERCEIROS - PESSOA JURÍDICA	1.311.42.500.004	3.3.90.39.00	2.000,00			
Manutenção do Programa de Benefícios de Prestação Contínua - BPC	08.244.0601.2130.0000						4.000,00
3	DESPESAS CORRENTES					4.000,00	
3	OUTRAS DESPESAS CORRENTES				4.000,00		
	MATERIAL DE CONSUMO	1.001.01.001.001	3.3.90.30.00	2.000,00			
	OUTROS SERVIÇOS DE TERCEIROS - PESSOA FÍSICA	1.001.01.001.001	3.3.90.36.00	1.000,00			
	OUTROS SERVIÇOS DE TERCEIROS - PESSOA JURÍDICA	1.001.01.001.001	3.3.90.39.00	1.000,00			
Manutenção das Atividades do CREAS	08.244.0602.2131.0000						31.000,00
3	DESPESAS CORRENTES					31.000,00	
3	OUTRAS DESPESAS CORRENTES				31.000,00		
	MATERIAL DE CONSUMO	1.311.44.500.001	3.3.90.30.00	10.000,00			
	OUTROS SERVIÇOS DE TERCEIROS - PESSOA FÍSICA	1.311.44.500.001	3.3.90.36.00	5.000,00			
	OUTROS SERVIÇOS DE TERCEIROS - PESSOA JURÍDICA	1.001.01.001.001	3.3.90.39.00	7.000,00			
	OUTROS SERVIÇOS DE TERCEIROS - PESSOA JURÍDICA	1.311.44.500.001	3.3.90.39.00	9.000,00			
Gestão do Centro de Referência Especial de Assistência Social - CREAS	08.244.0602.2132.0000						93.000,00
3	DESPESAS CORRENTES					93.000,00	
1	PESSOAL E ENCARGOS SOCIAIS				93.000,00		
	CONTRATAÇÃO POR TEMPO DETERMINADO	1.311.44.500.001	3.1.90.04.00	75.000,00			
	OBRIGAÇÕES PATRONAIS	1.311.44.500.001	3.1.90.04.15	17.000,00			
Aquisição de Móveis, Máquinas e Equipamentos Diversos para BCFV	08.244.0605.1070.0000						10.000,00
4	DESPESAS DE CAPIT.					10.000,00	
4	INVESTIMENTOS				10.000,00		
	EQUIPAMENTOS E MATERIAL PERMANENTE	1.001.01.001.001	4.4.90.52.00	10.000,00			
Gestão Administrativa dos Serviços de Convivência de Vínculos	08.244.0606.2133.0000						146.000,00
3	DESPESAS CORRENTES					146.000,00	
1	PESSOAL E ENCARGOS SOCIAIS				146.000,00		
	CONTRATAÇÃO POR TEMPO DETERMINADO	1.001.01.001.001	3.1.90.04.00	70.000,00			
	CONTRATAÇÃO POR TEMPO DETERMINADO	1.311.46.500.002	3.1.90.04.00	60.000,00			
	OBRIGAÇÕES PATRONAIS	1.311.46.500.002	3.1.90.04.15	26.000,00			
Manutenção das Atividades dos Serviços de Convivência de Vínculos	08.244.0606.2134.0000						133.000,00
3	DESPESAS CORRENTES					133.000,00	
3	OUTRAS DESPESAS CORRENTES				133.000,00		
	MATERIAL DE CONSUMO	1.001.01.001.001	3.3.90.30.00	95.000,00			
	OUTROS SERVIÇOS DE TERCEIROS - PESSOA FÍSICA	1.001.01.001.001	3.3.90.36.00	5.000,00			
	OUTROS SERVIÇOS DE TERCEIROS - PESSOA JURÍDICA	1.001.01.001.001	3.3.90.39.00	15.000,00			
	OUTROS SERVIÇOS DE TERCEIROS - PESSOA JURÍDICA	1.311.46.500.002	3.3.90.39.00	18.000,00			
Aquisição de Equipamentos Diversos para o IQBDF	08.244.0607.1071.0000						8.000,00
4	DESPESAS DE CAPIT.					8.000,00	

Bole / me

QUADRO AUXILIAR DE DETALHAMENTO DA DESPESA

PODER	03	FUNDOS
ORGÃO	03	FUNDO MUNICIPAL DE ASSISTÊNCIA SOCIAL DE XEXÉU
UNIDADE	00	FUNDO MUNICIPAL DE ASSISTÊNCIA SOCIAL

Aplicação Programada	Proj/Ativ	Finalidade	Categoria	Detalhada	TotalGrupo	Total Categ.	Total Func.
		F.R. - C.A.					
Aquisição de Equipamentos Diversos para o IGDBF	08.244.0807.1071.0000						8.000,00
4	DESPESAS DE CAPÍT.					8.000,00	
4	INVESTIMENTOS				8.000,00		
	EQUIPAMENTOS E MATERIAL PERMANENTE	1.001.01.001.001	4.4.90.52.00	8.000,00			
Gestão do Programa do Boleto Família - IGDBF	08.244.0807.2135.0000						70.000,00
3	DESPESAS CORRENT					70.000,00	
1	PESSOAL E ENCARGOS SOCIAIS				70.000,00		
	CONTRATAÇÃO POR TEMPO DETERMINADO	1.311.48.500.006	3.1.90.04.00	57.000,00			
	OBRIGAÇÕES PATRONAIS	1.311.48.500.006	3.1.90.04.15	13.000,00			
PROGRAMA IGD-SUAS	08.244.0807.2136.0000						25.000,00
3	DESPESAS CORRENT					25.000,00	
3	OUTRAS DESPESAS CORRENTES				25.000,00		
	DIÁRIAS - PESSOAL CIVIL	1.311.47.500.005	3.3.90.14.00	1.000,00			
	MATERIAL DE CONSUMO	1.001.01.001.001	3.3.90.30.00	1.000,00			
	MATERIAL DE CONSUMO	1.311.47.500.005	3.3.90.30.00	8.000,00			
	OUTROS SERVIÇOS DE TERCEIROS - PESSOA FÍSICA	1.311.47.500.005	3.3.90.36.00	5.000,00			
	OUTROS SERVIÇOS DE TERCEIROS - PESSOA JURÍDICA	1.311.47.500.005	3.3.90.39.00	10.000,00			
Manutenção das Atividades do IGBF	08.244.0807.2137.0000						71.000,00
3	DESPESAS CORRENT					71.000,00	
3	OUTRAS DESPESAS CORRENTES				71.000,00		
	DIÁRIAS - PESSOAL CIVIL	1.001.01.001.001	3.3.90.14.00	5.000,00			
	MATERIAL DE CONSUMO	1.001.01.001.001	3.3.90.30.00	10.000,00			
	MATERIAL DE CONSUMO	1.311.48.500.006	3.3.90.30.00	20.000,00			
	OUTROS SERVIÇOS DE TERCEIROS - PESSOA FÍSICA	1.001.01.001.001	3.3.90.36.00	5.000,00			
	OUTROS SERVIÇOS DE TERCEIROS - PESSOA JURÍDICA	1.001.01.001.001	3.3.90.39.00	10.000,00			
	OUTROS SERVIÇOS DE TERCEIROS - PESSOA JURÍDICA	1.311.48.500.006	3.3.90.39.00	21.000,00			
Gestão Administrativa do IGD-SUAS	08.244.0807.2138.0000						2.000,00
3	DESPESAS CORRENT					2.000,00	
1	PESSOAL E ENCARGOS SOCIAIS				2.000,00		
	CONTRATAÇÃO POR TEMPO DETERMINADO	1.311.47.500.005	3.1.90.04.00	1.000,00			
	OBRIGAÇÕES PATRONAIS	1.311.47.500.005	3.1.90.04.15	1.000,00			
Gestão Administrativa do Programa Criança Feliz	08.244.0808.2139.0000						38.000,00
3	DESPESAS CORRENT					38.000,00	
1	PESSOAL E ENCARGOS SOCIAIS				38.000,00		
	CONTRATAÇÃO POR TEMPO DETERMINADO	1.311.41.500.018	3.1.90.04.00	31.000,00			
	OBRIGAÇÕES PATRONAIS	1.311.41.500.018	3.1.90.04.15	7.000,00			
Manutenção do Programa Criança Feliz	08.244.0808.2140.0000						34.000,00
3	DESPESAS CORRENT					34.000,00	
3	OUTRAS DESPESAS CORRENTES				34.000,00		
	MATERIAL DE CONSUMO	1.311.41.500.018	3.3.90.30.00	10.000,00			
	OUTROS SERVIÇOS DE TERCEIROS - PESSOA FÍSICA	1.311.41.500.018	3.3.90.36.00	5.000,00			
	OUTROS SERVIÇOS DE TERCEIROS - PESSOA JURÍDICA	1.311.41.500.018	3.3.90.39.00	19.000,00			
Reserva de Contingência	99.999.9999.9003.0000						12.000,00
9	RESERVA DE CONTIN.					12.000,00	
9	RESERVA DE CONTINGÊNCIA				12.000,00		
	RESERVA DE CONTINGÊNCIA	1.001.01.001.001	9.9.99.99.00	12.000,00			





PREFEITURA MUNICIPAL DE XEXÉU

AV. MÁRIO MELO - CNPJ:12888517/0001-48

Orçamento Programa - Exercício de 2018

Page 39

QUADRO AUXILIAR DE DETALHAMENTO DA DESPESA

Lei: ; Data:

PODER	03	FUNDOS
ORGÃO	03	FUNDO MUNICIPAL DE ASSISTÊNCIA SOCIAL DE XEXEU
UNIDADE	00	FUNDO MUNICIPAL DE ASSISTÊNCIA SOCIAL

Aplicação Programada	Proj/Ativ	Finalidade	Categoria	Detalhada	TotalGrupo	Total Categ.	Total Func.
		F.R. - C.A.					

TOTAL

1.388.000,00

QUADRO AUXILIAR DE DETALHAMENTO DA DESPESA

PÓDER	03	FUNDOS
ORGÃO	04	SERVIÇO AUTÔNOMO DE ÁGUA E ESGOTO - SAAE
UNIDADE	00	SERVIÇO AUTÔNOMO DE ÁGUA E ESGOTO - SAAE

Aplicação Programada	Proj/Ativ	Finalidade F.R. - C.A.	Categoria	Detalhada	TotalGrupo	Total Categ.	Total Func.
Gestão Administrativa de Pessoal para o SAAE	17.122.1702.2141.0000						155.000,00
3 DESPESAS CORRENTES						155.000,00	
1 PESSOAL E ENCARGOS SOCIAIS					155.000,00		
CONTRATAÇÃO POR TEMPO DETERMINADO		1.001.01.001.001	3.1.90.04.00	2.000,00			
OBRIGAÇÕES PATRONAIS		1.001.01.001.001	3.1.90.04.15	1.000,00			
VENCIMENTOS E VANTAGENS FIXAS - PESSOAL CIVIL		1.001.01.001.001	3.1.90.11.00	124.000,00			
OBRIGAÇÕES PATRONAIS		1.001.01.001.001	3.1.90.13.00	25.000,00			
OUTRAS DESPESAS VARIÁVEIS - PESSOAL CIVIL		1.001.01.001.001	3.1.90.16.00	1.000,00			
SENTENÇAS JUDICIAIS		1.001.01.001.001	3.1.90.91.00	1.000,00			
INDENIZAÇÕES E RESTITUIÇÕES TRABALHISTAS		1.001.01.001.001	3.1.90.94.00	1.000,00			
Manutenção dos Serviços Administrativos - SAAE	17.122.1702.2142.0000						65.000,00
3 DESPESAS CORRENTES						65.000,00	
3 OUTRAS DESPESAS CORRENTES					65.000,00		
DIARIAS - PESSOAL CIVIL		1.001.01.001.001	3.3.90.14.00	1.000,00			
MATERIAL DE CONSUMO		1.001.01.001.001	3.3.90.30.00	10.000,00			
SERVIÇOS DE CONSULTORIA		1.001.01.001.001	3.3.90.35.00	1.000,00			
OUTROS SERVIÇOS DE TERCEIROS - PESSOA FÍSICA		1.001.01.001.001	3.3.90.36.00	5.000,00			
OUTROS SERVIÇOS DE TERCEIROS - PESSOA JURÍDICA		1.001.01.001.001	3.3.90.36.00	45.000,00			
SENTENÇAS JUDICIAIS		1.001.01.001.001	3.3.90.91.00	1.000,00			
DESPESAS DE EXERCÍCIOS ANTERIORES		1.001.01.001.001	3.3.90.92.00	1.000,00			
INDENIZAÇÕES E RESTITUIÇÕES		1.001.01.001.001	3.3.90.93.00	1.000,00			
Aquisição de Veículos, Móveis e Equipamentos Diversos para SAAE	17.122.1703.1072.0000						5.000,00
4 DESPESAS DE CAPIT.						5.000,00	
4 INVESTIMENTOS					5.000,00		
EQUIPAMENTOS E MATERIAL PERMANENTE		1.001.01.001.001	4.4.90.52.00	5.000,00			
Aquisição de Hidrômetros e Equipamentos Diversos	17.122.1703.1073.0000						5.000,00
4 DESPESAS DE CAPIT.						5.000,00	
4 INVESTIMENTOS					5.000,00		
EQUIPAMENTOS E MATERIAL PERMANENTE		1.001.01.001.001	4.4.90.52.00	5.000,00			
Aquisição de Hardware e Software para SAAE	17.122.1703.1074.0000						5.000,00
4 DESPESAS DE CAPIT.						5.000,00	
4 INVESTIMENTOS					5.000,00		
EQUIPAMENTOS E MATERIAL PERMANENTE		1.001.01.001.001	4.4.90.52.00	5.000,00			
Reforma ou Ampliação do SAAE	17.122.1704.1075.0000						5.000,00
4 DESPESAS DE CAPIT.						5.000,00	
4 INVESTIMENTOS					5.000,00		
OBRAS E INSTALAÇÕES		1.001.01.001.001	4.4.90.51.00	5.000,00			
Construção e Manutenção da Rede de Distribuição do Sistema de Água	17.512.1702.1076.0000						5.000,00
4 DESPESAS DE CAPIT.						5.000,00	
4 INVESTIMENTOS					5.000,00		
OBRAS E INSTALAÇÕES		1.001.01.001.001	4.4.90.51.00	5.000,00			
Gestão Administrativa de Pessoal de Operação e Manutenção do SAAE	17.512.1702.2143.0000						215.000,00
3 DESPESAS CORRENTES						215.000,00	

Assinatura manuscrita

QUADRO AUXILIAR DE DETALHAMENTO DA DESPESA

Lei: , Data:

PODER 03 FUNDOS
 ORGÃO 04 SERVIÇO AUTÔNOMO DE ÁGUA E ESGOTO - SAAE
 UNIDADE 00 SERVIÇO AUTÔNOMO DE ÁGUA E ESGOTO - SAAE

Aplicação Programada	Proj/Ativ	Finalidade	Categoria	Detalhada	TotalGrupo	Total Categ.	Total Func.
		F.R. - C.A.					
Gestão Administrativa de Pessoal de Operação e Manutenção do SAAE	17.512.1702.2143.0000						215.000,00
3	DESPESAS CORRENT					215.000,00	
1	PESSOAL E ENCARGOS SOCIAIS				215.000,00		
	CONTRATAÇÃO POR TEMPO DETERMINADO	1.001.01.001.001	3.1.90.04.00	90.000,00			
	OBRIGAÇÕES PATRONAIS	1.001.01.001.001	3.1.90.04.15	20.000,00			
	VENCIMENTOS E VANTAGENS FIXAS - PESSOAL CIVIL	1.001.01.001.001	3.1.90.11.00	80.000,00			
	OBRIGAÇÕES PATRONAIS	1.001.01.001.001	3.1.90.13.00	25.000,00			
Operação e Manutenção do Sistema de Água - SAAE	17.512.1702.2144.0000						885.000,00
3	DESPESAS CORRENT					885.000,00	
3	OUTRAS DESPESAS CORRENTES				885.000,00		
	MATERIAL DE CONSUMO	1.001.01.001.001	3.3.90.30.00	240.000,00			
	OUTROS SERVIÇOS DE TERCEIROS - PESSOA FISICA	1.001.01.001.001	3.3.90.36.00	10.000,00			
	OUTROS SERVIÇOS DE TERCEIROS - PESSOA JURIDICA	1.001.01.001.001	3.3.90.39.00	263.000,00			
	OUTROS SERVIÇOS DE TERCEIROS - PESSOA JURIDICA	1.940.81.621.001	3.3.90.39.00	173.000,00			
Reserva de Contingência	99.999.9999.9004.0000						10.000,00
9	RESERVA DE CONTIN.					10.000,00	
9	RESERVA DE CONTINGÊNCIA				10.000,00		
	RESERVA DE CONTINGÊNCIA	1.001.01.621.001	9.9.99.99.00	10.000,00			
TOTAL							1.195.000,00



**PREFEITURA MUNICIPAL DE XEXÉU**

AV. MÁRIO MELO - CNPJ:12888517/0001-48

Orçamento Programa - Exercício de 2018

Page 47

QUADRO AUXILIAR DE DETALHAMENTO DA DESPESA

Lei: , Data:

PODER	03	FUNDOS
ORGÃO	05	FUNDO DE DESENVOLVIMENTO MUNICIPAL - FEM
UNIDADE	00	FUNDO DE DESENVOLVIMENTO MUNICIPAL - FEM

Aplicação Programada	Proj/Ativ	Finalidade	Categoria	Detalhada	Total Grupo	Total Categ.	Total Func.
		F.R. - C.A.					
Aquisição de Móveis, Máquinas e Equipamentos Diversos para o FEM	04.121.1506.1077.0000						5.000,00
4 DESPESAS DE CAPIT.						5.000,00	
4 INVESTIMENTOS					5.000,00		
EQUIPAMENTOS E MATERIAL PERMANENTE		1.940.81.110.002	4.4.90.52.00	5.000,00			
Implantação e Manutenção das Atividades do Fundo de Desenvolvimento Municipal - FEM	04.121.1506.2145.0000						3.000,00
3 DESPESAS CORRENT						3.000,00	
3 OUTRAS DESPESAS CORRENTES					3.000,00		
MATERIAL DE CONSUMO		1.940.81.110.002	3.3.90.30.00	1.000,00			
OUTROS SERVIÇOS DE TERCEIROS - PESSOA FÍSICA		1.940.81.110.002	3.3.90.36.00	1.000,00			
OUTROS SERVIÇOS DE TERCEIROS - PESSOA JURÍDICA		1.940.81.110.002	3.3.90.39.00	1.000,00			
Pavimentação de vias Públicas	15.451.1506.1078.0000						700.000,00
4 DESPESAS DE CAPIT.						700.000,00	
4 INVESTIMENTOS					700.000,00		
OBRAS E INSTALAÇÕES		1.940.81.110.002	4.4.90.51.00	700.000,00			
TOTAL							708.000,00

QUADRO AUXILIAR DE DETALHAMENTO DA DESPESA

Lei, Data:

PODER	03	FUNDOS
ORGÃO	06	FUNDO MUNICIPAL DE EDUCAÇÃO - FME
UNIDADE	01	FUNDO MUNICIPAL DE EDUCAÇÃO - FME

Aplicação Programada	Proj/Ativ	Finalidade	Categoria	Detalhada	Total Grupo	Total Categ.	Total Func.
		F.R. - C.A.					
Aquisição de Móveis, Máquinas e Equipamentos Diversos	12.122.1201.1079.0000						10.000,00
4	DESPESAS DE CAPIT.					10.000,00	
4	INVESTIMENTOS				10.000,00		
	EQUIPAMENTOS E MATERIAL PERMANENTE	1.001.01.001.001	4.4.90.52.00	10.000,00			
Aquisição de Veículos para o FME	12.122.1201.1080.0000						10.000,00
4	DESPESAS DE CAPIT.					10.000,00	
4	INVESTIMENTOS				10.000,00		
	EQUIPAMENTOS E MATERIAL PERMANENTE	1.001.01.001.001	4.4.90.52.00	10.000,00			
Gestão Administrativa de Pessoal do Fundo Municipal de Educação - FME	12.122.1201.2146.0000						8.000,00
3	DESPESAS CORRENT					8.000,00	
1	PESSOAL E ENCARGOS SOCIAIS				8.000,00		
	CONTRATAÇÃO POR TEMPO DETERMINADO	1.001.01.001.001	3.1.90.04.00	1.000,00			
	VENCIMENTOS E VANTAGENS FIXAS - PESSOAL CIVIL	1.001.01.001.001	3.1.90.11.00	1.000,00			
	OBRIGAÇÕES PATRONAIS	1.001.01.001.001	3.1.90.13.00	1.000,00			
	INDENIZAÇÕES E RESTITUIÇÕES TRABALHISTAS	1.001.01.001.001	3.1.90.94.00	5.000,00			
Manutenção das Atividades do Fundo Municipal de Educação - FME	12.122.1201.2147.0000						1.257.000,00
3	DESPESAS CORRENT					1.257.000,00	
3	OUTRAS DESPESAS CORRENTES				1.257.000,00		
	Outros Benefícios Assistenciais do servidor e do militar	1.001.01.001.001	3.3.90.08.00	1.000,00			
	DIÁRIAS - PESSOAL CIVIL	1.001.01.001.001	3.3.90.14.00	2.000,00			
	MATERIAL DE CONSUMO	1.001.01.001.001	3.3.90.30.00	80.000,00			
	PREMIAÇÕES CULTURAIS, ARTÍSTICAS, CIENTÍFICAS, DESPORTIV	1.001.01.001.001	3.3.90.31.00	1.000,00			
	Material Bem ou Serviço para Distribuição Grátis	1.001.01.001.001	3.3.90.32.00	30.000,00			
	PASSAGENS E DESPESAS COM LOCOMOÇÃO	1.001.01.001.001	3.3.90.33.00	1.000,00			
	SERVIÇOS DE CONSULTORIA	1.001.01.001.001	3.3.90.35.00	15.000,00			
	OUTROS SERVIÇOS DE TERCEIROS - PESSOA FÍSICA	1.001.01.001.001	3.3.90.36.00	10.000,00			
	OUTROS SERVIÇOS DE TERCEIROS - PESSOA JURÍDICA	1.001.01.001.001	3.3.90.39.00	1.112.000,00			
	INDENIZAÇÕES E RESTITUIÇÕES	1.001.01.001.001	3.3.90.93.00	5.000,00			
Desapropriações de Imóveis - FME	12.122.1501.1081.0000						10.000,00
4	DESPESAS DE CAPIT.					10.000,00	
4	INVESTIMENTOS				10.000,00		
	AQUISIÇÃO DE IMÓVEIS	1.001.01.001.001	4.4.90.61.00	10.000,00			
Manutenção das Atividades do Programa Nacional de Alimentação - PNAE	12.306.1206.2146.0000						1.005.000,00
3	DESPESAS CORRENT					1.005.000,00	
3	OUTRAS DESPESAS CORRENTES				1.005.000,00		
	MATERIAL DE CONSUMO	1.111.02.001.001	3.3.90.30.00	1.000,00			
	MATERIAL DE CONSUMO	1.117.15.200.004	3.3.90.30.00	1.005.000,00			
	OUTROS SERVIÇOS DE TERCEIROS - PESSOA FÍSICA	1.117.15.200.004	3.3.90.36.00	1.000,00			
	OUTROS SERVIÇOS DE TERCEIROS - PESSOA JURÍDICA	1.117.15.200.004	3.3.90.39.00	1.000,00			
Construção, Ampliação e Reforma de Unidades de Escolas	12.361.1205.1082.0000						1.230.000,00
4	DESPESAS DE CAPIT.					1.230.000,00	
4	INVESTIMENTOS				1.230.000,00		
	OBRAS E INSTALAÇÕES	1.111.02.001.001	4.4.90.61.00	90.000,00			
	OBRAS E INSTALAÇÕES	1.120.80.200.001	4.4.90.51.00	1.200.000,00			
Apoio às Atividades do Programa Nacion. de Transport	12.361.1206.2148.0000						495.000,00





PREFEITURA MUNICIPAL DE XEXÉU

AV. MÁRIO MELO - CNPJ:12888517/0001-48

Orçamento Programa - Exercício de 2018

QUADRO AUXILIAR DE DETALHAMENTO DA DESPESA

Lei: Data:

PODER 03 FUNDOS
 ORGÃO 06 FUNDO MUNICIPAL DE EDUCAÇÃO - FME
 UNIDADE 01 FUNDO MUNICIPAL DE EDUCAÇÃO - FME

Aplicação Programada	Proj/Ativ	Finalidade	Categoria	Detalhada	TotalGrupo	Total Categ.	Total Func.
		F.R. - C.A.					
Escola - Prate							
3	3	DESPESAS CORRENT				495.000,00	
	3	OUTRAS DESPESAS CORRENTES			495.000,00		
		MATERIAL DE CONSUMO	1.111.02.001.001	3.3.90.30.00	1.000,00		
		OUTROS SERVIÇOS DE TERCEIROS - PESSOA FISICA	1.111.02.001.001	3.3.90.36.00	2.000,00		
		OUTROS SERVIÇOS DE TERCEIROS - PESSOA JURÍDICA	1.115.03.200.003	3.3.90.36.00	400.000,00		
		OUTROS SERVIÇOS DE TERCEIROS - PESSOA JURÍDICA	1.118.23.200.006	3.3.90.36.00	92.000,00		
Aquisição de Transporte Escolar pelo Programa Caminho da Escola	12.351.1207.1083.0000						800.000,00
4	4	DESPESAS DE CAPIT. INVESTIMENTOS			800.000,00	800.000,00	
		EQUIPAMENTOS E MATERIAL PERMANENTE	1.120.80.200.007	4.4.90.52.00	800.000,00		
Implantação e manutenção do Programa Caminho da Escola	12.361.1207.2150.0000						38.000,00
3	3	DESPESAS CORRENT				38.000,00	
	3	OUTRAS DESPESAS CORRENTES			38.000,00		
		MATERIAL DE CONSUMO	1.190.12.200.012	3.3.90.30.00	8.000,00		
		OUTROS SERVIÇOS DE TERCEIROS - PESSOA FISICA	1.190.12.200.012	3.3.90.36.00	5.000,00		
		OUTROS SERVIÇOS DE TERCEIROS - PESSOA JURÍDICA	1.190.12.200.012	3.3.90.39.00	25.000,00		
Implantação e Manutenção do Programa Dinheiro Direto na Escola - PDDE	12.361.1208.2151.0000						5.000,00
3	3	DESPESAS CORRENT				5.000,00	
	3	OUTRAS DESPESAS CORRENTES			5.000,00		
		MATERIAL DE CONSUMO	1.116.13.200.011	3.3.90.30.00	2.000,00		
		OUTROS SERVIÇOS DE TERCEIROS - PESSOA FISICA	1.116.13.200.011	3.3.90.36.00	1.000,00		
		OUTROS SERVIÇOS DE TERCEIROS - PESSOA JURÍDICA	1.116.13.200.011	3.3.90.39.00	2.000,00		
Apoio ao Transporte Universitário	12.364.1210.2152.0000						82.000,00
3	3	DESPESAS CORRENT				82.000,00	
	3	OUTRAS DESPESAS CORRENTES			82.000,00		
		MATERIAL DE CONSUMO	1.111.02.001.001	3.3.90.30.00	1.000,00		
		OUTROS SERVIÇOS DE TERCEIROS - PESSOA FISICA	1.111.02.001.001	3.3.90.36.00	1.000,00		
		OUTROS SERVIÇOS DE TERCEIROS - PESSOA JURÍDICA	1.111.02.001.001	3.3.90.39.00	50.000,00		
		OUTROS SERVIÇOS DE TERCEIROS - PESSOA JURÍDICA	1.115.03.200.003	3.3.90.39.00	30.000,00		
Reserva de Contingência	99.999.9999.9005.0000						210.000,00
9	9	RESERVA DE CONTA				210.000,00	
	9	RESERVA DE CONTINGÊNCIA			210.000,00		
		RESERVA DE CONTINGÊNCIA	1.111.02.001.001	8.9.99.99.00	210.000,00		
TOTAL							5.163.000,00

QUADRO AUXILIAR DE DETALHAMENTO DA DESPESA

Lei: , Data:

PODER 03 FUNDOS
 ORGÃO 06 FUNDO MUNICIPAL DE EDUCAÇÃO - FME
 UNIDADE 02 FUNDEB

Aplicação Programada	Proj/Ativ	Finalidade	Categoria	Detalhada	Total Grupo	Total Categ.	Total Func.
F.R. - C.A.							
Aquisição de Móveis, Máquinas e Equipamentos Diversos - FUNDEB	12.361.1211.1064.0000						20.000,00
4	DESPEAS DE CAPIT. INVESTIMENTOS					20.000,00	
	EQUIPAMENTOS E MATERIAL PERMANENTE	1.111.02.001.001	4.4.90.52.00	20.000,00			
Aquisição de Veículos para o FUNDEB	12.361.1211.1065.0000						35.000,00
4	DESPEAS DE CAPIT. INVESTIMENTOS					35.000,00	
	EQUIPAMENTOS E MATERIAL PERMANENTE	1.111.02.001.001	4.4.90.52.00	35.000,00			
Gestão Administrativa de Pessoal do Fundeb - 60%	12.361.1211.2153.0000						12.858.000,00
3	DESPEAS CORRENT					12.858.000,00	
1	PESSOAL E ENCARGOS SOCIAIS				12.858.000,00		
	CONTRATAÇÃO POR TEMPO DETERMINADO	1.111.02.001.001	3.1.90.04.00	10.000,00			
	CONTRATAÇÃO POR TEMPO DETERMINADO	1.112.08.250.001	3.1.90.04.00	2.206.000,00			
	OBRIGAÇÕES PATRONAIS	1.112.08.250.001	3.1.90.04.15	690.000,00			
	VENCIMENTOS E VANTAGENS FIXAS - PESSOAL CIVIL	1.111.02.001.001	3.1.90.11.00	690.000,00			
	VENCIMENTOS E VANTAGENS FIXAS - PESSOAL CIVIL	1.112.08.250.001	3.1.90.11.00	7.244.000,00			
	VENCIMENTOS E VANTAGENS FIXAS - PESSOAL CIVIL	1.114.08.250.002	3.1.90.11.00	300.000,00			
	OBRIGAÇÕES PATRONAIS	1.112.08.250.001	3.1.90.13.00	1.817.000,00			
	INDENIZAÇÕES E RESTITUIÇÕES TRABALHISTAS	1.111.02.001.001	3.1.90.94.00	1.000,00			
Gestão Administrativa de Pessoal do Fundeb - 40%	12.361.1211.2154.0000						3.047.000,00
3	DESPEAS CORRENT					3.047.000,00	
1	PESSOAL E ENCARGOS SOCIAIS				3.047.000,00		
	CONTRATAÇÃO POR TEMPO DETERMINADO	1.113.08.250.001	3.1.90.04.00	623.000,00			
	OBRIGAÇÕES PATRONAIS	1.113.08.250.001	3.1.90.04.15	125.000,00			
	VENCIMENTOS E VANTAGENS FIXAS - PESSOAL CIVIL	1.111.02.001.001	3.1.90.11.00	250.000,00			
	VENCIMENTOS E VANTAGENS FIXAS - PESSOAL CIVIL	1.113.08.250.001	3.1.90.11.00	1.231.000,00			
	VENCIMENTOS E VANTAGENS FIXAS - PESSOAL CIVIL	1.114.08.250.002	3.1.90.11.00	369.000,00			
	OBRIGAÇÕES PATRONAIS	1.113.08.250.001	3.1.90.13.00	418.000,00			
	INDENIZAÇÕES E RESTITUIÇÕES TRABALHISTAS	1.111.02.001.001	3.1.90.94.00	1.000,00			
Manutenção das Atividades Gerais do FUNDEB - 40%	12.361.1211.2155.0000						2.409.000,00
3	DESPEAS CORRENT					2.409.000,00	
3	OUTRAS DESPEAS CORRENTES				2.409.000,00		
	DIÁRIAS - PESSOAL CIVIL	1.111.02.001.001	3.3.90.14.00	15.000,00			
	AUXÍLIO FINANCEIRO A ESTUDANTE	1.111.02.001.001	3.3.90.18.00	100.000,00			
	AUXÍLIO FINANCEIRO A ESTUDANTE	1.114.08.250.002	3.3.90.18.00	781.000,00			
	MATERIAL DE CONSUMO	1.111.02.001.001	3.3.90.30.00	400.000,00			
	MATERIAL DE CONSUMO	1.115.03.200.003	3.3.90.30.00	126.000,00			
	Material, Bem ou Serviço para Distribuição Gratuita	1.111.02.001.001	3.3.90.32.00	12.000,00			
	OUTROS SERVIÇOS DE TERCEIROS - PESSOA FÍSICA	1.111.02.001.001	3.3.90.36.00	40.000,00			
	OUTROS SERVIÇOS DE TERCEIROS - PESSOA JURÍDICA	1.111.02.001.001	3.3.90.39.00	750.000,00			
	OUTROS SERVIÇOS DE TERCEIROS - PESSOA JURÍDICA	1.115.03.200.003	3.3.90.39.00	183.000,00			
	INDENIZAÇÕES E RESTITUIÇÕES	1.111.02.001.001	3.3.90.93.00	2.000,00			
Manutenção, Conserto e Conservação de Unidades escolares	12.361.1211.2156.0000						15.000,00
3	DESPEAS CORRENT					15.000,00	
3	OUTRAS DESPEAS CORRENTES				15.000,00		
	MATERIAL DE CONSUMO	1.111.02.001.001	3.3.90.30.00	5.000,00			
	OUTROS SERVIÇOS DE TERCEIROS - PESSOA FÍSICA	1.111.02.001.001	3.3.90.36.00	5.000,00			
	OUTROS SERVIÇOS DE TERCEIROS - PESSOA JURÍDICA	1.111.02.001.001	3.3.90.39.00	5.000,00			



QUADRO AUXILIAR DE DETALHAMENTO DA DESPESA

Lei: , Data:

PODER 03 FUNDOS
 ORGÃO 06 FUNDO MUNICIPAL DE EDUCAÇÃO - FME
 UNIDADE 02 FUNDEB

Aplicação Programada	Proj/Ativ	Finalidade	Categoria	Detalhada	Total Grupo	Total Categ.	Total Func.
F.R. - C.A.							
Aquisição de Material Didático-Escolares	12.361.1211.2157.0000						100.000,00
3 DESPESAS CORRENT						100.000,00	
3 OUTRAS DESPESAS CORRENTES					100.000,00		
MATERIAL DE CONSUMO		1.111.02.001.001	3.3.90.30.00	20.000,00			
Material, Bem ou Serviço para Distribuição Gratuita		1.111.02.001.001	3.3.90.32.00	80.000,00			
Capacitação e Treinamento de Professores	12.361.1211.2158.0000						32.000,00
3 DESPESAS CORRENT						32.000,00	
3 OUTRAS DESPESAS CORRENTES					32.000,00		
MATERIAL DE CONSUMO		1.111.02.001.001	3.3.90.30.00	1.000,00			
OUTROS SERVIÇOS DE TERCEIROS - PESSOA FÍSICA		1.111.02.001.001	3.3.90.36.00	1.000,00			
OUTROS SERVIÇOS DE TERCEIROS - PESSOA JURÍDICA		1.111.02.001.001	3.3.90.39.00	30.000,00			
Construção de Creches	12.365.1205.1086.0000						1.490.000,00
4 DESPESAS DE CAPIT.						1.490.000,00	
4 INVESTIMENTOS					1.490.000,00		
OBRAS E INSTALAÇÕES		1.120.80.200.001	4.4.90.51.00	1.490.000,00			
Gestão de Pessoal do Ensino Infantil - 60%	12.365.1211.2159.0000						6.000,00
3 DESPESAS CORRENT						6.000,00	
1 PESSOAL E ENCARGOS SOCIAIS					6.000,00		
CONTRATAÇÃO POR TEMPO DETERMINADO		1.111.02.001.001	3.1.90.04.00	1.000,00			
CONTRATAÇÃO POR TEMPO DETERMINADO		1.112.08.250.001	3.1.90.04.00	1.000,00			
OBRIGAÇÕES PATRONAIS		1.112.08.250.001	3.1.90.04.15	1.000,00			
VENCIMENTOS E VANTAGENS FIXAS - PESSOAL CIVIL		1.111.02.001.001	3.1.90.11.00	1.000,00			
VENCIMENTOS E VANTAGENS FIXAS - PESSOAL CIVIL		1.112.08.250.001	3.1.90.11.00	1.000,00			
OBRIGAÇÕES PATRONAIS		1.111.02.001.001	3.1.90.13.00	1.000,00			
Gestão de Pessoal do Ensino Infantil - 40%	12.365.1211.2160.0000						6.000,00
3 DESPESAS CORRENT						6.000,00	
1 PESSOAL E ENCARGOS SOCIAIS					6.000,00		
CONTRATAÇÃO POR TEMPO DETERMINADO		1.111.02.001.001	3.1.90.04.00	1.000,00			
CONTRATAÇÃO POR TEMPO DETERMINADO		1.113.08.250.001	3.1.90.04.00	1.000,00			
OBRIGAÇÕES PATRONAIS		1.113.08.250.001	3.1.90.04.15	1.000,00			
VENCIMENTOS E VANTAGENS FIXAS - PESSOAL CIVIL		1.111.02.001.001	3.1.90.11.00	1.000,00			
VENCIMENTOS E VANTAGENS FIXAS - PESSOAL CIVIL		1.113.08.250.001	3.1.90.11.00	1.000,00			
OBRIGAÇÕES PATRONAIS		1.111.02.001.001	3.1.90.13.00	1.000,00			
Manutenção das Ações do Ensino Infantil	12.365.1211.2161.0000						7.000,00
3 DESPESAS CORRENT						7.000,00	
3 OUTRAS DESPESAS CORRENTES					7.000,00		
MATERIAL DE CONSUMO		1.111.02.001.001	3.3.90.30.00	1.000,00			
OUTROS SERVIÇOS DE TERCEIROS - PESSOA FÍSICA		1.111.02.001.001	3.3.90.36.00	1.000,00			
OUTROS SERVIÇOS DE TERCEIROS - PESSOA JURÍDICA		1.111.02.001.001	3.3.90.39.00	5.000,00			
Manutenção, Conserto e Conservação de Unidades do Ensino Infantil	12.365.1211.2162.0000						3.000,00
3 DESPESAS CORRENT						3.000,00	
3 OUTRAS DESPESAS CORRENTES					3.000,00		
MATERIAL DE CONSUMO		1.111.02.001.001	3.3.90.30.00	1.000,00			
OUTROS SERVIÇOS DE TERCEIROS - PESSOA FÍSICA		1.111.02.001.001	3.3.90.36.00	1.000,00			
OUTROS SERVIÇOS DE TERCEIROS - PESSOA JURÍDICA		1.111.02.001.001	3.3.90.39.00	1.000,00			





PREFEITURA MUNICIPAL DE XEXÉU
AV. MÁRIO MELO - CNPJ:12888517/0001-48

Orçamento Programa - Exercício de 2018

Page 47

QUADRO AUXILIAR DE DETALHAMENTO DA DESPESA

Lei, Data:

PODER	03	FUNDS
ORGÃO	06	FUNDO MUNICIPAL DE EDUCAÇÃO - FME
UNIDADE	02	FUNDEB

Aplicação Programada	Proj/Ativ	Finalidade	Categoria	Detalhada	TotalGrupo	Total Categ.	Total Func.
----------------------	-----------	------------	-----------	-----------	------------	--------------	-------------

F.R. - C.A.

TOTAL							20.028.000,00
-------	--	--	--	--	--	--	---------------

Boa noite