

**LEI Nº 303, DE 19 DE DEZEMBRO DE 2018.**

Estima a receita e fixa a despesa do Município para o exercício financeiro de 2019.

**O Prefeito do Município de Xexéu**, Estado de Pernambuco, no uso de suas atribuições constitucionais legais, faz saber que a Câmara Municipal de Vereadores aprovou e eu sanciono a seguinte Lei:

Art. 1º. Esta Lei estima a Receita do Município para o exercício financeiro de 2019 no montante de R\$ 47.416.000,00 (Quarenta e sete milhões, quatrocentos e dezesseis mil reais) e fixa a Despesa em igual valor, compreendendo, nos termos do art. 165 § 5º da Constituição Federal e da Lei Municipal que estabeleceu as diretrizes orçamentárias para 2019:

I - O Orçamento Fiscal, referente aos Poderes do Município, seus fundos, órgãos e entidades da Administração Pública Municipal direta e indireta;

II - o Orçamento da Seguridade Social, abrangendo às entidades e órgãos da Administração direta e indireta, incluídos fundos, responsáveis pela saúde, previdência e assistência social.

Art. 2º. A receita total estimada nos orçamentos fiscal e da seguridade social é de R\$ 47.416.000,00 (Quarenta e sete milhões, quatrocentos e dezesseis mil reais), assim distribuída:

CODIGO		PREVISTO
11	IMPOSTOS, TAXAS E CONTRIBUIÇÕES DE MELHORIA	971.424,70
12	CONTRIBUIÇÕES	40.000,00
13	RECEITA PATRIMONIAL	35.000,00
16	RECEITA DE SERVIÇOS	883.000,00
17	TRANSFERENCIAS CORRENTES	39.682.575,30
19	OUTRAS RECEITAS CORRENTES	103.000,00
24	TRANSFERÊNCIAS DE CAPITAL	5.701.000,00
TOTAL		47.416.000,00

Art. 3º. A receita orçada será realizada mediante a arrecadação dos tributos e demais receitas correntes e de capital, na forma da legislação em vigor, discriminada no Anexo 02 da Lei 4.320/64.

Art. 4º. A Despesa total fixada nos Orçamentos Fiscal e da Seguridade Social, equivalente ao total da Receita, é fixada por função, Poderes e Órgãos, em R\$ 47.416.000,00 (Quarenta e sete milhões, quatrocentos e dezesseis mil reais) e desdobrada nos termos da Lei de Diretrizes Orçamentárias em:

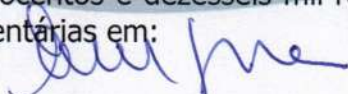

FUNÇÃO	DOTAÇÃO
01 Legislativa	2.162.000,00
04 Administração	5.811.200,00
08 Assistência Social	1.441.100,00
09 Previdência Social	137.000,00
10 Saúde	8.846.000,00
12 Educação	22.038.000,00
13 Cultura	1.184.000,00
15 Urbanismo	2.709.000,00
16 Habitação	20.000,00
17 Saneamento	1.365.000,00
18 Gestão Ambiental	57.000,00
20 Agricultura	205.700,00
25 Energia	152.000,00
26 Transporte	146.000,00
27 Desporto e Lazer	87.000,00
28 Encargos Especiais	633.000,00
99 Reserva de Contingência	422.000,00
<b>TOTAL</b>	<b>47.416.000,00</b>

I - Orçamento Fiscal: R\$ 36.991.900,00 (Trinta e Seis milhões, novecentos e noventa e um mil e novecentos reais);

II - Orçamento da Seguridade Social, no valor de R\$ 10.424.100,00 (Dez milhões, quatrocentos e vinte e quatro mil e cem reais):

a) R\$ 8.846.000,00 (Oito milhões, oitocentos e quarenta e seis mil reais) compreende despesas com saúde;

b) R\$ 1.441.100,00 (Um milhão, quatrocentos e quarenta e um mil e cem reais) são despesas com assistência social;

c) R\$ 137.000,00 (Cento e trinta e sete mil reais) são despesas com previdência social;

Art. 5º - A Despesa Total, fixada por Funções, Sub-funções, Projetos, Atividades e Operações dos Poderes e Órgãos, está discriminada nos Anexos 06 a 09 desta Lei, consoante disposições da Lei Federal nº. 4.320/64 e regulamentações específicas.

Art. 6º. As categorias econômicas e despesas por grupo estão demonstradas de forma analítica, individualizada por órgão, no Anexo 02 e consolidadas no Resumo da Natureza da Despesa.

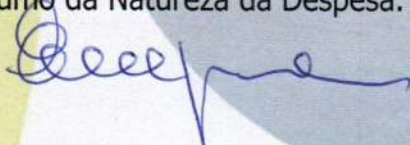

Art. 7º. Fica o Poder Executivo autorizado a abrir créditos adicionais suplementares até o valor correspondente a cinquenta por cento do orçamento fiscal e da seguridade social, com a finalidade de incorporar valores que excedam as previsões constantes desta Lei, mediante a utilização dos recursos permitidos pelo § 1º do art. 43 da Lei nº. 4.320/64, obedecidas às disposições do art. 23 da Lei de Diretrizes Orçamentárias para 2019, excluindo-se do limite citado às suplementações efetuadas para atender as despesas com pessoal e encargos sociais, pagamentos do sistema previdenciário, pagamento do serviço da dívida, pagamento das despesas correntes relativas à operacionalização do Sistema Único de Saúde e do Sistema Municipal de Ensino, transferências de fundos ao Poder Legislativo, despesas vinculadas a convênios, bem como sua contrapartida, incorporação de saldos financeiros, apurados em 31 de dezembro de 2018, do excesso de arrecadação de recursos vinculados a fundos especiais e ao FUNDEB, quando se configurar receitas do exercício superior às previsões de despesas fixadas nesta Lei.

Art. 8º. As alterações ou inclusões de modalidade de aplicação, bem como as permutas de fontes de recursos, nos grupos de despesas não constituem créditos adicionais ao Orçamento.

Parágrafo Único. Para efeito de execução orçamentária, o remanejamento e a transferência de recursos de um elemento de despesa para outro, dentro da mesma unidade, será feita por Decreto, desde que não altere o valor fixado nos anexos desta Lei para a referida unidade orçamentária.

Art. 9º. Os recursos de reserva de contingência serão destinados ao atendimento de passivos contingentes e outros riscos e eventos fiscais imprevistos, obtenção de resultado primário positivo, e como fonte de recursos para abertura de créditos adicionais, sem onerar o limite autorizado no caput deste artigo.

Art. 10. A utilização de dotações com origem de recursos em convênios ou operações de crédito fica condicionada à celebração dos instrumentos.

Art. 11. O Chefe do Poder Executivo, no âmbito deste Poder, poderá adotar parâmetros para utilização das dotações, de forma a compatibilizar as despesas à efetiva realização das receitas, para garantir as metas de resultado estabelecidas na Lei de Diretrizes Orçamentárias, consoante legislação específica.

Art. 12. Fica o Poder Executivo autorizado a realizar operações de crédito por antecipação de receita, com a finalidade de manter o equilíbrio orçamentário-financeiro do Município, nos termos da legislação pertinente e das normas e disposições do Banco Central do Brasil e da Secretaria do Tesouro Nacional, aplicáveis à matéria.

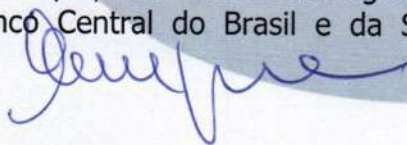

Art. 13. O Poder Executivo fica ainda autorizado a contratar e oferecer garantias a empréstimos voltados para a modernização administrativa e tributária, bem como a execução de programas de habitação e saneamento, respeitados os limites da Lei Complementar nº. 101/2000, de Resoluções do Senado Federal e disposições da legislação pertinente.

Art. 14 - A presente Lei entra em vigor na data de sua publicação, contando-se seus efeitos a partir do dia 02 Janeiro de 2019.

Art. 15 - Revogam-se as disposições em contrário.

Gabinete do Prefeito, 19 de dezembro de 2018.

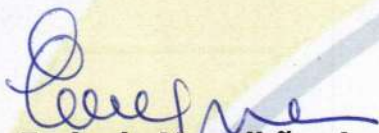

**Eudo de Magalhães Lyra**  
- Prefeito -



# PREFEITURA MUNICIPAL DE XEXÉU

AV. MÁRIO MELO

12888517/0001-48

Exercício: 2019

## RECEITA PREVISTA

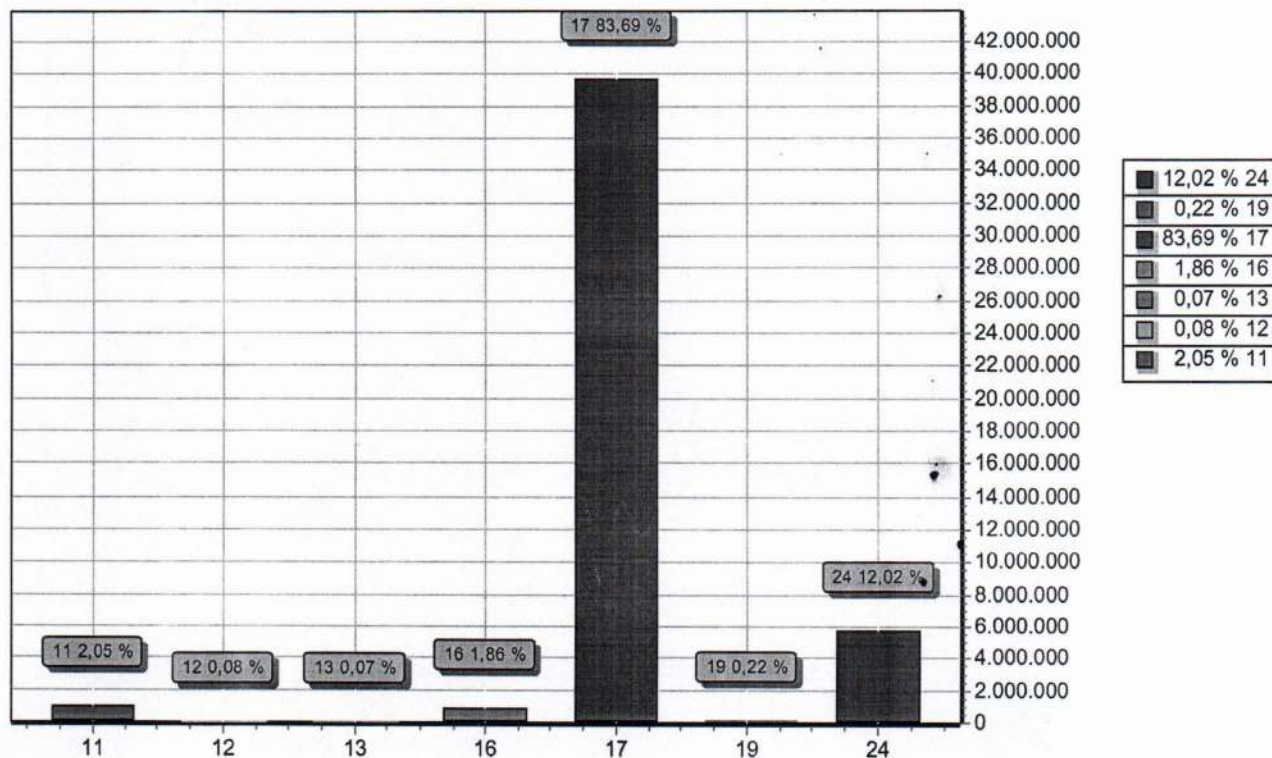

CODIGO		PREVISTO
11	IMPOSTOS, TAXAS E CONTRIBUIÇÕES DE MELHORIA	971.424,70
12	CONTRIBUIÇÕES	40.000,00
13	RECEITA PATRIMONIAL	35.000,00
16	RECEITA DE SERVIÇOS	883.000,00
17	TRANSFERÊNCIAS CORRENTES	39.682.575,30
19	OUTRAS RECEITAS CORRENTES	103.000,00
24	TRANSFERÊNCIAS DE CAPITAL	5.701.000,00
TOTAL		47.416.000,00

*[Handwritten signature]*



# PREFEITURA MUNICIPAL DE XEXÉU

AV. MÁRIO MELO

12888517/0001-48

Exercício: 2019

## DESPESA ORÇADA POR FUNÇÃO

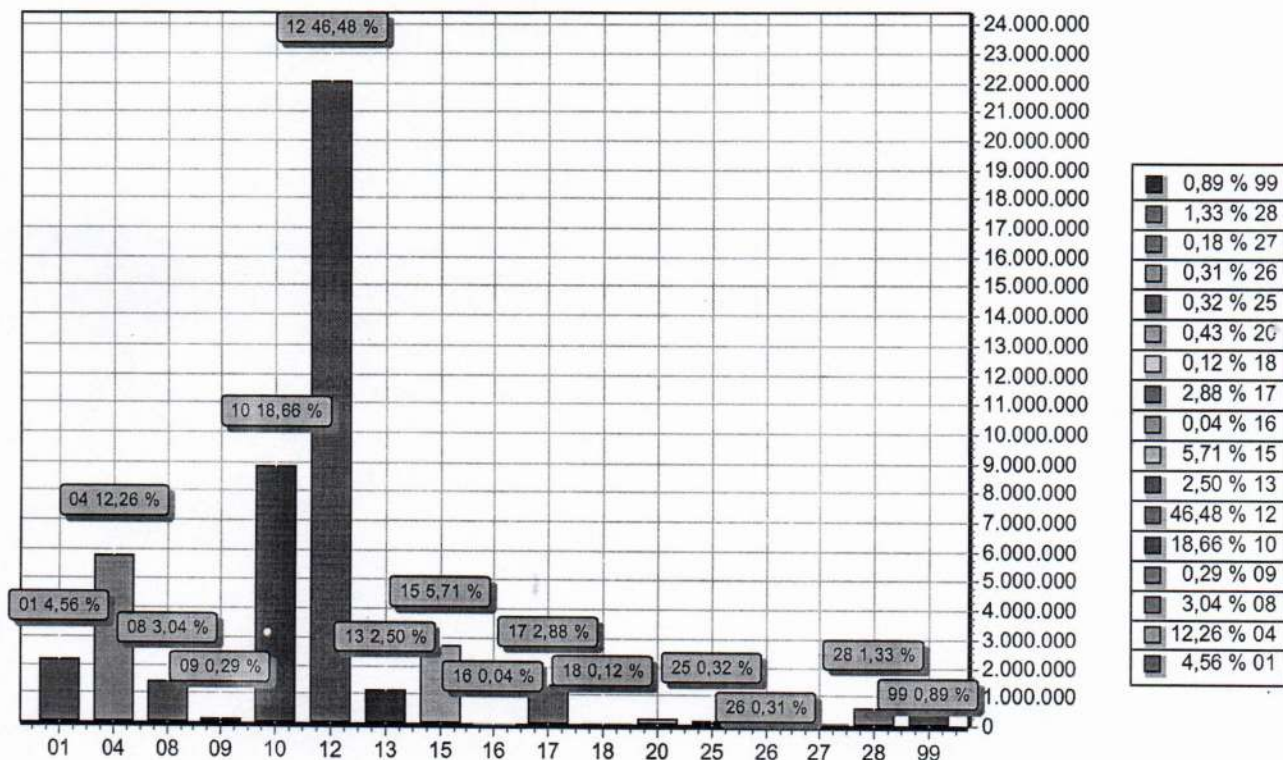

FUNÇÃO	DOTAÇÃO
01 - Legislativa	2.162.000,00
04 - Administração	5.811.200,00
08 - Assistência Social	1.441.100,00
09 - Previdência Social	137.000,00
10 - Saúde	8.846.000,00
12 - Educação	22.038.000,00
13 - Cultura	1.184.000,00
15 - Urbanismo	2.709.000,00
16 - Habitação	20.000,00
17 - Saneamento	1.365.000,00
18 - Gestão Ambiental	57.000,00
20 - Agricultura	205.700,00
25 - Energia	152.000,00
26 - Transporte	146.000,00
27 - Desporto e Lazer	87.000,00
28 - Encargos Especiais	633.000,00
99 - Reserva de Contingência	422.000,00
<b>TOTAL</b>	<b>47.416.000,00</b>

*Beepne*



# PREFEITURA MUNICIPAL DE XEXÉU

AV. MÁRIO MELO

12888517/0001-48

Exercício: 2019

## DESPESA ORÇADA POR GRUPO

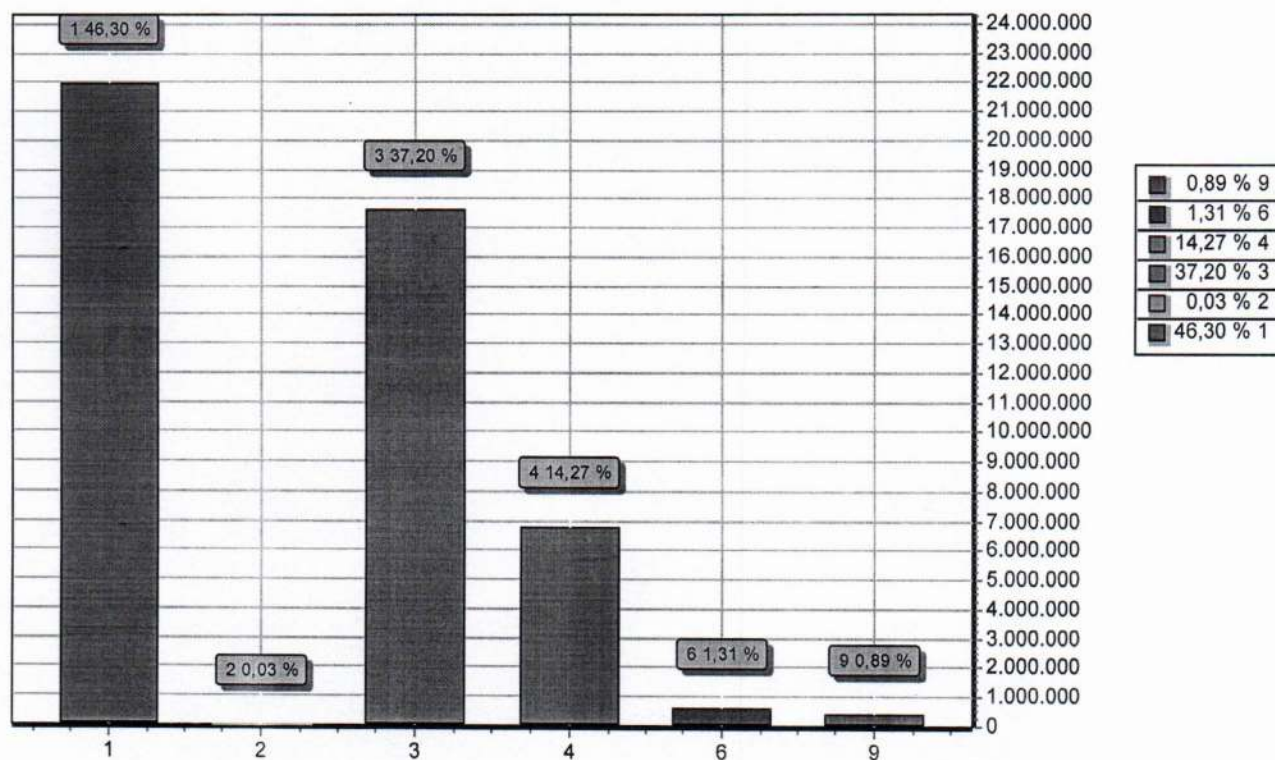

GRUPO		DOTAÇÃO
1	PESSOAL E ENCARGOS SOCIAIS	21.954.400,00
2	JUROS E ENCARGOS DA DÍVIDA	12.000,00
3	OUTRAS DESPESAS CORRENTES	17.639.200,00
4	INVESTIMENTOS	6.768.400,00
6	AMORTIZAÇÃO DA DÍVIDA	620.000,00
9	RESERVA DE CONTINGÊNCIA	422.000,00
TOTAL		47.416.000,00

*Boelme*



PREFEITURA MUNICIPAL DE XEXÉU  
AV. MÁRIO MELO - CNPJ:12888517/0001-48

Orçamento Programa - Exercício de 2019

TABELA EXPLICATIVA - LEGISLAÇÃO DA RECEITA

(Inc. III, § 1º, Art.2º)

Codigo	Discriminação	Legislacao
1000.00.0.0.00	RECEITAS CORRENTES	
1100.00.0.0.00	IMPOSTOS, TAXAS E CONTRIBUIÇÕES DE MELHORIA	
1110.00.0.0.00	IMPOSTOS	
1113.00.0.0.00	IMPOSTOS SOBRE A RENDA E PROVENTOS DE QUALQUER NATUREZA	
1113.03.0.0.00	IMPOSTO SOBRE A RENDA - RETIDO NA FONTE	
1113.03.1.0.00	IMPOSTO SOBRE A RENDA - RETIDO NA FONTE - TRABALHO	
1113.03.1.1.01	IMPOSTO DE RENDA RETIDO NA FONTE SOBRE OS RENDIMENTOS DO TRA	Código Tributário Municipal
1113.03.1.1.02	IMPOSTO DE RENDA RETIDO NA FONTE - EDUCAÇÃO	Código Tributário Municipal
1113.03.1.1.03	IMPOSTO DE RENDA RETIDO NA FONTE - SAÚDE	Código Tributário Municipal
1113.03.4.0.00	IMPOSTO SOBRE A RENDA - RETIDO NA FONTE - OUTROS RENDIMENTOS	
1113.03.4.1.01	IMPOSTO SOBRE A RENDA - RETIDO NA FONTE - OUTROS RENDIMENTOS	Legislação Especifica
1113.03.4.1.02	IMPOSTO SOBRE A RENDA RETIDO NA FONTE -OUTROS- EDUCAÇÃO	Código Tributário Municipal
1113.03.4.1.03	IMPOSTO SOBRE A RENDA RETIDO NA FONTE -OUTROS- SAÚDE	Código Tributário Municipal
1118.00.0.0.00	IMPOSTOS ESPECÍFICOS DE ESTADOS, DF E MUNICÍPIOS	
1118.01.0.0.00	IMPOSTOS SOBRE O PATRIMÔNIO PARA ESTADOS/DF/MUNICÍPIOS	
1118.01.1.0.00	IMPOSTO SOBRE A PROPRIEDADE PREDIAL E TERRITORIAL URBANA	
1118.01.1.1.01	IMPOSTO SOBRE A PROPRIEDADE E TERRITORIAL URBANA	Código Tributário Municipal
1118.01.1.1.02	IPTU - EDUCAÇÃO	Código Tributário Municipal
1118.01.1.1.03	IPTU - SAÚDE	Código Tributário Municipal
1118.01.1.2.01	MULTAS E JUROS DE MORA DO IMPOSTO SOBRE PROPRIEDADE PREDIAL	Código Tributário Municipal
1118.01.1.2.02	MULTAS E JUROS IPTU - EDUCAÇÃO	Código Tributário Municipal
1118.01.1.2.03	MULTAS E JUROS IPTU - SAÚDE	Código Tributário Municipal
1118.01.1.3.01	IMPOSTO DÍVIDA ATIVA - IPTU	Código Tributário Municipal
1118.01.1.3.02	IMPOSTO DÍVIDA ATIVA - IPTU - EDUCAÇÃO	Legislação Tributaria Municipal
1118.01.1.3.03	IMPOSTO DÍVIDA ATIVA - IPTU - SAÚDE	Legislação Tributaria Municipal
1118.01.1.4.01	MULTAS E JUROS DE MORA DA DÍVIDA ATIVA IMPOSTO SOBRE A PROPR	Código Tributário Municipal
1118.01.1.4.02	MULTAS E JUROS - DÍVIDA ATIVA - IPTU - EDUCAÇÃO	Código Tributário Municipal
1118.01.1.4.03	MULTAS E JUROS - DÍVIDA ATIVA - IPTU - SAÚDE	Código Tributário Municipal
1118.01.4.0.00	IMPOSTO SOBRE TRANSMISSÃO "INTER VIVOS" DE BENS IMÓVEIS E DE	
1118.01.4.1.01	IMP. SOBRE TRAN. "INTER VIVOS" DE BENS IMÓVEIS E DE DIREITO	Código Tributário Municipal
1118.01.4.1.02	IMPOSTO SOBRE TRANSMISSÃO ITBI - EDUCAÇÃO	Código Tributário Municipal
1118.01.4.1.03	IMPOSTO SOBRE TRANSMISSÃO ITBI - SAÚDE	Código Tributário Municipal
1118.01.4.2.01	MULTAS E JUROS IMPOSTO SOBRE TRANSMISSÃO "INTER VIVOS"	Código Tributário Municipal
1118.01.4.2.02	MULTAS E JUROS IMPOSTO SOBRE TRANSMISSÃO ITBI - EDUCAÇÃO	Código Tributário Municipal
1118.01.4.2.03	MULTAS E JUROS IMPOSTO SOBRE TRANSMISSÃO ITBI - SAÚDE	Código Tributário Municipal
1118.01.4.4.01	MULTAS E JUROS DE MORA DA DÍVIDA ATIVA DO IMPOSTO SOBRE A TR	Código Tributário Municipal
1118.01.4.4.02	MULTAS E JUROS DÍVIDA ATIVA - IMPOSTO ITBI - EDUCAÇÃO	Código Tributário Municipal

*Dea V*



PREFEITURA MUNICIPAL DE XEXÉU  
AV. MÁRIO MELO - CNPJ:12888517/0001-48

Orçamento Programa - Exercício de 2019

TABELA EXPLICATIVA - LEGISLAÇÃO DA RECEITA

(Inc. III, § 1º, Art.2º)

Código	Discriminação	Legislação
1118.01.4.4.03	MULTAS E JUROS DÍVIDA ATIVA - IMPOSTO ITBI - SAÚDE	Código Tributário Municipal
1118.02.0.0.00	IMPOSTOS SOBRE A PRODUÇÃO, CIRCULAÇÃO DE MERCADORIAS E SERVIÇOS	
1118.02.3.0.00	IMPOSTO SOBRE SERVIÇOS DE QUALQUER NATUREZA	
1118.02.3.1.01	IMPOSTO SOBRE SERVIÇOS DE QUALQUER NATUREZA - ISSQN	Código Tributário Municipal
1118.02.3.1.02	IMPOSTO SOBRE SERVIÇOS DE QUALQUER NATUREZA - EDUCAÇÃO	Código Tributário Municipal
1118.02.3.1.03	IMPOSTO SOBRE SERVIÇOS DE QUALQUER NATUREZA - SAÚDE	Código Tributário Municipal
1118.02.3.2.01	MULTAS E JUROS DE MORA DO IMPOSTO ISS	Código Tributário Municipal
1118.02.3.2.02	MULTAS E JUROS DE MORA DO IMPOSTO ISS - EDUCAÇÃO	Código Tributário Municipal
1118.02.3.2.03	MULTAS E JUROS DE MORA DO IMPOSTO ISS - SAÚDE	Código Tributário Municipal
1118.02.3.4.01	MULTAS E JUROS DE MORA DA DÍVIDA DO ISS	Código Tributário Municipal
1118.02.3.4.02	MULTAS E JUROS DA DÍVIDA ATIVA ISS - EDUCAÇÃO	Código Tributário Municipal
1118.02.3.4.03	MULTAS E JUROS DA DÍVIDA ATIVA ISS - SAÚDE	Código Tributário Municipal
1120.00.0.0.00	TAXAS	
1121.00.0.0.00	TAXAS PELO EXERCÍCIO DO PODER DE POLÍCIA	
1121.01.0.0.00	TAXAS DE INSPEÇÃO, CONTROLE E FISCALIZAÇÃO	
1121.01.1.0.00	TAXAS DE INSPEÇÃO, CONTROLE E FISCALIZAÇÃO	
1121.01.1.1.01	TAXAS DE FISCALIZAÇÃO DE VIGILÂNCIA SANITÁRIA	Código Tributário Municipal
1121.01.1.1.02	TAXAS DE LICENÇA PARA FUNCIONAMENTO DE ESTABELECIMENTO COMER	Código Tributário Municipal
1121.01.1.1.03	TAXAS DE PUBLICIDADE COMERCIAL	Código Tributário Municipal
1121.01.1.1.04	TAXAS DE APREENSÃO E DEPÓSITO	Código Tributário Municipal
1121.01.1.1.05	TAXAS DE FUNCIONAMENTO DE ESTABELECIMENTO EM HORÁRIO ESPECIAL	Código Tributário Municipal
1121.01.1.1.06	TAXAS DE LICENÇA PARA EXECUÇÃO DE OBRAS	Código Tributário Municipal
1121.01.1.1.07	TAXAS DE UTILIZAÇÃO DE ÁREA DE DOMÍNIO PÚBLICO	Código Tributário Municipal
1121.01.1.1.99	OUTRAS TAXAS PELO EXERCÍCIO DO PODER DE POLÍCIA	Código Tributário Municipal
1122.00.0.0.00	TAXAS PELA PRESTAÇÃO DE SERVIÇOS	
1122.01.0.0.00	TAXAS PELA PRESTAÇÃO DE SERVIÇOS	
1122.01.1.0.00	TAXAS PELA PRESTAÇÃO DE SERVIÇOS	
1122.01.1.1.01	TAXAS DE SERVIÇOS CADASTRALS	Código Tributário Municipal
1122.01.1.1.02	TAXA DE CEMITÉRIO	Código Tributário Municipal
1122.01.1.1.03	OUTRAS TAXAS PELA PRESTAÇÃO DE SERVIÇOS	Código Tributário Municipal
1122.01.1.1.04	TAXAS DE MATADOUROS	Código Tributário Municipal
1122.01.1.1.05	TAXAS DE LIMPEZA PÚBLICA	Código Tributário Municipal
1200.00.0.0.00	CONTRIBUIÇÕES	
1220.00.0.0.00	CONTRIBUIÇÕES ECONÔMICAS	
1220.99.0.0.00	OUTRAS CONTRIBUIÇÕES ECONÔMICAS	
1220.99.1.0.00	OUTRAS CONTRIBUIÇÕES ECONÔMICAS	

Código Tributário Municipal

**PREFEITURA MUNICIPAL DE XEXÉU**  
 AV. MÁRIO MELO - CNPJ:12888517/0001-48  
 Orçamento Programa - Exercício de 2019  
**TABELA EXPLICATIVA - LEGISLAÇÃO DA RECEITA**  
 (Inc. III, § 1º, Art.2º)

Código	Discriminação	Legislação
1220.99.1.1.01	OUTRAS CONTRIBUIÇÕES ECONÔMICAS - ILUMINAÇÃO PÚBLICA	
1300.00.0.0.00	RECEITA PATRIMONIAL	
1310.00.0.0.00	EXPLORAÇÃO DO PATRIMÔNIO IMOBILIÁRIO DO ESTADO	
1310.01.0.0.00	ALUGUÉIS, ARRENDAMENTOS, FOROS, LAUDÉMIOS, TARIFAS DE OCUPAÇ	
1310.01.1.0.00	ALUGUÉIS E ARRENDAMENTOS	
1310.01.1.1.01	ALUGUÉIS DE IMÓVEIS URBANOS	Código Tributário Municipal
1320.00.0.0.00	VALORES MOBILIÁRIOS	
1321.00.0.0.00	JUROS E CORREÇÕES MONETÁRIAS	
1321.00.1.0.00	REMUNERAÇÃO DE DEPÓSITOS BANCÁRIOS	
1321.00.1.1.00	REMUNERAÇÃO DE DEPÓSITOS BANCÁRIOS-PRINCIPAL	Art. 164 § 3º da CF/88 e art. 11 § 1º da Lei 4.320/64.
1321.00.1.1.01	Rec Remuner de Depósitos de Recursos Vinculados - PM	Art. 164 § 3º da CF/88 e art. 11 § 1º da Lei 4.320/64.
1321.00.1.1.06	REMUNERAÇÃO DE DEPÓSITOS BANCÁRIOS - FUNDEB 60%	
1600.00.0.0.00	RECEITA DE SERVIÇOS	
1690.00.0.0.00	OUTROS SERVIÇOS	
1690.99.0.0.00	OUTROS SERVIÇOS	
1690.99.1.0.00	OUTROS SERVIÇOS	
1690.99.1.1.01	TARIFA DE ÁGUA	Legislação Específica
1690.99.1.1.02	EXPEDIENTE	Legislação Específica
1690.99.1.1.03	AFERIÇÃO DE HIDRÔMETRO	Legislação Específica
1690.99.1.1.04	RECEITA DE ENCARGOS DIÁRIOS - SAAE	Legislação Específica
1690.99.1.1.05	SERVIÇOS RELIGAMENTO DOS CORTES	Legislação Específica
1690.99.1.1.06	RECEITAS PROVENIENTES DE NOVAS LIGAÇÕES	Legislação Específica
1700.00.0.0.00	TRANSFERÊNCIAS CORRENTES	
1710.00.0.0.00	TRANSFERÊNCIAS DA UNIÃO E SUAS ENTIDADES	
1718.00.0.0.00	TRANSFERÊNCIAS DA UNIÃO - ESPECÍFICAS DE ESTADOS, DF E MUNIC	
1718.01.0.0.00	PARTICIPAÇÃO NA RECEITA DA UNIÃO	
1718.01.2.0.00	COTA-PARTE DO FUNDO DE PARTICIPAÇÃO DOS MUNICÍPIOS - COTA ME	
1718.01.2.1.00	COTA-PARTE DO FUNDO DE PARTICIPAÇÃO DOS MUNICÍPIOS - COTA ME	Art. 159, I, b, da Constituição Federal
1718.01.2.1.01	COTA-PARTE DO FPM - EDUCAÇÃO	Legislação Tributária Municipal
1718.01.2.1.02	COTA-PARTE DO FPM - SAÚDE	Legislação Tributária Municipal
1718.01.3.0.00	COTA-PARTE DO FUNDO DE PARTICIPAÇÃO DO MUNICÍPIOS - 1% COTA	
1718.01.3.1.00	COTA-PARTE DO FUNDO DE PARTICIPAÇÃO DO MUNICÍPIOS - 1% COTA	Art. 159, I, b, da Constituição Federal
1718.01.3.1.01	COTA-PARTE DO FPM 1% DEZEMBRO - EDUCAÇÃO	
1718.01.4.0.00	COTA-PARTE DO FUNDO DE PARTICIPAÇÃO DOS MUNICÍPIOS - 1% COTA	
1718.01.4.1.00	COTA-PARTE DO FUNDO DE PARTICIPAÇÃO DOS MUNICÍPIOS - 1% COTA	Art. 159, I, b, da Constituição Federal
1718.01.4.1.01	COTA-PARTE DO FPM 1% JULHO - EDUCAÇÃO	Art. 159, I, b, da Constituição Federal

**PREFEITURA MUNICIPAL DE XEXÉU**  
 AV. MÁRIO MELO - CNPJ:12888517/0001-48

Orçamento Programa - Exercício de 2019

**TABELA EXPLICATIVA - LEGISLAÇÃO DA RECEITA**

(Inc. III, § 1º, Art.2º)

Código	Discriminação	Legislação
1718.01.5.0.00	COTA-PARTE DO IMPOSTO SOBRE A PROPRIEDADE TERRITORIAL RURAL	
1718.01.5.1.00	COTA-PARTE DO IMPOSTO SOBRE A PROPRIEDADE TERRITORIAL RURAL-	Art. 158, II, da Constituição Federal
1718.01.5.1.01	COTA-PARTE DO IMPOSTO ITR - EDUCAÇÃO	Legislação Tributaria Municipal
1718.01.5.1.02	COTA-PARTE DO IMPOSTO ITR - SAÚDE	Legislação Tributaria Municipal
1718.02.0.0.00	TRANSFERÊNCIA DA COMPENSAÇÃO FINANCEIRA PELA EXPLORAÇÃO DE R	
1718.02.6.0.00	COTA-PARTE DO FUNDO ESPECIAL DO PETRÓLEO - FEP	
1718.02.6.1.00	COTA-PARTE DO FUNDO ESPECIAL DO PETRÓLEO - FEP-PRINCIPAL	Legislação Especifica
1718.03.0.0.00	TRANSFERÊNCIA DE RECURSOS DO SISTEMA ÚNICO DE SAÚDE - SUS -	
1718.03.1.0.00	TRANSFERÊNCIA DE RECURSOS DO SUS - ATENÇÃO BÁSICA	
1718.03.1.1.01	ATENÇÃO BÁSICA - PAB FIXO	Leis Federais 8080/90 e 8142/90 e Decreto 1232/94
1718.03.1.1.02	AGENTES COMUNITÁRIOS DE SAÚDE - PACS	Leis Federais 8080/90 e 8142/90 e Decreto 1232/94
1718.03.1.1.03	PROGRAMA SAÚDE DA FAMÍLIA - PSF	Leis Federais 8080/90 e 8142/90 e Decreto 1232/94
1718.03.1.1.04	PROGRAMA SAÚDE BUCAL	Leis Federais 8080/90 e 8142/90 e Decreto 1232/94
1718.03.1.1.05	PROGRAMA DE MELHORIA DO ACESSO E DA QUALIDADE	Leis Federais 8080/90 e 8142/90 e Decreto 1232/94
1718.03.1.1.06	ATENÇÃO DE MÉDIA E ALTA COMPLEXIDADE AMBULATORIAL E HOSPITAL	Leis Federais 8080/90 e 8142/90 e Decreto 1232/94
1718.03.1.1.07	SAMU	Leis Federais 8080/90 e 8142/90 e Decreto 1232/94
1718.03.1.1.08	CEO - CENTRO DE ESPECIALIDADES ODONTOLÓGICAS	Leis Federais 8080/90 e 8142/90 e Decreto 1232/94
1718.03.1.1.09	VIGILÂNCIA EM SAÚDE	Leis Federais 8080/90 e 8142/90 e Decreto 1232/94
1718.03.1.1.10	VIGILÂNCIA SANITÁRIA	Leis Federais 8080/90 e 8142/90 e Decreto 1232/94
1718.03.1.1.11	TESTE RÁPIDO DE GRAVIDEZ	Leis Federais 8080/90 e 8142/90 e Decreto 1232/94
1718.03.1.1.12	NÚCLEO DE APOIO A SAÚDE DA FAMÍLIA - NASF	Leis Federais 8080/90 e 8142/90 e Decreto 1232/94
1718.03.1.1.13	ASSISTÊNCIA FARMACÉUTICA	Leis Federais 8080/90 e 8142/90 e Decreto 1232/94
1718.03.9.0.00	TRANSFERÊNCIA DE RECURSOS DO SUS - OUTROS PROGRAMAS FINANCIA	
1718.03.9.1.01	TRANSFERÊNCIA DE RECURSOS DO SUS - OUTROS PROGRAMAS FINANCIA	
1718.04.0.0.00	TRANSFERÊNCIAS DE RECURSOS DO SISTEMA ÚNICO DE SAÚDE - SUS -	
1718.04.1.0.00	TRANSFERÊNCIAS DE RECURSOS DO SISTEMA ÚNICO DE SAÚDE - SUS D	
1718.04.1.1.01	PROGRAMA PAIF	Lei Federal nº 8742/93
1718.04.1.1.02	SERVIÇO DE CONVIVÊNCIA E FORTALECIMENTO DE VÍNCULOS - SCFV	Lei Federal nº 8742/93
1718.04.1.1.03	CRAS-CENTRO DE REFERÊNCIA DE ASSISTENCIA SOCIAL	Lei Federal nº 8742/93
1718.04.1.1.04	IGD - SUAS	Lei Federal nº 8742/93
1718.04.1.1.05	PROGRAMA DE BENEFÍCIOS DE PRESTAÇÃO DE CONTINUADA - BCP	Lei Federal nº 8742/93
1718.04.1.1.06	PRIMEIRA INFANCIA NO SUAS - CRIANÇA FELIZ	Lei Federal nº 8742/93
1718.04.1.1.07	PROGRAMA CREAS	Lei Federal nº 8742/93
1718.04.1.1.08	IGDBF - ÍNDICE DE GESTÃO DESCENTRALIZADA	Lei Federal nº 8742/93
1718.04.1.1.09	BPC NA ESCOLA	Lei Federal nº 8742/93
1718.05.0.0.00	TRANSFERÊNCIAS DE RECURSOS DO FUNDO NACIONAL DO DESENVOLVIME	
1718.05.1.0.00	TRANSFERÊNCIAS DO SALÁRIO-EDUCAÇÃO	

**TABELA EXPLICATIVA - LEGISLAÇÃO DA RECEITA**  
(Inc. III, § 1º, Art.2º)

Código	Discriminação	Legislação
1718.05.1.1.00	TRANSFERÊNCIAS DO SALÁRIO-EDUCAÇÃO-PRINCIPAL	Leis Federais nº 9.766/98 e nº 10.832/03.
1718.05.2.0.00	TRANSFERÊNCIAS DIRETAS DO FNDE REFERENTES AO PROGRAMA DINHEI	Lei Federal 9533/97 e Medida Provisória 2178-36/01.
1718.05.2.1.00	TRANSFERÊNCIAS DIRETAS DO FNDE REFERENTES AO PROGRAMA DINHEI	
1718.05.3.0.00	TRANSFERÊNCIAS DIRETAS DO FNDE REFERENTES AO PROGRAMA NAÇION	
1718.05.3.1.01	P.N.A.E. - ENSINO FUNDAMENTAL	Leis Federais nº 9.766/98 e nº 10.832/03.
1718.05.3.1.02	P.N.A.E. - CRECHE	Leis Federais nº 9.766/98 e nº 10.832/03.
1718.05.3.1.03	P.N.A.E. - EJA	Leis Federais nº 9.766/98 e nº 10.832/03.
1718.05.3.1.04	P.N.A.E. - MAIS EDUCAÇÃO FUNDAMENTAL	Leis Federais nº 9.766/98 e nº 10.832/03.
1718.05.3.1.05	P.N.A.E. - PRÉ ESCOLAR	Leis Federais nº 9.766/98 e nº 10.832/03.
1718.05.4.0.00	TRANSFERÊNCIAS DIRETAS DO FNDE REFERENTES AO PROGRAMA NAÇION	
1718.05.4.1.01	P.N.A.T.E - ESCOLAR FUNDAMENTAL	Leis Federais nº 9.766/98 e nº 10.832/03.
1718.05.4.1.02	P.N.A.T.E - ESCOLAR MÉDIO	Leis Federais nº 9.766/98 e nº 10.832/03.
1718.05.4.1.03	P.N.A.T.E - ESCOLAR INFANTIL	Leis Federais nº 9.766/98 e nº 10.832/03.
1718.06.0.0.00	TRANSFERÊNCIA FINANCEIRA DO ICMS - DESONERAÇÃO - L.C. Nº 87/	
1718.06.1.0.00	TRANSFERÊNCIA FINANCEIRA DO ICMS - DESONERAÇÃO - L.C. Nº 87/	
1718.06.1.1.00	TRANSFERÊNCIA FINANCEIRA DO ICMS - DESONERAÇÃO - L.C. Nº 87/	Legislação Específica
1718.06.1.1.01	TRANSFERÊNCIA DO ICMS - DESONERAÇÃO - L.C. Nº 87 - EDUCAÇÃO	Legislação Tributaria Municipal
1718.06.1.1.02	TRANSFERÊNCIA DO ICMS - DESONERAÇÃO - L.C. Nº 87 - SAÚDE	Código Tributário Municipal
1718.09.0.0.00	TRANSFERÊNCIAS DE RECURSOS DE COMPLEMENTAÇÃO DA UNIÃO AO FUN	
1718.09.1.0.00	TRANSFERÊNCIAS DE RECURSOS DA COMPLEMENTAÇÃO DA UNIÃO AO FUN	
1718.09.1.1.01	TRANSF. DE RECURSOS DA COMPLEMENTAÇÃO DA UNIÃO AO FUNDEB 60%	Leis Federais nº 9.424/96 e nº 11.494/07.
1718.09.1.1.02	TRANSF. DE REC. DA COMPLEM. DA UNIÃO AO FUNDEB - FUNDEB 40%	Leis Federais nº 9.424/96 e nº 11.494/07.
1718.99.0.0.00	OUTRAS TRANSFERÊNCIAS DA UNIÃO	
1718.99.1.0.00	OUTRAS TRANSFERÊNCIAS DA UNIÃO	
1718.99.1.1.01	SNA - SIMPLES NACIONAL	Legislação Específica
1718.99.1.1.02	COTA-PARTE DA CONTRIBUIÇÃO DE INTERVENÇÃO NO DOMÍNIO ECONÔMI	Legislação Específica
1718.99.1.1.03	APOIO FINANCEIRO MUNICIPAL - AFM - SAÚDE	
1718.99.1.1.04	APOIO FINANCEIRO MUNICIPAL - AFM - FMAS	
1718.99.1.1.05	APOIO FINANCEIRO MUNICIPAL - AFM - EDUCAÇÃO	
1720.00.0.0.00	TRANSFERÊNCIAS DOS ESTADOS E DO DISTRITO FEDERAL E DE SUAS E	
1728.00.0.0.00	TRANSFERÊNCIAS DOS ESTADOS - ESPECÍFICAS DE ESTADOS, DF E MU	
1728.01.0.0.00	PARTICIPAÇÃO NA RECEITA DOS ESTADOS	
1728.01.1.0.00	COTA-PARTE DO ICMS	
1728.01.1.1.00	COTA-PARTE DO ICMS-PRINCIPAL	
1728.01.1.1.01	COTA-PARTE DO ICMS - EDUCAÇÃO	
1728.01.1.1.02	COTA-PARTE DO ICMS - SAÚDE	
1728.01.2.0.00	COTA-PARTE DO IPVA	

Art. 158, IV - Constituição Federal  
 Código Tributário Municipal  
 Código Tributário Municipal



**PREFEITURA MUNICIPAL DE XEXÉU**  
 AV. MÁRIO MELO - CNPJ:12888517/0001-48

Orçamento Programa - Exercício de 2019

**TABELA EXPLICATIVA - LEGISLAÇÃO DA RECEITA**  
 (Inc. III, § 1º, Art.2º)

Código	Discriminação	Legislação
1728.01.2.1.00	COTA-PARTE DO IPVA-PRINCIPAL	Art. 158, III - Constituição Federal
1728.01.2.1.01	COTA-PARTE DO IPVA - EDUCAÇÃO	Código Tributário Municipal
1728.01.2.1.02	COTA-PARTE DO IPVA - SAÚDE	Código Tributário Municipal
1728.01.3.0.00	COTA-PARTE DO IPI - MUNICIPIOS	
1728.01.3.1.00	COTA-PARTE DO IPI - MUNICIPIOS-PRINCIPAL	Lei Complementar Federal nº 61/89, Lei Federal 8.016/90
1728.01.3.1.01	COTA-PARTE DO IPI - MUNICIPIOS - EDUCAÇÃO	Código Tributário Municipal
1728.01.3.1.02	COTA-PARTE DO IPI - MUNICIPIOS - SAÚDE	Código Tributário Municipal
1728.01.4.0.00	COTA-PARTE DA CONTRIBUIÇÃO DE INTERVENÇÃO NO DOMÍNIO ECONÔMI	
1728.01.4.1.00	COTA-PARTE DA CONTRIBUIÇÃO DE INTERVENÇÃO NO DOMÍNIO ECONÔMI	Legislação Específica
1728.01.5.0.00	OUTRAS PARTICIPAÇÕES NA RECEITA DOS ESTADOS	
1728.01.5.1.00	OUTRAS PARTICIPAÇÕES NA RECEITA DOS ESTADOS-PRINCIPAL	Legislação Específica
1728.03.0.0.00	TRANSFERÊNCIA DE RECURSOS DO ESTADO PARA PROGRAMAS DE SAÚDE	
1728.03.1.0.00	TRANSFERÊNCIA DE RECURSOS DO ESTADO PARA PROGRAMAS DE SAÚDE	
1728.03.1.1.01	TRANSFERÊNCIA DE RECURSOS DO ESTADO - PAB ESTADO	
1728.99.0.0.00	OUTRAS TRANSFERÊNCIAS DOS ESTADOS	
1728.99.1.0.00	OUTRAS TRANSFERÊNCIAS DOS ESTADOS	
1728.99.1.1.01	OUTRAS TRANSFERÊNCIAS DOS ESTADOS - TRAN	Legislação Específica
1750.00.0.0.00	TRANSFERÊNCIAS DE OUTRAS INSTITUIÇÕES PÚBLICAS	
1758.00.0.0.00	TRANSFERÊNCIAS DE OUTRAS INSTITUIÇÕES PÚBLICAS - ESPECÍFICAS	
1758.01.0.0.00	TRANSFERÊNCIAS DE RECURSOS DO FUNDO DE MANUTENÇÃO E DESENVOL	
1758.01.1.0.00	TRANSFERÊNCIAS DE RECURSOS DO FUNDO DE MANUTENÇÃO E DESENVOL	
1758.01.1.1.01	TRANSFERÊNCIAS FUNDEB 60%	Leis Federais nº 9.424/96 e nº 11.494/07.
1758.01.1.1.02	TRANSFERÊNCIAS FUNDEB 40%	Leis Federais nº 9.424/96 e nº 11.494/07.
1900.00.0.0.00	OUTRAS RECEITAS CORRENTES	
1920.00.0.0.00	INDENIZAÇÕES, RESTITUIÇÕES E RESSARCIMENTOS	
1921.00.0.0.00	INDENIZAÇÕES	
1921.99.0.0.00	OUTRAS INDENIZAÇÕES	
1921.99.1.0.00	OUTRAS INDENIZAÇÕES	
1921.99.1.1.01	OUTRAS INDENIZAÇÕES - PREFEITURA	Código Tributário Municipal
1922.00.0.0.00	RESTITUIÇÕES	
1922.99.0.0.00	OUTRAS RESTITUIÇÕES	
1922.99.1.0.00	OUTRAS RESTITUIÇÕES	
1922.99.1.1.01	OUTRAS RESTITUIÇÕES - SAAE	Código Tributário Municipal
1922.99.1.1.02	OUTRAS RESTITUIÇÕES - PREFEITURA	Código Tributário Municipal

*Dee Jme*

**PREFEITURA MUNICIPAL DE XEXÉU**  
 AV. MÁRIO MELO - CNPJ:12888517/0001-48  
 Orçamento Programa - Exercício de 2019  
**TABELA EXPLICATIVA - LEGISLAÇÃO DA RECEITA**  
 (Inc. III, § 1º, Art.2º)

Código	Discriminação	Legislação
1990.00.0.0.0.00	DEMAIS RECEITAS CORRENTES	
1990.99.0.0.0.00	OUTRAS RECEITAS	
1990.99.1.0.0.00	OUTRAS RECEITAS - PRIMÁRIAS	
1990.99.1.1.0.01	OUTRAS RECEITAS - SAAE	Código Tributário Municipal
2000.00.0.0.0.00	RECEITAS DE CAPITAL	
2400.00.0.0.0.00	TRANSFERÊNCIAS DE CAPITAL	
2410.00.0.0.0.00	TRANSFERÊNCIAS DA UNIÃO E DE SUAS ENTIDADES	
2418.00.0.0.0.00	TRANSFERÊNCIAS DA UNIÃO - ESPECÍFICAS DE ESTADOS, DF E MUNIC	
2418.03.0.0.0.00	TRANSFERÊNCIA DE RECURSOS DO SISTEMA ÚNICO DE SAÚDE - SUS -	
2418.03.1.0.0.00	TRANSFERÊNCIA DE RECURSOS DO SUS - ATENÇÃO BÁSICA	
2418.03.1.1.0.01	TRANSFERÊNCIA DE RECURSOS DO SUS - ATENÇÃO BÁSICA-PRINCIPAL	
2418.03.2.0.0.00	TRANSFERÊNCIA DE RECURSOS DO SUS - ATENÇÃO DE MÉDIA E ALTA C	
2418.03.2.1.0.01	TRANSFERÊNCIA DE RECURSOS DO SUS - ATENÇÃO DE MÉDIA E ALTA C	
2418.03.3.0.0.00	TRANSFERÊNCIA DE RECURSOS DO SUS - VIGILÂNCIA EM SAÚDE	
2418.03.3.1.0.01	TRANSFERÊNCIA DE RECURSOS DO SUS - VIGILÂNCIA EM SAÚDE-PRINC	
2418.10.0.0.0.00	TRANSFERÊNCIA DE CONVÊNIO DA UNIÃO E DE SUAS ENTIDADES	
2418.10.1.0.0.00	TRANSFERÊNCIAS DE CONVÊNIO DA UNIÃO PARA O SISTEMA ÚNICO DE	
2418.10.1.1.0.00	TRANSFERÊNCIAS DE CONVÊNIO DA UNIÃO PARA O SISTEMA ÚNICO DE	Legislação Específica
2418.10.2.0.0.00	TRANSFERÊNCIAS DE CONVÊNIO DA UNIÃO DESTINADAS A PROGRAMAS D	
2418.10.2.1.0.00	TRANSFERÊNCIAS DE CONVÊNIO DA UNIÃO DESTINADAS A PROGRAMAS D	Legislação Específica
2418.10.5.0.0.00	TRANSFERÊNCIAS DE CONVÊNIO DA UNIÃO DESTINADAS A PROGRAMAS	
2418.10.5.1.0.00	TRANSFERÊNCIAS DE CONVÊNIO DA UNIÃO DESTINADAS A PROGRAMAS	Legislação Específica
2418.99.0.0.0.00	OUTRAS TRANSFERÊNCIAS DA UNIÃO	
2418.99.1.0.0.00	OUTRAS TRANSFERÊNCIAS DA UNIÃO	
2418.99.1.1.0.00	OUTRAS TRANSFERÊNCIAS DA UNIÃO-PRINCIPAL	Legislação Específica
2420.00.0.0.0.00	TRANSFERÊNCIAS DOS ESTADOS E DO DISTRITO FEDERAL E DE SUAS E	
2428.00.0.0.0.00	TRANSFERÊNCIAS DOS ESTADOS, DISTRITO FEDERAL, E DE SUAS ENTI	
2428.10.0.0.0.00	TRANSFERÊNCIAS DE CONVÊNIO DOS ESTADOS E DO DISTRITO FEDERA	
2428.10.9.0.0.00	OUTRAS TRANSFERÊNCIAS DE CONVÊNIO DOS ESTADOS	
2428.10.9.1.0.00	OUTRAS TRANSFERÊNCIAS DE CONVÊNIO DOS ESTADOS-PRINCIPAL	Legislação Específica
2428.10.9.1.1.00	OUTRAS TRANSFERÊNCIAS DE CONVÊNIO DOS ESTADOS-PRINCIPAL	
9000.00.0.0.0.00	(R) DEDUÇÕES DA RECEITA	
9500.00.0.0.0.00	(R) DEDUÇÕES DO FUNDEB	
9510.00.0.0.0.00	(R) DEDUÇÕES DO FUNDEB	
9510.00.0.0.0.01	(R) DEDUÇÕES DO FUNDEB - EDUCAÇÃO	

PREFEITURA MUNICIPAL DE XEXÉU  
AV. MÁRIO MELO - CNPJ:12888517/0001-48

Orçamento Programa - Exercício de 2019

TABELA EXPLICATIVA - LEGISLAÇÃO DA RECEITA  
(Inc. III, § 1º, Art.2º)

Page 8

Codigo	Discriminação	Legislação
9510.00.0.0.02	(R) DEDUÇÕES DO FUNDEB - SAÚDE	

Codigo	Discriminação	Receita Arrecadada				Receita Prevista	
		2015	2016	2017	2018	2019	
1000.00.0.0	RECEITAS CORRENTES						
1100.00.0.0	IMPOSTOS, TAXAS E CONTRIBUIÇÕES DE ME	2.089.693,08	2.572.212,88	1.716.548,30	2.360.000,00	971.424,70	
1200.00.0.0	CONTRIBUIÇÕES	63.886,23	3.532,10		40.000,00	40.000,00	
1300.00.0.0	RECEITA PATRIMONIAL	80.838,52	160.059,11	168.487,91	166.000,00	35.000,00	
1600.00.0.0	RECEITA DE SERVIÇOS	627.327,25	539.953,95	515.770,89	886.000,00	883.000,00	
1700.00.0.0	TRANSFERÊNCIAS CORRENTES	34.166.112,45	37.860.957,61	36.244.700,78	41.572.000,00	43.774.375,30	
1900.00.0.0	OUTRAS RECEITAS CORRENTES	84.497,42	49.530,05	69.770,02	103.000,00	103.000,00	
	Sub Total	37.112.354,95	41.186.245,70	38.715.277,90	45.127.000,00	45.806.800,00	
2000.00.0.0	RECEITAS DE CAPITAL						
2400.00.0.0	TRANSFERÊNCIAS DE CAPITAL	659.406,42	1.953.782,91	1.402.036,38	7.870.000,00	5.701.000,00	
	Sub Total	659.406,42	1.953.782,91	1.402.036,38	7.870.000,00	5.701.000,00	
7000.00.0.0	RECEITAS CORRENTES (INTRA)						
	Sub Total	0,00	0,00	0,00	0,00	0,00	
8000.00.0.0	RECEITAS DE CAPITAL (INTRA)						
	Sub Total	0,00	0,00	0,00	0,00	0,00	
9000.00.0.0	(R) DEDUÇÕES DA RECEITA						
9500.00.0.0	(R) DEDUÇÕES DO FUNDEB	-2.952.264,20	-3.331.888,85	-3.224.701,43	-3.655.000,00	-4.091.800,00	
	Sub Total	-2.952.264,20	-3.331.888,85	-3.224.701,43	-3.655.000,00	-4.091.800,00	
	<b>TOTAL</b>	<b>34.819.497,17</b>	<b>39.808.139,76</b>	<b>36.892.612,85</b>	<b>49.342.000,00</b>	<b>47.416.000,00</b>	

*Barbara*





PREFEITURA MUNICIPAL DE XEXÉU

AV. MÁRIO MELO - CNPJ:12888517/0001-48

Orçamento Programa - Exercício de 2019

TABELA EXPLICATIVA - EVOLUÇÃO DA DESPESA

(Inc. III, Art. 22)

Page 1

Codigo	Discriminação	DESPESA		
		Realizada 2017	Fixada 2018	Prevista 2019
<b>DESPESAS CORRENTES</b>				
3 1	PESSOAL E ENCARGOS SOCIAIS	21.738.352,72	23.599.500,00	21.954.400,00
3 2	JUROS E ENCARGOS DA DÍVIDA		11.000,00	12.000,00
3 3	OUTRAS DESPESAS CORRENTES	14.444.772,75	16.747.500,00	17.639.200,00
	Sub Total	36.183.125,47	40.358.000,00	39.605.600,00
<b>DESPESAS DE CAPITAL</b>				
4 4	INVESTIMENTOS	1.608.727,15	8.182.000,00	6.768.400,00
4 6	AMORTIZAÇÃO DA DÍVIDA	577.788,35	389.000,00	620.000,00
	Sub Total	2.186.515,50	8.571.000,00	7.388.400,00
<b>RESERVA DE CONTINGÊNCIA</b>				
9 9	RESERVA DE CONTINGÊNCIA		413.000,00	422.000,00
	Sub Total	0,00	413.000,00	422.000,00
	<b>TOTAL</b>	<b>38.369.640,97</b>	<b>49.342.000,00</b>	<b>47.416.000,00</b>

TABELA EXPLICATIVA - DEMONSTRAÇÃO DA DESPESA POR PROGRAMA

Código	Discriminação	Valor
0000	PROGRAMA NULO	618.000,00
0101	AÇÃO LEGISLATIVA	2.177.000,00
0401	GESTÃO ADMINISTRATIVA DO MUNICÍPIO	5.928.400,00
0402	REEQUIPAMENTO E APERFEIÇOAMENTO DO MUNICÍPIO	206.000,00
0403	APOIO À INSTITUIÇÕES SEM FINS LUCRATIVOS	76.000,00
0404	CONSÓRCIO COM MUNICÍPIOS E OUTROS ENTES FEDERADOS	2.000,00
0801	PROGRAMA DE PROTEÇÃO SOCIAL BÁSICA	135.000,00
0802	PROGRAMA DE PROTEÇÃO SOCIAL ESPECIAL	134.500,00
0803	GESTÃO ADMINISTRATIVA DO FUNDO MUNICIPAL DOS DIREITOS DA CRIANÇA E ADOLESCENTE	16.000,00
0804	CONSELHO MUNICIPAL DE ASSISTÊNCIA SOCIAL	9.100,00
0805	GESTÃO ADMINISTRATIVA DO FUNDO MUNICIPAL DE ASSISTÊNCIA SOCIAL	334.900,00
0806	SERVIÇOS DE CONVIVÊNCIA E FORTALECIMENTO DE VÍNCULOS	210.000,00
0807	GESTÃO DESCENTRALIZADA DO SISTEMA ÚNICO DE ASSISTÊNCIA SOCIAL	196.500,00
0808	PROGRAMA PRIMEIRA INFANCIA NO SUAS	120.100,00
0901	BENEFÍCIOS, PROVENTOS E AUXÍLIOS	137.000,00
1001	ACADEMIA DA CIDADE	33.000,00
1002	GESTÃO ADMINISTRATIVA DO FUNDO MUNICIPAL DE SAÚDE	1.553.000,00
1003	REEQUIPAMENTO DO FUNDO MUNICIPAL DE SAÚDE	155.000,00
1004	ATENÇÃO À SAÚDE DO PORTADOR DE DEFICIÊNCIA	3.000,00
1005	PROGRAMA DE ATENÇÃO BÁSICA EM SAÚDE	317.000,00
1006	PROGRAMA SAÚDE DA FAMÍLIA	1.698.500,00
1007	NÚCLEOS DE APOIO À SAÚDE DA FAMÍLIA - NASF	338.000,00
1008	PROGRAMA AGENTES COMUNITÁRIOS DE SAÚDE - PACS	1.268.000,00
1009	PROGRAMA SAÚDE BUCAL	525.000,00
1010	PROGRAMA SAÚDE NA ESCOLA - PSE	4.000,00
1011	FARMÁCIA BÁSICA E ASSISTÊNCIA FARMACÊUTICA	151.500,00
1012	ASSISTÊNCIA AMBULATORIAL E HOSPITALAR ESPECIALIZADA	1.073.000,00
1013	CENTRO DE ESPECIALIDADE ODONTOLÓGICAS - CEO	312.000,00
1014	SERVIÇO DE ATENDIMENTO MÓVEL DE URGÊNCIA - SAMU	260.000,00
1015	PROGRAMA MÃE CORUJA	10.000,00
1016	TRATAMENTO FORA DO DOMICÍLIO - TFD	167.000,00
1017	REDE DE ATENÇÃO PSICOSOCIAL	16.000,00
1018	VIGILÂNCIA SANITÁRIA	20.000,00
1019	VIGILÂNCIA EPIDEMIOLÓGICA	347.000,00
1020	PROGRAMA NACIONAL DE IMUNIZAÇÃO - PNI	4.000,00
1021	ALIMENTAÇÃO E NUTRIÇÃO	3.000,00
1022	AMPLIAÇÃO E PRESERVAÇÃO DO PATRIMÔNIO DA SAÚDE	610.000,00
1029	ACADEMIA DA SAÚDE	3.000,00
1201	GESTÃO ADMINISTRAÇÃO DO FUNDO MUNICIPAL DE EDUCAÇÃO	227.000,00
1204	PROGRAMA NACIONAL DE ALIMENTAÇÃO ESCOLAR - PNAE	634.000,00
1205	EXPANSÃO DA REDE MUNICIPAL DE ENSINO	1.880.000,00
1206	PROGRAMA NACIONAL DE APOIO AO TRANSPORTE ESCOLAR - PNATE	282.000,00
1207	PROGRAMA CAMINHO DA ESCOLA	691.000,00
1209	PROGRAMA DINHEIRO DIRETO NA ESCOLA - PDDE	10.000,00
1210	TRANSPORTE UNIVERSITÁRIO	164.500,00
1211	FUNDO DE DESENVOLVIMENTO DA EDUCAÇÃO BÁSICA - FUNDEB	18.068.500,00
1301	BIBLIOTECA MUNICIPAL	39.000,00
1302	AÇÕES CULTURAIS	1.142.000,00
1303	PROMOÇÃO DO TURISMO	3.000,00
1304	PROMOÇÃO DO DESPORTO E LAZER	7.000,00
1501	DESAPROPRIAÇÕES DE IMÓVEIS	26.000,00
1502	INFRAESTRUTURA URBANA	147.000,00
1503	PAVIMENTAÇÃO: ASFALTO, CALÇAMENTO E MEIO-FIO	333.000,00
1504	LIMPEZA PÚBLICA	837.000,00
1505	REVITALIZANDO PRAÇAS, CANTEIROS E OUTROS	670.000,00
1506	FUNDO DE DESENVOLVIMENTO MUNICIPAL - FEM	708.000,00
1507	FEIRA LIVRE	50.000,00
1601	HABITAÇÕES URBANAS	20.000,00
1701	SANEAMENTO E ESGOTAMENTO SANITÁRIO	219.000,00
1702	GESTÃO ADMINISTRATIVA DO SAAE	1.101.000,00
1703	REEQUIPAMENTO E APERFEIÇOAMENTO DO SAAE	40.000,00
1704	EXPANSÃO DAS REDES FÍSICAS DO SAAE	5.000,00
1801	RECURSOS HÍDRICOS: SISTEMA DE ABASTECIMENTO D'ÁGUA	57.000,00
2001	DESENVOLVIMENTO RURAL	70.000,00
2002	CAMPANHA DE VACINAÇÃO DE ANIMAIS	5.500,00
2003	DESENVOLVIMENTO SUSTENTÁVEL AGROPECUÁRIO	4.000,00

*Deu me*



PREFEITURA MUNICIPAL DE XEXÉU

AV. MÁRIO MELO - CNPJ:12888517/0001-48

Orçamento Programa - Exercício de 2019

Page 2

LeiData

TABELA EXPLICATIVA - DEMONSTRAÇÃO DA DESPESA POR PROGRAMA

Código	Discriminação	Valor
2005	PRODUÇÃO ORGÂNICA	4.000,00
2501	ILUMINANDO NOSSA CIDADE	152.000,00
2601	OBRAS RODOVIÁRIAS	145.000,00
2701	PROMOÇÃO DE ATIVIDADES ESPORTIVAS	81.000,00
9999	RESERVA DE CONTIGÊNCIA	422.000,00
	TOTAL	47.416.000,00

*Luiz Me*

TABELA EXPLICATIVA - RELAÇÃO DE OPERAÇÕES ESPECIAIS

Código	Discriminação	Valor
0001	Amortização da Dívida Junto ao INSS e Outros	617.000,00
0002	Precatórios Judiciais	1.000,00
9001	Reserva de Contigência	190.000,00
9003	Reserva de Contigência	12.000,00
9004	Reserva de Contigência	10.000,00
9005	Reserva de Contigência	210.000,00
	Total	1.040.000,00

*[Handwritten signature]*

TABELA EXPLICATIVA - RELAÇÃO DE ATIVIDADES

Código	Discriminação	Valor
2001	Gestão Administrativa da Unidade	466.000,00
2002	Despesas com Subsídios de Vereadores	880.000,00
2003	Concessão de Diárias para Vereadores do Poder Legislativo	48.000,00
2004	Contratação de Consultoria e Assessoria Técnica e Jurídica	105.000,00
2005	Verba de Representação do Presidente do Poder Legislativo	100.000,00
2006	Pagamento de Despesa e Encargos Vindos de Exercícios Anteriores	11.000,00
2007	Contribuição para Órgãos Previdenciários	206.000,00
2008	Proventos dos Inativos e Pensões da Câmara	13.000,00
2009	Despesas com Diárias de Funcionários do Poder Legislativo	18.000,00
2010	Despesas com Passagens e Locomoções	7.000,00
2011	Locação de Veículo a Serviço da Câmara	89.000,00
2012	Divulgação Institucional do Poder Legislativo	15.000,00
2013	Modernização Administrativa e Informatização	53.000,00
2014	Despesas com Emolumentos e Decisões Judiciárias	11.000,00
2015	Implantação do Sistema de Controle Interno	69.000,00
2017	Gestão Administrativa de Pessoal do Gabinete do Prefeito	663.500,00
2018	Manutenção das Atividades do Gabinete do Prefeito	51.000,00
2019	Gestão Administrativa de Pessoal da Secretaria de Governo e Articulação Política	68.000,00
2020	Manutenção das Atividades da Secretaria de Governo e Articulação Política	4.000,00
2021	Manutenção das Atividades da Coordenadoria da Juventude	3.000,00
2022	Gestão Administrativa de Pessoal da Secretaria de Orçamento Participativo	68.000,00
2023	Manutenção das Atividades da Secretaria de Orçamento Participativo	3.000,00
2024	Implantar e Manutenção da Ouvidoria Municipal	3.000,00
2025	Gestão Administrativa de Pessoal da Secretaria de Administração	778.700,00
2026	Manutenção das Atividades Gerais da Secretaria de Administração	1.231.000,00
2027	Capacitação, Treinamento e Qualificação dos Servidores	3.000,00
2028	Cooperação e Apoio as Instituições sem Fins Lucrativos	75.000,00
2029	Rateio para Participação em Consórcio Público	2.000,00
2030	Gestão Administrativa de Pessoal da Secretaria de Cultura, Turismo e Esportes	68.000,00
2031	Manutenção das Atividades da Secretaria de Cultura, Turismo e Esportes	5.000,00
2032	Manutenção da Biblioteca Municipal	13.000,00
2033	Implantação e Manutenção de Bandas Maciais e Musicais	33.000,00
2034	Promoção de Eventos Cívicos, Folclóricos, Culturais e outras	1.104.000,00
2035	Manutenção das ações voltada ao Turismo	3.000,00
2036	Manutenção das ações voltada ao Desporto Amador	7.000,00
2037	Gestão Administrativa de Pessoal da Secretaria de assistência social, cidadania e juventude	246.000,00
2038	Manutenção das Atividades da Secretaria de assistência social, cidadania e juventude	5.000,00
2039	Manutenção das Atividades da Coordenadoria da Mulher	3.000,00
2040	Aposentadorias e Pensões	137.000,00
2041	Gestão Administrativa de Pessoal da Secretaria de Educação	66.000,00
2042	Manutenção das Atividades Administrativa da Secretaria de Educação	5.000,00
2043	Gestão Administrativa da Secretaria de Finanças e Tesouraria	147.000,00
2044	Manutenção das atividades da Secretaria de Finanças e Tesouraria	77.000,00
2045	Formação do Patrimônio dos Servidores Públicos	443.000,00
2046	Gestão Administrativa de Pessoal do Departamento de Tributação	40.000,00
2047	Gestão Administrativa de Pessoal da Secretaria de Obras, Transporte e Serviços Públicos	266.000,00
2048	Manutenção das Atividades da Secretaria de Obras, Transporte e Serviços Públicos	433.000,00
2049	Implantação e Manutenção da Guarda Municipal	3.000,00
2050	Gestão Administrativa de Pessoal Departamento de Transporte	116.000,00
2051	Gestão Administrativa de Pessoal Departamento de Serviços Públicos	1.044.000,00
2052	Manutenção de Cemitérios Públicos, Necrópoles e Velórios	3.000,00
2053	Manutenção dos Serviços de Obras e Urbanismo	23.000,00
2054	Manutenção da Limpeza Pública	816.000,00
2055	Implantação e Manutenção da Academia da Cidade	3.000,00
2056	Manutenção das Praças, Parques e Jardins	28.000,00
2057	Manutenção do Sistema de Saneamento Básico	103.000,00
2058	Serviços de manutenção e conservação sistema de abastecimento d'agua	6.000,00
2059	Manutenção do Sistema de Iluminação Pública na Sede, Distritos e Povoados	41.000,00

TABELA EXPLICATIVA - RELAÇÃO DE ATIVIDADES

Código	Discriminação	Valor
2060	Manutenção de Estradas Municipais, Passagens, Molhadas, Pontes e Outros	19.000,00
2061	Gestão Administrativa de Pessoal da Secretaria de saúde	3.000,00
2062	Manutenção das Atividades da Secretaria de saúde	4.000,00
2063	Gestão Administrativa de Pessoal da Secretaria de Agricultura e Meio Ambiente	68.000,00
2064	Manutenção das Atividades da Secretaria de Agricultura e Meio Ambiente	4.200,00
2065	Manutenção das ações vinculadas ao Desenvolvimento sustentável agropecuário	2.000,00
2066	Estudo sobre a produção na Cooperativa de Produção Agropecuária	2.000,00
2067	Implantação e Manutenção das ações do programa Produção Orgânica	3.000,00
2068	Estudo sobre a Produção Orgânica e campanhas de conscientização	1.000,00
2069	Despesas com Praparo do Solo e Distribuição de Sementes	4.000,00
2070	Promoção de feiras e eventos de apoio as atividades pecuárias	3.000,00
2071	Implantação e Manutenção do programa PRONAF no Município, inclusive em Parceria com outras Esferas de Governo	4.000,00
2072	Campanha de Vacinação de Animais	5.500,00
2073	Gestão Administrativa de Pessoal da Secretaria de Gestão Distrital	2.000,00
2074	Manutenção das Atividades da Secretaria de Gestão Distrital	4.000,00
2075	Apoio as atividades do Conselho Municipal de Saúde	3.000,00
2076	Gestão Administrativa de Pessoal do Fundo Municipal de Saúde	642.000,00
2077	Manutenção das Atividades Gerais do Fundo Municipal de Saúde	895.000,00
2078	Ouvidoria em Saúde - SUS	3.000,00
2079	Distribuição Gratuita de Materiais, Bens ou Serviços conforme Lei	10.000,00
2080	Incentivo a Atenção à Saúde do Portador de Deficiência	3.000,00
2081	Incentivo a Atenção à Saúde da Criança	3.000,00
2082	Incentivo a Atenção à Saúde do Adolescente	3.000,00
2083	Manutenção do Programa Saúde do Idoso	3.000,00
2084	Manutenção das Atividades do Programa Saúde do Homem	23.000,00
2085	Manutenção das Atividades do Centro de Reabilitação	14.000,00
2086	Manutenção das Doenças Crônico-Degenerativas:Hipertensão Arterial e Diabetes Mellitus	4.000,00
2087	Manutenção da Vigilância prevenção e Atenção em HIV(AIDS) e out. doenças Sexualmente Transmissíveis	4.000,00
2088	Manutenção do Programa Humanização da Saúde	3.000,00
2089	Promoção de Apoio ao diagnóstico Laboratorial	7.000,00
2090	Promoção de Ações ao Programa Saúde do Trabalhador	3.000,00
2091	Manutenção das Ações Básica em Saúde - Saúde da Mulher	250.000,00
2092	Gestão Administrativa de Pessoal do Programa Saúde da Família - PSF	174.000,00
2093	Manutenção das Atividades Gerais do Programa Saúde da Família - PSF	1.364.500,00
2094	Gestão Administrativa de Pessoal das Atividades do NASF	46.000,00
2095	Manutenção das Atividades do NASF	262.000,00
2096	Gestão Administrativa de Pessoal do PACS	910.000,00
2097	Manutenção das Atividades do PACS	308.000,00
2098	Gestão Administrativa de Pessoal do Programa Saúde Bucal	4.000,00
2099	Manutenção das Atividades do Programa Saúde Bucal	511.000,00
2100	Manutenção do Programa Saúde na Escola	4.000,00
2101	Manutenção do Programa Farmácia Básica	151.500,00
2102	Manutenção das Ações da Academia da Saúde	3.000,00
2103	Manutenção dos Serviços Hospitalares e Ambulatoriais	342.000,00
2104	Gestão Administrativa de Pessoal dos Hospitais e Ambulatoriais	661.000,00
2105	Manutenção das Atividades do Centro de Especialidades Odontológicas - CEO	302.000,00
2106	Gestão Administrativa de Pessoal do SAMU	161.000,00
2107	Manutenção das atividades do SAMU	29.000,00
2108	Implantação e Manutenção das Ações do Mãe Coruja	10.000,00
2109	Manutenção das Ações do Tratamento Fora do Domicílio - TFD	167.000,00
2110	Incentivo a Atenção a Saúde Mental	6.000,00
2111	Manutenção das Atividades do Programa de Vigilância Sanitária	11.000,00
2112	Gestão Administrativa de Pessoal da Vigilância Sanitária	4.000,00
2113	Gestão Administrativas de Pessoal do Programa de Combate a Endemias	309.000,00
2114	Manutenção das Atividades do Programa de Combate a Endemias	34.000,00
2115	Manutenção das Atividades do Programa Nacional de Imunização	4.000,00
2116	Manutenção do Programa Alimentação e Nutrição	3.000,00

TABELA EXPLICATIVA - RELAÇÃO DE ATIVIDADES

Código	Discriminação	Valor
2117	Gestão Administrativa do Fundo Municipal dos Direitos da Criança e Adolescente	7.000,00
2118	Manutenção das Atividades do Fundo Municipal dos Direitos da Criança e Adolescente	8.000,00
2119	Apoio das atividades do Conselho Municipal de Assistência Social	3.000,00
2120	Apoio das atividades do Conselho Tutelar	6.100,00
2121	Gestão Administrativa de Pessoal do Fundo Municipal de Assistência Social	5.000,00
2122	Manutenção das Atividades Gerais do Fundo Municipal de Assistência Social	123.000,00
2123	Distribuição Gratuita de Materiais, Bens ou Serviços conforme Lei.	200.000,00
2124	Manutenção das atividades de Cursos Profissionalizantes	3.000,00
2125	Apoio aos Portadores de Deficiência Física	3.000,00
2126	Manutenção do Centro de Referência de Assistência Social - CRAS	43.000,00
2127	Gestão Administrativa do Centro de Referência de Assistência Social - CRAS	49.500,00
2128	Proteção e Atendimento Integral à Família - PAIF	6.000,00
2129	Manutenção do Programa BPC na Escola	10.500,00
2130	Manutenção do Programa de Benefícios de Prestação Continuada - BPC	4.500,00
2131	Manutenção das Atividades do CREAS	50.000,00
2132	Gestão do Centro de Referência Especial de Assistência Social - CREAS	71.500,00
2133	Gestão Administrativa dos Serviços de Convivência de Vínculos	123.000,00
2134	Manutenção das Atividades do Serviços de Convivência de Vínculos	51.000,00
2135	Gestão do Programa do Bolsa Família - IGDBF	75.000,00
2136	Programa IGD-SUAS	26.000,00
2137	Manutenção das Atividades do IGBF	58.000,00
2138	Gestão Administrativa do IGD-SUAS	6.500,00
2139	Gestão Administrativa do Programa Criança Feliz	93.100,00
2140	Manutenção do Programa Criança Feliz	24.000,00
2141	Gestão Administrativa de Pessoal para o SAAE	162.000,00
2142	Manutenção dos Serviços Administrativos - SAAE	60.000,00
2143	Gestão Administrativa de Pessoal de Operação e Manutenção do SAAE	215.000,00
2144	Operação e Manutenção do Sistema de Água - SAAE	659.000,00
2145	Implantação e Manutenção das Atividades do Fundo de Desenvolvimento Municipal - FEM	3.000,00
2146	Gestão Administrativa de Pessoal do Fundo Municipal de Educação - FME	5.000,00
2147	Manutenção das Atividades do Fundo Municipal de Educação - FME	174.000,00
2148	Manutenção das Atividades do Programa Nacional de Alimentação - PNAE	634.000,00
2149	Apoio as Atividades ao Programa Nacion. de Transport. Escolar - Pnate	282.000,00
2150	Implantação e manutenção do Programa Caminho da Escola	46.000,00
2151	Implantação e Manutenção do Programa Dinheiro Direto na Escola - PDDE	10.000,00
2152	Apoio ao Transporte Universitário	164.500,00
2153	Gestão Administrativa de Pessoal do Fundeb - 60%	11.664.000,00
2154	Gestão Administrativa de Pessoal do Ensino Fundamental	1.209.600,00
2155	Manutenção das Atividades Gerais do do Ensino Fundamental	4.519.400,00
2156	Manutenção, Conserto e Conservação de Unidades escolares	540.000,00
2157	Aquisição de Material Didático-Escolares	14.000,00
2158	Capacitação e Treinamento de Professores	19.000,00
2159	Gestão de Pessoal do Ensino Infantil - 60%	12.000,00
2160	Gestão de Pessoal do Ensino Infantil - 40%	7.000,00
2161	Manutenção das Ações do Ensino Infantil	15.000,00
2162	Manutenção, Conserto e Conservação de Unidades do Ensino Infantil	8.500,00
2221	Manutenção das Atividades Administrativas - Outros Programas Assistenciais	4.000,00



PREFEITURA MUNICIPAL DE XEXÉU  
AV. MÁRIO MELO - CNPJ:12888517/0001-48

Orçamento Programa - Exercício de 2019

TABELA EXPLICATIVA - RELAÇÃO DE ATIVIDADES

Código	Discriminação	Valor
	Total	39.590.600,00



**TABELA EXPLICATIVA - RELAÇÃO DE PROJETOS**

Código	Discriminação	Valor
1001	Aquisição de Veículos para o Poder Legislativo	30.000,00
1002	Aquisição de Móveis, Máquinas e Equipamentos Diversos	10.000,00
1003	Construção, Reforma e/ou Ampliação da Estrutura da Câmara	30.000,00
1004	Aquisição de Hardware e Software para o Poder Legislativo	1.000,00
1005	Amortização de Débitos Contraídos com Órgãos Públicos	15.000,00
1006	Aquisição de Móveis, Máquinas e Equipamento Diversos p/o Gabinete do Prefeito	20.000,00
1007	Aquisição de Equipamentos Diversos para Secretaria de Governo	2.000,00
1008	Aquisição de Equipamentos Diversos para a Ouvidoria Municipal	1.000,00
1009	Aquisição de Móveis, Máquinas e Equipamentos para a Secretaria de Administração	10.000,00
1010	Aquisição de Veículos para as Secretarias.	130.000,00
1011	Amparo e Colaboração as Instituições sem Fins Lucrativos	1.000,00
1012	Aquisição de equipamentos diversos para Secretaria de Cultura, Turismo e Esporte	3.000,00
1013	Aquisição de Acervo, Móveis, Máquinas e Equipamentos Diversos à Biblioteca	26.000,00
1014	Aquisição de Instrumentos p/ Banda Musical	5.000,00
1015	Aquisição de Móveis e Equipamentos para Secretaria de assistência social, cidadania e juventude	5.000,00
1016	Aquisição de Móveis, Máquinas e Equipamentos para Secretaria de Finanças	5.000,00
1017	Aquisição de Móveis, Máquinas e Equipamentos para Secretaria de Obras	10.000,00
1018	Aquisição de Veículos e Máquinas Pesadas (Tratores e Outros)	20.000,00
1019	Construção, reforma e/ ou ampliação do CRAS	12.000,00
1020	Construção, reforma e/ ou ampliação do CREAS	12.000,00
1021	Construção, reforma e/ ou ampliação de Centros de Convivência e Fortalecimento de Vínculos	25.000,00
1022	Construção do Centro de Atendimento da Mulher	21.000,00
1023	Desapropriações de Imóveis	10.000,00
1024	Construção, Ampliação e Restauração de Prédios Públicos	21.000,00
1025	Reforma ou Ampliação do Clube Municipal	21.000,00
1026	Construção, Reforma, Melhoramentos e/ou Ampliação de Cemitérios Públicos, Necrópoles e Velórios	31.000,00
1027	Construção de Escadaria em Bairros e Distritos do Municípios.	51.000,00
1028	Construção e/ou Reposição de Calçamento, Meio-fio e Recapeamento Asfáltico	259.000,00
1029	Construção do Pórtico da Cidade	491.000,00
1030	Aquisição de Móveis e Equipamentos diversos para o NASF	30.000,00
1031	Reequipamento da Limpeza Pública	21.000,00
1032	Construção, Reforma e Ampliação da Academia da Cidade	30.000,00
1033	Construção, Restauração de Praças, Parques e Jardins	151.000,00
1034	Construção e Restauração de Casas Populares	20.000,00
1035	Construção, Ampliação e Melhoria de Esgotos, Galerias, Bueiros e Outros	85.000,00
1036	Construção, Ampliação e Melhoria de Unidades Sanitárias	31.000,00
1037	Obras de construção e serviços de melhoria e ampliação do sistema de abastecimento d'agua	51.000,00
1038	Construção, Ampliação e Restauração de Mercados, Matadouros e Açougues Público	50.000,00
1039	Expansão do Sistema de Iluminação Pública	81.000,00
1040	Aquisição de Equipamentos e Postes para o Sistema de Iluminação Pública	30.000,00
1041	Construção e/ou Recuperação de Rodovias Municipais, Passagens Molhadas, Pontes e Outros	45.000,00
1042	Obras de Construção e Serviços de Aberturas de Estradas Vicinais	50.000,00
1043	Construção e Restauração de Abrigos de Passageiros (Rodoviária)	10.000,00
1044	Construção de um Terminal Rodoviário	21.000,00
1045	Construção, Reforma e/ou Ampliação de Campos de Futebol, Ginásios de Esportes, Quadras Poliesportivas entre Outras	81.000,00
1046	Aquisição de Máquinas e Equipamentos Diversos para Irrigação	5.000,00
1047	Implantação e Manutenção destinado de Irrigação	3.000,00
1048	Aquisição de Móveis, máquinas e equipamentos agrícolas diversos	51.000,00
1049	Aquisição de Veículos, Ambulâncias, UTI Móvel.	150.000,00
1050	Aquisição de Equipamento e Material Permanente	5.000,00
1051	Desapropriações de Imóveis - FMS	1.000,00
1052	Aquisição de Móveis e Equipamentos diversos para as Unidades de Saúde da Famílias - USF	160.000,00
1053	Construção, Reforma e/ou Ampliação do Patio da Feira Livre	50.000,00
1054	Aquisição de Móveis e Equipamentos diversos para o PACS	50.000,00
1055	Aquisição de Móveis, Equipamentos diversos para Programa Saúde Bucal	10.000,00
1056	Aquisição de Móveis e Equipamentos Diversos Hospitalares	70.000,00
1057	Aquisição de Equipamentos Diversos para o CEO	10.000,00
1058	Reforma ou Ampliação ou Adaptação de Imóvel para o SAMU	15.000,00
1059	Aquisição de Móveis e Equipamentos Diversos para SAMU	55.000,00
1060	Aquisição de Móveis, Máquinas e Equipamentos Diversos para o CAPS	10.000,00
1061	Aquisição de Móveis e Equipamentos para Vigilância Sanitária	5.000,00



TABELA EXPLICATIVA - RELAÇÃO DE PROJETOS

Código	Discriminação	Valor
1062	Aquisição de Móveis e Equipamentos Diversos para Vigilância Epidemiológica	4.000,00
1063	Construção, reforme e ampliação de Unidades Básica de Saúde - UBS	160.000,00
1064	Construção, Reforma e/ou Ampliação do Hospital	450.000,00
1065	Aquisição de Móveis, Máquinas e Equipamentos Diversos FMDCA	1.000,00
1066	Aquisição de Veículos para o Fundo Municipal de Assistência Social	3.900,00
1067	Aquisição de Móveis Máquinas e Equipamentos Diversos	1.000,00
1068	Desapropriações de Imóveis - FMAS	5.000,00
1069	Reequipamento dos Programas Assistenciais vinculado a Proteção Social Básica	5.000,00
1070	Aquisição de Móveis, Máquinas e Equipamentos Diversos para SCFV	11.000,00
1071	Aquisição de Equipamentos Diversos para o IGDBF	9.000,00
1072	Aquisição de Veículos, Móveis e Equipamentos Diversos para SAAE	30.000,00
1073	Aquisição de Hidrômetros e Equipamentos Diversos	5.000,00
1074	Aquisição de Hardware e Software para SAAE	5.000,00
1075	Reforma ou Ampliação do SAAE	5.000,00
1076	Construção e Manutenção da Rede de Distribuição do Sistema de Água	5.000,00
1077	Aquisição de Móveis, Máquinas e Equipamentos Diversos para o FEM	5.000,00
1078	Pavimentação de vias Públicas	700.000,00
1079	Aquisição de Móveis, Máquinas e Equipamentos Diversos	16.000,00
1080	Aquisição de Veículos para o FME	30.000,00
1081	Desapropriações de Imóveis - FME	10.000,00
1082	Construção, Ampliação e Reforma de Unidades de Escolares	930.000,00
1083	Aquisição de Transporte Escolar pelo Programa Caminho da Escola	645.000,00
1084	Aquisição de Móveis, Máquinas e Equipamentos Diversos - FUNDEB	25.000,00
1085	Aquisição de Veículos para o FUNDEB	37.000,00
1086	Construção de Creches	925.000,00
1098	Construção, Ampliação e Restauração do prédio do IGDBF	16.000,00
1099	Aquisição de Móveis, Máquinas e Equipamentos Diversos para o Ensino Municipal	25.000,00
1100	Reequipamento de Outros Programas Assistenciais	2.000,00
1101	Aquisição de Veículos, Móveis e Equipamentos Diversos para o Cras	1.000,00
1102	Aquisição de Veículos, Móveis e Equipamentos Diversos para o Creas	1.000,00
1103	Aquisição de Veículos, Móveis e Equipamentos Diversos para o BPC	500,00
1105	Aquisição de Veículos, Móveis e Equipamentos Diversos para o Primeira Infância	1.000,00
1106	Execução de Obras do Primeira Infância	1.000,00
Total		6.785.400,00

*[Handwritten signature]*

**PREFEITURA MUNICIPAL DE XEXÉU**

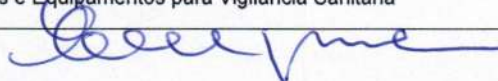
AV. MÁRIO MELO - CNPJ:12888517/0001-48

Orçamento Programa - Exercício de 2019

**ANÁLISE DA SAÚDE**

Quadro 17

Page 1

**ANÁLISE DA SAÚDE - RECEITA PREVISTA**

Cod Receita	Discriminação	Total Orçado	Aplicações	
			Obrigatórias	15%
<b>RECEITA DE IMPOSTOS</b>				
1113.03.1.1.01	IMPOSTO DE RENDA RETIDO NA FONTE SOBRE OS RENC	40.863,90	6.129,59	
1113.03.1.1.02	IMPOSTO DE RENDA RETIDO NA FONTE - EDUCAÇÃO	21.175,00	3.176,25	
1113.03.1.1.03	IMPOSTO DE RENDA RETIDO NA FONTE - SAÚDE	14.961,10	2.244,16	
1113.03.4.1.01	IMPOSTO SOBRE A RENDA - RETIDO NA FONTE - OUTRO:	53.600,70	8.040,10	
1113.03.4.1.02	IMPOSTO SOBRE A RENDA RETIDO NA FONTE -OUTROS-	27.775,00	4.166,25	
1113.03.4.1.03	IMPOSTO SOBRE A RENDA RETIDO NA FONTE -OUTROS-	19.624,30	2.943,64	
1118.01.1.1.01	IMPOSTO SOBRE A PROPRIEDADE E TERRITORIAL URBA	36.618,30	5.492,75	
1118.01.1.1.02	IPTU - EDUCAÇÃO	18.975,00	2.846,25	
1118.01.1.1.03	IPTU - SAÚDE	13.406,70	2.011,01	
1118.01.1.2.01	MULTAS E JUROS DE MORA DO IMPOSTO SOBRE PROPR	1.061,40	159,21	
1118.01.1.2.02	MULTAS E JUROS IPTU - EDUCAÇÃO	550,00	82,50	
1118.01.1.2.03	MULTAS E JUROS IPTU - SAÚDE	388,60	58,29	
1118.01.1.3.01	IMPOSTO DÍVIDA ATIVA - IPTU	1.061,40	159,21	
1118.01.1.3.02	IMPOSTO DÍVIDA ATIVA - IPTU - EDUCAÇÃO	550,00	82,50	
1118.01.1.3.03	IMPOSTO DÍVIDA ATIVA - IPTU - SAÚDE	388,60	58,29	
1118.01.1.4.01	MULTAS E JUROS DE MORA DA DÍVIDA ATIVA IMPOSTO S	1.061,40	159,21	
1118.01.1.4.02	MULTAS E JUROS - DÍVIDA ATIVA - IPTU - EDUCAÇÃO	550,00	82,50	
1118.01.1.4.03	MULTAS E JUROS - DÍVIDA ATIVA - IPTU - SAÚDE	388,60	58,29	
1118.01.4.1.01	IMP. SOBRE TRAN. "INTER VIVOS" DE BENS IMÓVEIS E DE	3.714,90	557,24	
1118.01.4.1.02	IMPOSTO SOBRE TRANSMISSÃO ITBI - EDUCAÇÃO	1.925,00	288,75	
1118.01.4.1.03	IMPOSTO SOBRE TRANSMISSÃO ITBI - SAÚDE	1.360,10	204,01	
1118.01.4.2.01	MULTAS E JUROS IMPOSTO SOBRE TRANSMISSÃO "INTEI	1.061,40	159,21	
1118.01.4.2.02	MULTAS E JUROS IMPOSTO SOBRE TRANSMISSÃO ITBI -	550,00	82,50	
1118.01.4.2.03	MULTAS E JUROS IMPOSTO SOBRE TRANSMISSÃO ITBI -	388,60	58,29	
1118.01.4.4.01	MULTAS E JUROS DE MORA DA DÍVIDA ATIVA DO IMPOST	1.061,40	159,21	
1118.01.4.4.02	MULTAS E JUROS DÍVIDA ATIVA - IMPOSTO ITBI - EDUCA	550,00	82,50	
1118.01.4.4.03	MULTAS E JUROS DÍVIDA ATIVA - IMPOSTO ITBI - SAÚDE	388,60	58,29	
1118.02.3.1.01	IMPOSTO SOBRE SERVIÇOS DE QUALQUER NATUREZA -	329.034,00	49.355,10	
1118.02.3.1.02	IMPOSTO SOBRE SERVIÇOS DE QUALQUER NATUREZA -	170.500,00	25.575,00	
1118.02.3.1.03	IMPOSTO SOBRE SERVIÇOS DE QUALQUER NATUREZA -	120.466,00	18.069,90	
1118.02.3.2.01	MULTAS E JUROS DE MORA DO IMPOSTO ISS	1.061,40	159,21	
1118.02.3.2.02	MULTAS E JUROS DE MORA DO IMPOSTO ISS - EDUCAÇÃO	550,00	82,50	
1118.02.3.2.03	MULTAS E JUROS DE MORA DO IMPOSTO ISS - SAÚDE	388,60	58,29	
1118.02.3.4.01	MULTAS E JUROS DE MORA DA DÍVIDA DO ISS	1.592,10	238,81	
1118.02.3.4.02	MULTAS E JUROS DA DÍVIDA ATIVA ISS - EDUCAÇÃO	825,00	123,75	
1118.02.3.4.03	MULTAS E JUROS DA DÍVIDA ATIVA ISS - SAÚDE	582,90	87,44	
<b>TRANSFERÊNCIAS DA UNIÃO</b>				
1718.01.2.1.00	COTA-PARTE DO FUNDO DE PARTICIPAÇÃO DOS MUNICI	8.541.194,54	1.281.179,18	
1718.01.2.1.01	COTA-PARTE DO FPM - EDUCAÇÃO	4.427.512,41	664.126,86	
1718.01.2.1.02	COTA-PARTE DO FPM - SAÚDE	3.128.293,05	469.243,96	
1718.01.5.1.00	COTA-PARTE DO IMPOSTO SOBRE A PROPRIEDADE TERI	1.592,10	238,81	
1718.01.5.1.01	COTA-PARTE DO IMPOSTO ITR - EDUCAÇÃO	825,00	123,75	
1718.01.5.1.02	COTA-PARTE DO IMPOSTO ITR - SAÚDE	582,90	87,44	
1718.06.1.1.00	TRANSFERÊNCIA FINANCEIRA DO ICMS - DESONERAÇÃ	4.245,60	636,84	
1718.06.1.1.01	TRANSFERÊNCIA DO ICMS - DESONERAÇÃO - L.C. Nº 87 -	2.200,00	330,00	
1718.06.1.1.02	TRANSFERÊNCIA DO ICMS - DESONERAÇÃO - L.C. Nº 87 -	1.554,40	233,16	
<b>TRANSFERÊNCIAS DO ESTADO</b>				
1728.01.1.1.00	COTA-PARTE DO ICMS-PRINCIPAL	2.104.225,50	315.633,83	
1728.01.1.1.01	COTA-PARTE DO ICMS - EDUCAÇÃO	1.090.375,00	163.556,25	
1728.01.1.1.02	COTA-PARTE DO ICMS - SAÚDE	770.399,50	115.559,93	
1728.01.2.1.00	COTA-PARTE DO IPVA-PRINCIPAL	193.705,50	29.055,83	
1728.01.2.1.01	COTA-PARTE DO IPVA - EDUCAÇÃO	100.375,00	15.056,25	
1728.01.2.1.02	COTA-PARTE DO IPVA - SAÚDE	70.919,50	10.637,92	
1728.01.3.1.00	COTA-PARTE DO IPI - MUNICÍPIOS-PRINCIPAL	11.144,70	1.671,71	
1728.01.3.1.01	COTA-PARTE DO IPI - MUNICÍPIOS - EDUCAÇÃO	5.775,00	866,25	
1728.01.3.1.02	COTA-PARTE DO IPI - MUNICÍPIOS - SAÚDE	4.080,30	612,05	

**PREFEITURA MUNICIPAL DE XEXÉU**

AV. MÁRIO MELO - CNPJ:12888517/0001-48

Orçamento Programa - Exercício de 2019

**ANÁLISE DA SAÚDE**

Quadro 17

Page 2

Sub Total - Aplicações Mínimas Obrigatórias 15%		21.348.000,00	3.202.200,00
	OUTRAS RECEITAS (100%)		
1718.03.1.1.01	ATENÇÃO BÁSICA - PAB FIXO	439.000,00	439.000,00
1718.03.1.1.02	AGENTES COMUNITÁRIOS DE SAÚDE - PACS	470.000,00	470.000,00
1718.03.1.1.03	PROGRAMA SAÚDE DA FAMÍLIA - PSF	963.000,00	963.000,00
1718.03.1.1.04	PROGRAMA SAÚDE BUCAL	407.000,00	407.000,00
1718.03.1.1.05	PROGRAMA DE MELHORIA DO ACESSO E DA QUALID.	170.000,00	170.000,00
1718.03.1.1.06	ATENÇÃO DE MÉDIA E ALTA COMPLEXIDADE AMBUL/	318.000,00	318.000,00
1718.03.1.1.07	SAMU	169.000,00	169.000,00
1718.03.1.1.08	CEO - CENTRO DE ESPECIALIDADES ODONTOLÓGIC	1.000,00	1.000,00
1718.03.1.1.09	VIGILÂNCIA EM SAÚDE	52.000,00	52.000,00
1718.03.1.1.10	VIGILÂNCIA SANITÁRIA	32.000,00	32.000,00
1718.03.1.1.11	TESTE RÁPIDO DE GRAVIDEZ	1.000,00	1.000,00
1718.03.1.1.12	NÚCLEO DE APOIO A SAÚDE DA FAMÍLIA - NASF	257.000,00	257.000,00
1718.03.1.1.13	ASSISTÊNCIA FARMACÊUTICA	89.000,00	89.000,00
1718.03.9.1.01	TRANSFERÊNCIA DE RECURSOS DO SUS - OUTROS	1.000,00	1.000,00
1718.99.1.1.03	APOIO FINANCEIRO MUNICIPAL - AFM - SAÚDE	150.437,65	150.437,65
1728.03.1.1.01	TRANSFERÊNCIA DE RECURSOS DO ESTADO - PAB E	157.000,00	157.000,00
2418.03.1.1.01	TRANSFERÊNCIA DE RECURSOS DO SUS - ATENÇÃ	165.000,00	165.000,00
2418.03.2.1.01	TRANSFERÊNCIA DE RECURSOS DO SUS - ATENÇÃ	445.000,00	445.000,00
2418.03.3.1.01	TRANSFERÊNCIA DE RECURSOS DO SUS - VIGILÂNC	1.000,00	1.000,00
2418.10.1.1.00	TRANSFERÊNCIAS DE CONVÊNIO DA UNIÃO PARA O	410.000,00	410.000,00
Sub Total		4.697.437,65	4.697.437,65
TOTAL		26.045.437,65	7.899.637,65

**ANÁLISE DA SAÚDE - DESPESA FIXADA**

Func. Programatica	Discriminação	Fixado à Aplicadar
10.032.1002.2075.0000	Apoio as atividades do Conselho Municipal de Saúde	3.000,00
10.122.0401.2061.0000	Gestão Administrativa de Pessoal da Secretaria de saúde	3.000,00
10.122.0401.2062.0000	Manutenção das Atividades da Secretaria de saúde	4.000,00
10.122.1002.2076.0000	Gestão Administrativa de Pessoal do Fundo Municipal de Saúde	642.000,00
10.122.1002.2077.0000	Manutenção das Atividades Gerais do Fundo Municipal de Saúde	895.000,00
10.122.1002.2078.0000	Ouvidoria em Saúde - SUS	3.000,00
10.122.1002.2079.0000	Distribuição Gratuita de Materiais, Bens ou Serviços conforme Lei	10.000,00
10.122.1003.1049.0000	Aquisição de Veículos, Ambulâncias, UTI Móvel.	150.000,00
10.122.1003.1050.0000	Aquisição de Equipamento e Material Permanente	5.000,00
10.122.1501.1051.0000	Desapropriações de Imóveis - FMS	1.000,00
10.242.1004.2080.0000	Incentivo a Atenção à Saúde do Portador de Deficiência	3.000,00
10.301.1005.2081.0000	Incentivo a Atenção à Saúde da Criança	3.000,00
10.301.1005.2082.0000	Incentivo a Atenção à Saúde do Adolescente	3.000,00
10.301.1005.2083.0000	Manutenção do Programa Saúde do Idoso	3.000,00
10.301.1005.2084.0000	Manutenção das Atividades do Programa Saúde do Homem	23.000,00
10.301.1005.2085.0000	Manutenção das Atividades do Centro de Reabilitação	14.000,00
10.301.1005.2086.0000	Manutenção das Doenças Crônico-Degenerativas:Hipertensão Arterial e Diabetes Mellitus	4.000,00
10.301.1005.2087.0000	Manutenção da Vigilância prevenção e Atenção em HIV(AIDS) e out. doenças Sexualmente Transmi	4.000,00
10.301.1005.2088.0000	Manutenção do Programa Humanização da Saúde	3.000,00
10.301.1005.2089.0000	Promoção de Apoio ao diagnóstico Laboratorial	7.000,00
10.301.1005.2090.0000	Promoção de Ações ao Programa Saúde do Trabalhador	3.000,00

**PREFEITURA MUNICIPAL DE XEXÉU**

AV. MÁRIO MELO - CNPJ:12888517/0001-48

Orçamento Programa - Exercício de 2019

**ANÁLISE DA SAÚDE**

Quadro 17

Page 3

10.301.1005.2091.0000	Manutenção das Ações Básica em Saúde - Saúde da Mulher	250.000,00
10.301.1006.1052.0000	Aquisição de Móveis e Equipamentos diversos para as Unidades de Saúde da Famílias - USF	160.000,00
10.301.1006.2092.0000	Gestão Administrativa de Pessoal do Programa Saúde da Família - PSF	174.000,00
10.301.1006.2093.0000	Manutenção das Atividades Gerais do Programa Saúde da Família - PSF	1.364.500,00
10.301.1007.1030.0000	Aquisição de Móveis e Equipamentos diversos para o NASF	30.000,00
10.301.1007.2094.0000	Gestão Administrativa de Pessoal das Atividades do NASF	46.000,00
10.301.1007.2095.0000	Manutenção das Atividades do NASF	262.000,00
10.301.1008.1054.0000	Aquisição de Móveis e Equipamentos diversos para o PACS	50.000,00
10.301.1008.2096.0000	Gestão Administrativa de Pessoal do PACS	910.000,00
10.301.1008.2097.0000	Manutenção das Atividades do PACS	308.000,00
10.301.1009.1055.0000	Aquisição de Móveis, Equipamentos diversos para Programa Saúde Bucal	10.000,00
10.301.1009.2098.0000	Gestão Administrativa de Pessoal do Programa Saúde Bucal	4.000,00
10.301.1009.2099.0000	Manutenção das Atividades do Programa Saúde Bucal	511.000,00
10.301.1010.2100.0000	Manutenção do Programa Saúde na Escola	4.000,00
10.301.1011.2101.0000	Manutenção do Programa Farmácia Básica	151.500,00
10.301.1013.1057.0000	Aquisição de Equipamentos Diversos para o CEO	10.000,00
10.301.1013.2105.0000	Manutenção das Atividades do Centro de Especialidades Odontológicas - CEO	302.000,00
10.301.1022.1063.0000	Construção, reforme e ampliação de Unidades Básica de Saúde - UBS	160.000,00
10.301.1029.2102.0000	Manutenção das Ações da Academia da Saúde	3.000,00
10.302.1012.1056.0000	Aquisição de Móveis e Equipamentos Diversos Hospitalares	70.000,00
10.302.1012.2103.0000	Manutenção dos Serviços Hospitalares e Ambulatoriais	342.000,00
10.302.1012.2104.0000	Gestão Administrativa de Pessoal dos Hospitais e Ambulatoriais	661.000,00
10.302.1014.1058.0000	Reforma e Ampliação ou Adaptação de Imóvel para o SAMU	15.000,00
10.302.1014.1059.0000	Aquisição de Móveis e Equipamentos Diversos para SAMU	55.000,00
10.302.1014.2106.0000	Gestão Administrativa de Pessoal do SAMU	161.000,00
10.302.1014.2107.0000	Manutenção das atividades do SAMU	29.000,00
10.302.1015.2108.0000	Implantação e Manutenção das Ações do Mãe Coruja	10.000,00
10.302.1016.2109.0000	Manutenção das Ações do Tratamento Fora do Domicílio - TFD	167.000,00
10.302.1022.1064.0000	Construção, Reforma e/ou Ampliação do Hospital	450.000,00
10.303.1017.1060.0000	Aquisição de Móveis, Máquinas e Equipamentos Diversos para o CAPS	10.000,00
10.303.1017.2110.0000	Incentivo a Atenção a Saúde Mental	6.000,00
10.304.1018.1061.0000	Aquisição de Móveis e Equipamentos para Vigilância Sanitária	5.000,00
10.304.1018.2111.0000	Manutenção das Atividades do Programa de Vigilância Sanitária	11.000,00
10.304.1018.2112.0000	Gestão Administrativa de Pessoal da Vigilância Sanitária	4.000,00
10.305.1019.1062.0000	Aquisição de Móveis e Equipamentos Diversos para Vigilância Epidemiológica	4.000,00
10.305.1019.2113.0000	Gestão Administrativas de Pessoal do Programa de Combate a Endemias	309.000,00
10.305.1019.2114.0000	Manutenção das Atividades do Programa de Combate a Endemias	34.000,00
10.305.1020.2115.0000	Manutenção das Atividades do Programa Nacional de Imunização	4.000,00
10.306.1021.2116.0000	Manutenção do Programa Alimentação e Nutrição	3.000,00

Total Despesa Fixada à Aplicar

8.846.000,00

**DEDUÇÕES**

(-) Despesa com Inativos e Pensionistas.	0,00
(-) Recursos de Auxílios, Subvenc e Contrib.	4.697.437,65
(+) Total Líquido	4.148.562,35

Percentual Fixado à Aplicar

19,43%

**PREFEITURA MUNICIPAL DE XEXÉU**

AV. MÁRIO MELO - CNPJ:12888517/0001-48

Orçamento Programa - Exercício de 2019

**ANÁLISE DE APLICAÇÃO NO ENSINO**

Quadro 16

Page 1

**ANÁLISE DO ENSINO - RECEITA PREVISTA**

Cod Receita	Discriminação	Total Orçado	Obrig 25%	Fundamental	Infantil
<b>RECEITA TRIBUTARIA</b>					
1113.03.1.1.01	IMPOSTO DE RENDA RETIDO NA FONTE SOBRE OS RE	40.863,90	10.215,98	6.129,59	4.086,39
1113.03.1.1.02	IMPOSTO DE RENDA RETIDO NA FONTE - EDUCAÇÃO	21.175,00	5.293,75	3.176,25	2.117,50
1113.03.1.1.03	IMPOSTO DE RENDA RETIDO NA FONTE - SAÚDE	14.961,10	3.740,28	2.244,16	1.496,11
1113.03.4.1.01	IMPOSTO SOBRE A RENDA - RETIDO NA FONTE - OUTR	53.600,70	13.400,17	8.040,10	5.360,07
1113.03.4.1.02	IMPOSTO SOBRE A RENDA RETIDO NA FONTE -OUTR	27.775,00	6.943,75	4.166,25	2.777,50
1113.03.4.1.03	IMPOSTO SOBRE A RENDA RETIDO NA FONTE -OUTR	19.624,30	4.906,07	2.943,64	1.962,43
1118.01.1.1.01	IMPOSTO SOBRE A PROPRIEDADE E TERRITORIAL UR	36.618,30	9.154,58	5.492,74	3.661,83
1118.01.1.1.02	IPTU - EDUCAÇÃO	18.975,00	4.743,75	2.846,25	1.897,50
1118.01.1.1.03	IPTU - SAÚDE	13.406,70	3.351,68	2.011,01	1.340,67
1118.01.1.2.01	MULTAS E JUROS DE MORA DO IMPOSTO SOBRE PRC	1.061,40	265,35	159,21	106,14
1118.01.1.2.02	MULTAS E JUROS IPTU - EDUCAÇÃO	550,00	137,50	82,50	55,00
1118.01.1.2.03	MULTAS E JUROS IPTU - SAÚDE	388,60	97,15	58,29	38,86
1118.01.1.3.01	IMPOSTO DÍVIDA ATIVA - IPTU	1.061,40	265,35	159,21	106,14
1118.01.1.3.02	IMPOSTO DÍVIDA ATIVA - IPTU - EDUCAÇÃO	550,00	137,50	82,50	55,00
1118.01.1.3.03	IMPOSTO DÍVIDA ATIVA - IPTU - SAÚDE	388,60	97,15	58,29	38,86
1118.01.1.4.01	MULTAS E JUROS DE MORA DA DÍVIDA ATIVA IMPOSTO	1.061,40	265,35	159,21	106,14
1118.01.1.4.02	MULTAS E JUROS - DÍVIDA ATIVA - IPTU - EDUCAÇÃO	550,00	137,50	82,50	55,00
1118.01.1.4.03	MULTAS E JUROS - DÍVIDA ATIVA - IPTU - SAÚDE	388,60	97,15	58,29	38,86
1118.01.4.1.01	IMP. SOBRE TRAN. "INTER VIVOS" DE BENS IMÓVEIS E	3.714,90	928,73	557,24	371,49
1118.01.4.1.02	IMPOSTO SOBRE TRANSMISSÃO ITBI - EDUCAÇÃO	1.925,00	481,25	288,75	192,50
1118.01.4.1.03	IMPOSTO SOBRE TRANSMISSÃO ITBI - SAÚDE	1.360,10	340,02	204,01	136,01
1118.01.4.2.01	MULTAS E JUROS IMPOSTO SOBRE TRANSMISSÃO "IN	1.061,40	265,35	159,21	106,14
1118.01.4.2.02	MULTAS E JUROS IMPOSTO SOBRE TRANSMISSÃO ITE	550,00	137,50	82,50	55,00
1118.01.4.2.03	MULTAS E JUROS IMPOSTO SOBRE TRANSMISSÃO IPT	388,60	97,15	58,29	38,86
1118.01.4.4.01	MULTAS E JUROS DE MORA DA DÍVIDA ATIVA DO IMPO	1.061,40	265,35	159,21	106,14
1118.01.4.4.02	MULTAS E JUROS DÍVIDA ATIVA - IMPOSTO ITBI - EDL	550,00	137,50	82,50	55,00
1118.01.4.4.03	MULTAS E JUROS DÍVIDA ATIVA - IMPOSTO ITBI - SAU	388,60	97,15	58,29	38,86
1118.02.3.1.01	IMPOSTO SOBRE SERVIÇOS DE QUALQUER NATUREZ	329.034,00	82.258,50	49.355,10	32.903,40
1118.02.3.1.02	IMPOSTO SOBRE SERVIÇOS DE QUALQUER NATUREZ	170.500,00	42.625,00	25.575,00	17.050,00
1118.02.3.1.03	IMPOSTO SOBRE SERVIÇOS DE QUALQUER NATUREZ	120.466,00	30.116,50	18.069,90	12.046,60
1118.02.3.2.01	MULTAS E JUROS DE MORA DO IMPOSTO ISS	1.061,40	265,35	159,21	106,14
1118.02.3.2.02	MULTAS E JUROS DE MORA DO IMPOSTO ISS - EDUCA	550,00	137,50	82,50	55,00
1118.02.3.2.03	MULTAS E JUROS DE MORA DO IMPOSTO ISS - SAÚDE	388,60	97,15	58,29	38,86
1118.02.3.4.01	MULTAS E JUROS DE MORA DA DÍVIDA DO ISS	1.592,10	398,02	238,81	159,21
1118.02.3.4.02	MULTAS E JUROS DA DÍVIDA ATIVA ISS - EDUCAÇÃO	825,00	206,25	123,75	82,50
1118.02.3.4.03	MULTAS E JUROS DA DÍVIDA ATIVA ISS - SAÚDE	582,90	145,72	87,43	58,29
<b>TRANSFERENCIAS DA UNIÃO</b>					
1718.01.2.1.00	COTA-PARTE DO FUNDO DE PARTICIPAÇÃO DOS MUN	8.541.194,54	2.135.298,63	1.281.179,18	854.119,45
1718.01.2.1.01	COTA-PARTE DO FPM - EDUCAÇÃO	4.427.512,41	1.106.878,10	664.126,86	442.751,24
1718.01.2.1.02	COTA-PARTE DO FPM - SAÚDE	3.128.293,05	782.073,26	469.243,96	312.829,30
1718.01.3.1.00	COTA-PARTE DO FUNDO DE PARTICIPAÇÃO DO MUNIC	413.250,00	103.312,50	61.987,50	41.325,00
1718.01.3.1.01	COTA-PARTE DO FPM 1% DEZEMBRO - EDUCAÇÃO	156.750,00	39.187,50	23.512,50	15.675,00
1718.01.4.1.00	COTA-PARTE DO FUNDO DE PARTICIPAÇÃO DOS MUN	413.250,00	103.312,50	61.987,50	41.325,00
1718.01.4.1.01	COTA-PARTE DO FPM 1% JULHO - EDUCAÇÃO	156.750,00	39.187,50	23.512,50	15.675,00
1718.01.5.1.00	COTA-PARTE DO IMPOSTO SOBRE A PROPRIEDADE T	1.592,10	398,02	238,81	159,21
1718.01.5.1.01	COTA-PARTE DO IMPOSTO ITR - EDUCAÇÃO	825,00	206,25	123,75	82,50
1718.01.5.1.02	COTA-PARTE DO IMPOSTO ITR - SAÚDE	582,90	145,72	87,43	58,29
1718.06.1.1.00	TRANSFERÊNCIA FINANCEIRA DO ICMS - DESONERAÇ	4.245,60	1.061,40	636,84	424,56
1718.06.1.1.01	TRANSFERÊNCIA DO ICMS - DESONERAÇÃO - L.C. Nº 8	2.200,00	550,00	330,00	220,00
1718.06.1.1.02	TRANSFERÊNCIA DO ICMS - DESONERAÇÃO - L.C. Nº 8	1.554,40	388,60	233,16	155,44
<b>TRANSFERENCIAS DO ESTADO</b>					
1728.01.1.1.00	COTA-PARTE DO ICMS-PRINCIPAL	2.104.225,50	526.056,38	315.633,83	210.422,55
1728.01.1.1.01	COTA-PARTE DO ICMS - EDUCAÇÃO	1.090.375,00	272.593,75	163.556,25	109.037,50
1728.01.1.1.02	COTA-PARTE DO ICMS - SAÚDE	770.399,50	192.599,88	115.559,93	77.039,95
1728.01.2.1.00	COTA-PARTE DO IPVA-PRINCIPAL	193.705,50	48.426,38	29.055,83	19.370,55
1728.01.2.1.01	COTA-PARTE DO IPVA - EDUCAÇÃO	100.375,00	25.093,75	15.056,25	10.037,50
1728.01.2.1.02	COTA-PARTE DO IPVA - SAÚDE	70.919,50	17.729,88	10.637,92	7.091,95
1728.01.3.1.00	COTA-PARTE DO IPI - MUNICÍPIOS-PRINCIPAL	11.144,70	2.786,18	1.671,71	1.114,47
1728.01.3.1.01	COTA-PARTE DO IPI - MUNICÍPIOS - EDUCAÇÃO	5.775,00	1.443,75	866,25	577,50
1728.01.3.1.02	COTA-PARTE DO IPI - MUNICÍPIOS - SAÚDE	4.080,30	1.020,08	612,04	408,03

**PREFEITURA MUNICIPAL DE XEXÉU**

AV. MÁRIO MELO - CNPJ:12888517/0001-48

Orçamento Programa - Exercício de 2019

**ANÁLISE DE APLICAÇÃO NO ENSINO**

Quadro 16

Page 2

Sub-Total	22.488.000,00	5.622.000,00	3.373.200,00	2.248.800,00
<b>OUTRAS RECEITAS (100%)</b>				
1321.00.1.1.06	REMUNERAÇÃO DE DEPÓSITOS BANCÁRIOS - FU	10.000,00	10.000,00	
1718.05.2.1.00	TRANSFERÊNCIAS DIRETAS DO FNDE REFERENT	5.000,00	5.000,00	
1718.05.3.1.01	P.N.A.E. - ENSINO FUNDAMENTAL	236.000,00	236.000,00	
1718.05.3.1.02	P.N.A.E. - CRECHE	95.000,00	95.000,00	
1718.05.3.1.03	P.N.A.E. - EJA	53.000,00	53.000,00	
1718.05.3.1.04	P.N.A.E. - MAIS EDUCAÇÃO FUNDAMENTAL	24.000,00	24.000,00	
1718.05.3.1.05	P.N.A.E. - PRÉ ESCOLAR	67.000,00	67.000,00	
1718.05.4.1.01	P.N.A.T.E - ESCOLAR FUNDAMENTAL	66.000,00	66.000,00	
1718.05.4.1.02	P.N.A.T.E - ESCOLAR MÉDIO	24.000,00	24.000,00	
1718.05.4.1.03	P.N.A.T.E - ESCOLAR INFANTIL	4.000,00	4.000,00	
1718.09.1.1.01	TRANSF. DE RECURSOS DA COMPLEMENTAÇÃO	1.358.000,00	1.358.000,00	
1718.09.1.1.02	TRANSF. DE REC. DA COMPLEM. DA UNIÃO AO FL	582.000,00	582.000,00	
1718.99.1.1.05	APOIO FINANCEIRO MUNICIPAL - AFM - EDUCAÇÃO	90.262,59	90.262,59	
1728.99.1.1.01	OUTRAS TRANSFERÊNCIAS DOS ESTADOS - TRAI	43.000,00	43.000,00	
1758.01.1.1.01	TRANSFERÊNCIAS FUNDEB 60%	10.010.000,00	10.010.000,00	
1758.01.1.1.02	TRANSFERÊNCIAS FUNDEB 40%	4.290.000,00	4.290.000,00	
2418.10.2.1.00	TRANSFERÊNCIAS DE CONVÊNIO DA UNIÃO DES	2.000.000,00	2.000.000,00	
<b>Sub Total</b>	<b>18.957.262,59</b>	<b>18.957.262,59</b>	<b>0,00</b>	<b>0,00</b>
<b>TOTAL</b>	<b>41.445.262,59</b>	<b>24.579.262,59</b>	<b>3.373.200,00</b>	<b>2.248.800,00</b>

**ANÁLISE DO ENSINO - DESPESA FIXADA**

Func Progra	Discriminação	Fixada	Fundamental	Infantil
<b>Tipo:</b>				
9510.00.00	DEDUÇÃO DO FUNDEB	4.091.800,00	4.091.800,00	0,00
	<b>Sub-Total:</b>	<b>4.091.800,00</b>	<b>4.091.800,00</b>	<b>0,00</b>
<b>Tipo: EF</b>				
12.122.0401.2041.000	Gestão Administrativa de Pessoal da Secretaria de Educação	66.000,00	66.000,00	
12.122.0401.2042.000	Manutenção das Atividades Administrativa da Secretaria de Educação	5.000,00	5.000,00	
12.122.1201.1079.000	Aquisição de Móveis, Máquinas e Equipamentos Diversos	16.000,00	16.000,00	
12.122.1201.1080.000	Aquisição de Veículos para o FME	30.000,00	30.000,00	
12.122.1201.2146.000	Gestão Administrativa de Pessoal do Fundo Municipal de Educação - FME	5.000,00	5.000,00	
12.122.1201.2147.000	Manutenção das Atividades do Fundo Municipal de Educação - FME	174.000,00	174.000,00	
12.122.1501.1081.000	Desapropriações de Imóveis - FME	10.000,00	10.000,00	
12.306.1204.2148.000	Manutenção das Atividades do Programa Nacional de Alimentação - PNAE	475.000,00	475.000,00	
12.361.1205.1082.000	Construção, Ampliação e Reforma de Unidades de Escolas	930.000,00	930.000,00	
12.361.1205.1099.000	Aquisição de Móveis, Máquinas e Equipamentos Diversos para o Ensino Municipal	25.000,00	25.000,00	
12.361.1206.2149.000	Apoio as Atividades ao Programa Nacion. de Transport. Escolar - Pnate	96.000,00	96.000,00	
12.361.1207.1083.000	Aquisição de Transporte Escolar pelo Programa Caminho da Escola	645.000,00	645.000,00	
12.361.1207.2150.000	Implantação e manutenção do Programa Caminho da Escola	46.000,00	46.000,00	
12.361.1209.2151.000	Implantação e Manutenção do Programa Dinheiro Direto na Escola - PDDE	10.000,00	10.000,00	
12.361.1211.1084.000	Aquisição de Móveis, Máquinas e Equipamentos Diversos - FUNDEB	20.000,00	20.000,00	
12.361.1211.1085.000	Aquisição de Veículos para o FUNDEB	35.000,00	35.000,00	
12.361.1211.2153.000	Gestão Administrativa de Pessoal do Fundeb - 60%	305.000,00	305.000,00	
12.361.1211.2154.000	Gestão Administrativa de Pessoal do Ensino Fundamental	315.000,00	315.000,00	
12.361.1211.2155.000	Manutenção das Atividades Gerais do do Ensino Fundamental	96.000,00	96.000,00	
	Manutenção, Concerto e Conservação de Unidades escolares			



**PREFEITURA MUNICIPAL DE XEXÉU**  
AV. MÁRIO MELO - CNPJ:12888517/0001-48

Orçamento Programa - Exercício de 2019

Quadro 16

Page 3

**ANÁLISE DE APLICAÇÃO NO ENSINO**

**Tipo: EF**

12.361.1211.2156.000		534.000,00	534.000,00	
12.361.1211.2157.000	Aquisição de Material Didático-Escolares	10.000,00	10.000,00	
12.361.1211.2158.000	Capacitação e Treinamento de Professores	12.000,00	12.000,00	
<b>Sub-Total:</b>		<b>3.860.000,00</b>	<b>3.860.000,00</b>	<b>0,00</b>

**Tipo: EI**

12.365.1201.2161.000	Manutenção das Ações do Ensino Infantil	2.000,00		2.000,00
12.365.1205.1086.000	Construção de Creches	925.000,00		925.000,00
12.365.1211.2158.000	Capacitação e Treinamento de Professores	1.000,00		1.000,00
12.365.1211.2159.000	Gestão de Pessoal do Ensino Infantil - 60%	3.000,00		3.000,00
12.365.1211.2160.000	Gestão de Pessoal do Ensino Infantil - 40%	4.000,00		4.000,00
12.365.1211.2161.000	Manutenção das Ações do Ensino Infantil	10.000,00		10.000,00
12.365.1211.2162.000	Manutenção, Concerto e Conservação de Unidades do Ensino Infantil	5.500,00		5.500,00
<b>Sub-Total:</b>		<b>950.500,00</b>	<b>0,00</b>	<b>950.500,00</b>

**Tipo: FM**

12.361.1211.2153.000	Gestão Administrativa de Pessoal do Fundeb - 60%	11.359.000,00	11.359.000,00	
12.365.1211.2159.000	Gestão de Pessoal do Ensino Infantil - 60%	9.000,00		9.000,00
<b>Sub-Total:</b>		<b>11.368.000,00</b>	<b>11.359.000,00</b>	<b>9.000,00</b>

**Tipo: FO**

12.361.1206.2149.000	Apoio as Atividades ao Programa Nacion. de Transport. Escolar - Pnate	1.000,00	1.000,00	
12.361.1211.1084.000	Aquisição de Móveis, Máquinas e Equipamentos Diversos - FUNDEB	4.000,00	4.000,00	
12.361.1211.1085.000	Aquisição de Veículos para o FUNDEB	2.000,00	2.000,00	
12.361.1211.2154.000	Gestão Administrativa de Pessoal do Ensino Fundamental	893.600,00	893.600,00	
12.361.1211.2155.000	Manutenção das Atividades Gerais do do Ensino Fundamental	3.954.400,00	3.954.400,00	
12.361.1211.2156.000	Manutenção, Concerto e Conservação de Unidades escolares	3.000,00	3.000,00	
12.361.1211.2157.000	Aquisição de Material Didático-Escolares	2.000,00	2.000,00	
12.361.1211.2158.000	Capacitação e Treinamento de Professores	3.000,00	3.000,00	
12.365.1211.2160.000	Gestão de Pessoal do Ensino Infantil - 40%	3.000,00		3.000,00
12.365.1211.2161.000	Manutenção das Ações do Ensino Infantil	3.000,00		3.000,00
12.365.1211.2162.000	Manutenção, Concerto e Conservação de Unidades do Ensino Infantil	3.000,00		3.000,00
<b>Sub-Total:</b>		<b>4.872.000,00</b>	<b>4.863.000,00</b>	<b>9.000,00</b>

<b>TOTAL</b>	<b>25.142.300,00</b>	<b>24.173.800,00</b>	<b>968.500,00</b>
--------------	----------------------	----------------------	-------------------

Recursos de Auxílios, Subvenc e Contrib.	-18.957.262,59	-18.957.262,59	0,00
------------------------------------------	----------------	----------------	------

<b>Total Liquido</b>	<b>6.185.037,41</b>	<b>5.216.537,41</b>	<b>968.500,00</b>
----------------------	---------------------	---------------------	-------------------

Percentual Aplicado	<b>27,50</b>	<b>84,34</b>	<b>15,66</b>
---------------------	--------------	--------------	--------------

**ANÁLISE DO ENSINO - RETENÇÃO DO FUNDEB**

Cod Receita	Discriminação	Previsão	%	Valor
1718.01.2.1.00	COTA-PARTE DO FUNDO DE PARTICIPAÇÃO DOS MUNICÍPIOS - CC	1.708.238,91	20,00	1.708.238,91
1718.01.2.1.01	COTA-PARTE DO FPM - EDUCAÇÃO	4.427.512,41	20,00	885.502,48
1718.01.2.1.02	COTA-PARTE DO FPM - SAÚDE	3.128.293,05	20,00	625.658,61
1718.01.5.1.00	COTA-PARTE DO IMPOSTO SOBRE A PROPRIEDADE TERRITORIAL RUR	318,42	20,00	318,42
1718.01.5.1.01	COTA-PARTE DO IMPOSTO ITR - EDUCAÇÃO	825,00	20,00	165,00
1718.01.5.1.02	COTA-PARTE DO IMPOSTO ITR - SAÚDE	582,90	20,00	116,58
1718.06.1.1.00	TRANSFERÊNCIA FINANCEIRA DO ICMS - DESONERAÇÃO - L.C. Nº 87/4	2.245,60	20,00	849,12
1718.06.1.1.01	TRANSFERÊNCIA DO ICMS - DESONERAÇÃO - L.C. Nº 87 - EDUCAÇÃO	2.200,00	20,00	440,00



**PREFEITURA MUNICIPAL DE XEXÉU**

AV. MÁRIO MELO - CNPJ:12888517/0001-48

Orçamento Programa - Exercício de 2019

**ANÁLISE DE APLICAÇÃO NO ENSINO**

Quadro 16

Page 4

1718.06.1.1.02	TRANSFERÊNCIA DO ICMS - DESONERAÇÃO - L.C. Nº 87 - SAÚDE	1.554,40	20,00	310,88
1728.01.1.1.00	COTA-PARTE DO ICMS-PRINCIPAL	2.104.225,50	20,00	420.845,10
1728.01.1.1.01	COTA-PARTE DO ICMS - EDUCAÇÃO	1.090.375,00	20,00	218.075,00
1728.01.1.1.02	COTA-PARTE DO ICMS - SAÚDE	770.399,50	20,00	154.079,90
1728.01.2.1.00	COTA-PARTE DO IPVA-PRINCIPAL	193.705,50	20,00	38.741,10
1728.01.2.1.01	COTA-PARTE DO IPVA - EDUCAÇÃO	100.375,00	20,00	20.075,00
1728.01.2.1.02	COTA-PARTE DO IPVA - SAÚDE	70.919,50	20,00	14.183,90
1728.01.3.1.00	COTA-PARTE DO IPI - MUNICÍPIOS-PRINCIPAL	11.144,70	20,00	2.228,94
1728.01.3.1.01	COTA-PARTE DO IPI - MUNICÍPIOS - EDUCAÇÃO	5.775,00	20,00	1.155,00
1728.01.3.1.02	COTA-PARTE DO IPI - MUNICÍPIOS - SAÚDE	4.080,30	20,00	816,06

**TOTAL****4.091.800,00****ANÁLISE DO FUNDEB**

Cod Receita		Previsão
1321.00.1.1.06	REMUNERAÇÃO DE DEPÓSITOS BANCÁRIOS - FUNDEB 60%	10.000,00
1718.09.1.1.01	TRANSF. DE RECURSOS DA COMPLEMENTAÇÃO DA UNIÃO AO FUNDEB 60%	1.358.000,00
1718.09.1.1.02	TRANSF. DE REC. DA COMPLEM. DA UNIÃO AO FUNDEB - FUNDEB 40%	582.000,00
1758.01.1.1.01	TRANSFERÊNCIAS FUNDEB 60%	10.010.000,00
1758.01.1.1.02	TRANSFERÊNCIAS FUNDEB 40%	4.290.000,00

**TOTAL****16.250.000,00****DESPESA COM MAGISTÉRIO (FM)**

Cod Despesa	Discriminação	Previsão
12.361.1211.2153.0000	Gestão Administrativa de Pessoal do Fundeb - 60%	11.359.000,00
12.365.1211.2159.0000	Gestão de Pessoal do Ensino Infantil - 60%	9.000,00

**TOTAL****11.368.000,00**

Percentual Previsto (Mínimo 60%)

**69,96**

**PREFEITURA MUNICIPAL DE XEXÉU**

AV. MÁRIO MELO - CNPJ:12888517/0001-48

Orçamento Programa - Exercício de 2019

RECEITA CORRENTE LIQUIDA - LC 101, ART. 2, Inciso IV

Quadro 20

Page 1

Código	Especificação	Previsão
1000.00.0.0.0	RECEITAS CORRENTES	
1100.00.0.0.0	IMPOSTOS, TAXAS E CONTRIBUIÇÕES DE MELHORIA	971.424,70
1200.00.0.0.0	CONTRIBUIÇÕES	40.000,00
1300.00.0.0.0	RECEITA PATRIMONIAL	35.000,00
1600.00.0.0.0	RECEITA DE SERVIÇOS	883.000,00
1700.00.0.0.0	TRANSFERÊNCIAS CORRENTES	43.774.375,30
1900.00.0.0.0	OUTRAS RECEITAS CORRENTES	103.000,00
9500.00.0.0.0	(R) DEDUÇÕES DO FUNDEB	-4.091.800,00
	<b>TOTAL</b>	<b>41.715.000,00</b>

**Percentual de Gastos com Pessoal****Legislativo**

Despesa com Pessoal 1.557.000,00

**Deduções**

Categoria	Tipo	Valor	Descrição da Dedução
3.1.90.92.00	NV	6.000,00	DESPESAS DE EXERCÍCIOS ANTERIORES
Total Deduções		6.000,00	
Despesa Líquida:		1.551.000,00	
Percentual Aplicado:		3,72 %	

**Executivo**

Despesa com Pessoal 20.397.400,00

**Deduções**

Categoria	Tipo	Valor	Descrição da Dedução
3.1.90.91.00	NV	1.000,00	SENTENÇAS JUDICIAIS
3.1.90.92.00	NV	2.000,00	DESPESAS DE EXERCÍCIOS ANTERIORES
3.1.90.94.00	EF	2.000,00	INDENIZAÇÕES E RESTITUIÇÕES TRABALHISTAS
3.1.90.94.00	NV	3.000,00	INDENIZAÇÕES E RESTITUIÇÕES TRABALHISTAS
3.1.90.94.00	QE	1.000,00	INDENIZAÇÕES E RESTITUIÇÕES TRABALHISTAS
3.1.90.94.00	SD	1.000,00	INDENIZAÇÕES E RESTITUIÇÕES TRABALHISTAS
Total Deduções		10.000,00	
Despesa Líquida:		20.387.400,00	
Percentual Aplicado:		48,87 %	

**PREFEITURA MUNICIPAL DE XEXÉU**

AV. MÁRIO MELO - CNPJ:12888517/0001-48

Orçamento Programa - Exercício de 2019

Quadro 19

Page 1

**RECEITA/DESPESA POR CÓDIGO DE APLICAÇÃO**

Cod.	Descrição	RECEITA PREVISTA	DESPESA PREVISTA
<b>001</b>	<b>Ordinário</b>	<b>18.732.624,70</b>	<b>18.732.624,70</b>
001 001	Recursos Proprios do Municipio	18.732.624,70	18.732.624,70
<b>110</b>	<b>GERAL</b>	<b>2.766.000,00</b>	<b>2.766.000,00</b>
110 001	Convênio Capital União	869.000,00	869.000,00
110 002	Convênio Capital Estado	881.000,00	881.000,00
110 003	Outras Transferencias da União	930.000,00	930.000,00
110 004	Contrib.de Interv.no Dom. Econômico-CIDE	46.000,00	46.000,00
110 005	Contr p/o Cust. do Serv.Ilum. Pub -COSIP	40.000,00	40.000,00
<b>200</b>	<b>EDUCAÇÃO</b>	<b>3.371.262,59</b>	<b>3.371.262,59</b>
200 003	SALÁRIO EDUCAÇÃO - Q.S.E	664.000,00	664.000,00
200 004	P.N.A.E	475.000,00	475.000,00
200 006	P.N.A.T.E	94.000,00	94.000,00
200 007	CONVÊNIOS DA EDUCAÇÃO	2.000.000,00	2.000.000,00
200 011	P.D.D.E	5.000,00	5.000,00
200 012	T.R.A.N	43.000,00	43.000,00
200 015	APOIO FINANCEIRO MUNICIPAL -AFM	90.262,59	90.262,59
<b>250</b>	<b>EDUCAÇÃO-FUNDEB</b>	<b>16.250.000,00</b>	<b>16.250.000,00</b>
250 001	FUNDEB - Manutenção des. Ensino Básico	14.300.000,00	14.300.000,00
250 002	COMPLEMENTO DO FUNDEB 60%	1.358.000,00	1.358.000,00
250 003	APLICAÇÃO VINCULADAS - FUNDEB	10.000,00	10.000,00
250 004	COMPLEMENTAÇÃO DO FUNDEB 40%	582.000,00	582.000,00
<b>300</b>	<b>SAÚDE</b>	<b>4.697.437,65</b>	<b>4.697.437,65</b>
300 003	ATENÇÃO BÁSICA	3.030.000,00	3.030.000,00
300 013	VIGILÂNCIA EM SAÚDE	85.000,00	85.000,00
300 015	ASSISTÊNCIA FARMACÊUTICA	89.000,00	89.000,00
300 016	CONVÊNIOS	410.000,00	410.000,00
300 019	OUTROS PROGRAMAS DA UNIÃO	1.000,00	1.000,00
300 022	M.A.C - MÉDIA E ALTA COMPLEXIDADE	932.000,00	932.000,00
300 025	APOIO FINANCEIRO MUNICIPAL-AFM	150.437,65	150.437,65
<b>500</b>	<b>ASSISTÊNCIA SOCIAL</b>	<b>615.675,06</b>	<b>615.675,06</b>
500 001	PISO FIXO MÉDIA COMPLEXIDADE - CREAS	99.000,00	99.000,00
500 002	PISO BÁSICO VARIÁVEL - S.C.F.V	153.000,00	153.000,00
500 003	PISO BÁSICO FIXO - CRAS	77.000,00	77.000,00
500 004	BPC NA ESCOLA	3.500,00	3.500,00
500 005	IGD/ SUAS	24.000,00	24.000,00
500 006	IGD/IGDBF	105.000,00	105.000,00
500 018	PRIMEIRA INFANCIA	94.000,00	94.000,00
500 020	AFM - APOIO FINANCEIRO MUNICIPAL	60.175,06	60.175,06
<b>621</b>	<b>RECURSOS DO SAAE</b>	<b>983.000,00</b>	<b>983.000,00</b>
621 001	RECURSOS DO SAAE	983.000,00	983.000,00
<b>TOTAL</b>		<b>47.416.000,00</b>	<b>47.416.000,00</b>



**PREFEITURA MUNICIPAL DE XEXÉU**

AV. MÁRIO MELO - CNPJ:12888517/0001-48

Orçamento Programa - Exercício de 2019

**RECEITA/DESPESA POR CÓDIGO DE APLICAÇÃO**

Quadro 19

Page 2

Cod.	Descrição	RECEITA PREVISTA	DESPESA PREVISTA
------	-----------	------------------	------------------

*Assinatura*

Cod.	Descrição	RECEITA PREVISTA	DESPESA PREVISTA
------	-----------	------------------	------------------

RECEITA/DESPESA POR FONTE DE RECURSO

Cod.	Descrição	RECEITA PREVISTA	DESPESA PREVISTA
001	RECURSOS ORDINÁRIOS	13.473.824,94	13.473.824,94
01	Recursos Próprios	13.473.824,94	13.473.824,94
02	TRANSFERÊNCIAS E CONVÊNIOS ESTADUAIS-VINCULADOS	881.000,00	881.000,00
81	Recursos de Convênios - ESTADO	881.000,00	881.000,00
05	TRANSFERÊNCIAS E CONVÊNIOS FEDERAIS-VINCULADOS	869.000,00	869.000,00
80	Recursos de Convênios - UNIÃO	869.000,00	869.000,00
111	Receitas de Impostos e de Transferência de Impostos - Educação	2.093.237,41	2.093.237,41
01	Recursos Próprios	2.093.237,41	2.093.237,41
112	Transferências do FUNDEB 60%	10.010.000,00	10.010.000,00
08	Recursos Destinados ao FUNDEB	10.010.000,00	10.010.000,00
113	Transferências do FUNDEB 40%	4.290.000,00	4.290.000,00
08	Recursos Destinados ao FUNDEB	4.290.000,00	4.290.000,00
114	Transferências do FUNDEB 60% - Complemento da União	1.358.000,00	1.358.000,00
08	Recursos Destinados ao FUNDEB	1.358.000,00	1.358.000,00
115	Transferências do FUNDEB 40% - Complemento da União	582.000,00	582.000,00
08	Recursos Destinados ao FUNDEB	582.000,00	582.000,00
120	Transferência do Salário-Educação	664.000,00	664.000,00
03	Contribuição do Salário-Educação	664.000,00	664.000,00
121	Transferências de Recursos do FNDE Referentes ao PDDE	5.000,00	5.000,00
13	PDDE	5.000,00	5.000,00
122	Transferências do Recursos do FNDE referentes ao PNAE	475.000,00	475.000,00
15	PNAE	475.000,00	475.000,00
123	Transferências do Recursos do FNDE referentes ao PNATE	94.000,00	94.000,00
23	PNATE	94.000,00	94.000,00
125	Transferências de Convênios ou de Contratos de Repasses vinc Ed	2.000.000,00	2.000.000,00
80	Recursos de Convênios - UNIÃO	2.000.000,00	2.000.000,00
151	Transferências do FUNDEB - Remuneração de Depósitos Bancários	10.000,00	10.000,00
08	Recursos Destinados ao FUNDEB	10.000,00	10.000,00
190	Outros Recursos Destinados à Educação	133.262,59	133.262,59
12	TRAN	43.000,00	43.000,00
99	Apoio Financeiro Municipal	90.262,59	90.262,59
211	Receitas de Impostos e de Transferência de Impostos - Saúde	4.148.562,35	4.148.562,35
01	Recursos Próprios	4.148.562,35	4.148.562,35
213	Transf. Fundo a Fundo de Recursos do SUS prov. do Governo Estac	157.000,00	157.000,00
28	ATENÇÃO BÁSICA	157.000,00	157.000,00
214	Bloco de Custeio das Ações e Serviços Públicos de Saúde	3.368.000,00	3.368.000,00
25	Assistência Farmacêutica	89.000,00	89.000,00
28	ATENÇÃO BÁSICA	2.708.000,00	2.708.000,00
32	Atenção de Média e Alta Complexidade Ambulatorial e Hospitalar -	487.000,00	487.000,00
35	Vigilância em Saúde	84.000,00	84.000,00
215	Bloco de Investimento na Rede de Serviços Públicos de Saúde	611.000,00	611.000,00
28	ATENÇÃO BÁSICA	165.000,00	165.000,00
32	Atenção de Média e Alta Complexidade Ambulatorial e Hospitalar -	445.000,00	445.000,00
35	Vigilância em Saúde	1.000,00	1.000,00

**PREFEITURA MUNICIPAL DE XEXÉU**

AV. MÁRIO MELO - CNPJ:12888517/0001-48

Orçamento Programa - Exercício de 2019

**RECEITA/DESPESA POR CÓDIGO DE APLICAÇÃO**

Quadro 19

Page 4

Cod.	Descrição	RECEITA PREVISTA	DESPESA PREVISTA
220	Transferência de Convênios - Saúde	410.000,00	410.000,00
80	Recursos de Convênios - UNIÃO	410.000,00	410.000,00
290	Outros Recursos Destinados à Saúde	151.437,65	151.437,65
50	Outras Transferências da União	1.000,00	1.000,00
99	Apoio Financeiro Municipal	150.437,65	150.437,65
311	Transferência de Recursos do Fundo Nacional de Assistência Social	555.500,00	555.500,00
41	Primeira Infância no SUAS	94.000,00	94.000,00
42	BPC na Escola	3.500,00	3.500,00
44	PISO FIXO DE MEDIA COMPLEXIDADE - MSE	99.000,00	99.000,00
45	PISO BASICO FIXO	77.000,00	77.000,00
46	Serviço de Convivência e Fortalecimento de Vínculos - SCFV	153.000,00	153.000,00
47	Índice de Gestão Descentralizada do SUAS - IGDSUAS	24.000,00	24.000,00
48	Índice de Gestão Descentralizada - IGDBF	105.000,00	105.000,00
390	Outros Recursos Destinados à Assistência Social	60.175,06	60.175,06
99	Apoio Financeiro Municipal	60.175,06	60.175,06
610	Contribuição de Intervenção no Domínio Econômico - CIDE	46.000,00	46.000,00
11	Contribuição de Intervenção no Domínio Econômico - Combustível	46.000,00	46.000,00
620	Contribuição para o Custeio do Serviço de Iluminação Pública - COI	40.000,00	40.000,00
16	Contribuição para o Custeio do Serviço de Iluminação Pública - CO	40.000,00	40.000,00
940	Outras vinculações de transferências	930.000,00	930.000,00
50	Outras Transferências da União	930.000,00	930.000,00
TOTAL		47.416.000,00	47.416.000,00

PREFEITURA MUNICIPAL DE XEXÉU

AV. MÁRIO MELO - CNPJ:1288517/0001-48

Orçamento Programa - Exercício de 2019

DEMONSTRATIVO DA RECEITA E DESPESA SEGUNDO AS CATEGORIAS ECONOMICAS

(Inc. II, §1º, Art. 2º)

Anexo 01

Page 1



RECEITA	R\$	R\$	DESPESA	R\$	R\$
RECEITAS CORRENTES			DESPESAS CORRENTES		
IMPOSTOS, TAXAS E CONTRIBUIÇÕES DE MELHORIA		971.424,70	PESSOAL E ENCARGOS SOCIAIS		21.954.400,00
CONTRIBUIÇÕES		40.000,00	JUROS E ENCARGOS DA DÍVIDA		12.000,00
RECEITA PATRIMONIAL		35.000,00	OUTRAS DESPESAS CORRENTES		17.639.200,00
RECEITA DE SERVIÇOS		883.000,00			
TRANSFERÊNCIAS CORRENTES		43.774.375,30			
OUTRAS RECEITAS CORRENTES		103.000,00			
(R) DEDUÇÕES DO FUNDEB		-4.091.800,00			
SUB TOTAL		41.715.000,00	SUB TOTAL		39.605.600,00
TOTAL		41.715.000,00	SUPERAVIT DO ORÇAMENTO CORRENTE		2.109.400,00
SUPERAVIT DO ORÇAMENTO CORRENTE		2.109.400,00	TOTAL		41.715.000,00
RECEITAS DE CAPITAL			DESPESAS DE CAPITAL		
TRANSFERÊNCIAS DE CAPITAL		5.701.000,00	INVESTIMENTOS		6.768.400,00
SUB TOTAL		5.701.000,00	AMORTIZAÇÃO DA DÍVIDA		620.000,00
TOTAL		7.810.400,00	SUB TOTAL		7.388.400,00
RECEITAS CORRENTES (INTRA)		45.806.800,00	RESERVA DE CONTINGENCIA		422.000,00
DEDUÇÕES DA RECEITA CORRENTE		-4.091.800,00	TOTAL		7.810.400,00
RECEITAS DE CAPITAL		5.701.000,00			
RECEITAS DE CAPITAL (INTRA)		0,00	RESUMO		
TOTAL DE RECEITAS		47.416.000,00	DESPESAS CORRENTES		39.605.600,00
TOTAL		47.416.000,00	DESPESAS DE CAPITAL		7.388.400,00
			RESERVA DE CONTINGÊNCIA		422.000,00
			TOTAL DE DESPESA		47.416.000,00
			TOTAL		47.416.000,00

PREFEITURA MUNICIPAL DE XEXÉU  
AV. MÁRIO MELO - CNPJ:128885170001-48

Orçamento Programa - Exercício de 2019

DEMONSTRATIVO DA RECEITA E DESPESA SEGUNDO AS CATEGORIAS ECONOMICAS  
(Inc. II, §1º, Art. 2º)





Código	Especificação	F.R.-C.A.	Desdobramento	SubCategoria Fonte	Categoria Econômica
1000.00.0.0	RECEITAS CORRENTES				45.806.800,00
1100.00.0.0	IMPOSTOS, TAXAS E CONTRIBUIÇÕES DE MELHORIA			971.424,70	
1110.00.0.0	IMPOSTOS			889.000,00	
1113.00.0.0	IMPOSTOS SOBRE A RENDA E PROVENTOS DE QUALQUER NATUREZA		178.000,00		
1113.03.0.0	IMPOSTO SOBRE A RENDA - RETIDO NA FONTE		178.000,00		
1113.03.1.0	IMPOSTO SOBRE A RENDA - RETIDO NA FONTE - TRABALHO		77.000,00		
1113.03.1.1	IMPOSTO SOBRE A RENDA - RETIDO NA FONTE - TRABALHO-PRINCIPAL	1.001.01.001.001	40.863,90		
1113.03.1.1	IMPOSTO SOBRE A RENDA - RETIDO NA FONTE - TRABALHO-PRINCIPAL	1.111.01.001.001	21.175,00		
1113.03.1.1	IMPOSTO SOBRE A RENDA - RETIDO NA FONTE - TRABALHO-PRINCIPAL	1.211.01.001.001	14.961,10		
1113.03.4.0	IMPOSTO SOBRE A RENDA - RETIDO NA FONTE - OUTROS RENDIMENTOS		101.000,00		
1113.03.4.1	IMPOSTO SOBRE A RENDA - RETIDO NA FONTE - OUTROS RENDIMENTOS	1.001.01.001.001	53.600,70		
1113.03.4.1	IMPOSTO SOBRE A RENDA - RETIDO NA FONTE - OUTROS RENDIMENTOS	1.111.01.001.001	27.775,00		
1113.03.4.1	IMPOSTO SOBRE A RENDA - RETIDO NA FONTE - OUTROS RENDIMENTOS	1.211.01.001.001	19.624,30		
1118.00.0.0	IMPOSTOS ESPECÍFICOS DE ESTADOS, DF E MUNICÍPIOS		711.000,00		
1118.01.0.0	IMPOSTOS SOBRE O PATRIMÔNIO PARA ESTADOS/DF/MUNICÍPIOS		86.000,00		
1118.01.1.0	IMPOSTO SOBRE A PROPRIEDADE PREDIAL E TERRITORIAL URBANA		75.000,00		
1118.01.1.1	IMPOSTO SOBRE A PROPRIEDADE PREDIAL E TERRITORIAL URBANA-PRI	1.001.01.001.001	36.618,30		
1118.01.1.1	IMPOSTO SOBRE A PROPRIEDADE PREDIAL E TERRITORIAL URBANA-PRI	1.111.01.001.001	18.975,00		
1118.01.1.1	IMPOSTO SOBRE A PROPRIEDADE PREDIAL E TERRITORIAL URBANA-PRI	1.211.01.001.001	13.406,70		
1118.01.1.2	IMPOSTO SOBRE A PROPRIEDADE PREDIAL E TERRITORIAL URBANA-MUL	1.001.01.001.001	1.061,40		
1118.01.1.2	IMPOSTO SOBRE A PROPRIEDADE PREDIAL E TERRITORIAL URBANA-MUL	1.111.01.001.001	550,00		
1118.01.1.2	IMPOSTO SOBRE A PROPRIEDADE PREDIAL E TERRITORIAL URBANA-MUL	1.211.01.001.001	388,60		
1118.01.1.3	IMPOSTO SOBRE A PROPRIEDADE PREDIAL E TERRITORIAL URBANA-DIV	1.001.01.001.001	1.061,40		
1118.01.1.3	IMPOSTO SOBRE A PROPRIEDADE PREDIAL E TERRITORIAL URBANA-DIV	1.111.01.001.001	550,00		
1118.01.1.3	IMPOSTO SOBRE A PROPRIEDADE PREDIAL E TERRITORIAL URBANA-DIV	1.211.01.001.001	388,60		
1118.01.1.4	IMPOSTO SOBRE A PROPRIEDADE PREDIAL E TERRITORIAL URBANA-DIV	1.001.01.001.001	1.061,40		
1118.01.1.4	IMPOSTO SOBRE A PROPRIEDADE PREDIAL E TERRITORIAL URBANA-DIV	1.111.01.001.001	550,00		
1118.01.1.4	IMPOSTO SOBRE A PROPRIEDADE PREDIAL E TERRITORIAL URBANA-DIV	1.211.01.001.001	388,60		
1118.01.4.0	IMPOSTO SOBRE TRANSMISSÃO "INTER VIVOS" DE BENS IMÓVEIS E DE		11.000,00		
1118.01.4.1	IMPOSTO SOBRE TRANSMISSÃO "INTER VIVOS" DE BENS IMÓVEIS E DE	1.001.01.001.001	3.714,90		
1118.01.4.1	IMPOSTO SOBRE TRANSMISSÃO "INTER VIVOS" DE BENS IMÓVEIS E DE	1.111.01.001.001	1.925,00		
1118.01.4.1	IMPOSTO SOBRE TRANSMISSÃO "INTER VIVOS" DE BENS IMÓVEIS E DE	1.211.01.001.001	1.360,10		
1118.01.4.2	IMPOSTO SOBRE TRANSMISSÃO "INTER VIVOS" DE BENS IMÓVEIS E DE	1.001.01.001.001	1.061,40		
1118.01.4.2	IMPOSTO SOBRE TRANSMISSÃO "INTER VIVOS" DE BENS IMÓVEIS E DE	1.111.01.001.001	550,00		
1118.01.4.2	IMPOSTO SOBRE TRANSMISSÃO "INTER VIVOS" DE BENS IMÓVEIS E DE	1.211.01.001.001	388,60		
1118.01.4.4	IMPOSTO SOBRE TRANSMISSÃO "INTER VIVOS" DE BENS IMÓVEIS E DE	1.001.01.001.001	1.061,40		
1118.01.4.4	IMPOSTO SOBRE TRANSMISSÃO "INTER VIVOS" DE BENS IMÓVEIS E DE	1.111.01.001.001	550,00		
1118.01.4.4	IMPOSTO SOBRE TRANSMISSÃO "INTER VIVOS" DE BENS IMÓVEIS E DE	1.211.01.001.001	388,60		
1118.02.0.0	IMPOSTOS SOBRE A PRODUÇÃO, CIRCULAÇÃO DE MERCADORIAS E SERVI		625.000,00		
1118.02.3.0	IMPOSTO SOBRE SERVIÇOS DE QUALQUER NATUREZA		625.000,00		
1118.02.3.1	IMPOSTO SOBRE SERVIÇOS DE QUALQUER NATUREZA-PRINCIPAL	1.001.01.001.001	329.034,00		
1118.02.3.1	IMPOSTO SOBRE SERVIÇOS DE QUALQUER NATUREZA-PRINCIPAL	1.111.01.001.001	170.500,00		
1118.02.3.1	IMPOSTO SOBRE SERVIÇOS DE QUALQUER NATUREZA-PRINCIPAL	1.211.01.001.001	120.466,00		
1118.02.3.2	IMPOSTO SOBRE SERVIÇOS DE QUALQUER NATUREZA-MULTAS E JUROS D	1.001.01.001.001	1.061,40		
1118.02.3.2	IMPOSTO SOBRE SERVIÇOS DE QUALQUER NATUREZA-MULTAS E JUROS D	1.111.01.001.001	550,00		

*Assinatura*

Código	Especificação	F.R.-C.A.	Desdobramento	SubCategoria Fonte	Categoria Econômica
1118.02.3.2	IMPOSTO SOBRE SERVIÇOS DE QUALQUER NATUREZA-MULTAS E JUROS D	1.211.01.001.001	388,60		
1118.02.3.4	IMPOSTO SOBRE SERVIÇOS DE QUALQUER NATUREZA-DÍVIDA ATIVA-MUL	1.001.01.001.001	1.592,10		
1118.02.3.4	IMPOSTO SOBRE SERVIÇOS DE QUALQUER NATUREZA-DÍVIDA ATIVA-MUL	1.111.01.001.001	825,00		
1118.02.3.4	IMPOSTO SOBRE SERVIÇOS DE QUALQUER NATUREZA-DÍVIDA ATIVA-MUL	1.211.01.001.001	582,90		
1120.00.0.0	TAXAS			82.424,70	
1121.00.0.0	TAXAS PELO EXERCÍCIO DO PODER DE POLÍCIA		45.000,00		
1121.01.0.0	TAXAS DE INSPEÇÃO, CONTROLE E FISCALIZAÇÃO		45.000,00		
1121.01.1.0	TAXAS DE INSPEÇÃO, CONTROLE E FISCALIZAÇÃO		45.000,00		
1121.01.1.1	TAXAS DE INSPEÇÃO, CONTROLE E FISCALIZAÇÃO-PRINCIPAL	1.001.01.001.001	45.000,00		
1122.00.0.0	TAXAS PELA PRESTAÇÃO DE SERVIÇOS		37.424,70		
1122.01.0.0	TAXAS PELA PRESTAÇÃO DE SERVIÇOS		37.424,70		
1122.01.1.0	TAXAS PELA PRESTAÇÃO DE SERVIÇOS		37.424,70		
1122.01.1.1	TAXAS PELA PRESTAÇÃO DE SERVIÇOS-PRINCIPAL	1.001.01.001.001	37.424,70		
1200.00.0.0	CONTRIBUIÇÕES			40.000,00	
1220.00.0.0	CONTRIBUIÇÕES ECONÔMICAS			40.000,00	
1220.99.0.0	OUTRAS CONTRIBUIÇÕES ECONÔMICAS		40.000,00		
1220.99.1.0	OUTRAS CONTRIBUIÇÕES ECONÔMICAS		40.000,00		
1220.99.1.1	OUTRAS CONTRIBUIÇÕES ECONÔMICAS-PRINCIPAL	1.620.16.110.005	40.000,00		
1300.00.0.0	RECEITA PATRIMONIAL			35.000,00	
1310.00.0.0	EXPLORAÇÃO DO PATRIMÔNIO IMOBILIÁRIO DO ESTADO			5.000,00	
1310.01.0.0	ALUGUÉIS, ARRENDAMENTOS, FOROS, LAUDÊMIOS, TARIFAS DE OCUPAÇ		5.000,00		
1310.01.1.0	ALUGUÉIS E ARRENDAMENTOS		5.000,00		
1310.01.1.1	ALUGUÉIS E ARRENDAMENTOS-PRINCIPAL	1.001.01.001.001	5.000,00		
1320.00.0.0	VALORES MOBILIÁRIOS			30.000,00	
1321.00.0.0	JUROS E CORREÇÕES MONETÁRIAS		30.000,00		
1321.00.1.0	REMUNERAÇÃO DE DEPÓSITOS BANCÁRIOS		30.000,00		
1321.00.1.1	REMUNERAÇÃO DE DEPÓSITOS BANCÁRIOS-PRINCIPAL	1.001.01.001.001	20.000,00		
1321.00.1.1	REMUNERAÇÃO DE DEPÓSITOS BANCÁRIOS-PRINCIPAL	1.151.08.250.003	10.000,00		
1600.00.0.0	RECEITA DE SERVIÇOS			883.000,00	
1690.00.0.0	OUTROS SERVIÇOS			883.000,00	
1690.99.0.0	OUTROS SERVIÇOS		883.000,00		
1690.99.1.0	OUTROS SERVIÇOS		883.000,00		
1690.99.1.1	OUTROS SERVIÇOS-PRINCIPAL	1.001.01.621.001	883.000,00		
1700.00.0.0	TRANSFERÊNCIAS CORRENTES			43.774.375,30	
1710.00.0.0	TRANSFERÊNCIAS DA UNIÃO E DE SUAS ENTIDADES			24.872.375,30	
1718.00.0.0	TRANSFERÊNCIAS DA UNIÃO - ESPECÍFICAS DE ESTADOS, DF E MUNIC		24.872.375,30		
1718.01.0.0	PARTICIPAÇÃO NA RECEITA DA UNIÃO		17.240.000,00		
1718.01.2.0	COTA-PARTE DO FUNDO DE PARTICIPAÇÃO DOS MUNICÍPIOS - COTA ME		16.097.000,00		
1718.01.2.1	COTA-PARTE DO FUNDO DE PARTICIPAÇÃO DOS MUNICÍPIOS - COTA ME	1.001.01.001.001	8.541.194,54		
1718.01.2.1	COTA-PARTE DO FUNDO DE PARTICIPAÇÃO DOS MUNICÍPIOS - COTA ME	1.111.01.001.001	4.427.512,41		
1718.01.2.1	COTA-PARTE DO FUNDO DE PARTICIPAÇÃO DOS MUNICÍPIOS - COTA ME	1.211.01.001.001	3.128.293,05		
1718.01.3.0	COTA-PARTE DO FUNDO DE PARTICIPAÇÃO DO MUNICÍPIOS - 1% COTA		570.000,00		
1718.01.3.1	COTA-PARTE DO FUNDO DE PARTICIPAÇÃO DO MUNICÍPIOS - 1% COTA	1.001.01.001.001	413.250,00		
1718.01.3.1	COTA-PARTE DO FUNDO DE PARTICIPAÇÃO DO MUNICÍPIOS - 1% COTA	1.111.01.001.001	156.750,00		
1718.01.4.0	COTA-PARTE DO FUNDO DE PARTICIPAÇÃO DOS MUNICÍPIOS - 1% COTA		570.000,00		
1718.01.4.1	COTA-PARTE DO FUNDO DE PARTICIPAÇÃO DOS MUNICÍPIOS - 1% COTA	1.001.01.001.001	413.250,00		
1718.01.4.1	COTA-PARTE DO FUNDO DE PARTICIPAÇÃO DOS MUNICÍPIOS - 1% COTA	1.111.01.001.001	156.750,00		
1718.01.5.0	COTA-PARTE DO IMPOSTO SOBRE A PROPRIEDADE TERRITORIAL RURAL		3.000,00		
1718.01.5.1	COTA-PARTE DO IMPOSTO SOBRE A PROPRIEDADE TERRITORIAL RURAL-	1.001.01.001.001	1.592,10		
1718.01.5.1	COTA-PARTE DO IMPOSTO SOBRE A PROPRIEDADE TERRITORIAL RURAL-	1.111.01.001.001	825,00		
1718.01.5.1	COTA-PARTE DO IMPOSTO SOBRE A PROPRIEDADE TERRITORIAL RURAL-	1.211.01.001.001	582,90		
1718.02.0.0	TRANSFERÊNCIA DA COMPENSAÇÃO FINANCEIRA PELA EXPLORAÇÃO DE R		200.000,00		

*[Assinatura]*

Código	Especificação	F.R.-C.A.	Desdobramento	SubCategoria Fonte	Categoria Econômica
1718.02.6.0	COTA-PARTE DO FUNDO ESPECIAL DO PETRÓLEO - FEP		200.000,00		
1718.02.6.1	COTA-PARTE DO FUNDO ESPECIAL DO PETRÓLEO - FEP-PRINCIPAL	1.001.01.001.001	200.000,00		
1718.03.0.0	TRANSFERÊNCIA DE RECURSOS DO SISTEMA ÚNICO DE SAÚDE - SUS -		3.369.000,00		
1718.03.1.0	TRANSFERÊNCIA DE RECURSOS DO SUS - ATENÇÃO BÁSICA		3.368.000,00		
1718.03.1.1	TRANSFERÊNCIA DE RECURSOS DO SUS - ATENÇÃO BÁSICA-PRINCIPAL	1.214.25.300.015	89.000,00		
1718.03.1.1	TRANSFERÊNCIA DE RECURSOS DO SUS - ATENÇÃO BÁSICA-PRINCIPAL	1.214.28.300.003	2.708.000,00		
1718.03.1.1	TRANSFERÊNCIA DE RECURSOS DO SUS - ATENÇÃO BÁSICA-PRINCIPAL	1.214.32.300.022	487.000,00		
1718.03.1.1	TRANSFERÊNCIA DE RECURSOS DO SUS - ATENÇÃO BÁSICA-PRINCIPAL	1.214.35.300.013	84.000,00		
1718.03.9.0	TRANSFERÊNCIA DE RECURSOS DO SUS - OUTROS PROGRAMAS FINANCIA		1.000,00		
1718.03.9.1	TRANSFERÊNCIA DE RECURSOS DO SUS - OUTROS PROGRAMAS FINANCIA	1.290.50.300.019	1.000,00		
1718.04.0.0	TRANSFERÊNCIAS DE RECURSOS DO SISTEMA ÚNICO DE SAÚDE - SUS -		561.500,00		
1718.04.1.0	TRANSFERÊNCIAS DE RECURSOS DO SISTEMA ÚNICO DE SAÚDE - SUS D		561.500,00		
1718.04.1.1	TRANSFERÊNCIAS DE RECURSOS DO SISTEMA ÚNICO DE SAÚDE - SUS D	1.001.01.001.001	6.000,00		
1718.04.1.1	TRANSFERÊNCIAS DE RECURSOS DO SISTEMA ÚNICO DE SAÚDE - SUS D	1.311.41.500.018	94.000,00		
1718.04.1.1	TRANSFERÊNCIAS DE RECURSOS DO SISTEMA ÚNICO DE SAÚDE - SUS D	1.311.42.500.004	3.500,00		
1718.04.1.1	TRANSFERÊNCIAS DE RECURSOS DO SISTEMA ÚNICO DE SAÚDE - SUS D	1.311.44.500.001	99.000,00		
1718.04.1.1	TRANSFERÊNCIAS DE RECURSOS DO SISTEMA ÚNICO DE SAÚDE - SUS D	1.311.45.500.003	77.000,00		
1718.04.1.1	TRANSFERÊNCIAS DE RECURSOS DO SISTEMA ÚNICO DE SAÚDE - SUS D	1.311.46.500.002	153.000,00		
1718.04.1.1	TRANSFERÊNCIAS DE RECURSOS DO SISTEMA ÚNICO DE SAÚDE - SUS D	1.311.47.500.005	24.000,00		
1718.04.1.1	TRANSFERÊNCIAS DE RECURSOS DO SISTEMA ÚNICO DE SAÚDE - SUS D	1.311.48.500.006	105.000,00		
1718.05.0.0	TRANSFERÊNCIAS DE RECURSOS DO FUNDO NACIONAL DO DESENVOLVIME		1.238.000,00		
1718.05.1.0	TRANSFERÊNCIAS DO SALÁRIO-EDUCAÇÃO		664.000,00		
1718.05.1.1	TRANSFERÊNCIAS DO SALÁRIO-EDUCAÇÃO-PRINCIPAL	1.120.03.200.003	664.000,00		
1718.05.2.0	TRANSFERÊNCIAS DIRETAS DO FNDE REFERENTES AO PROGRAMA DINHEI		5.000,00		
1718.05.2.1	TRANSFERÊNCIAS DIRETAS DO FNDE REFERENTES AO PROGRAMA DINHEI	1.121.13.200.011	5.000,00		
1718.05.3.0	TRANSFERÊNCIAS DIRETAS DO FNDE REFERENTES AO PROGRAMA NACION		475.000,00		
1718.05.3.1	TRANSFERÊNCIAS DIRETAS DO FNDE REFERENTES AO PROGRAMA NACION	1.122.15.200.004	475.000,00		
1718.05.4.0	TRANSFERÊNCIAS DIRETAS DO FNDE REFERENTES AO PROGRAMA NACION		94.000,00		
1718.05.4.1	TRANSFERÊNCIAS DIRETAS DO FNDE REFERENTES AO PROGRAMA NACION	1.123.23.200.006	94.000,00		
1718.06.0.0	TRANSFERÊNCIA FINANCEIRA DO ICMS - DESONERAÇÃO - L.C. Nº 87/		8.000,00		
1718.06.1.0	TRANSFERÊNCIA FINANCEIRA DO ICMS - DESONERAÇÃO - L.C. Nº 87/		8.000,00		
1718.06.1.1	TRANSFERÊNCIA FINANCEIRA DO ICMS - DESONERAÇÃO - L.C. Nº 87/	1.001.01.001.001	4.245,60		
1718.06.1.1	TRANSFERÊNCIA FINANCEIRA DO ICMS - DESONERAÇÃO - L.C. Nº 87/	1.111.01.001.001	2.200,00		
1718.06.1.1	TRANSFERÊNCIA FINANCEIRA DO ICMS - DESONERAÇÃO - L.C. Nº 87/	1.211.01.001.001	1.554,40		
1718.09.0.0	TRANSFERÊNCIAS DE RECURSOS DE COMPLEMENTAÇÃO DA UNIÃO AO FUN		1.940.000,00		
1718.09.1.0	TRANSFERÊNCIAS DE RECURSOS DA COMPLEMENTAÇÃO DA UNIÃO AO FUN		1.940.000,00		
1718.09.1.1	TRANSFERÊNCIAS DE RECURSOS DA COMPLEMENTAÇÃO DA UNIÃO AO FUN	1.114.08.250.002	1.358.000,00		
1718.09.1.1	TRANSFERÊNCIAS DE RECURSOS DA COMPLEMENTAÇÃO DA UNIÃO AO FUN	1.115.08.250.004	582.000,00		
1718.99.0.0	OUTRAS TRANSFERÊNCIAS DA UNIÃO		315.875,30		
1718.99.1.0	OUTRAS TRANSFERÊNCIAS DA UNIÃO		315.875,30		
1718.99.1.1	OUTRAS TRANSFERÊNCIAS DA UNIÃO-PRINCIPAL	1.001.01.001.001	15.000,00		
1718.99.1.1	OUTRAS TRANSFERÊNCIAS DA UNIÃO-PRINCIPAL	1.190.99.200.015	90.262,59		
1718.99.1.1	OUTRAS TRANSFERÊNCIAS DA UNIÃO-PRINCIPAL	1.290.99.300.025	150.437,65		
1718.99.1.1	OUTRAS TRANSFERÊNCIAS DA UNIÃO-PRINCIPAL	1.390.99.500.020	60.175,06		
1720.00.0.0	TRANSFERÊNCIAS DOS ESTADOS E DO DISTRITO FEDERAL E DE SUAS E			4.602.000,00	
1728.00.0.0	TRANSFERÊNCIAS DOS ESTADOS - ESPECÍFICAS DE		4.602.000,00		

RECEITAS SEGUNDO AS CATEGORIAS ECONOMICAS

Código	Especificação	F.R.-C.A.	Desdobramento	SubCategoria Fonte	Categoria Econômica
1728.01.0.0	ESTADOS, DF E MU				
1728.01.0.0	PARTICIPAÇÃO NA RECEITA DOS ESTADOS		4.402.000,00		
1728.01.1.0	COTA-PARTE DO ICMS		3.965.000,00		
1728.01.1.1	COTA-PARTE DO ICMS-PRINCIPAL	1.001.01.001.001	2.104.225,50		
1728.01.1.1	COTA-PARTE DO ICMS-PRINCIPAL	1.111.01.001.001	1.090.375,00		
1728.01.1.1	COTA-PARTE DO ICMS-PRINCIPAL	1.211.01.001.001	770.399,50		
1728.01.2.0	COTA-PARTE DO IPVA		365.000,00		
1728.01.2.1	COTA-PARTE DO IPVA-PRINCIPAL	1.001.01.001.001	193.705,50		
1728.01.2.1	COTA-PARTE DO IPVA-PRINCIPAL	1.111.01.001.001	100.375,00		
1728.01.2.1	COTA-PARTE DO IPVA-PRINCIPAL	1.211.01.001.001	70.919,50		
1728.01.3.0	COTA-PARTE DO IPI - MUNICÍPIOS		21.000,00		
1728.01.3.1	COTA-PARTE DO IPI - MUNICÍPIOS-PRINCIPAL	1.001.01.001.001	11.144,70		
1728.01.3.1	COTA-PARTE DO IPI - MUNICÍPIOS-PRINCIPAL	1.111.01.001.001	5.775,00		
1728.01.3.1	COTA-PARTE DO IPI - MUNICÍPIOS-PRINCIPAL	1.211.01.001.001	4.080,30		
1728.01.4.0	COTA-PARTE DA CONTRIBUIÇÃO DE INTERVENÇÃO NO DOMÍNIO ECONÔMI		46.000,00		
1728.01.4.1	COTA-PARTE DA CONTRIBUIÇÃO DE INTERVENÇÃO NO DOMÍNIO ECONÔMI	1.610.11.110.004	46.000,00		
1728.01.5.0	OUTRAS PARTICIPAÇÕES NA RECEITA DOS ESTADOS		5.000,00		
1728.01.5.1	OUTRAS PARTICIPAÇÕES NA RECEITA DOS ESTADOS-PRINCIPAL	1.001.01.001.001	5.000,00		
1728.03.0.0	TRANSFERÊNCIA DE RECURSOS DO ESTADO PARA PROGRAMAS DE SAÚDE		157.000,00		
1728.03.1.0	TRANSFERÊNCIA DE RECURSOS DO ESTADO PARA PROGRAMAS DE SAÚDE		157.000,00		
1728.03.1.1	TRANSFERÊNCIA DE RECURSOS DO ESTADO PARA PROGRAMAS DE SAÚDE	1.213.28.300.003	157.000,00		
1728.99.0.0	OUTRAS TRANSFERÊNCIAS DOS ESTADOS		43.000,00		
1728.99.1.0	OUTRAS TRANSFERÊNCIAS DOS ESTADOS		43.000,00		
1728.99.1.1	OUTRAS TRANSFERÊNCIAS DOS ESTADOS-PRINCIPAL	1.190.12.200.012	43.000,00		
1750.00.0.0	TRANSFERÊNCIAS DE OUTRAS INSTITUIÇÕES PÚBLICAS			14.300.000,00	
1758.00.0.0	TRANSFERÊNCIAS DE OUTRAS INSTITUIÇÕES PÚBLICAS - ESPECÍFICAS		14.300.000,00		
1758.01.0.0	TRANSFERÊNCIAS DE RECURSOS DO FUNDO DE MANUTENÇÃO E DESENVOL		14.300.000,00		
1758.01.1.0	TRANSFERÊNCIAS DE RECURSOS DO FUNDO DE MANUTENÇÃO E DESENVOL		14.300.000,00		
1758.01.1.1	TRANSFERÊNCIAS DE RECURSOS DO FUNDO DE MANUTENÇÃO E DESENVOL	1.112.08.250.001	10.010.000,00		
1758.01.1.1	TRANSFERÊNCIAS DE RECURSOS DO FUNDO DE MANUTENÇÃO E DESENVOL	1.113.08.250.001	4.290.000,00		
1900.00.0.0	OUTRAS RECEITAS CORRENTES			103.000,00	
1920.00.0.0	INDENIZAÇÕES, RESTITUIÇÕES E RESSARCIMENTOS			3.000,00	
1921.00.0.0	INDENIZAÇÕES		1.000,00		
1921.99.0.0	OUTRAS INDENIZAÇÕES		1.000,00		
1921.99.1.0	OUTRAS INDENIZAÇÕES		1.000,00		
1921.99.1.1	OUTRAS INDENIZAÇÕES-PRINCIPAL	1.001.01.001.001	1.000,00		
1922.00.0.0	RESTITUIÇÕES		2.000,00		
1922.99.0.0	OUTRAS RESTITUIÇÕES		2.000,00		
1922.99.1.0	OUTRAS RESTITUIÇÕES		2.000,00		
1922.99.1.1	OUTRAS RESTITUIÇÕES-PRINCIPAL	1.001.01.001.001	2.000,00		
1990.00.0.0	DEMAIS RECEITAS CORRENTES			100.000,00	
1990.99.0.0	OUTRAS RECEITAS		100.000,00		
1990.99.1.0	OUTRAS RECEITAS - PRIMÁRIAS		100.000,00		
1990.99.1.1	OUTRAS RECEITAS - PRIMÁRIAS-PRINCIPAL	1.001.01.621.001	100.000,00		
2000.00.0.0	RECEITAS DE CAPITAL				5.701.000,00
2400.00.0.0	TRANSFERÊNCIAS DE CAPITAL			5.701.000,00	
2410.00.0.0	TRANSFERÊNCIAS DA UNIÃO E DE SUAS ENTIDADES			4.820.000,00	
2418.00.0.0	TRANSFERÊNCIAS DA UNIÃO - ESPECÍFICAS DE ESTADOS, DF E MUNIC		4.820.000,00		
2418.03.0.0	TRANSFERÊNCIA DE RECURSOS DO SISTEMA ÚNICO DE SAÚDE - SUS -		611.000,00		
2418.03.1.0	TRANSFERÊNCIA DE RECURSOS DO SUS - ATENÇÃO BÁSICA		165.000,00		
2418.03.1.1	TRANSFERÊNCIA DE RECURSOS DO SUS - ATENÇÃO BÁSICA-PRINCIPAL	1.215.28.300.003	165.000,00		
2418.03.2.0	TRANSFERÊNCIA DE RECURSOS DO SUS - ATENÇÃO DE MÉDIA E ALTA C		445.000,00		
2418.03.2.1	TRANSFERÊNCIA DE RECURSOS DO SUS - ATENÇÃO DE MÉDIA E ALTA C	1.215.32.300.022	445.000,00		
2418.03.3.0	TRANSFERÊNCIA DE RECURSOS DO SUS - VIGILÂNCIA EM SAÚDE		1.000,00		

*Beelme*

Orçamento Programa - Exercício de 2019  
**RECEITAS SEGUNDO AS CATEGORIAS ECONOMICAS**

Código	Especificação	F.R.-C.A.	Desdobramento	SubCategoria Fonte	Categoria Econômica
2418.03.3.1	TRANSFERÊNCIA DE RECURSOS DO SUS - VIGILÂNCIA EM SAÚDE-PRINC	1.215.35.300.013	1.000,00		
2418.10.0.0	TRANSFERÊNCIA DE CONVÊNIO DA UNIÃO E DE SUAS ENTIDADES		3.279.000,00		
2418.10.1.0	TRANSFERÊNCIAS DE CONVÊNIO DA UNIÃO PARA O SISTEMA ÚNICO DE		410.000,00		
2418.10.1.1	TRANSFERÊNCIAS DE CONVÊNIO DA UNIÃO PARA O SISTEMA ÚNICO DE	1.220.80.300.016	410.000,00		
2418.10.2.0	TRANSFERÊNCIAS DE CONVÊNIO DA UNIÃO DESTINADAS A PROGRAMAS D		2.000.000,00		
2418.10.2.1	TRANSFERÊNCIAS DE CONVÊNIO DA UNIÃO DESTINADAS A PROGRAMAS D	1.125.80.200.007	2.000.000,00		
2418.10.5.0	TRANSFERÊNCIAS DE CONVÊNIO DA UNIÃO DESTINADAS A PROGRAMAS		869.000,00		
2418.10.5.1	TRANSFERÊNCIAS DE CONVÊNIO DA UNIÃO DESTINADAS A PROGRAMAS	1.05.80.110.001	869.000,00		
2418.99.0.0	OUTRAS TRANSFERÊNCIAS DA UNIÃO		930.000,00		
2418.99.1.0	OUTRAS TRANSFERÊNCIAS DA UNIÃO		930.000,00		
2418.99.1.1	OUTRAS TRANSFERÊNCIAS DA UNIÃO-PRINCIPAL	1.940.50.110.003	930.000,00		
2420.00.0.0	TRANSFERÊNCIAS DOS ESTADOS E DO DISTRITO FEDERAL E DE SUAS E			881.000,00	
2428.00.0.0	TRANSFERÊNCIAS DOS ESTADOS, DISTRITO FEDERAL, E DE SUAS ENTI		881.000,00		
2428.10.0.0	TRANSFERÊNCIAS DE CONVÊNIO DOS ESTADOS E DO DISTRITO FEDERA		881.000,00		
2428.10.9.0	OUTRAS TRANSFERÊNCIAS DE CONVÊNIO DOS ESTADOS		881.000,00		
2428.10.9.1	OUTRAS TRANSFERÊNCIAS DE CONVÊNIO DOS ESTADOS-PRINCIPAL	1.02.81.110.002	881.000,00		
9000.00.0.0	(R) DEDUÇÕES DA RECEITA				-4.091.800,00
9500.00.0.0	(R) DEDUÇÕES DO FUNDEB			-4.091.800,00	
9510.00.0.0	(R) DEDUÇÕES DO FUNDEB		-4.091.800,00		
9510.00.0.0	(R) DEDUÇÕES DO FUNDEB		-1.920.578,41		
9510.00.0.0	(R) DEDUÇÕES DO FUNDEB			-4.091.800,00	
9510.00.0.0	(R) DEDUÇÕES DO FUNDEB	1.111.01.001.001	-4.091.800,00		
<b>Total das Receitas (exceto Intra-Orçamentárias)</b>					<b>47.416.000,00</b>

**TOTALIZAÇÃO DAS RECEITAS POR CATEGORIA ECONOMICA**

RECEITA CORRENTE

41.715.000,00

RECEITA DE CAPITAL

5.701.000,00

**Total Geral das Receitas**

**47.416.000,00**

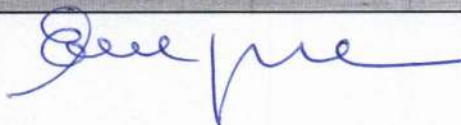



## PREFEITURA MUNICIPAL DE XEXÉU

AV. MÁRIO MELO - CNPJ:12888517/0001-48

Orçamento Programa - Exercício de 2019

Anexo 02

Page 1

LeiData

## NATUREZA DA DESPESA - CONSOLIDAÇÃO GERAL

Código	Especificação	Elemento	Modalidade	Grupo	Categoria Econômica
30.00.00	DESPESAS CORRENTES				39.605.600,00
31.00.00	PESSOAL E ENCARGOS SOCIAIS			21.954.400,00	
31.90.00	APLICAÇÕES DIRETAS		21.954.400,00		
31.90.01	APOSENTADORIAS, RESERVA REMUNERADA E REFORMAS	142.000,00			
31.90.03	PENSÕES	7.000,00			
31.90.04	CONTRATAÇÃO POR TEMPO DETERMINADO	4.038.800,00			
31.90.05	OUTROS BENEFÍCIOS PREVIDENCIÁRIOS	1.000,00			
31.90.11	VENCIMENTOS E VANTAGENS FIXAS - PESSOAL CIVIL	14.802.900,00			
31.90.13	OBRIGAÇÕES PATRONAIS	2.843.700,00			
31.90.16	OUTRAS DESPESAS VARIÁVEIS - PESSOAL CIVIL	103.000,00			
31.90.91	SENTENÇAS JUDICIAIS	1.000,00			
31.90.92	DESPESAS DE EXERCÍCIOS ANTERIORES	8.000,00			
31.90.94	INDENIZAÇÕES E RESTITUIÇÕES TRABALHISTAS	7.000,00			
32.00.00	JUROS E ENCARGOS DA DÍVIDA			12.000,00	
32.90.00	APLICAÇÕES DIRETAS		12.000,00		
32.90.21	JUROS SOBRE A DÍVIDA POR CONTRATO	11.000,00			
32.90.22	OUTROS ENCARGOS SOBRE A DÍVIDA POR CONTRATO	1.000,00			
33.00.00	OUTRAS DESPESAS CORRENTES			17.639.200,00	
33.50.00	TRANSFERÊNCIAS A INSTITUIÇÕES PRIVADAS SEM FINS LUCRATIVOS		106.000,00		
33.50.41	CONTRIBUIÇÕES	70.000,00			
33.50.43	SUBVENÇÕES SOCIAIS	36.000,00			
33.73.00	Transferências a Consórcios Públicos mediante contrato de ra		2.000,00		
33.73.70	RATEIO PELA PARTICIPAÇÃO EM CONSÓRCIO PÚBLICO	2.000,00			
33.90.00	APLICAÇÕES DIRETAS		17.531.200,00		
33.90.08	OUTROS BENEFÍCIOS ASSISTENCIAIS DO SERVIDOR E DO MILITAR	2.000,00			
33.90.14	DIÁRIAS - CIVIL	153.400,00			
33.90.18	AUXÍLIO FINANCEIRO A ESTUDANTES	1.690.000,00			
33.90.30	MATERIAL DE CONSUMO	3.347.100,00			
33.90.31	PREMIAÇÕES CULTURAIS, ARTÍSTICAS, CIENTÍFICAS, DESPORTIVAS E	3.000,00			
33.90.32	MATERIAL, BEM OU SERVIÇO PARA DISTRIBUIÇÃO GRATUITA	272.000,00			
33.90.33	PASSAGENS E DESPESAS COM LOCOMOÇÃO	15.000,00			
33.90.35	SERVIÇOS DE CONSULTORIA	187.000,00			
33.90.36	OUTROS SERVIÇOS DE TERCEIROS - PESSOA FÍSICA	664.600,00			
33.90.37	LOCAÇÃO DE MÃO-DE-OBRA	4.000,00			
33.90.39	OUTROS SERVIÇOS DE TERCEIROS - PESSOA JURÍDICA	10.692.600,00			
33.90.47	OBRIGAÇÕES TRIBUTÁRIAS E CONTRIBUTIVAS	456.500,00			
33.90.48	OUTROS AUXÍLIOS FINANCEIROS A PESSOA FÍSICA	6.000,00			
33.90.91	SENTENÇAS JUDICIAIS	2.000,00			
33.90.92	DESPESAS DE EXERCÍCIOS ANTERIORES	19.000,00			
33.90.93	INDENIZAÇÕES E RESTITUIÇÕES	17.000,00			
40.00.00	DESPESAS DE CAPITAL				7.388.400,00
44.00.00	INVESTIMENTOS			6.768.400,00	
44.50.00	TRANSFERÊNCIAS A INSTITUIÇÕES PRIVADAS SEM FINS LUCRATIVOS		1.000,00		
44.50.42	AUXÍLIOS	1.000,00			
44.90.00	APLICAÇÕES DIRETAS		6.767.400,00		
44.90.51	OBRA E INSTALAÇÕES	4.917.000,00			
44.90.52	EQUIPAMENTOS E MATERIAL PERMANENTE	1.824.400,00			
44.90.51	AQUISIÇÃO DE IMÓVEIS	26.000,00			
46.00.00	AMORTIZAÇÃO DA DÍVIDA			620.000,00	
46.90.00	APLICAÇÕES DIRETAS		620.000,00		
46.90.71	PRINCIPAL DA DÍVIDA CONTRATUAL RESGATADA	620.000,00			
90.00.00	RESERVA DE CONTINGÊNCIA				422.000,00
99.00.00	RESERVA DE CONTINGÊNCIA			422.000,00	
99.99.00	A DEFINIR		422.000,00		
99.99.99	A CLASSIFICAR	422.000,00			



PREFEITURA MUNICIPAL DE XEXÉU  
AV. MÁRIO MELO - CNPJ:12888517/0001-48

Orçamento Programa - Exercício de 2019  
Anexo 02  
Page 2  
LeiData

NATUREZA DA DESPESA - CONSOLIDAÇÃO GERAL

Código	Especificação	Elemento	Modalidade	Grupo	Categoria Econômica
				TOTAL	47.416.000,00



NATUREZA DA DESPESA POR ORGÃO

PODER	01 PODER LEGISLATIVO					
ORGÃO	01 CÂMARA MUNICIPAL					
Código	Especificação	F.R.-C.A.	Elemento	Modalidade	Grupo	Categoria Econômica
3.0.00.00	DESPESAS CORRENTES					2.101.000,00
3.1.00.00	PESSOAL E ENCARGOS SOCIAIS				1.557.000,00	
3.1.90.00	APLICAÇÕES DIRETAS			1.557.000,00		
3.1.90.01	APOSENTADORIAS, RESERVA REMUNERADA E REFORMAS	1.001.01.001.001	7.000,00			
3.1.90.03	PENSÕES	1.001.01.001.001	6.000,00			
3.1.90.11	VENCIMENTOS E VANTAGENS FIXAS - PESSOAL CIVIL	1.001.01.001.001	1.232.000,00			
3.1.90.13	OBRIGAÇÕES PATRONAIS	1.001.01.001.001	206.000,00			
3.1.90.16	OUTRAS DESPESAS VARIÁVEIS - PESSOAL CIVIL	1.001.01.001.001	100.000,00			
3.1.90.92	DESPESAS DE EXERCÍCIOS ANTERIORES	1.001.01.001.001	6.000,00			
3.2.00.00	JUROS E ENCARGOS DA DÍVIDA				10.000,00	
3.2.90.00	APLICAÇÕES DIRETAS			10.000,00		
3.2.90.21	JUROS SOBRE A DÍVIDA POR CONTRATO	1.001.01.001.001	10.000,00			
3.3.00.00	OUTRAS DESPESAS CORRENTES				534.000,00	
3.3.90.00	APLICAÇÕES DIRETAS			534.000,00		
3.3.90.14	DIÁRIAS - CIVIL	1.001.01.001.001	66.000,00			
3.3.90.30	MATERIAL DE CONSUMO	1.001.01.001.001	69.000,00			
3.3.90.33	PASSAGENS E DESPESAS COM LOCOMOÇÃO	1.001.01.001.001	7.000,00			
3.3.90.35	SERVIÇOS DE CONSULTORIA	1.001.01.001.001	130.000,00			
3.3.90.36	OUTROS SERVIÇOS DE TERCEIROS - PESSOA FÍSICA	1.001.01.001.001	146.000,00			
3.3.90.39	OUTROS SERVIÇOS DE TERCEIROS - PESSOA JURÍDICA	1.001.01.001.001	111.000,00			
3.3.90.92	DESPESAS DE EXERCÍCIOS ANTERIORES	1.001.01.001.001	5.000,00			
4.0.00.00	DESPESAS DE CAPITAL					76.000,00
4.4.00.00	INVESTIMENTOS				71.000,00	
4.4.90.00	APLICAÇÕES DIRETAS			71.000,00		
4.4.90.51	OBRAS E INSTALAÇÕES	1.001.01.001.001	30.000,00			
4.4.90.52	EQUIPAMENTOS E MATERIAL PERMANENTE	1.001.01.001.001	41.000,00			
4.6.00.00	AMORTIZAÇÃO DA DÍVIDA				5.000,00	
4.6.90.00	APLICAÇÕES DIRETAS			5.000,00		
4.6.90.71	PRINCIPAL DA DÍVIDA CONTRATUAL RESGATADA	1.001.01.001.001	5.000,00			
<b>TOTAL</b>						<b>2.177.000,00</b>





PREFEITURA MUNICIPAL DE XEXÉU

AV. MÁRIO MELO - CNPJ:12888517/0001-48

Orçamento Programa - Exercício de 2019

Anexo 02

Page 2

LeiData

NATUREZA DA DESPESA POR ORGÃO

PODER ORGÃO		02 PODER EXECUTIVO 01 GABINETE DO PREFEITO				
Código	Especificação	F.R.-C.A.	Elemento	Modalidade	Grupo	Categoria Econômica
3.0.00.00	DESPESAS CORRENTES					714.500,00
3.1.00.00	PESSOAL E ENCARGOS SOCIAIS				663.500,00	
3.1.90.00	APLICAÇÕES DIRETAS			663.500,00		
3.1.90.04	CONTRATAÇÃO POR TEMPO DETERMINADO	1.001.01.001.001	1.500,00			
3.1.90.11	VENCIMENTOS E VANTAGENS FIXAS - PESSOAL CIVIL	1.001.01.001.001	543.000,00			
3.1.90.13	OBRIGAÇÕES PATRONAIS	1.001.01.001.001	119.000,00			
3.3.00.00	OUTRAS DESPESAS CORRENTES				51.000,00	
3.3.90.00	APLICAÇÕES DIRETAS			51.000,00		
3.3.90.14	DIÁRIAS - CIVIL	1.001.01.001.001	10.000,00			
3.3.90.30	MATERIAL DE CONSUMO	1.001.01.001.001	10.000,00			
3.3.90.33	PASSAGENS E DESPESAS COM LOCOMOÇÃO	1.001.01.001.001	1.000,00			
3.3.90.36	OUTROS SERVIÇOS DE TERCEIROS - PESSOA FÍSICA	1.001.01.001.001	10.000,00			
3.3.90.39	OUTROS SERVIÇOS DE TERCEIROS - PESSOA JURÍDICA	1.001.01.001.001	20.000,00			
4.0.00.00	DESPESAS DE CAPITAL					20.000,00
4.4.00.00	INVESTIMENTOS				20.000,00	
4.4.90.00	APLICAÇÕES DIRETAS			20.000,00		
4.4.90.52	EQUIPAMENTOS E MATERIAL PERMANENTE	1.001.01.001.001	5.000,00			
4.4.90.52	EQUIPAMENTOS E MATERIAL PERMANENTE	1.05.80.110.001	15.000,00			
TOTAL						734.500,00



NATUREZA DA DESPESA POR ORGÃO

Código	Especificação	F.R.-C.A.	Elemento	Modalidade	Grupo	Categoria Econômica
PODER	02. PODER EXECUTIVO					
ORGÃO	02 SECRETARIA DE GOVERNO E ARTICULAÇÃO POLÍTICA					
3.0.00.00	DESPESAS CORRENTES					75.000,00
3.1.00.00	PESSOAL E ENCARGOS SOCIAIS				68.000,00	
3.1.90.00	APLICAÇÕES DIRETAS			68.000,00		
3.1.90.04	CONTRATAÇÃO POR TEMPO DETERMINADO	1.001.01.001.001	1.000,00			
3.1.90.11	VENCIMENTOS E VANTAGENS FIXAS - PESSOAL CIVIL	1.001.01.001.001	55.000,00			
3.1.90.13	OBRIGAÇÕES PATRONAIS	1.001.01.001.001	12.000,00			
3.3.00.00	OUTRAS DESPESAS CORRENTES				7.000,00	
3.3.90.00	APLICAÇÕES DIRETAS			7.000,00		
3.3.90.30	MATERIAL DE CONSUMO	1.001.01.001.001	3.000,00			
3.3.90.36	OUTROS SERVIÇOS DE TERCEIROS - PESSOA FÍSICA	1.001.01.001.001	2.000,00			
3.3.90.39	OUTROS SERVIÇOS DE TERCEIROS - PESSOA JURÍDICA	1.001.01.001.001	2.000,00			
4.0.00.00	DESPESAS DE CAPITAL					2.000,00
4.4.00.00	INVESTIMENTOS				2.000,00	
4.4.90.00	APLICAÇÕES DIRETAS			2.000,00		
4.4.90.52	EQUIPAMENTOS E MATERIAL PERMANENTE	1.001.01.001.001	2.000,00			
<b>TOTAL</b>						<b>77.000,00</b>



NATUREZA DA DESPESA POR ORGÃO

PODER ORGÃO	02 PODER EXECUTIVO 03 SECRETARIA DE ORÇAMENTO PARTICIPATIVO					
Código	Especificação	F.R.-C.A.	Elemento	Modalidade	Grupo	Categoria Econômica
3.0.00.00	DESPESAS CORRENTES					74.000,00
3.1.00.00	PESSOAL E ENCARGOS SOCIAIS				68.000,00	
3.1.90.00	APLICAÇÕES DIRETAS			68.000,00		
3.1.90.04	CONTRATAÇÃO POR TEMPO DETERMINADO	1.001.01.001.001	1.000,00			
3.1.90.11	VENCIMENTOS E VANTAGENS FIXAS - PESSOAL CIVIL	1.001.01.001.001	55.000,00			
3.1.90.13	OBRIGAÇÕES PATRONAIS	1.001.01.001.001	12.000,00			
3.3.00.00	OUTRAS DESPESAS CORRENTES				6.000,00	
3.3.90.00	APLICAÇÕES DIRETAS			6.000,00		
3.3.90.30	MATERIAL DE CONSUMO	1.001.01.001.001	2.000,00			
3.3.90.36	OUTROS SERVIÇOS DE TERCEIROS - PESSOA FÍSICA	1.001.01.001.001	2.000,00			
3.3.90.39	OUTROS SERVIÇOS DE TERCEIROS - PESSOA JURÍDICA	1.001.01.001.001	2.000,00			
4.0.00.00	DESPESAS DE CAPITAL					1.000,00
4.4.00.00	INVESTIMENTOS				1.000,00	
4.4.90.00	APLICAÇÕES DIRETAS			1.000,00		
4.4.90.52	EQUIPAMENTOS E MATERIAL PERMANENTE	1.001.01.001.001	1.000,00			
<b>TOTAL</b>						<b>75.000,00</b>



NATUREZA DA DESPESA POR ORGÃO

PODER ORGÃO		02 PODER EXECUTIVO 04 SECRETARIA DE ADMINISTRAÇÃO, PLANEJAMENTO E COORDENAÇÃO				
Código	Especificação	F.R.-C.A.	Elemento	Modalidade	Grupo	Categoria Econômica
3.0.00.00	DESPESAS CORRENTES					2.089.700,00
3.1.00.00	PESSOAL E ENCARGOS SOCIAIS				778.700,00	
3.1.90.00	APLICAÇÕES DIRETAS			778.700,00		
3.1.90.04	CONTRATAÇÃO POR TEMPO DETERMINADO	1.001.01.001.001	188.000,00			
3.1.90.11	VENCIMENTOS E VANTAGENS FIXAS - PESSOAL CIVIL	1.001.01.001.001	474.700,00			
3.1.90.13	OBRIGAÇÕES PATRONAIS	1.001.01.001.001	116.000,00			
3.3.00.00	OUTRAS DESPESAS CORRENTES				1.311.000,00	
3.3.50.00	TRANSFERÊNCIAS A INSTITUIÇÕES PRIVADAS SEM FINS LUCF			75.000,00		
3.3.50.41	CONTRIBUIÇÕES	1.001.01.001.001	70.000,00			
3.3.50.43	SUBVENÇÕES SOCIAIS	1.001.01.001.001	5.000,00			
3.3.73.00	Transferências a Consórcios Públicos mediante contrato de ra			2.000,00		
3.3.73.70	RATEIO PELA PARTICIPAÇÃO EM CONSÓRCIO PÚBLICO	1.001.01.001.001	2.000,00			
3.3.90.00	APLICAÇÕES DIRETAS			1.234.000,00		
3.3.90.14	DIÁRIAS - CIVIL	1.001.01.001.001	15.000,00			
3.3.90.30	MATERIAL DE CONSUMO	1.001.01.001.001	201.000,00			
3.3.90.33	PASSAGENS E DESPESAS COM LOCOMOÇÃO	1.001.01.001.001	1.000,00			
3.3.90.35	SERVIÇOS DE CONSULTORIA	1.001.01.001.001	1.000,00			
3.3.90.36	OUTROS SERVIÇOS DE TERCEIROS - PESSOA FÍSICA	1.001.01.001.001	14.000,00			
3.3.90.39	OUTROS SERVIÇOS DE TERCEIROS - PESSOA JURÍDICA	1.001.01.001.001	1.001.000,00			
3.3.90.47	OBRIGAÇÕES TRIBUTÁRIAS E CONTRIBUTIVAS	1.001.01.001.001	1.000,00			
4.0.00.00	DESPESAS DE CAPITAL					141.000,00
4.4.00.00	INVESTIMENTOS				141.000,00	
4.4.50.00	TRANSFERÊNCIAS A INSTITUIÇÕES PRIVADAS SEM FINS LUCF			1.000,00		
4.4.50.42	AUXÍLIOS	1.001.01.001.001	1.000,00			
4.4.90.00	APLICAÇÕES DIRETAS			140.000,00		
4.4.90.52	EQUIPAMENTOS E MATERIAL PERMANENTE	1.001.01.001.001	20.000,00			
4.4.90.52	EQUIPAMENTOS E MATERIAL PERMANENTE	1.940.50.110.003	120.000,00			
<b>TOTAL</b>						<b>2.230.700,00</b>



PREFEITURA MUNICIPAL DE XEXÉU

AV. MÁRIO MELO - CNPJ:12888517/0001-48

Orçamento Programa - Exercício de 2019

Anexo 02

Page 6

LeiData

NATUREZA DA DESPESA POR ORGÃO

Código	Especificação	F.R.-C.A.	Elemento	Modalidade	Grupo	Categoria Econômica
PODER	02 PODER EXECUTIVO					
ORGÃO	05 SECRETARIA CULTURA, TURISMO E ESPORTES					
3.0.00.00	DESPESAS CORRENTES					1.233.000,00
3.1.00.00	PESSOAL E ENCARGOS SOCIAIS				68.000,00	
3.1.90.00	APLICAÇÕES DIRETAS			68.000,00		
3.1.90.04	CONTRATAÇÃO POR TEMPO DETERMINADO	1.001.01.001.001	1.000,00			
3.1.90.11	VENCIMENTOS E VANTAGENS FIXAS - PESSOAL CIVIL	1.001.01.001.001	55.000,00			
3.1.90.13	OBRIGAÇÕES PATRONAIS	1.001.01.001.001	12.000,00			
3.3.00.00	OUTRAS DESPESAS CORRENTES				1.165.000,00	
3.3.50.00	TRANSFERÊNCIAS A INSTITUIÇÕES PRIVADAS SEM FINS LUCF			31.000,00		
3.3.50.43	SUBVENÇÕES SOCIAIS	1.001.01.001.001	31.000,00			
3.3.90.00	APLICAÇÕES DIRETAS			1.134.000,00		
3.3.90.14	DIÁRIAS - CIVIL	1.001.01.001.001	1.000,00			
3.3.90.30	MATERIAL DE CONSUMO	1.001.01.001.001	107.000,00			
3.3.90.31	PREMIAÇÕES CULTURAIS, ARTÍSTICAS, CIENTÍFICAS, DESP	1.001.01.001.001	2.000,00			
3.3.90.32	MATERIAL, BEM OU SERVIÇO PARA DISTRIBUIÇÃO GRATUIT	1.001.01.001.001	4.000,00			
3.3.90.36	OUTROS SERVIÇOS DE TERCEIROS - PESSOA FÍSICA	1.001.01.001.001	10.000,00			
3.3.90.39	OUTROS SERVIÇOS DE TERCEIROS - PESSOA JURÍDICA	1.001.01.001.001	1.009.000,00			
3.3.90.48	OUTROS AUXÍLIOS FINANCEIROS A PESSOA FÍSICA	1.001.01.001.001	1.000,00			
4.0.00.00	DESPESAS DE CAPITAL					34.000,00
4.4.00.00	INVESTIMENTOS				34.000,00	
4.4.90.00	APLICAÇÕES DIRETAS			34.000,00		
4.4.90.52	EQUIPAMENTOS E MATERIAL PERMANENTE	0.001.01.001.001	1.000,00			
4.4.90.52	EQUIPAMENTOS E MATERIAL PERMANENTE	1.001.01.001.001	8.000,00			
4.4.90.52	EQUIPAMENTOS E MATERIAL PERMANENTE	1.05.80.110.001	25.000,00			
TOTAL						1.267.000,00



NATUREZA DA DESPESA POR ORGÃO

Código	Especificação	F.R.-C.A.	Elemento	Modalidade	Grupo	Categoria Econômica
PODER	02 PODER EXECUTIVO					
ORGÃO	06 SECRETARIA DE ASSISTÊNCIA SOCIAL, CIDADANIA E JUVENTUDE					
3.0.00.00	DESPESAS CORRENTES					391.000,00
3.1.00.00	PESSOAL E ENCARGOS SOCIAIS				383.000,00	
3.1.90.00	APLICAÇÕES DIRETAS			383.000,00		
3.1.90.01	APOSENTADORIAS, RESERVA REMUNERADA E REFORMAS	1.001.01.001.001	135.000,00			
3.1.90.03	PENSÕES	1.001.01.001.001	1.000,00			
3.1.90.04	CONTRATAÇÃO POR TEMPO DETERMINADO	1.001.01.001.001	6.000,00			
3.1.90.05	OUTROS BENEFÍCIOS PREVIDENCIÁRIOS	1.001.01.001.001	1.000,00			
3.1.90.11	VENCIMENTOS E VANTAGENS FIXAS - PESSOAL CIVIL	1.001.01.001.001	200.000,00			
3.1.90.13	OBRIGAÇÕES PATRONAIS	1.001.01.001.001	40.000,00			
3.3.00.00	OUTRAS DESPESAS CORRENTES				8.000,00	
3.3.90.00	APLICAÇÕES DIRETAS			8.000,00		
3.3.90.14	DIÁRIAS - CIVIL	1.001.01.001.001	1.000,00			
3.3.90.30	MATERIAL DE CONSUMO	1.001.01.001.001	2.000,00			
3.3.90.33	PASSAGENS E DESPESAS COM LOCOMOÇÃO	1.001.01.001.001	1.000,00			
3.3.90.36	OUTROS SERVIÇOS DE TERCEIROS - PESSOA FÍSICA	1.001.01.001.001	2.000,00			
3.3.90.39	OUTROS SERVIÇOS DE TERCEIROS - PESSOA JURÍDICA	1.001.01.001.001	2.000,00			
4.0.00.00	DESPESAS DE CAPITAL					5.000,00
4.4.00.00	INVESTIMENTOS				5.000,00	
4.4.90.00	APLICAÇÕES DIRETAS			5.000,00		
4.4.90.52	EQUIPAMENTOS E MATERIAL PERMANENTE	1.001.01.001.001	5.000,00			
TOTAL						396.000,00



PREFEITURA MUNICIPAL DE XEXÉU  
AV. MÁRIO MELO - CNPJ:12888517/0001-48

Orçamento Programa - Exercício de 2019  
Anexo 02  
Page 8  
LeiData

NATUREZA DA DESPESA POR ORGÃO

Código	Especificação	F.R.-C.A.	Elemento	Modalidade	Grupo	Categoria Econômica
PODER	02 PODER EXECUTIVO					
ORGÃO	07 SECRETARIA DE EDUCAÇÃO					
3.0.00.00	DESPESAS CORRENTES					71.000,00
3.1.00.00	PESSOAL E ENCARGOS SOCIAIS				66.000,00	
3.1.90.00	APLICAÇÕES DIRETAS			66.000,00		
3.1.90.04	CONTRATAÇÃO POR TEMPO DETERMINADO	1.111.01.001.001	1.000,00			
3.1.90.11	VENCIMENTOS E VANTAGENS FIXAS - PESSOAL CIVIL	1.111.01.001.001	55.000,00			
3.1.90.13	OBRIGAÇÕES PATRONAIS	1.111.01.001.001	10.000,00			
3.3.00.00	OUTRAS DESPESAS CORRENTES				5.000,00	
3.3.90.00	APLICAÇÕES DIRETAS			5.000,00		
3.3.90.14	DIÁRIAS - CIVIL	1.111.01.001.001	1.000,00			
3.3.90.30	MATERIAL DE CONSUMO	1.111.01.001.001	1.000,00			
3.3.90.36	OUTROS SERVIÇOS DE TERCEIROS - PESSOA FÍSICA	1.111.01.001.001	1.000,00			
3.3.90.39	OUTROS SERVIÇOS DE TERCEIROS - PESSOA JURÍDICA	1.111.01.001.001	2.000,00			
TOTAL						71.000,00



NATUREZA DA DESPESA POR ORGÃO

Código	Especificação	F.R.-C.A.	Elemento	Modalidade	Grupo	Categoria Econômica
PODER ORGÃO	02 PODER EXECUTIVO 08 SECRETARIA DE FINANÇAS E TESOUREARIA					
3.0.00.00	DESPESAS CORRENTES					710.000,00
3.1.00.00	PESSOAL E ENCARGOS SOCIAIS				187.000,00	
3.1.90.00	APLICAÇÕES DIRETAS			187.000,00		
3.1.90.04	CONTRATAÇÃO POR TEMPO DETERMINADO	1.001.01.001.001	17.000,00			
3.1.90.11	VENCIMENTOS E VANTAGENS FIXAS - PESSOAL CIVIL	1.001.01.001.001	137.000,00			
3.1.90.13	OBRIGAÇÕES PATRONAIS	1.001.01.001.001	30.000,00			
3.1.90.92	DESPESAS DE EXERCÍCIOS ANTERIORES	1.001.01.001.001	2.000,00			
3.1.90.94	INDENIZAÇÕES E RESTITUIÇÕES TRABALHISTAS	1.001.01.001.001	1.000,00			
3.2.00.00	JUROS E ENCARGOS DA DÍVIDA				2.000,00	
3.2.90.00	APLICAÇÕES DIRETAS			2.000,00		
3.2.90.21	JUROS SOBRE A DÍVIDA POR CONTRATO	1.001.01.001.001	1.000,00			
3.2.90.22	OUTROS ENCARGOS SOBRE A DÍVIDA POR CONTRATO	1.001.01.001.001	1.000,00			
3.3.00.00	OUTRAS DESPESAS CORRENTES				521.000,00	
3.3.90.00	APLICAÇÕES DIRETAS			521.000,00		
3.3.90.14	DIÁRIAS - CIVIL	1.001.01.001.001	5.000,00			
3.3.90.30	MATERIAL DE CONSUMO	1.001.01.001.001	1.000,00			
3.3.90.36	OUTROS SERVIÇOS DE TERCEIROS - PESSOA FÍSICA	1.001.01.001.001	1.000,00			
3.3.90.39	OUTROS SERVIÇOS DE TERCEIROS - PESSOA JURÍDICA	1.001.01.001.001	50.000,00			
3.3.90.47	OBRIGAÇÕES TRIBUTÁRIAS E CONTRIBUTIVAS	1.001.01.001.001	443.000,00			
3.3.90.91	SENTENÇAS JUDICIAIS	1.001.01.001.001	1.000,00			
3.3.90.92	DESPESAS DE EXERCÍCIOS ANTERIORES	1.001.01.001.001	10.000,00			
3.3.90.93	INDENIZAÇÕES E RESTITUIÇÕES	1.001.01.001.001	10.000,00			
4.0.00.00	DESPESAS DE CAPITAL					620.000,00
4.4.00.00	INVESTIMENTOS				5.000,00	
4.4.90.00	APLICAÇÕES DIRETAS			5.000,00		
4.4.90.52	EQUIPAMENTOS E MATERIAL PERMANENTE	1.001.01.001.001	5.000,00			
4.6.00.00	AMORTIZAÇÃO DA DÍVIDA				615.000,00	
4.6.90.00	APLICAÇÕES DIRETAS			615.000,00		
4.6.90.71	PRINCIPAL DA DÍVIDA CONTRATUAL RESGATADA	1.001.01.001.001	615.000,00			
9.0.00.00	RESERVA DE CONTINGÊNCIA					190.000,00
9.9.00.00	RESERVA DE CONTINGÊNCIA				190.000,00	
9.9.99.00	A DEFINIR			190.000,00		
9.9.99.99	A CLASSIFICAR	1.001.01.001.001	190.000,00			
<b>TOTAL</b>						<b>1.520.000,00</b>





## PREFEITURA MUNICIPAL DE XEXÉU

AV. MÁRIO MELO - CNPJ:12888517/0001-48

Orçamento Programa - Exercício de 2019

Anexo 02

Page 10

LeiData

## NATUREZA DA DESPESA POR ORGÃO

PODER ORGÃO	02 PODER EXECUTIVO 09 SECRETARIA DE OBRAS, TRANSPORTE E SERVIÇOS PÚBLICOS					
Código	Especificação	F.R.-C.A.	Elemento	Modalidade	Grupo	Categoria Econômica
3.0.00.00	DESPESAS CORRENTES					2.904.000,00
3.1.00.00	PESSOAL E ENCARGOS SOCIAIS				1.426.000,00	
3.1.90.00	APLICAÇÕES DIRETAS			1.426.000,00		
3.1.90.04	CONTRATAÇÃO POR TEMPO DETERMINADO	1.001.01.001.001	182.000,00			
3.1.90.11	VENCIMENTOS E VANTAGENS FIXAS - PESSOAL CIVIL	1.001.01.001.001	1.019.000,00			
3.1.90.13	OBRIGAÇÕES PATRONAIS	1.001.01.001.001	225.000,00			
3.3.00.00	OUTRAS DESPESAS CORRENTES				1.478.000,00	
3.3.90.00	APLICAÇÕES DIRETAS			1.478.000,00		
3.3.90.14	DIÁRIAS - CIVIL	1.001.01.001.001	3.000,00			
3.3.90.30	MATERIAL DE CONSUMO	1.001.01.001.001	136.000,00			
3.3.90.30	MATERIAL DE CONSUMO	1.610.11.110.004	46.000,00			
3.3.90.36	OUTROS SERVIÇOS DE TERCEIROS - PESSOA FÍSICA	1.001.01.001.001	214.000,00			
3.3.90.36	OUTROS SERVIÇOS DE TERCEIROS - PESSOA FÍSICA	1.620.16.110.005	10.000,00			
3.3.90.37	LOCAÇÃO DE MÃO-DE-OBRA	1.001.01.001.001	4.000,00			
3.3.90.39	OUTROS SERVIÇOS DE TERCEIROS - PESSOA JURÍDICA	1.001.01.001.001	1.035.000,00			
3.3.90.39	OUTROS SERVIÇOS DE TERCEIROS - PESSOA JURÍDICA	1.620.16.110.005	30.000,00			
4.0.00.00	DESPESAS DE CAPITAL					1.774.000,00
4.4.00.00	INVESTIMENTOS				1.774.000,00	
4.4.90.00	APLICAÇÕES DIRETAS			1.774.000,00		
4.4.90.51	OBRAS E INSTALAÇÕES	0.001.01.001.001	53.000,00			
4.4.90.51	OBRAS E INSTALAÇÕES	1.001.01.001.001	61.000,00			
4.4.90.51	OBRAS E INSTALAÇÕES	1.05.80.110.001	749.000,00			
4.4.90.51	OBRAS E INSTALAÇÕES	1.940.50.110.003	810.000,00			
4.4.90.52	EQUIPAMENTOS E MATERIAL PERMANENTE	0.001.01.001.001	5.000,00			
4.4.90.52	EQUIPAMENTOS E MATERIAL PERMANENTE	1.001.01.001.001	56.000,00			
4.4.90.52	EQUIPAMENTOS E MATERIAL PERMANENTE	1.05.80.110.001	30.000,00			
4.4.90.61	AQUISIÇÃO DE IMÓVEIS	1.001.01.001.001	10.000,00			
TOTAL						4.678.000,00



PREFEITURA MUNICIPAL DE XEXÉU

AV. MÁRIO MELO - CNPJ:12888517/0001-48

Orçamento Programa - Exercício de 2019

Anexo 02

Page 11

LeiData

NATUREZA DA DESPESA POR ORGÃO

Código	Especificação	F.R.-C.A.	Elemento	Modalidade	Grupo	Categoria Econômica
PODER ORGÃO	02 PODER EXECUTIVO 10 SECRETARIA DE SAÚDE					
3.0.00.00	DESPESAS CORRENTES					7.000,00
3.1.00.00	PESSOAL E ENCARGOS SOCIAIS				3.000,00	
3.1.90.00	APLICAÇÕES DIRETAS			3.000,00		
3.1.90.04	CONTRATAÇÃO POR TEMPO DETERMINADO	1.211.01.001.001	1.000,00			
3.1.90.11	VENCIMENTOS E VANTAGENS FIXAS - PESSOAL CIVIL	1.211.01.001.001	1.000,00			
3.1.90.13	OBRIGAÇÕES PATRONAIS	1.211.01.001.001	1.000,00			
3.3.00.00	OUTRAS DESPESAS CORRENTES				4.000,00	
3.3.90.00	APLICAÇÕES DIRETAS			4.000,00		
3.3.90.14	DIÁRIAS - CIVIL	1.211.01.001.001	1.000,00			
3.3.90.30	MATERIAL DE CONSUMO	1.211.01.001.001	1.000,00			
3.3.90.36	OUTROS SERVIÇOS DE TERCEIROS - PESSOA FÍSICA	1.211.01.001.001	1.000,00			
3.3.90.39	OUTROS SERVIÇOS DE TERCEIROS - PESSOA JURÍDICA	1.211.01.001.001	1.000,00			
TOTAL						7.000,00



NATUREZA DA DESPESA POR ORGÃO

PODER ORGÃO	02 PODER EXECUTIVO 11 SECRETARIA DE AGRICULTURA E MEIO AMBIENTE					
Código	Especificação	F.R.-C.A.	Elemento	Modalidade	Grupo	Categoria Económica
3.0.00.00	DESPESAS CORRENTES					99.700,00
3.1.00.00	PESSOAL E ENCARGOS SOCIAIS				68.000,00	
3.1.90.00	APLICAÇÕES DIRETAS			68.000,00		
3.1.90.04	CONTRATAÇÃO POR TEMPO DETERMINADO	1.001.01.001.001	1.000,00			
3.1.90.11	VENCIMENTOS E VANTAGENS FIXAS - PESSOAL CIVIL	1.001.01.001.001	55.000,00			
3.1.90.13	OBRIGAÇÕES PATRONAIS	1.001.01.001.001	12.000,00			
3.3.00.00	OUTRAS DESPESAS CORRENTES				31.700,00	
3.3.90.00	APLICAÇÕES DIRETAS			31.700,00		
3.3.90.14	DIÁRIAS - CIVIL	1.001.01.001.001	1.200,00			
3.3.90.30	MATERIAL DE CONSUMO	1.001.01.001.001	7.000,00			
3.3.90.32	MATERIAL, BEM OU SERVIÇO PARA DISTRIBUIÇÃO GRATUIT	1.001.01.001.001	3.000,00			
3.3.90.35	SERVIÇOS DE CONSULTORIA	1.001.01.001.001	1.000,00			
3.3.90.36	OUTROS SERVIÇOS DE TERCEIROS - PESSOA FÍSICA	1.001.01.001.001	10.500,00			
3.3.90.39	OUTROS SERVIÇOS DE TERCEIROS - PESSOA JURÍDICA	1.001.01.001.001	9.000,00			
4.0.00.00	DESPESAS DE CAPITAL					56.000,00
4.4.00.00	INVESTIMENTOS				56.000,00	
4.4.90.00	APLICAÇÕES DIRETAS			56.000,00		
4.4.90.52	EQUIPAMENTOS E MATERIAL PERMANENTE	0.001.01.001.001	1.000,00			
4.4.90.52	EQUIPAMENTOS E MATERIAL PERMANENTE	1.001.01.001.001	5.000,00			
4.4.90.52	EQUIPAMENTOS E MATERIAL PERMANENTE	1.05.80.110.001	50.000,00			
<b>TOTAL</b>						<b>155.700,00</b>



NATUREZA DA DESPESA POR ORGÃO

Código	Especificação	F.R.-C.A.	Elemento	Modalidade	Grupo	Categoria Económica
PODER ORGÃO	02 PODER EXECUTIVO 12 SECRETARIA DE GESTÃO DISTRITAL					
3.0.00.00	DESPESAS CORRENTES					6.000,00
3.1.00.00	PESSOAL E ENCARGOS SOCIAIS				2.000,00	
3.1.90.00	APLICAÇÕES DIRETAS			2.000,00		
3.1.90.04	CONTRATAÇÃO POR TEMPO DETERMINADO	1.001.01.001.001	1.000,00			
3.1.90.11	VENCIMENTOS E VANTAGENS FIXAS - PESSOAL CIVIL	1.001.01.001.001	1.000,00			
3.3.00.00	OUTRAS DESPESAS CORRENTES				4.000,00	
3.3.90.00	APLICAÇÕES DIRETAS			4.000,00		
3.3.90.14	DIÁRIAS - CIVIL	1.001.01.001.001	1.000,00			
3.3.90.30	MATERIAL DE CONSUMO	1.001.01.001.001	1.000,00			
3.3.90.36	OUTROS SERVIÇOS DE TERCEIROS - PESSOA FÍSICA	1.001.01.001.001	1.000,00			
3.3.90.39	OUTROS SERVIÇOS DE TERCEIROS - PESSOA JURÍDICA	1.001.01.001.001	1.000,00			
TOTAL						6.000,00



PREFEITURA MUNICIPAL DE XEXÉU

AV. MÁRIO MELO - CNPJ:12888517/0001-48

Orçamento Programa - Exercício de 2019

Anexo 02

Page 14

LeiData

NATUREZA DA DESPESA POR ORGÃO

PODER ORGÃO	03 FUNDOS 01 FUNDO MUNICIPAL DE SAÚDE DE XEXEU					
Código	Especificação	F.R.-C.A.	Elemento	Modalidade	Grupo	Categoria Econômica
3.0.00.00	DESPESAS CORRENTES					7.654.000,00
3.1.00.00	PESSOAL E ENCARGOS SOCIAIS				2.911.000,00	
3.1.90.00	APLICAÇÕES DIRETAS			2.911.000,00		
3.1.90.04	CONTRATAÇÃO POR TEMPO DETERMINADO	1.211.01.001.001	664.000,00			
3.1.90.04	CONTRATAÇÃO POR TEMPO DETERMINADO	1.214.28.300.003	201.000,00			
3.1.90.04	CONTRATAÇÃO POR TEMPO DETERMINADO	1.214.32.300.022	264.000,00			
3.1.90.04	CONTRATAÇÃO POR TEMPO DETERMINADO	1.214.35.300.013	28.000,00			
3.1.90.04	CONTRATAÇÃO POR TEMPO DETERMINADO	1.290.99.300.025	40.000,00			
3.1.90.11	VENCIMENTOS E VANTAGENS FIXAS - PESSOAL CIVIL	1.211.01.001.001	559.000,00			
3.1.90.11	VENCIMENTOS E VANTAGENS FIXAS - PESSOAL CIVIL	1.214.28.300.003	696.000,00			
3.1.90.11	VENCIMENTOS E VANTAGENS FIXAS - PESSOAL CIVIL	1.214.32.300.022	161.000,00			
3.1.90.11	VENCIMENTOS E VANTAGENS FIXAS - PESSOAL CIVIL	1.214.35.300.013	3.000,00			
3.1.90.11	VENCIMENTOS E VANTAGENS FIXAS - PESSOAL CIVIL	1.290.99.300.025	30.000,00			
3.1.90.13	OBRIGAÇÕES PATRONAIS	1.211.01.001.001	168.000,00			
3.1.90.13	OBRIGAÇÕES PATRONAIS	1.214.28.300.003	59.000,00			
3.1.90.13	OBRIGAÇÕES PATRONAIS	1.214.32.300.022	9.000,00			
3.1.90.13	OBRIGAÇÕES PATRONAIS	1.214.35.300.013	27.000,00			
3.1.90.16	OUTRAS DESPESAS VARIÁVEIS - PESSOAL CIVIL	1.211.01.001.001	1.000,00			
3.1.90.94	INDENIZAÇÕES E RESTITUIÇÕES TRABALHISTAS	1.211.01.001.001	1.000,00			
3.3.00.00	OUTRAS DESPESAS CORRENTES				4.743.000,00	
3.3.90.00	APLICAÇÕES DIRETAS			4.743.000,00		
3.3.90.14	DIÁRIAS - CIVIL	1.211.01.001.001	16.000,00			
3.3.90.30	MATERIAL DE CONSUMO	1.211.01.001.001	529.500,00			
3.3.90.30	MATERIAL DE CONSUMO	1.214.25.300.015	81.000,00			
3.3.90.30	MATERIAL DE CONSUMO	1.214.28.300.003	369.000,00			
3.3.90.30	MATERIAL DE CONSUMO	1.214.32.300.022	21.000,00			
3.3.90.30	MATERIAL DE CONSUMO	1.214.35.300.013	8.000,00			
3.3.90.30	MATERIAL DE CONSUMO	1.290.50.300.019	500,00			
3.3.90.30	MATERIAL DE CONSUMO	1.290.99.300.025	20.000,00			
3.3.90.32	MATERIAL, BEM OU SERVIÇO PARA DISTRIBUIÇÃO GRATUIT	1.211.01.001.001	29.000,00			
3.3.90.32	MATERIAL, BEM OU SERVIÇO PARA DISTRIBUIÇÃO GRATUIT	1.214.25.300.015	8.000,00			
3.3.90.33	PASSAGENS E DESPESAS COM LOCOMOÇÃO	1.211.01.001.001	2.000,00			
3.3.90.35	SERVIÇOS DE CONSULTORIA	1.211.01.001.001	12.000,00			
3.3.90.36	OUTROS SERVIÇOS DE TERCEIROS - PESSOA FÍSICA	1.211.01.001.001	101.000,00			
3.3.90.36	OUTROS SERVIÇOS DE TERCEIROS - PESSOA FÍSICA	1.214.28.300.003	17.500,00			
3.3.90.36	OUTROS SERVIÇOS DE TERCEIROS - PESSOA FÍSICA	1.214.32.300.022	1.000,00			
3.3.90.36	OUTROS SERVIÇOS DE TERCEIROS - PESSOA FÍSICA	1.214.35.300.013	3.000,00			
3.3.90.36	OUTROS SERVIÇOS DE TERCEIROS - PESSOA FÍSICA	1.290.99.300.025	10.000,00			
3.3.90.39	OUTROS SERVIÇOS DE TERCEIROS - PESSOA JURÍDICA	1.211.01.001.001	1.881.062,35			



PREFEITURA MUNICIPAL DE XEXÉU

AV. MÁRIO MELO - CNPJ:12888517/0001-48

Orçamento Programa - Exercício de 2019

Anexo 02

Page 15

LeiData

NATUREZA DA DESPESA POR ORGÃO

PODER ORGÃO		03 FUNDOS 01 FUNDO MUNICIPAL DE SAÚDE DE XEXEU				
Código	Especificação	F.R.-C.A.	Elemento	Modalidade	Grupo	Categoria Econômica
3.3.90.39	OUTROS SERVIÇOS DE TERCEIROS - PESSOA JURÍDICA	1.213.28.300.003	157.000,00			
3.3.90.39	OUTROS SERVIÇOS DE TERCEIROS - PESSOA JURÍDICA	1.214.28.300.003	1.365.500,00			
3.3.90.39	OUTROS SERVIÇOS DE TERCEIROS - PESSOA JURÍDICA	1.214.32.300.022	31.000,00			
3.3.90.39	OUTROS SERVIÇOS DE TERCEIROS - PESSOA JURÍDICA	1.214.35.300.013	15.000,00			
3.3.90.39	OUTROS SERVIÇOS DE TERCEIROS - PESSOA JURÍDICA	1.290.50.300.019	500,00			
3.3.90.39	OUTROS SERVIÇOS DE TERCEIROS - PESSOA JURÍDICA	1.290.99.300.025	50.437,65			
3.3.90.47	OBRIGAÇÕES TRIBUTÁRIAS E CONTRIBUTIVAS	1.211.01.001.001	7.000,00			
3.3.90.48	OUTROS AUXÍLIOS FINANCEIROS A PESSOA FÍSICA	1.211.01.001.001	5.000,00			
3.3.90.92	DESPESAS DE EXERCÍCIOS ANTERIORES	1.211.01.001.001	1.000,00			
3.3.90.93	INDENIZAÇÕES E RESTITUIÇÕES	1.211.01.001.001	1.000,00			
4.0.00.00	DESPESAS DE CAPITAL					1.185.000,00
4.4.00.00	INVESTIMENTOS				1.185.000,00	
4.4.90.00	APLICAÇÕES DIRETAS			1.185.000,00		
4.4.90.51	OBRAS E INSTALAÇÕES	1.211.01.001.001	10.000,00			
4.4.90.51	OBRAS E INSTALAÇÕES	1.215.28.300.003	150.000,00			
4.4.90.51	OBRAS E INSTALAÇÕES	1.215.32.300.022	445.000,00			
4.4.90.51	OBRAS E INSTALAÇÕES	1.220.80.300.016	10.000,00			
4.4.90.52	EQUIPAMENTOS E MATERIAL PERMANENTE	1.211.01.001.001	153.000,00			
4.4.90.52	EQUIPAMENTOS E MATERIAL PERMANENTE	1.215.28.300.003	15.000,00			
4.4.90.52	EQUIPAMENTOS E MATERIAL PERMANENTE	1.215.35.300.013	1.000,00			
4.4.90.52	EQUIPAMENTOS E MATERIAL PERMANENTE	1.220.80.300.016	400.000,00			
4.4.90.61	AQUISIÇÃO DE IMÓVEIS	1.211.01.001.001	1.000,00			
<b>TOTAL</b>						<b>8.839.000,00</b>



PREFEITURA MUNICIPAL DE XEXÉU

AV. MÁRIO MELO - CNPJ:12888517/0001-48

Orçamento Programa - Exercício de 2019

Anexo 02

Page 16

LeiData

NATUREZA DA DESPESA POR ORGÃO

PODER ORGÃO		03 FUNDOS 02 FUNDO MUNICIPAL DOS DIREITOS DA CRIANÇA E ADOLESCENTE				
Código	Especificação	F.R.-C.A.	Elemento	Modalidade	Grupo	Categoria Econômica
3.0.00.00	DESPESAS CORRENTES					15.000,00
3.1.00.00	PESSOAL E ENCARGOS SOCIAIS				7.000,00	
3.1.90.00	APLICAÇÕES DIRETAS			7.000,00		
3.1.90.04	CONTRATAÇÃO POR TEMPO DETERMINADO	1.001.01.001.001	1.500,00			
3.1.90.11	VENCIMENTOS E VANTAGENS FIXAS - PESSOAL CIVIL	1.001.01.001.001	4.000,00			
3.1.90.13	OBRIGAÇÕES PATRONAIS	1.001.01.001.001	500,00			
3.1.90.16	OUTRAS DESPESAS VARIÁVEIS - PESSOAL CIVIL	1.001.01.001.001	1.000,00			
3.3.00.00	OUTRAS DESPESAS CORRENTES				8.000,00	
3.3.90.00	APLICAÇÕES DIRETAS			8.000,00		
3.3.90.14	DIÁRIAS - CIVIL	1.001.01.001.001	1.000,00			
3.3.90.30	MATERIAL DE CONSUMO	1.001.01.001.001	1.000,00			
3.3.90.33	PASSAGENS E DESPESAS COM LOCOMOÇÃO	1.001.01.001.001	1.000,00			
3.3.90.35	SERVIÇOS DE CONSULTORIA	1.001.01.001.001	1.000,00			
3.3.90.36	OUTROS SERVIÇOS DE TERCEIROS - PESSOA FÍSICA	1.001.01.001.001	1.000,00			
3.3.90.39	OUTROS SERVIÇOS DE TERCEIROS - PESSOA JURÍDICA	1.001.01.001.001	1.000,00			
3.3.90.92	DESPESAS DE EXERCÍCIOS ANTERIORES	1.001.01.001.001	1.000,00			
3.3.90.93	INDENIZAÇÕES E RESTITUIÇÕES	1.001.01.001.001	1.000,00			
4.0.00.00	DESPESAS DE CAPITAL					1.000,00
4.4.00.00	INVESTIMENTOS				1.000,00	
4.4.90.00	APLICAÇÕES DIRETAS			1.000,00		
4.4.90.52	EQUIPAMENTOS E MATERIAL PERMANENTE	1.001.01.001.001	1.000,00			
<b>TOTAL</b>						<b>16.000,00</b>



PREFEITURA MUNICIPAL DE XEXÉU

AV. MÁRIO MELO - CNPJ:12888517/0001-48

Orçamento Programa - Exercício de 2019

Anexo 02

Page 17

LeiData

NATUREZA DA DESPESA POR ORGÃO

PODER ORGÃO	03 FUNDOS 03 FUNDO MUNICIPAL DE ASSISTÊNCIA SOCIAL DE XEXEU					
Código	Especificação	F.R.-C.A.	Elemento	Modalidade	Grupo	Categoria Econômica
3.0.00.00	DESPESAS CORRENTES					1.038.700,00
3.1.00.00	PESSOAL E ENCARGOS SOCIAIS				422.600,00	
3.1.90.00	APLICAÇÕES DIRETAS			422.600,00		
3.1.90.04	CONTRATAÇÃO POR TEMPO DETERMINADO	1.001.01.001.001	46.100,00			
3.1.90.04	CONTRATAÇÃO POR TEMPO DETERMINADO	1.311.41.500.018	72.000,00			
3.1.90.04	CONTRATAÇÃO POR TEMPO DETERMINADO	1.311.44.500.001	70.000,00			
3.1.90.04	CONTRATAÇÃO POR TEMPO DETERMINADO	1.311.45.500.003	40.000,00			
3.1.90.04	CONTRATAÇÃO POR TEMPO DETERMINADO	1.311.46.500.002	118.000,00			
3.1.90.04	CONTRATAÇÃO POR TEMPO DETERMINADO	1.311.47.500.005	1.000,00			
3.1.90.04	CONTRATAÇÃO POR TEMPO DETERMINADO	1.311.48.500.006	72.500,00			
3.1.90.11	VENCIMENTOS E VANTAGENS FIXAS - PESSOAL CIVIL	1.001.01.001.001	1.000,00			
3.1.90.13	OBRIGAÇÕES PATRONAIS	1.001.01.001.001	1.000,00			
3.1.90.94	INDENIZAÇÕES E RESTITUIÇÕES TRABALHISTAS	1.001.01.001.001	1.000,00			
3.3.00.00	OUTRAS DESPESAS CORRENTES				616.100,00	
3.3.90.00	APLICAÇÕES DIRETAS			616.100,00		
3.3.90.08	OUTROS BENEFÍCIOS ASSISTENCIAIS DO SERVIDOR E DO M	1.001.01.001.001	1.000,00			
3.3.90.14	DIÁRIAS - CIVIL	1.001.01.001.001	13.700,00			
3.3.90.14	DIÁRIAS - CIVIL	1.311.47.500.005	2.000,00			
3.3.90.14	DIÁRIAS - CIVIL	1.311.48.500.006	500,00			
3.3.90.30	MATERIAL DE CONSUMO	1.001.01.001.001	48.700,00			
3.3.90.30	MATERIAL DE CONSUMO	1.311.41.500.018	6.000,00			
3.3.90.30	MATERIAL DE CONSUMO	1.311.42.500.004	1.000,00			
3.3.90.30	MATERIAL DE CONSUMO	1.311.44.500.001	10.000,00			
3.3.90.30	MATERIAL DE CONSUMO	1.311.45.500.003	11.000,00			
3.3.90.30	MATERIAL DE CONSUMO	1.311.46.500.002	10.000,00			
3.3.90.30	MATERIAL DE CONSUMO	1.311.47.500.005	8.000,00			
3.3.90.30	MATERIAL DE CONSUMO	1.311.48.500.006	20.000,00			
3.3.90.30	MATERIAL DE CONSUMO	1.390.99.500.020	10.000,00			
3.3.90.32	MATERIAL, BEM OU SERVIÇO PARA DISTRIBUIÇÃO GRATUIT	1.001.01.001.001	180.000,00			
3.3.90.32	MATERIAL, BEM OU SERVIÇO PARA DISTRIBUIÇÃO GRATUIT	1.390.99.500.020	20.000,00			
3.3.90.33	PASSAGENS E DESPESAS COM LOCOMOÇÃO	1.001.01.001.001	1.000,00			
3.3.90.35	SERVIÇOS DE CONSULTORIA	1.001.01.001.001	36.000,00			
3.3.90.36	OUTROS SERVIÇOS DE TERCEIROS - PESSOA FÍSICA	1.001.01.001.001	27.000,00			
3.3.90.36	OUTROS SERVIÇOS DE TERCEIROS - PESSOA FÍSICA	1.311.41.500.018	3.000,00			
3.3.90.36	OUTROS SERVIÇOS DE TERCEIROS - PESSOA FÍSICA	1.311.42.500.004	1.000,00			
3.3.90.36	OUTROS SERVIÇOS DE TERCEIROS - PESSOA FÍSICA	1.311.44.500.001	5.000,00			
3.3.90.36	OUTROS SERVIÇOS DE TERCEIROS - PESSOA FÍSICA	1.311.45.500.003	2.000,00			
3.3.90.36	OUTROS SERVIÇOS DE TERCEIROS - PESSOA FÍSICA	1.311.46.500.002	2.000,00			
3.3.90.36	OUTROS SERVIÇOS DE TERCEIROS - PESSOA FÍSICA	1.311.47.500.005	5.000,00			





PODER		03 FUNDOS				
ORGÃO		03 FUNDO MUNICIPAL DE ASSISTÊNCIA SOCIAL DE XEXEU				
Código	Especificação	F.R.-C.A.	Elemento	Modalidade	Grupo	Categoria Econômica
3.3.90.36	OUTROS SERVIÇOS DE TERCEIROS - PESSOA FÍSICA	1.311.48.500.006	1.600,00			
3.3.90.39	OUTROS SERVIÇOS DE TERCEIROS - PESSOA JURÍDICA	0.001.01.001.001	1.000,00			
3.3.90.39	OUTROS SERVIÇOS DE TERCEIROS - PESSOA JURÍDICA	1.001.01.001.001	81.524,94			
3.3.90.39	OUTROS SERVIÇOS DE TERCEIROS - PESSOA JURÍDICA	1.311.41.500.018	11.000,00			
3.3.90.39	OUTROS SERVIÇOS DE TERCEIROS - PESSOA JURÍDICA	1.311.42.500.004	1.000,00			
3.3.90.39	OUTROS SERVIÇOS DE TERCEIROS - PESSOA JURÍDICA	1.311.44.500.001	12.000,00			
3.3.90.39	OUTROS SERVIÇOS DE TERCEIROS - PESSOA JURÍDICA	1.311.45.500.003	22.000,00			
3.3.90.39	OUTROS SERVIÇOS DE TERCEIROS - PESSOA JURÍDICA	1.311.46.500.002	11.000,00			
3.3.90.39	OUTROS SERVIÇOS DE TERCEIROS - PESSOA JURÍDICA	1.311.47.500.005	8.000,00			
3.3.90.39	OUTROS SERVIÇOS DE TERCEIROS - PESSOA JURÍDICA	1.311.48.500.006	8.400,00			
3.3.90.39	OUTROS SERVIÇOS DE TERCEIROS - PESSOA JURÍDICA	1.390.99.500.020	30.175,06			
3.3.90.47	OBRIGAÇÕES TRIBUTÁRIAS E CONTRIBUTIVAS	1.001.01.001.001	2.500,00			
3.3.90.92	DESPESAS DE EXERCÍCIOS ANTERIORES	1.001.01.001.001	1.000,00			
3.3.90.93	INDENIZAÇÕES E RESTITUIÇÕES	1.001.01.001.001	1.000,00			
4.0.00.00	DESPESAS DE CAPITAL					74.400,00
4.4.00.00	INVESTIMENTOS				74.400,00	
4.4.90.00	APLICAÇÕES DIRETAS			74.400,00		
4.4.90.51	OBRAS E INSTALAÇÕES	1.001.01.001.001	20.000,00			
4.4.90.51	OBRAS E INSTALAÇÕES	1.311.41.500.018	1.000,00			
4.4.90.51	OBRAS E INSTALAÇÕES	1.311.44.500.001	1.000,00			
4.4.90.51	OBRAS E INSTALAÇÕES	1.311.45.500.003	1.000,00			
4.4.90.51	OBRAS E INSTALAÇÕES	1.311.46.500.002	10.000,00			
4.4.90.51	OBRAS E INSTALAÇÕES	1.311.48.500.006	1.000,00			
4.4.90.52	EQUIPAMENTOS E MATERIAL PERMANENTE	1.001.01.001.001	28.900,00			
4.4.90.52	EQUIPAMENTOS E MATERIAL PERMANENTE	1.311.41.500.018	1.000,00			
4.4.90.52	EQUIPAMENTOS E MATERIAL PERMANENTE	1.311.42.500.004	500,00			
4.4.90.52	EQUIPAMENTOS E MATERIAL PERMANENTE	1.311.44.500.001	1.000,00			
4.4.90.52	EQUIPAMENTOS E MATERIAL PERMANENTE	1.311.45.500.003	1.000,00			
4.4.90.52	EQUIPAMENTOS E MATERIAL PERMANENTE	1.311.46.500.002	2.000,00			
4.4.90.52	EQUIPAMENTOS E MATERIAL PERMANENTE	1.311.48.500.006	1.000,00			
4.4.90.61	AQUISIÇÃO DE IMÓVEIS	1.001.01.001.001	5.000,00			
9.0.00.00	RESERVA DE CONTINGÊNCIA					12.000,00
9.9.00.00	RESERVA DE CONTINGÊNCIA				12.000,00	
9.9.99.00	A DEFINIR			12.000,00		
9.9.99.99	A CLASSIFICAR	1.001.01.001.001	12.000,00			
<b>TOTAL</b>						<b>1.125.100,00</b>

*Beira*



PODER ORGÃO	03 FUNDOS 04 SERVIÇO AUTÔNOMO DE ÁGUA E ESGOTO - SAAE					
Código	Especificação	F.R.-C.A.	Elemento	Modalidade	Grupo	Categoria Econômica
3.0.00.00	DESPESAS CORRENTES					1.096.000,00
3.1.00.00	PESSOAL E ENCARGOS SOCIAIS				377.000,00	
3.1.90.00	APLICAÇÕES DIRETAS			377.000,00		
3.1.90.04	CONTRATAÇÃO POR TEMPO DETERMINADO	1.001.01.621.001	113.000,00			
3.1.90.11	VENCIMENTOS E VANTAGENS FIXAS - PESSOAL CIVIL	1.001.01.621.001	205.000,00			
3.1.90.13	OBRIGAÇÕES PATRONAIS	1.001.01.621.001	56.000,00			
3.1.90.16	OUTRAS DESPESAS VARIÁVEIS - PESSOAL CIVIL	1.001.01.621.001	1.000,00			
3.1.90.91	SENTENÇAS JUDICIAIS	1.001.01.621.001	1.000,00			
3.1.90.94	INDENIZAÇÕES E RESTITUIÇÕES TRABALHISTAS	1.001.01.621.001	1.000,00			
3.3.00.00	OUTRAS DESPESAS CORRENTES				719.000,00	
3.3.90.00	APLICAÇÕES DIRETAS			719.000,00		
3.3.90.14	DIÁRIAS - CIVIL	1.001.01.621.001	1.000,00			
3.3.90.30	MATERIAL DE CONSUMO	1.001.01.621.001	218.000,00			
3.3.90.35	SERVIÇOS DE CONSULTORIA	1.001.01.621.001	1.000,00			
3.3.90.36	OUTROS SERVIÇOS DE TERCEIROS - PESSOA FÍSICA	1.001.01.621.001	15.000,00			
3.3.90.39	OUTROS SERVIÇOS DE TERCEIROS - PESSOA JURÍDICA	1.001.01.621.001	308.000,00			
3.3.90.39	OUTROS SERVIÇOS DE TERCEIROS - PESSOA JURÍDICA	1.02.81.110.002	173.000,00			
3.3.90.91	SENTENÇAS JUDICIAIS	1.001.01.621.001	1.000,00			
3.3.90.92	DESPESAS DE EXERCÍCIOS ANTERIORES	1.001.01.621.001	1.000,00			
3.3.90.93	INDENIZAÇÕES E RESTITUIÇÕES	1.001.01.621.001	1.000,00			
4.0.00.00	DESPESAS DE CAPITAL					50.000,00
4.4.00.00	INVESTIMENTOS				50.000,00	
4.4.90.00	APLICAÇÕES DIRETAS			50.000,00		
4.4.90.51	OBRAS E INSTALAÇÕES	1.001.01.621.001	10.000,00			
4.4.90.52	EQUIPAMENTOS E MATERIAL PERMANENTE	1.001.01.621.001	40.000,00			
9.0.00.00	RESERVA DE CONTINGÊNCIA					10.000,00
9.9.00.00	RESERVA DE CONTINGÊNCIA				10.000,00	
9.9.99.00	A DEFINIR			10.000,00		
9.9.99.99	A CLASSIFICAR	1.001.01.621.001	10.000,00			
<b>TOTAL</b>						<b>1.156.000,00</b>



PODER ORGÃO						
03 FUNDOS						
05 FUNDO DE DESENVOLVIMENTO MUNICIPAL - FEM						
Código	Especificação	F.R.-C.A.	Elemento	Modalidade	Grupo	Categoria Econômica
3.0.00.00	DESPESAS CORRENTES					3.000,00
3.3.00.00	OUTRAS DESPESAS CORRENTES				3.000,00	
3.3.90.00	APLICAÇÕES DIRETAS			3.000,00		
3.3.90.30	MATERIAL DE CONSUMO	1.02.81.110.002	1.000,00			
3.3.90.36	OUTROS SERVIÇOS DE TERCEIROS - PESSOA FÍSICA	1.02.81.110.002	1.000,00			
3.3.90.39	OUTROS SERVIÇOS DE TERCEIROS - PESSOA JURÍDICA	1.02.81.110.002	1.000,00			
4.0.00.00	DESPESAS DE CAPITAL					705.000,00
4.4.00.00	INVESTIMENTOS				705.000,00	
4.4.90.00	APLICAÇÕES DIRETAS			705.000,00		
4.4.90.51	OBRAS E INSTALAÇÕES	1.02.81.110.002	700.000,00			
4.4.90.52	EQUIPAMENTOS E MATERIAL PERMANENTE	1.02.81.110.002	5.000,00			
<b>TOTAL</b>						<b>708.000,00</b>



NATUREZA DA DESPESA POR ORGÃO

Código	Especificação	F.R.-C.A.	Elemento	Modalidade	Grupo	Categoria Econômica
PODER	03 FUNDOS					
ORGÃO	06 FUNDO MUNICIPAL DE EDUCAÇÃO - FME					
3.0.00.00	DESPESAS CORRENTES					19.323.000,00
3.1.00.00	PESSOAL E ENCARGOS SOCIAIS				2.898.600,00	
3.1.90.00	APLICAÇÕES DIRETAS			12.898.600,00		
3.1.90.04	CONTRATAÇÃO POR TEMPO DETERMINADO	1.111.01.001.001	162.000,00			
3.1.90.04	CONTRATAÇÃO POR TEMPO DETERMINADO	1.112.08.250.001	1.497.200,00			
3.1.90.04	CONTRATAÇÃO POR TEMPO DETERMINADO	1.113.08.250.001	247.000,00			
3.1.90.11	VENCIMENTOS E VANTAGENS FIXAS - PESSOAL CIVIL	1.111.01.001.001	303.737,41			
3.1.90.11	VENCIMENTOS E VANTAGENS FIXAS - PESSOAL CIVIL	1.112.08.250.001	7.383.000,00			
3.1.90.11	VENCIMENTOS E VANTAGENS FIXAS - PESSOAL CIVIL	1.113.08.250.001	307.200,00			
3.1.90.11	VENCIMENTOS E VANTAGENS FIXAS - PESSOAL CIVIL	1.114.08.250.002	976.000,00			
3.1.90.11	VENCIMENTOS E VANTAGENS FIXAS - PESSOAL CIVIL	1.115.08.250.004	261.000,00			
3.1.90.11	VENCIMENTOS E VANTAGENS FIXAS - PESSOAL CIVIL	1.190.99.200.015	30.262,59			
3.1.90.13	OBRIGAÇÕES PATRONAIS	1.111.01.001.001	135.000,00			
3.1.90.13	OBRIGAÇÕES PATRONAIS	1.112.08.250.001	1.129.800,00			
3.1.90.13	OBRIGAÇÕES PATRONAIS	1.113.08.250.001	80.400,00			
3.1.90.13	OBRIGAÇÕES PATRONAIS	1.114.08.250.002	382.000,00			
3.1.90.13	OBRIGAÇÕES PATRONAIS	1.115.08.250.004	1.000,00			
3.1.90.94	INDENIZAÇÕES E RESTITUIÇÕES TRABALHISTAS	1.111.01.001.001	2.000,00			
3.1.90.94	INDENIZAÇÕES E RESTITUIÇÕES TRABALHISTAS	1.120.03.200.003	1.000,00			
3.3.00.00	OUTRAS DESPESAS CORRENTES				6.424.400,00	
3.3.90.00	APLICAÇÕES DIRETAS			6.424.400,00		
3.3.90.08	OUTROS BENEFÍCIOS ASSISTENCIAIS DO SERVIDOR E DO M	1.111.01.001.001	1.000,00			
3.3.90.14	DIÁRIAS - CIVIL	1.111.01.001.001	14.000,00			
3.3.90.18	AUXÍLIO FINANCEIRO A ESTUDANTES	1.111.01.001.001	10.000,00			
3.3.90.18	AUXÍLIO FINANCEIRO A ESTUDANTES	1.113.08.250.001	1.360.000,00			
3.3.90.18	AUXÍLIO FINANCEIRO A ESTUDANTES	1.115.08.250.004	320.000,00			
3.3.90.30	MATERIAL DE CONSUMO	1.001.01.001.001	9.000,00			
3.3.90.30	MATERIAL DE CONSUMO	1.111.01.001.001	182.000,00			
3.3.90.30	MATERIAL DE CONSUMO	1.113.08.250.001	297.400,00			
3.3.90.30	MATERIAL DE CONSUMO	1.120.03.200.003	372.000,00			
3.3.90.30	MATERIAL DE CONSUMO	1.121.13.200.011	3.000,00			
3.3.90.30	MATERIAL DE CONSUMO	1.122.15.200.004	475.000,00			
3.3.90.30	MATERIAL DE CONSUMO	1.151.08.250.003	10.000,00			
3.3.90.30	MATERIAL DE CONSUMO	1.190.12.200.012	8.000,00			
3.3.90.30	MATERIAL DE CONSUMO	1.190.99.200.015	30.000,00			
3.3.90.31	PREMIAÇÕES CULTURAIS, ARTÍSTICAS, CIENTÍFICAS, DESP	1.111.01.001.001	1.000,00			
3.3.90.32	MATERIAL, BEM OU SERVIÇO PARA DISTRIBUIÇÃO GRATUIT	1.111.01.001.001	19.000,00			
3.3.90.32	MATERIAL, BEM OU SERVIÇO PARA DISTRIBUIÇÃO GRATUIT	1.113.08.250.001	2.000,00			
3.3.90.32	MATERIAL, BEM OU SERVIÇO PARA DISTRIBUIÇÃO GRATUIT	1.120.03.200.003	7.000,00			



PREFEITURA MUNICIPAL DE XEXÉU

AV. MÁRIO MELO - CNPJ:12888517/0001-48

Orçamento Programa - Exercício de 2019

Anexo 02

Page 22

LeiData

NATUREZA DA DESPESA POR ORGÃO

PODER ORGÃO	03 FUNDOS 06 FUNDO MUNICIPAL DE EDUCAÇÃO - FME					
Código	Especificação	F.R.-C.A.	Elemento	Modalidade	Grupo	Categoria Econômica
3.3.90.33	PASSAGENS E DESPESAS COM LOCOMOÇÃO	1.111.01.001.001	1.000,00			
3.3.90.35	SERVIÇOS DE CONSULTORIA	1.111.01.001.001	5.000,00			
3.3.90.36	OUTROS SERVIÇOS DE TERCEIROS - PESSOA FÍSICA	1.001.01.001.001	2.000,00			
3.3.90.36	OUTROS SERVIÇOS DE TERCEIROS - PESSOA FÍSICA	1.111.01.001.001	22.000,00			
3.3.90.36	OUTROS SERVIÇOS DE TERCEIROS - PESSOA FÍSICA	1.113.08.250.001	5.000,00			
3.3.90.36	OUTROS SERVIÇOS DE TERCEIROS - PESSOA FÍSICA	1.120.03.200.003	3.000,00			
3.3.90.36	OUTROS SERVIÇOS DE TERCEIROS - PESSOA FÍSICA	1.121.13.200.011	1.000,00			
3.3.90.36	OUTROS SERVIÇOS DE TERCEIROS - PESSOA FÍSICA	1.123.23.200.006	1.000,00			
3.3.90.36	OUTROS SERVIÇOS DE TERCEIROS - PESSOA FÍSICA	1.190.12.200.012	10.000,00			
3.3.90.39	OUTROS SERVIÇOS DE TERCEIROS - PESSOA JURÍDICA	1.001.01.001.001	312.500,00			
3.3.90.39	OUTROS SERVIÇOS DE TERCEIROS - PESSOA JURÍDICA	1.111.01.001.001	521.500,00			
3.3.90.39	OUTROS SERVIÇOS DE TERCEIROS - PESSOA JURÍDICA	1.113.08.250.001	1.985.000,00			
3.3.90.39	OUTROS SERVIÇOS DE TERCEIROS - PESSOA JURÍDICA	1.120.03.200.003	280.000,00			
3.3.90.39	OUTROS SERVIÇOS DE TERCEIROS - PESSOA JURÍDICA	1.121.13.200.011	1.000,00			
3.3.90.39	OUTROS SERVIÇOS DE TERCEIROS - PESSOA JURÍDICA	1.123.23.200.006	93.000,00			
3.3.90.39	OUTROS SERVIÇOS DE TERCEIROS - PESSOA JURÍDICA	1.190.12.200.012	25.000,00			
3.3.90.39	OUTROS SERVIÇOS DE TERCEIROS - PESSOA JURÍDICA	1.190.99.200.015	30.000,00			
3.3.90.47	OBRIGAÇÕES TRIBUTÁRIAS E CONTRIBUTIVAS	1.111.01.001.001	3.000,00			
3.3.90.93	INDENIZAÇÕES E RESTITUIÇÕES	1.111.01.001.001	3.000,00			
4.0.00.00	DESPESAS DE CAPITAL					2.644.000,00
4.4.00.00	INVESTIMENTOS				2.644.000,00	
4.4.90.00	APLICAÇÕES DIRETAS			2.644.000,00		
4.4.90.51	OBRAS E INSTALAÇÕES	1.111.01.001.001	530.000,00			
4.4.90.51	OBRAS E INSTALAÇÕES	1.125.80.200.007	1.325.000,00			
4.4.90.52	EQUIPAMENTOS E MATERIAL PERMANENTE	1.111.01.001.001	97.000,00			
4.4.90.52	EQUIPAMENTOS E MATERIAL PERMANENTE	1.113.08.250.001	6.000,00			
4.4.90.52	EQUIPAMENTOS E MATERIAL PERMANENTE	1.120.03.200.003	1.000,00			
4.4.90.52	EQUIPAMENTOS E MATERIAL PERMANENTE	1.125.80.200.007	675.000,00			
4.4.90.61	AQUISIÇÃO DE IMÓVEIS	1.111.01.001.001	10.000,00			
9.0.00.00	RESERVA DE CONTINGÊNCIA					210.000,00
9.9.00.00	RESERVA DE CONTINGÊNCIA				210.000,00	
9.9.99.00	A DEFINIR			210.000,00		
9.9.99.99	A CLASSIFICAR	1.001.01.001.001	210.000,00			
<b>TOTAL</b>						<b>22.177.000,00</b>



PREFEITURA MUNICIPAL DE XEXÉU  
AV. MÁRIO MELO - CNPJ:12888517/0001-48

Orçamento Programa - Exercício de 2019  
Anexo 02  
Page 23  
LeiData

NATUREZA DA DESPESA POR ORGÃO

TOTAL GERAL

47.416.000,00

**PREFEITURA MUNICIPAL DE XEXÉU**

AV. MÁRIO MELO - CNPJ:12888517/0001-48

Orçamento Programa - Exercício de 2019

**NATUREZA DA DESPESA POR ORGÃO E UNIDADE**Anexo 02  
Page 1

PODER	01 PODER LEGISLATIVO					
ORGÃO	01 CÂMARA MUNICIPAL					
UNIDADE	01 CORPO DELIBERATIVO DA CÂMARA					
Código	Especificação	F.R.-C.A.	Elemento	Modalidade	Grupo	Categoria Econômica
3.0.00.00	DESPESAS CORRENTES					2.101.000,00
3.1.00.00	PESSOAL E ENCARGOS SOCIAIS				1.557.000,00	
3.1.90.00	APLICAÇÕES DIRETAS			1.557.000,00		
3.1.90.01	APOSENTADORIAS, RESERVA REMUNERADA E REFORMAS	1.001.01.001.001	7.000,00			
3.1.90.03	PENSÕES	1.001.01.001.001	6.000,00			
3.1.90.11	VENCIMENTOS E VANTAGENS FIXAS - PESSOAL CIVIL	1.001.01.001.001	1.232.000,00			
3.1.90.13	OBRIGAÇÕES PATRONAIS	1.001.01.001.001	206.000,00			
3.1.90.16	OUTRAS DESPESAS VARIÁVEIS - PESSOAL CIVIL	1.001.01.001.001	100.000,00			
3.1.90.92	DESPESAS DE EXERCÍCIOS ANTERIORES	1.001.01.001.001	6.000,00			
3.2.00.00	JUROS E ENCARGOS DA DÍVIDA				10.000,00	
3.2.90.00	APLICAÇÕES DIRETAS			10.000,00		
3.2.90.21	JUROS SOBRE A DÍVIDA POR CONTRATO	1.001.01.001.001	10.000,00			
3.3.00.00	OUTRAS DESPESAS CORRENTES				534.000,00	
3.3.90.00	APLICAÇÕES DIRETAS			534.000,00		
3.3.90.14	DIÁRIAS - CIVIL	1.001.01.001.001	66.000,00			
3.3.90.30	MATERIAL DE CONSUMO	1.001.01.001.001	69.000,00			
3.3.90.33	PASSAGENS E DESPESAS COM LOCOMOÇÃO	1.001.01.001.001	7.000,00			
3.3.90.35	SERVIÇOS DE CONSULTORIA	1.001.01.001.001	130.000,00			
3.3.90.36	OUTROS SERVIÇOS DE TERCEIROS - PESSOA FÍSICA	1.001.01.001.001	146.000,00			
3.3.90.39	OUTROS SERVIÇOS DE TERCEIROS - PESSOA JURÍDICA	1.001.01.001.001	111.000,00			
3.3.90.92	DESPESAS DE EXERCÍCIOS ANTERIORES	1.001.01.001.001	5.000,00			
4.0.00.00	DESPESAS DE CAPITAL					76.000,00
4.4.00.00	INVESTIMENTOS				71.000,00	
4.4.90.00	APLICAÇÕES DIRETAS			71.000,00		
4.4.90.51	OBRAS E INSTALAÇÕES	1.001.01.001.001	30.000,00			
4.4.90.52	EQUIPAMENTOS E MATERIAL PERMANENTE	1.001.01.001.001	41.000,00			
4.6.00.00	AMORTIZAÇÃO DA DÍVIDA				5.000,00	
4.6.90.00	APLICAÇÕES DIRETAS			5.000,00		
4.6.90.71	PRINCIPAL DA DÍVIDA CONTRATUAL RESGATADA	1.001.01.001.001	5.000,00			
<b>TOTAL</b>						<b>2.177.000,00</b>



PREFEITURA MUNICIPAL DE XEXÉU

AV. MÁRIO MELO - CNPJ:12888517/0001-48

Orçamento Programa - Exercício de 2019

NATUREZA DA DESPESA POR ORGÃO E UNIDADE

Anexo 02  
Page 2

Código	Especificação	F.R.-C.A.	Elemento	Modalidade	Grupo	Categoria Econômica
PODER	02 PODER EXECUTIVO					
ORGÃO	01 GABINETE DO PREFEITO					
UNIDADE	00 GABINETE DO PREFEITO					
3.0.00.00	DESPESAS CORRENTES					714.500,00
3.1.00.00	PESSOAL E ENCARGOS SOCIAIS				663.500,00	
3.1.90.00	APLICAÇÕES DIRETAS			663.500,00		
3.1.90.04	CONTRATAÇÃO POR TEMPO DETERMINADO	1.001.01.001.001	1.500,00			
3.1.90.11	VENCIMENTOS E VANTAGENS FIXAS - PESSOAL CIVIL	1.001.01.001.001	543.000,00			
3.1.90.13	OBRIGAÇÕES PATRONAIS	1.001.01.001.001	119.000,00			
3.3.00.00	OUTRAS DESPESAS CORRENTES				51.000,00	
3.3.90.00	APLICAÇÕES DIRETAS			51.000,00		
3.3.90.14	DIÁRIAS - CIVIL	1.001.01.001.001	10.000,00			
3.3.90.30	MATERIAL DE CONSUMO	1.001.01.001.001	10.000,00			
3.3.90.33	PASSAGENS E DESPESAS COM LOCOMOÇÃO	1.001.01.001.001	1.000,00			
3.3.90.36	OUTROS SERVIÇOS DE TERCEIROS - PESSOA FÍSICA	1.001.01.001.001	10.000,00			
3.3.90.39	OUTROS SERVIÇOS DE TERCEIROS - PESSOA JURÍDICA	1.001.01.001.001	20.000,00			
4.0.00.00	DESPESAS DE CAPITAL					20.000,00
4.4.00.00	INVESTIMENTOS				20.000,00	
4.4.90.00	APLICAÇÕES DIRETAS			20.000,00		
4.4.90.52	EQUIPAMENTOS E MATERIAL PERMANENTE	1.001.01.001.001	5.000,00			
4.4.90.52	EQUIPAMENTOS E MATERIAL PERMANENTE	1.05.80.110.001	15.000,00			
TOTAL						734.500,00





PREFEITURA MUNICIPAL DE XEXÉU

AV. MÁRIO MELO - CNPJ:12888517/0001-48

Orçamento Programa - Exercício de 2019

NATUREZA DA DESPESA POR ORGÃO E UNIDADE

Anexo 02  
Page 3

PODER	02	PODER EXECUTIVO
ORGÃO	02	SECRETARIA DE GOVERNO E ARTICULAÇÃO POLÍTICA
UNIDADE	00	SECRETARIA DE GOVERNO E ARTICULAÇÃO POLÍTICA

Código	Especificação	F.R.-C.A.	Elemento	Modalidade	Grupo	Categoria Econômica
3.0.00.00	DESPESAS CORRENTES					75.000,00
3.1.00.00	PESSOAL E ENCARGOS SOCIAIS				68.000,00	
3.1.90.00	APLICAÇÕES DIRETAS			68.000,00		
3.1.90.04	CONTRATAÇÃO POR TEMPO DETERMINADO	1.001.01.001.001	1.000,00			
3.1.90.11	VENCIMENTOS E VANTAGENS FIXAS - PESSOAL CIVIL	1.001.01.001.001	55.000,00			
3.1.90.13	OBRIGAÇÕES PATRONAIS	1.001.01.001.001	12.000,00			
3.3.00.00	OUTRAS DESPESAS CORRENTES				7.000,00	
3.3.90.00	APLICAÇÕES DIRETAS			7.000,00		
3.3.90.30	MATERIAL DE CONSUMO	1.001.01.001.001	3.000,00			
3.3.90.36	OUTROS SERVIÇOS DE TERCEIROS - PESSOA FÍSICA	1.001.01.001.001	2.000,00			
3.3.90.39	OUTROS SERVIÇOS DE TERCEIROS - PESSOA JURÍDICA	1.001.01.001.001	2.000,00			
4.0.00.00	DESPESAS DE CAPITAL					2.000,00
4.4.00.00	INVESTIMENTOS				2.000,00	
4.4.90.00	APLICAÇÕES DIRETAS			2.000,00		
4.4.90.52	EQUIPAMENTOS E MATERIAL PERMANENTE	1.001.01.001.001	2.000,00			

TOTAL

77.000,00



PREFEITURA MUNICIPAL DE XEXÉU  
AV. MÁRIO MELO - CNPJ:12888517/0001-48

Anexo 02  
Page 4

Orçamento Programa - Exercício de 2019  
NATUREZA DA DESPESA POR ORGÃO E UNIDADE

PODER	02	PODER EXECUTIVO
ORGÃO	03	SECRETARIA DE ORÇAMENTO PARTICIPATIVO
UNIDADE	00	SECRETARIA DO ORÇAMENTO PARTICIPATIVO

Código	Especificação	F.R.-C.A.	Elemento	Modalidade	Grupo	Categoria Econômica
3.0.00.00	DESPESAS CORRENTES					74.000,00
3.1.00.00	PESSOAL E ENCARGOS SOCIAIS				68.000,00	
3.1.90.00	APLICAÇÕES DIRETAS			68.000,00		
3.1.90.04	CONTRATAÇÃO POR TEMPO DETERMINADO	1.001.01.001.001	1.000,00			
3.1.90.11	VENCIMENTOS E VANTAGENS FIXAS - PESSOAL CIVIL	1.001.01.001.001	55.000,00			
3.1.90.13	OBRIGAÇÕES PATRONAIS	1.001.01.001.001	12.000,00			
3.3.00.00	OUTRAS DESPESAS CORRENTES				6.000,00	
3.3.90.00	APLICAÇÕES DIRETAS			6.000,00		
3.3.90.30	MATERIAL DE CONSUMO	1.001.01.001.001	2.000,00			
3.3.90.36	OUTROS SERVIÇOS DE TERCEIROS - PESSOA FÍSICA	1.001.01.001.001	2.000,00			
3.3.90.39	OUTROS SERVIÇOS DE TERCEIROS - PESSOA JURÍDICA	1.001.01.001.001	2.000,00			
4.0.00.00	DESPESAS DE CAPITAL					1.000,00
4.4.00.00	INVESTIMENTOS				1.000,00	
4.4.90.00	APLICAÇÕES DIRETAS			1.000,00		
4.4.90.52	EQUIPAMENTOS E MATERIAL PERMANENTE	1.001.01.001.001	1.000,00			

TOTAL

75.000,00

PODER	02 PODER EXECUTIVO
ORGÃO	04 SECRETARIA DE ADMINISTRAÇÃO, PLANEJAMENTO E COORDENAÇÃO
UNIDADE	00 SECRETARIA DE ADMINISTRAÇÃO, PLANEJAMENTO E COORDENAÇÃO

Código	Especificação	F.R.-C.A.	Elemento	Modalidade	Grupo	Categoria Econômica
3.0.00.00	DESPESAS CORRENTES					2.089.700,00
3.1.00.00	PESSOAL E ENCARGOS SOCIAIS				778.700,00	
3.1.90.00	APLICAÇÕES DIRETAS			778.700,00		
3.1.90.04	CONTRATAÇÃO POR TEMPO DETERMINADO	1.001.01.001.001	188.000,00			
3.1.90.11	VENCIMENTOS E VANTAGENS FIXAS - PESSOAL CIVIL	1.001.01.001.001	474.700,00			
3.1.90.13	OBRIGAÇÕES PATRONAIS	1.001.01.001.001	116.000,00			
3.3.00.00	OUTRAS DESPESAS CORRENTES				1.311.000,00	
3.3.50.00	TRANSFERÊNCIAS A INSTITUIÇÕES PRIVADAS SEM FINS LUCRATIVAS			75.000,00		
3.3.50.41	CONTRIBUIÇÕES	1.001.01.001.001	70.000,00			
3.3.50.43	SUBVENÇÕES SOCIAIS	1.001.01.001.001	5.000,00			
3.3.73.00	Transferências a Consórcios Públicos mediante contrato de rateio			2.000,00		
3.3.73.70	RATEIO PELA PARTICIPAÇÃO EM CONSÓRCIO PÚBLICO	1.001.01.001.001	2.000,00			
3.3.90.00	APLICAÇÕES DIRETAS			1.234.000,00		
3.3.90.14	DIÁRIAS - CIVIL	1.001.01.001.001	15.000,00			
3.3.90.30	MATERIAL DE CONSUMO	1.001.01.001.001	201.000,00			
3.3.90.33	PASSAGENS E DESPESAS COM LOCOMOÇÃO	1.001.01.001.001	1.000,00			
3.3.90.35	SERVIÇOS DE CONSULTORIA	1.001.01.001.001	1.000,00			
3.3.90.36	OUTROS SERVIÇOS DE TERCEIROS - PESSOA FÍSICA	1.001.01.001.001	14.000,00			
3.3.90.39	OUTROS SERVIÇOS DE TERCEIROS - PESSOA JURÍDICA	1.001.01.001.001	1.001.000,00			
3.3.90.47	OBRIGAÇÕES TRIBUTÁRIAS E CONTRIBUTIVAS	1.001.01.001.001	1.000,00			
4.0.00.00	DESPESAS DE CAPITAL					141.000,00
4.4.00.00	INVESTIMENTOS				141.000,00	
4.4.50.00	TRANSFERÊNCIAS A INSTITUIÇÕES PRIVADAS SEM FINS LUCRATIVAS			1.000,00		
4.4.50.42	AUXÍLIOS	1.001.01.001.001	1.000,00			
4.4.90.00	APLICAÇÕES DIRETAS			140.000,00		
4.4.90.52	EQUIPAMENTOS E MATERIAL PERMANENTE	1.001.01.001.001	20.000,00			
4.4.90.52	EQUIPAMENTOS E MATERIAL PERMANENTE	1.940.50.110.003	120.000,00			

TOTAL 2.230.700,00





PREFEITURA MUNICIPAL DE XEXÉU

AV. MÁRIO MELO - CNPJ:12888517/0001-48

Orçamento Programa - Exercício de 2019

NATUREZA DA DESPESA POR ORGÃO E UNIDADE

Anexo 02  
Page 6

PODER	02 PODER EXECUTIVO
ORGÃO	05 SECRETARIA CULTURA, TURISMO E ESPORTES
UNIDADE	00 SECRETARIA DE CULTURA, TURISMO E ESPORTES

Código	Especificação	F.R.-C.A.	Elemento	Modalidade	Grupo	Categoria Econômica
3.0.00.00	DESPESAS CORRENTES					1.233.000,00
3.1.00.00	PESSOAL E ENCARGOS SOCIAIS				68.000,00	
3.1.90.00	APLICAÇÕES DIRETAS			68.000,00		
3.1.90.04	CONTRATAÇÃO POR TEMPO DETERMINADO	1.001.01.001.001	1.000,00			
3.1.90.11	VENCIMENTOS E VANTAGENS FIXAS - PESSOAL CIVIL	1.001.01.001.001	55.000,00			
3.1.90.13	OBRIGAÇÕES PATRONAIS	1.001.01.001.001	12.000,00			
3.3.00.00	OUTRAS DESPESAS CORRENTES				1.165.000,00	
3.3.50.00	TRANSFERÊNCIAS A INSTITUIÇÕES PRIVADAS SEM FINS LUCRATIVAS			31.000,00		
3.3.50.43	SUBVENÇÕES SOCIAIS	1.001.01.001.001	31.000,00			
3.3.90.00	APLICAÇÕES DIRETAS			1.134.000,00		
3.3.90.14	DIÁRIAS - CIVIL	1.001.01.001.001	1.000,00			
3.3.90.30	MATERIAL DE CONSUMO	1.001.01.001.001	107.000,00			
3.3.90.31	PREMIAÇÕES CULTURAIS, ARTÍSTICAS, CIENTÍFICAS, DESPESAS	1.001.01.001.001	2.000,00			
3.3.90.32	MATERIAL, BEM OU SERVIÇO PARA DISTRIBUIÇÃO GRATUITA	1.001.01.001.001	4.000,00			
3.3.90.36	OUTROS SERVIÇOS DE TERCEIROS - PESSOA FÍSICA	1.001.01.001.001	10.000,00			
3.3.90.39	OUTROS SERVIÇOS DE TERCEIROS - PESSOA JURÍDICA	1.001.01.001.001	1.009.000,00			
3.3.90.48	OUTROS AUXÍLIOS FINANCEIROS A PESSOA FÍSICA	1.001.01.001.001	1.000,00			
4.0.00.00	DESPESAS DE CAPITAL					34.000,00
4.4.00.00	INVESTIMENTOS				34.000,00	
4.4.90.00	APLICAÇÕES DIRETAS			34.000,00		
4.4.90.52	EQUIPAMENTOS E MATERIAL PERMANENTE	0.001.01.001.001	1.000,00			
4.4.90.52	EQUIPAMENTOS E MATERIAL PERMANENTE	1.001.01.001.001	8.000,00			
4.4.90.52	EQUIPAMENTOS E MATERIAL PERMANENTE	1.05.80.110.001	25.000,00			

TOTAL 1.267.000,00



PREFEITURA MUNICIPAL DE XEXÉU

AV. MÁRIO MELO - CNPJ:12888517/0001-48

Orçamento Programa - Exercício de 2019

NATUREZA DA DESPESA POR ORGÃO E UNIDADE

Anexo 02  
Page 7

Código	Especificação	F.R.-C.A.	Elemento	Modalidade	Grupo	Categoria Econômica
PODER	02 PODER EXECUTIVO					
ORGÃO	06 SECRETARIA DE ASSISTÊNCIA SOCIAL, CIDADANIA E JUVENTUDE					
UNIDADE	00 SECRETARIA DE ASSISTÊNCIA SOCIAL, CIDADANIA E JUVENTUDE					
3.0.00.00	DESPESAS CORRENTES					391.000,00
3.1.00.00	PESSOAL E ENCARGOS SOCIAIS				383.000,00	
3.1.90.00	APLICAÇÕES DIRETAS			383.000,00		
3.1.90.01	APOSENTADORIAS, RESERVA REMUNERADA E REFORMAS	1.001.01.001.001	135.000,00			
3.1.90.03	PENSÕES	1.001.01.001.001	1.000,00			
3.1.90.04	CONTRATAÇÃO POR TEMPO DETERMINADO	1.001.01.001.001	6.000,00			
3.1.90.05	OUTROS BENEFÍCIOS PREVIDENCIÁRIOS	1.001.01.001.001	1.000,00			
3.1.90.11	VENCIMENTOS E VANTAGENS FIXAS - PESSOAL CIVIL	1.001.01.001.001	200.000,00			
3.1.90.13	OBRIGAÇÕES PATRONAIS	1.001.01.001.001	40.000,00			
3.3.00.00	OUTRAS DESPESAS CORRENTES				8.000,00	
3.3.90.00	APLICAÇÕES DIRETAS			8.000,00		
3.3.90.14	DIÁRIAS - CIVIL	1.001.01.001.001	1.000,00			
3.3.90.30	MATERIAL DE CONSUMO	1.001.01.001.001	2.000,00			
3.3.90.33	PASSAGENS E DESPESAS COM LOCOMOÇÃO	1.001.01.001.001	1.000,00			
3.3.90.36	OUTROS SERVIÇOS DE TERCEIROS - PESSOA FÍSICA	1.001.01.001.001	2.000,00			
3.3.90.39	OUTROS SERVIÇOS DE TERCEIROS - PESSOA JURÍDICA	1.001.01.001.001	2.000,00			
4.0.00.00	DESPESAS DE CAPITAL					5.000,00
4.4.00.00	INVESTIMENTOS				5.000,00	
4.4.90.00	APLICAÇÕES DIRETAS			5.000,00		
4.4.90.52	EQUIPAMENTOS E MATERIAL PERMANENTE	1.001.01.001.001	5.000,00			
<b>TOTAL</b>						<b>396.000,00</b>



PREFEITURA MUNICIPAL DE XEXÉU

AV. MÁRIO MELO - CNPJ:12888517/0001-48

Anexo 02  
Page 8

Orçamento Programa - Exercício de 2019

NATUREZA DA DESPESA POR ORGÃO E UNIDADE

Código	Especificação	F.R.-C.A.	Elemento	Modalidade	Grupo	Categoria Econômica
PODER	02 PODER EXECUTIVO					
ORGÃO	07 SECRETARIA DE EDUCAÇÃO					
UNIDADE	00 SECRETARIA DE EDUCAÇÃO					
3.0.00.00	DESPESAS CORRENTES					71.000,00
3.1.00.00	PESSOAL E ENCARGOS SOCIAIS				66.000,00	
3.1.90.00	APLICAÇÕES DIRETAS			66.000,00		
3.1.90.04	CONTRATAÇÃO POR TEMPO DETERMINADO	1.111.01.001.001	1.000,00			
3.1.90.11	VENCIMENTOS E VANTAGENS FIXAS - PESSOAL CIVIL	1.111.01.001.001	55.000,00			
3.1.90.13	OBRIGAÇÕES PATRONAIS	1.111.01.001.001	10.000,00			
3.3.00.00	OUTRAS DESPESAS CORRENTES				5.000,00	
3.3.90.00	APLICAÇÕES DIRETAS			5.000,00		
3.3.90.14	DIÁRIAS - CIVIL	1.111.01.001.001	1.000,00			
3.3.90.30	MATERIAL DE CONSUMO	1.111.01.001.001	1.000,00			
3.3.90.36	OUTROS SERVIÇOS DE TERCEIROS - PESSOA FÍSICA	1.111.01.001.001	1.000,00			
3.3.90.39	OUTROS SERVIÇOS DE TERCEIROS - PESSOA JURÍDICA	1.111.01.001.001	2.000,00			
TOTAL						71.000,00



PREFEITURA MUNICIPAL DE XEXÉU

AV. MÁRIO MELO - CNPJ:12888517/0001-48

Orçamento Programa - Exercício de 2019

NATUREZA DA DESPESA POR ORGÃO E UNIDADE

Anexo 02

Page 9

PODER 02 PODER EXECUTIVO						
ORGÃO 08 SECRETARIA DE FINANÇAS E TESOURARIA						
UNIDADE 00 SECRETARIA DE FINANÇAS E TESOURARIA						
Código	Especificação	F.R.-C.A.	Elemento	Modalidade	Grupo	Categoria Econômica
3.0.00.00	DESPESAS CORRENTES					710.000,00
3.1.00.00	PESSOAL E ENCARGOS SOCIAIS				187.000,00	
3.1.90.00	APLICAÇÕES DIRETAS			187.000,00		
3.1.90.04	CONTRATAÇÃO POR TEMPO DETERMINADO	1.001.01.001.001	17.000,00			
3.1.90.11	VENCIMENTOS E VANTAGENS FIXAS - PESSOAL CIVIL	1.001.01.001.001	137.000,00			
3.1.90.13	OBRIGAÇÕES PATRONAIS	1.001.01.001.001	30.000,00			
3.1.90.92	DESPESAS DE EXERCÍCIOS ANTERIORES	1.001.01.001.001	2.000,00			
3.1.90.94	INDENIZAÇÕES E RESTITUIÇÕES TRABALHISTAS	1.001.01.001.001	1.000,00			
3.2.00.00	JUROS E ENCARGOS DA DÍVIDA				2.000,00	
3.2.90.00	APLICAÇÕES DIRETAS			2.000,00		
3.2.90.21	JUROS SOBRE A DÍVIDA POR CONTRATO	1.001.01.001.001	1.000,00			
3.2.90.22	OUTROS ENCARGOS SOBRE A DÍVIDA POR CONTRATO	1.001.01.001.001	1.000,00			
3.3.00.00	OUTRAS DESPESAS CORRENTES				521.000,00	
3.3.90.00	APLICAÇÕES DIRETAS			521.000,00		
3.3.90.14	DIÁRIAS - CIVIL	1.001.01.001.001	5.000,00			
3.3.90.30	MATERIAL DE CONSUMO	1.001.01.001.001	1.000,00			
3.3.90.36	OUTROS SERVIÇOS DE TERCEIROS - PESSOA FÍSICA	1.001.01.001.001	1.000,00			
3.3.90.39	OUTROS SERVIÇOS DE TERCEIROS - PESSOA JURÍDICA	1.001.01.001.001	50.000,00			
3.3.90.47	OBRIGAÇÕES TRIBUTÁRIAS E CONTRIBUTIVAS	1.001.01.001.001	443.000,00			
3.3.90.91	SENTENÇAS JUDICIAIS	1.001.01.001.001	1.000,00			
3.3.90.92	DESPESAS DE EXERCÍCIOS ANTERIORES	1.001.01.001.001	10.000,00			
3.3.90.93	INDENIZAÇÕES E RESTITUIÇÕES	1.001.01.001.001	10.000,00			
4.0.00.00	DESPESAS DE CAPITAL					620.000,00
4.4.00.00	INVESTIMENTOS				5.000,00	
4.4.90.00	APLICAÇÕES DIRETAS			5.000,00		
4.4.90.52	EQUIPAMENTOS E MATERIAL PERMANENTE	1.001.01.001.001	5.000,00			
4.6.00.00	AMORTIZAÇÃO DA DÍVIDA				615.000,00	
4.6.90.00	APLICAÇÕES DIRETAS			615.000,00		
4.6.90.71	PRINCIPAL DA DÍVIDA CONTRATUAL RESGATADA	1.001.01.001.001	615.000,00			
9.0.00.00	RESERVA DE CONTINGÊNCIA					190.000,00
9.9.00.00	RESERVA DE CONTINGÊNCIA				190.000,00	
9.9.99.00	A DEFINIR			190.000,00		
9.9.99.99	A CLASSIFICAR	1.001.01.001.001	190.000,00			
TOTAL						1.520.000,00

*Beupre*



PREFEITURA MUNICIPAL DE XEXÉU

AV. MÁRIO MELO - CNPJ:12888517/0001-48

Orçamento Programa - Exercício de 2019

NATUREZA DA DESPESA POR ORGÃO E UNIDADE

Anexo 02  
Page 10

Código	Especificação	F.R.-C.A.	Elemento	Modalidade	Grupo	Categoria Econômica
PODER	02 PODER EXECUTIVO					
ORGÃO	09 SECRETARIA DE OBRAS, TRANSPORTE E SERVIÇOS PÚBLICOS					
UNIDADE	00 SECRETARIA DE OBRAS, TRANSPORTE E SERVIÇOS PÚBLICOS					
3.0.00.00	DESPESAS CORRENTES					2.904.000,00
3.1.00.00	PESSOAL E ENCARGOS SOCIAIS				1.426.000,00	
3.1.90.00	APLICAÇÕES DIRETAS			1.426.000,00		
3.1.90.04	CONTRATAÇÃO POR TEMPO DETERMINADO	1.001.01.001.001	182.000,00			
3.1.90.11	VENCIMENTOS E VANTAGENS FIXAS - PESSOAL CIVIL	1.001.01.001.001	1.019.000,00			
3.1.90.13	OBRIGAÇÕES PATRONAIS	1.001.01.001.001	225.000,00			
3.3.00.00	OUTRAS DESPESAS CORRENTES				1.478.000,00	
3.3.90.00	APLICAÇÕES DIRETAS			1.478.000,00		
3.3.90.14	DIÁRIAS - CIVIL	1.001.01.001.001	3.000,00			
3.3.90.30	MATERIAL DE CONSUMO	1.001.01.001.001	136.000,00			
3.3.90.30	MATERIAL DE CONSUMO	1.610.11.110.004	46.000,00			
3.3.90.36	OUTROS SERVIÇOS DE TERCEIROS - PESSOA FÍSICA	1.001.01.001.001	214.000,00			
3.3.90.36	OUTROS SERVIÇOS DE TERCEIROS - PESSOA FÍSICA	1.620.16.110.005	10.000,00			
3.3.90.37	LOCAÇÃO DE MÃO-DE-OBRA	1.001.01.001.001	4.000,00			
3.3.90.39	OUTROS SERVIÇOS DE TERCEIROS - PESSOA JURÍDICA	1.001.01.001.001	1.035.000,00			
3.3.90.39	OUTROS SERVIÇOS DE TERCEIROS - PESSOA JURÍDICA	1.620.16.110.005	30.000,00			
4.0.00.00	DESPESAS DE CAPITAL					1.774.000,00
4.4.00.00	INVESTIMENTOS				1.774.000,00	
4.4.90.00	APLICAÇÕES DIRETAS			1.774.000,00		
4.4.90.51	OBRAS E INSTALAÇÕES	0.001.01.001.001	53.000,00			
4.4.90.51	OBRAS E INSTALAÇÕES	1.001.01.001.001	61.000,00			
4.4.90.51	OBRAS E INSTALAÇÕES	1.05.80.110.001	749.000,00			
4.4.90.51	OBRAS E INSTALAÇÕES	1.940.50.110.003	810.000,00			
4.4.90.52	EQUIPAMENTOS E MATERIAL PERMANENTE	0.001.01.001.001	5.000,00			
4.4.90.52	EQUIPAMENTOS E MATERIAL PERMANENTE	1.001.01.001.001	56.000,00			
4.4.90.52	EQUIPAMENTOS E MATERIAL PERMANENTE	1.05.80.110.001	30.000,00			
4.4.90.61	AQUISIÇÃO DE IMÓVEIS	1.001.01.001.001	10.000,00			
<b>TOTAL</b>						<b>4.678.000,00</b>





PREFEITURA MUNICIPAL DE XEXÉU

AV. MÁRIO MELO - CNPJ:12888517/0001-48

Orçamento Programa - Exercício de 2019

NATUREZA DA DESPESA POR ORGÃO E UNIDADE

Anexo 02  
Page 11

Código	Especificação	F.R.-C.A.	Elemento	Modalidade	Grupo	Categoria Econômica
PODER	02 PODER EXECUTIVO					
ORGÃO	10 SECRETARIA DE SAÚDE					
UNIDADE	00 SECRETARIA DE SAÚDE					
3.0.00.00	DESPESAS CORRENTES					7.000,00
3.1.00.00	PESSOAL E ENCARGOS SOCIAIS				3.000,00	
3.1.90.00	APLICAÇÕES DIRETAS			3.000,00		
3.1.90.04	CONTRATAÇÃO POR TEMPO DETERMINADO	1.211.01.001.001	1.000,00			
3.1.90.11	VENCIMENTOS E VANTAGENS FIXAS - PESSOAL CIVIL	1.211.01.001.001	1.000,00			
3.1.90.13	OBRIGAÇÕES PATRONAIS	1.211.01.001.001	1.000,00			
3.3.00.00	OUTRAS DESPESAS CORRENTES				4.000,00	
3.3.90.00	APLICAÇÕES DIRETAS			4.000,00		
3.3.90.14	DIÁRIAS - CIVIL	1.211.01.001.001	1.000,00			
3.3.90.30	MATERIAL DE CONSUMO	1.211.01.001.001	1.000,00			
3.3.90.36	OUTROS SERVIÇOS DE TERCEIROS - PESSOA FÍSICA	1.211.01.001.001	1.000,00			
3.3.90.39	OUTROS SERVIÇOS DE TERCEIROS - PESSOA JURÍDICA	1.211.01.001.001	1.000,00			
TOTAL						7.000,00



PREFEITURA MUNICIPAL DE XEXÉU

AV. MÁRIO MELO - CNPJ:12888517/0001-48

Orçamento Programa - Exercício de 2019

NATUREZA DA DESPESA POR ORGÃO E UNIDADE

Anexo 02  
Page 12

Código	Especificação	F.R.-C.A.	Elemento	Modalidade	Grupo	Categoria Econômica
PODER	02 PODER EXECUTIVO					
ORGÃO	11 SECRETARIA DE AGRICULTURA E MEIO AMBIENTE					
UNIDADE	00 SECRETARIA DE AGRICULTURA E MEIO AMBIENTE					
3.0.00.00	DESPESAS CORRENTES					99.700,00
3.1.00.00	PESSOAL E ENCARGOS SOCIAIS				68.000,00	
3.1.90.00	APLICAÇÕES DIRETAS			68.000,00		
3.1.90.04	CONTRATAÇÃO POR TEMPO DETERMINADO	1.001.01.001.001	1.000,00			
3.1.90.11	VENCIMENTOS E VANTAGENS FIXAS - PESSOAL CIVIL	1.001.01.001.001	55.000,00			
3.1.90.13	OBRIGAÇÕES PATRONAIS	1.001.01.001.001	12.000,00			
3.3.00.00	OUTRAS DESPESAS CORRENTES				31.700,00	
3.3.90.00	APLICAÇÕES DIRETAS			31.700,00		
3.3.90.14	DIÁRIAS - CIVIL	1.001.01.001.001	1.200,00			
3.3.90.30	MATERIAL DE CONSUMO	1.001.01.001.001	7.000,00			
3.3.90.32	MATERIAL, BEM OU SERVIÇO PARA DISTRIBUIÇÃO GRATUITA	1.001.01.001.001	3.000,00			
3.3.90.35	SERVIÇOS DE CONSULTORIA	1.001.01.001.001	1.000,00			
3.3.90.36	OUTROS SERVIÇOS DE TERCEIROS - PESSOA FÍSICA	1.001.01.001.001	10.500,00			
3.3.90.39	OUTROS SERVIÇOS DE TERCEIROS - PESSOA JURÍDICA	1.001.01.001.001	9.000,00			
4.0.00.00	DESPESAS DE CAPITAL					56.000,00
4.4.00.00	INVESTIMENTOS				56.000,00	
4.4.90.00	APLICAÇÕES DIRETAS			56.000,00		
4.4.90.52	EQUIPAMENTOS E MATERIAL PERMANENTE	0.001.01.001.001	1.000,00			
4.4.90.52	EQUIPAMENTOS E MATERIAL PERMANENTE	1.001.01.001.001	5.000,00			
4.4.90.52	EQUIPAMENTOS E MATERIAL PERMANENTE	1.05.80.110.001	50.000,00			
TOTAL						155.700,00



PREFEITURA MUNICIPAL DE XEXÉU

AV. MÁRIO MELO - CNPJ:12888517/0001-48

Orçamento Programa - Exercício de 2019

NATUREZA DA DESPESA POR ORGÃO E UNIDADE

Anexo 02  
Page 13

Código	Especificação	F.R.-C.A.	Elemento	Modalidade	Grupo	Categoria Econômica
PODER	02 PODER EXECUTIVO					
ORGÃO	12 SECRETARIA DE GESTÃO DISTRITAL					
UNIDADE	00 SECRETARIA DE GESTÃO DISTRITAL					
3.0.00.00	DESPESAS CORRENTES					6.000,00
3.1.00.00	PESSOAL E ENCARGOS SOCIAIS				2.000,00	
3.1.90.00	APLICAÇÕES DIRETAS			2.000,00		
3.1.90.04	CONTRATAÇÃO POR TEMPO DETERMINADO	1.001.01.001.001	1.000,00			
3.1.90.11	VENCIMENTOS E VANTAGENS FIXAS - PESSOAL CIVIL	1.001.01.001.001	1.000,00			
3.3.00.00	OUTRAS DESPESAS CORRENTES				4.000,00	
3.3.90.00	APLICAÇÕES DIRETAS			4.000,00		
3.3.90.14	DIÁRIAS - CIVIL	1.001.01.001.001	1.000,00			
3.3.90.30	MATERIAL DE CONSUMO	1.001.01.001.001	1.000,00			
3.3.90.36	OUTROS SERVIÇOS DE TERCEIROS - PESSOA FÍSICA	1.001.01.001.001	1.000,00			
3.3.90.39	OUTROS SERVIÇOS DE TERCEIROS - PESSOA JURÍDICA	1.001.01.001.001	1.000,00			
TOTAL						6.000,00



PREFEITURA MUNICIPAL DE XEXÉU

AV. MÁRIO MELO - CNPJ:12888517/0001-48

Orçamento Programa - Exercício de 2019

NATUREZA DA DESPESA POR ORGÃO E UNIDADE

Anexo 02

Page 14

Código	Especificação	F.R.-C.A.	Elemento	Modalidade	Grupo	Categoria Econômica
PODER	03 FUNDOS					
ORGÃO	01 FUNDO MUNICIPAL DE SAÚDE DE XEXEU					
UNIDADE	00 FUNDO MUNICIPAL DE SAÚDE					
3.0.00.00	DESPESAS CORRENTES					7.654.000,00
3.1.00.00	PESSOAL E ENCARGOS SOCIAIS				2.911.000,00	
3.1.90.00	APLICAÇÕES DIRETAS			2.911.000,00		
3.1.90.04	CONTRATAÇÃO POR TEMPO DETERMINADO	1.211.01.001.001	664.000,00			
3.1.90.04	CONTRATAÇÃO POR TEMPO DETERMINADO	1.214.28.300.003	201.000,00			
3.1.90.04	CONTRATAÇÃO POR TEMPO DETERMINADO	1.214.32.300.022	264.000,00			
3.1.90.04	CONTRATAÇÃO POR TEMPO DETERMINADO	1.214.35.300.013	28.000,00			
3.1.90.04	CONTRATAÇÃO POR TEMPO DETERMINADO	1.290.99.300.025	40.000,00			
3.1.90.11	VENCIMENTOS E VANTAGENS FIXAS - PESSOAL CIVIL	1.211.01.001.001	559.000,00			
3.1.90.11	VENCIMENTOS E VANTAGENS FIXAS - PESSOAL CIVIL	1.214.28.300.003	696.000,00			
3.1.90.11	VENCIMENTOS E VANTAGENS FIXAS - PESSOAL CIVIL	1.214.32.300.022	161.000,00			
3.1.90.11	VENCIMENTOS E VANTAGENS FIXAS - PESSOAL CIVIL	1.214.35.300.013	3.000,00			
3.1.90.11	VENCIMENTOS E VANTAGENS FIXAS - PESSOAL CIVIL	1.290.99.300.025	30.000,00			
3.1.90.13	OBRIGAÇÕES PATRONAIS	1.211.01.001.001	168.000,00			
3.1.90.13	OBRIGAÇÕES PATRONAIS	1.214.28.300.003	59.000,00			
3.1.90.13	OBRIGAÇÕES PATRONAIS	1.214.32.300.022	9.000,00			
3.1.90.13	OBRIGAÇÕES PATRONAIS	1.214.35.300.013	27.000,00			
3.1.90.16	OUTRAS DESPESAS VARIÁVEIS - PESSOAL CIVIL	1.211.01.001.001	1.000,00			
3.1.90.94	INDENIZAÇÕES E RESTITUIÇÕES TRABALHISTAS	1.211.01.001.001	1.000,00			
3.3.00.00	OUTRAS DESPESAS CORRENTES				4.743.000,00	
3.3.90.00	APLICAÇÕES DIRETAS			4.743.000,00		
3.3.90.14	DIÁRIAS - CIVIL	1.211.01.001.001	16.000,00			
3.3.90.30	MATERIAL DE CONSUMO	1.211.01.001.001	529.500,00			
3.3.90.30	MATERIAL DE CONSUMO	1.214.25.300.015	81.000,00			
3.3.90.30	MATERIAL DE CONSUMO	1.214.28.300.003	369.000,00			
3.3.90.30	MATERIAL DE CONSUMO	1.214.32.300.022	21.000,00			
3.3.90.30	MATERIAL DE CONSUMO	1.214.35.300.013	8.000,00			
3.3.90.30	MATERIAL DE CONSUMO	1.290.50.300.019	500,00			
3.3.90.30	MATERIAL DE CONSUMO	1.290.99.300.025	20.000,00			
3.3.90.32	MATERIAL, BEM OU SERVIÇO PARA DISTRIBUIÇÃO GRATUITA	1.211.01.001.001	29.000,00			
3.3.90.32	MATERIAL, BEM OU SERVIÇO PARA DISTRIBUIÇÃO GRATUITA	1.214.25.300.015	8.000,00			
3.3.90.33	PASSAGENS E DESPESAS COM LOCOMOÇÃO	1.211.01.001.001	2.000,00			
3.3.90.35	SERVIÇOS DE CONSULTORIA	1.211.01.001.001	12.000,00			
3.3.90.36	OUTROS SERVIÇOS DE TERCEIROS - PESSOA FÍSICA	1.211.01.001.001	101.000,00			
3.3.90.36	OUTROS SERVIÇOS DE TERCEIROS - PESSOA FÍSICA	1.214.28.300.003	17.500,00			
3.3.90.36	OUTROS SERVIÇOS DE TERCEIROS - PESSOA FÍSICA	1.214.32.300.022	1.000,00			
3.3.90.36	OUTROS SERVIÇOS DE TERCEIROS - PESSOA FÍSICA	1.214.35.300.013	3.000,00			
3.3.90.36	OUTROS SERVIÇOS DE TERCEIROS - PESSOA FÍSICA	1.290.99.300.025	10.000,00			
3.3.90.39	OUTROS SERVIÇOS DE TERCEIROS - PESSOA JURÍDICA	1.211.01.001.001	1.881.062,35			
3.3.90.39	OUTROS SERVIÇOS DE TERCEIROS - PESSOA JURÍDICA	1.213.28.300.003	157.000,00			
3.3.90.39	OUTROS SERVIÇOS DE TERCEIROS - PESSOA JURÍDICA	1.214.28.300.003	1.365.500,00			
3.3.90.39	OUTROS SERVIÇOS DE TERCEIROS - PESSOA JURÍDICA	1.214.32.300.022	31.000,00			
3.3.90.39	OUTROS SERVIÇOS DE TERCEIROS - PESSOA JURÍDICA	1.214.35.300.013	15.000,00			
3.3.90.39	OUTROS SERVIÇOS DE TERCEIROS - PESSOA JURÍDICA	1.290.50.300.019	500,00			
3.3.90.39	OUTROS SERVIÇOS DE TERCEIROS - PESSOA JURÍDICA	1.290.99.300.025	50.437,65			
3.3.90.47	OBRIGAÇÕES TRIBUTÁRIAS E CONTRIBUTIVAS	1.211.01.001.001	7.000,00			



PREFEITURA MUNICIPAL DE XEXÉU  
AV. MÁRIO MELO - CNPJ:12888517/0001-48

Anexo 02  
Page 15

Orçamento Programa - Exercício de 2019  
NATUREZA DA DESPESA POR ORGÃO E UNIDADE

Código	Especificação	F.R.-C.A.	Elemento	Modalidade	Grupo	Categoria Econômica
3.3.90.48	OUTROS AUXÍLIOS FINANCEIROS A PESSOA FÍSICA	1.211.01.001.001	5.000,00			
3.3.90.92	DESPESAS DE EXERCÍCIOS ANTERIORES	1.211.01.001.001	1.000,00			
3.3.90.93	INDENIZAÇÕES E RESTITUIÇÕES	1.211.01.001.001	1.000,00			
4.0.00.00	DESPESAS DE CAPITAL					1.185.000,00
4.4.00.00	INVESTIMENTOS				1.185.000,00	
4.4.90.00	APLICAÇÕES DIRETAS			1.185.000,00		
4.4.90.51	OBRAS E INSTALAÇÕES	1.211.01.001.001	10.000,00			
4.4.90.51	OBRAS E INSTALAÇÕES	1.215.28.300.003	150.000,00			
4.4.90.51	OBRAS E INSTALAÇÕES	1.215.32.300.022	445.000,00			
4.4.90.51	OBRAS E INSTALAÇÕES	1.220.80.300.016	10.000,00			
4.4.90.52	EQUIPAMENTOS E MATERIAL PERMANENTE	1.211.01.001.001	153.000,00			
4.4.90.52	EQUIPAMENTOS E MATERIAL PERMANENTE	1.215.28.300.003	15.000,00			
4.4.90.52	EQUIPAMENTOS E MATERIAL PERMANENTE	1.215.35.300.013	1.000,00			
4.4.90.52	EQUIPAMENTOS E MATERIAL PERMANENTE	1.220.80.300.016	400.000,00			
4.4.90.61	AQUISIÇÃO DE IMÓVEIS	1.211.01.001.001	1.000,00			
<b>TOTAL</b>						<b>8.839.000,00</b>



PREFEITURA MUNICIPAL DE XEXÉU  
AV. MÁRIO MELO - CNPJ:12888517/0001-48

Orçamento Programa - Exercício de 2019  
NATUREZA DA DESPESA POR ORGÃO E UNIDADE

Anexo 02  
Page 16

Código	Especificação	F.R.-C.A.	Elemento	Modalidade	Grupo	Categoria Econômica
3.0.00.00	DESPESAS CORRENTES					15.000,00
3.1.00.00	PESSOAL E ENCARGOS SOCIAIS				7.000,00	
3.1.90.00	APLICAÇÕES DIRETAS			7.000,00		
3.1.90.04	CONTRATAÇÃO POR TEMPO DETERMINADO	1.001.01.001.001	1.500,00			
3.1.90.11	VENCIMENTOS E VANTAGENS FIXAS - PESSOAL CIVIL	1.001.01.001.001	4.000,00			
3.1.90.13	OBRIGAÇÕES PATRONAIS	1.001.01.001.001	500,00			
3.1.90.16	OUTRAS DESPESAS VARIÁVEIS - PESSOAL CIVIL	1.001.01.001.001	1.000,00			
3.3.00.00	OUTRAS DESPESAS CORRENTES				8.000,00	
3.3.90.00	APLICAÇÕES DIRETAS			8.000,00		
3.3.90.14	DIÁRIAS - CIVIL	1.001.01.001.001	1.000,00			
3.3.90.30	MATERIAL DE CONSUMO	1.001.01.001.001	1.000,00			
3.3.90.33	PASSAGENS E DESPESAS COM LOCOMOÇÃO	1.001.01.001.001	1.000,00			
3.3.90.35	SERVIÇOS DE CONSULTORIA	1.001.01.001.001	1.000,00			
3.3.90.36	OUTROS SERVIÇOS DE TERCEIROS - PESSOA FÍSICA	1.001.01.001.001	1.000,00			
3.3.90.39	OUTROS SERVIÇOS DE TERCEIROS - PESSOA JURÍDICA	1.001.01.001.001	1.000,00			
3.3.90.92	DESPESAS DE EXERCÍCIOS ANTERIORES	1.001.01.001.001	1.000,00			
3.3.90.93	INDENIZAÇÕES E RESTITUIÇÕES	1.001.01.001.001	1.000,00			
4.0.00.00	DESPESAS DE CAPITAL					1.000,00
4.4.00.00	INVESTIMENTOS				1.000,00	
4.4.90.00	APLICAÇÕES DIRETAS			1.000,00		
4.4.90.52	EQUIPAMENTOS E MATERIAL PERMANENTE	1.001.01.001.001	1.000,00			
TOTAL						16.000,00

*Dee pro*



PREFEITURA MUNICIPAL DE XEXÉU

AV. MÁRIO MELO - CNPJ:12888517/0001-48

Orçamento Programa - Exercício de 2019

NATUREZA DA DESPESA POR ORGÃO E UNIDADE

Anexo 02

Page 17

PODER	03 FUNDOS
ORGÃO	03 FUNDO MUNICIPAL DE ASSISTÊNCIA SOCIAL DE XEXEU
UNIDADE	00 FUNDO MUNICIPAL DE ASSISTÊNCIA SOCIAL

Código	Especificação	F.R.-C.A.	Elemento	Modalidade	Grupo	Categoria Econômica
3.0.00.00	DESPESAS CORRENTES					1.038.700,00
3.1.00.00	PESSOAL E ENCARGOS SOCIAIS				422.600,00	
3.1.90.00	APLICAÇÕES DIRETAS			422.600,00		
3.1.90.04	CONTRATAÇÃO POR TEMPO DETERMINADO	1.001.01.001.001	46.100,00			
3.1.90.04	CONTRATAÇÃO POR TEMPO DETERMINADO	1.311.41.500.018	72.000,00			
3.1.90.04	CONTRATAÇÃO POR TEMPO DETERMINADO	1.311.44.500.001	70.000,00			
3.1.90.04	CONTRATAÇÃO POR TEMPO DETERMINADO	1.311.45.500.003	40.000,00			
3.1.90.04	CONTRATAÇÃO POR TEMPO DETERMINADO	1.311.46.500.002	118.000,00			
3.1.90.04	CONTRATAÇÃO POR TEMPO DETERMINADO	1.311.47.500.005	1.000,00			
3.1.90.04	CONTRATAÇÃO POR TEMPO DETERMINADO	1.311.48.500.006	72.500,00			
3.1.90.11	VENCIMENTOS E VANTAGENS FIXAS - PESSOAL CIVIL	1.001.01.001.001	1.000,00			
3.1.90.13	OBRIGAÇÕES PATRONAIS	1.001.01.001.001	1.000,00			
3.1.90.94	INDENIZAÇÕES E RESTITUIÇÕES TRABALHISTAS	1.001.01.001.001	1.000,00			
3.3.00.00	OUTRAS DESPESAS CORRENTES				616.100,00	
3.3.90.00	APLICAÇÕES DIRETAS			616.100,00		
3.3.90.08	OUTROS BENEFÍCIOS ASSISTENCIAIS DO SERVIDOR E DO M	1.001.01.001.001	1.000,00			
3.3.90.14	DIÁRIAS - CIVIL	1.001.01.001.001	13.700,00			
3.3.90.14	DIÁRIAS - CIVIL	1.311.47.500.005	2.000,00			
3.3.90.14	DIÁRIAS - CIVIL	1.311.48.500.006	500,00			
3.3.90.30	MATERIAL DE CONSUMO	1.001.01.001.001	48.700,00			
3.3.90.30	MATERIAL DE CONSUMO	1.311.41.500.018	6.000,00			
3.3.90.30	MATERIAL DE CONSUMO	1.311.42.500.004	1.000,00			
3.3.90.30	MATERIAL DE CONSUMO	1.311.44.500.001	10.000,00			
3.3.90.30	MATERIAL DE CONSUMO	1.311.45.500.003	11.000,00			
3.3.90.30	MATERIAL DE CONSUMO	1.311.46.500.002	10.000,00			
3.3.90.30	MATERIAL DE CONSUMO	1.311.47.500.005	8.000,00			
3.3.90.30	MATERIAL DE CONSUMO	1.311.48.500.006	20.000,00			
3.3.90.30	MATERIAL DE CONSUMO	1.390.99.500.020	10.000,00			
3.3.90.32	MATERIAL, BEM OU SERVIÇO PARA DISTRIBUIÇÃO GRATUIT	1.001.01.001.001	180.000,00			
3.3.90.32	MATERIAL, BEM OU SERVIÇO PARA DISTRIBUIÇÃO GRATUIT	1.390.99.500.020	20.000,00			
3.3.90.33	PASSAGENS E DESPESAS COM LOCOMOÇÃO	1.001.01.001.001	1.000,00			
3.3.90.35	SERVIÇOS DE CONSULTORIA	1.001.01.001.001	36.000,00			
3.3.90.36	OUTROS SERVIÇOS DE TERCEIROS - PESSOA FÍSICA	1.001.01.001.001	27.000,00			
3.3.90.36	OUTROS SERVIÇOS DE TERCEIROS - PESSOA FÍSICA	1.311.41.500.018	3.000,00			
3.3.90.36	OUTROS SERVIÇOS DE TERCEIROS - PESSOA FÍSICA	1.311.42.500.004	1.000,00			
3.3.90.36	OUTROS SERVIÇOS DE TERCEIROS - PESSOA FÍSICA	1.311.44.500.001	5.000,00			
3.3.90.36	OUTROS SERVIÇOS DE TERCEIROS - PESSOA FÍSICA	1.311.45.500.003	2.000,00			
3.3.90.36	OUTROS SERVIÇOS DE TERCEIROS - PESSOA FÍSICA	1.311.46.500.002	2.000,00			
3.3.90.36	OUTROS SERVIÇOS DE TERCEIROS - PESSOA FÍSICA	1.311.47.500.005	5.000,00			
3.3.90.36	OUTROS SERVIÇOS DE TERCEIROS - PESSOA FÍSICA	1.311.48.500.006	1.600,00			
3.3.90.39	OUTROS SERVIÇOS DE TERCEIROS - PESSOA JURÍDICA	0.001.01.001.001	1.000,00			
3.3.90.39	OUTROS SERVIÇOS DE TERCEIROS - PESSOA JURÍDICA	1.001.01.001.001	81.524,94			
3.3.90.39	OUTROS SERVIÇOS DE TERCEIROS - PESSOA JURÍDICA	1.311.41.500.018	11.000,00			
3.3.90.39	OUTROS SERVIÇOS DE TERCEIROS - PESSOA JURÍDICA	1.311.42.500.004	1.000,00			
3.3.90.39	OUTROS SERVIÇOS DE TERCEIROS - PESSOA JURÍDICA	1.311.44.500.001	12.000,00			
3.3.90.39	OUTROS SERVIÇOS DE TERCEIROS - PESSOA JURÍDICA	1.311.45.500.003	22.000,00			



PREFEITURA MUNICIPAL DE XEXÉU

AV. MÁRIO MELO - CNPJ:12888517/0001-48

Orçamento Programa - Exercício de 2019

NATUREZA DA DESPESA POR ORGÃO E UNIDADE

Anexo 02  
Page 18

Código	Especificação	F.R.-C.A.	Elemento	Modalidade	Grupo	Categoria Econômica
PODER	03 FUNDOS					
ORGÃO	03 FUNDO MUNICIPAL DE ASSISTÊNCIA SOCIAL DE XEXEU					
UNIDADE	00 FUNDO MUNICIPAL DE ASSISTÊNCIA SOCIAL					
3.3.90.39	OUTROS SERVIÇOS DE TERCEIROS - PESSOA JURÍDICA	1.311.46.500.002	11.000,00			
3.3.90.39	OUTROS SERVIÇOS DE TERCEIROS - PESSOA JURÍDICA	1.311.47.500.005	8.000,00			
3.3.90.39	OUTROS SERVIÇOS DE TERCEIROS - PESSOA JURÍDICA	1.311.48.500.006	8.400,00			
3.3.90.39	OUTROS SERVIÇOS DE TERCEIROS - PESSOA JURÍDICA	1.390.99.500.020	30.175,06			
3.3.90.47	OBRIGAÇÕES TRIBUTÁRIAS E CONTRIBUTIVAS	1.001.01.001.001	2.500,00			
3.3.90.92	DESPESAS DE EXERCÍCIOS ANTERIORES	1.001.01.001.001	1.000,00			
3.3.90.93	INDENIZAÇÕES E RESTITUIÇÕES	1.001.01.001.001	1.000,00			
4.0.00.00	DESPESAS DE CAPITAL					74.400,00
4.4.00.00	INVESTIMENTOS				74.400,00	
4.4.90.00	APLICAÇÕES DIRETAS			74.400,00		
4.4.90.51	OBRAS E INSTALAÇÕES	1.001.01.001.001	20.000,00			
4.4.90.51	OBRAS E INSTALAÇÕES	1.311.41.500.018	1.000,00			
4.4.90.51	OBRAS E INSTALAÇÕES	1.311.44.500.001	1.000,00			
4.4.90.51	OBRAS E INSTALAÇÕES	1.311.45.500.003	1.000,00			
4.4.90.51	OBRAS E INSTALAÇÕES	1.311.46.500.002	10.000,00			
4.4.90.51	OBRAS E INSTALAÇÕES	1.311.48.500.006	1.000,00			
4.4.90.52	EQUIPAMENTOS E MATERIAL PERMANENTE	1.001.01.001.001	28.900,00			
4.4.90.52	EQUIPAMENTOS E MATERIAL PERMANENTE	1.311.41.500.018	1.000,00			
4.4.90.52	EQUIPAMENTOS E MATERIAL PERMANENTE	1.311.42.500.004	500,00			
4.4.90.52	EQUIPAMENTOS E MATERIAL PERMANENTE	1.311.44.500.001	1.000,00			
4.4.90.52	EQUIPAMENTOS E MATERIAL PERMANENTE	1.311.45.500.003	1.000,00			
4.4.90.52	EQUIPAMENTOS E MATERIAL PERMANENTE	1.311.46.500.002	2.000,00			
4.4.90.52	EQUIPAMENTOS E MATERIAL PERMANENTE	1.311.48.500.006	1.000,00			
4.4.90.61	AQUISIÇÃO DE IMÓVEIS	1.001.01.001.001	5.000,00			
9.0.00.00	RESERVA DE CONTINGÊNCIA					12.000,00
9.9.00.00	RESERVA DE CONTINGÊNCIA				12.000,00	
9.9.99.00	A DEFINIR			12.000,00		
9.9.99.99	A CLASSIFICAR	1.001.01.001.001	12.000,00			
TOTAL						1.125.100,00





PREFEITURA MUNICIPAL DE XEXÉU

AV. MÁRIO MELO - CNPJ:12888517/0001-48

Orçamento Programa - Exercício de 2019

NATUREZA DA DESPESA POR ORGÃO E UNIDADE

Anexo 02  
Page 19

Código	Especificação	F.R.-C.A.	Elemento	Modalidade	Grupo	Categoria Econômica
PODER	03 FUNDOS					
ORGÃO	04 SERVIÇO AUTÔNOMO DE ÁGUA E ESGOTO - SAAE					
UNIDADE	00 SERVIÇO AUTÔNOMO DE ÁGUA E ESGOTO - SAAE					
3.0.00.00	DESPESAS CORRENTES					1.096.000,00
3.1.00.00	PESSOAL E ENCARGOS SOCIAIS				377.000,00	
3.1.90.00	APLICAÇÕES DIRETAS			377.000,00		
3.1.90.04	CONTRATAÇÃO POR TEMPO DETERMINADO	1.001.01.621.001	113.000,00			
3.1.90.11	VENCIMENTOS E VANTAGENS FIXAS - PESSOAL CIVIL	1.001.01.621.001	205.000,00			
3.1.90.13	OBRIGAÇÕES PATRONAIS	1.001.01.621.001	56.000,00			
3.1.90.16	OUTRAS DESPESAS VARIÁVEIS - PESSOAL CIVIL	1.001.01.621.001	1.000,00			
3.1.90.91	SENTENÇAS JUDICIAIS	1.001.01.621.001	1.000,00			
3.1.90.94	INDENIZAÇÕES E RESTITUIÇÕES TRABALHISTAS	1.001.01.621.001	1.000,00			
3.3.00.00	OUTRAS DESPESAS CORRENTES				719.000,00	
3.3.90.00	APLICAÇÕES DIRETAS			719.000,00		
3.3.90.14	DIÁRIAS - CIVIL	1.001.01.621.001	1.000,00			
3.3.90.30	MATERIAL DE CONSUMO	1.001.01.621.001	218.000,00			
3.3.90.35	SERVIÇOS DE CONSULTORIA	1.001.01.621.001	1.000,00			
3.3.90.36	OUTROS SERVIÇOS DE TERCEIROS - PESSOA FÍSICA	1.001.01.621.001	15.000,00			
3.3.90.39	OUTROS SERVIÇOS DE TERCEIROS - PESSOA JURÍDICA	1.001.01.621.001	308.000,00			
3.3.90.39	OUTROS SERVIÇOS DE TERCEIROS - PESSOA JURÍDICA	1.02.81.110.002	173.000,00			
3.3.90.91	SENTENÇAS JUDICIAIS	1.001.01.621.001	1.000,00			
3.3.90.92	DESPESAS DE EXERCÍCIOS ANTERIORES	1.001.01.621.001	1.000,00			
3.3.90.93	INDENIZAÇÕES E RESTITUIÇÕES	1.001.01.621.001	1.000,00			
4.0.00.00	DESPESAS DE CAPITAL					50.000,00
4.4.00.00	INVESTIMENTOS				50.000,00	
4.4.90.00	APLICAÇÕES DIRETAS			50.000,00		
4.4.90.51	OBRAS E INSTALAÇÕES	1.001.01.621.001	10.000,00			
4.4.90.52	EQUIPAMENTOS E MATERIAL PERMANENTE	1.001.01.621.001	40.000,00			
9.0.00.00	RESERVA DE CONTINGÊNCIA					10.000,00
9.9.00.00	RESERVA DE CONTINGÊNCIA				10.000,00	
9.9.99.00	A DEFINIR			10.000,00		
9.9.99.99	A CLASSIFICAR	1.001.01.621.001	10.000,00			
<b>TOTAL</b>						<b>1.156.000,00</b>



PREFEITURA MUNICIPAL DE XEXÉU

AV. MÁRIO MELO - CNPJ:12888517/0001-48

Orçamento Programa - Exercício de 2019  
NATUREZA DA DESPESA POR ORGÃO E UNIDADE

Anexo 02  
Page 20

Código	Especificação	F.R.-C.A.	Elemento	Modalidade	Grupo	Categoria Econômica
PODER	03 FUNDOS					
ORGÃO	05 FUNDO DE DESENVOLVIMENTO MUNICIPAL - FEM					
UNIDADE	00 FUNDO DE DESENVOLVIMENTO MUNICIPAL - FEM					
3.0.00.00	DESPESAS CORRENTES					3.000,00
3.3.00.00	OUTRAS DESPESAS CORRENTES				3.000,00	
3.3.90.00	APLICAÇÕES DIRETAS			3.000,00		
3.3.90.30	MATERIAL DE CONSUMO	1.02.81.110.002	1.000,00			
3.3.90.36	OUTROS SERVIÇOS DE TERCEIROS - PESSOA FÍSICA	1.02.81.110.002	1.000,00			
3.3.90.39	OUTROS SERVIÇOS DE TERCEIROS - PESSOA JURÍDICA	1.02.81.110.002	1.000,00			
4.0.00.00	DESPESAS DE CAPITAL					705.000,00
4.4.00.00	INVESTIMENTOS				705.000,00	
4.4.90.00	APLICAÇÕES DIRETAS			705.000,00		
4.4.90.51	OBRAS E INSTALAÇÕES	1.02.81.110.002	700.000,00			
4.4.90.52	EQUIPAMENTOS E MATERIAL PERMANENTE	1.02.81.110.002	5.000,00			
<b>TOTAL</b>						<b>708.000,00</b>



PREFEITURA MUNICIPAL DE XEXÉU  
AV. MÁRIO MELO - CNPJ:12888517/0001-48

Anexo 02  
Page 21

Orçamento Programa - Exercício de 2019  
NATUREZA DA DESPESA POR ORGÃO E UNIDADE

Código	Especificação	F.R.-C.A.	Elemento	Modalidade	Grupo	Categoria Econômica
3.0.00.00	DESPESAS CORRENTES					5.000,00
3.1.00.00	PESSOAL E ENCARGOS SOCIAIS				1.000,00	
3.1.90.00	APLICAÇÕES DIRETAS			1.000,00		
3.1.90.04	CONTRATAÇÃO POR TEMPO DETERMINADO	1.111.01.001.001	1.000,00			
3.3.00.00	OUTRAS DESPESAS CORRENTES				4.000,00	
3.3.90.00	APLICAÇÕES DIRETAS			4.000,00		
3.3.90.30	MATERIAL DE CONSUMO	1.111.01.001.001	1.000,00			
3.3.90.36	OUTROS SERVIÇOS DE TERCEIROS - PESSOA FÍSICA	1.111.01.001.001	1.000,00			
3.3.90.39	OUTROS SERVIÇOS DE TERCEIROS - PESSOA JURÍDICA	1.111.01.001.001	1.000,00			
3.3.90.47	OBRIGAÇÕES TRIBUTÁRIAS E CONTRIBUTIVAS	1.111.01.001.001	1.000,00			
<b>TOTAL</b>						<b>5.000,00</b>



PREFEITURA MUNICIPAL DE XEXÉU

AV. MÁRIO MELO - CNPJ:12888517/0001-48

Orçamento Programa - Exercício de 2019

NATUREZA DA DESPESA POR ORGÃO E UNIDADE

Anexo 02  
Page 22

PODER 03 FUNDOS						
ORGÃO 06 FUNDO MUNICIPAL DE EDUCAÇÃO - FME						
UNIDADE 01 FUNDO MUNICIPAL DE EDUCAÇÃO - FME						
Código	Especificação	F.R.-C.A.	Elemento	Modalidade	Grupo	Categoria Econômica
3.0.00.00	DESPESAS CORRENTES					1.310.500,00
3.1.00.00	PESSOAL E ENCARGOS SOCIAIS				4.000,00	
3.1.90.00	APLICAÇÕES DIRETAS			4.000,00		
3.1.90.04	CONTRATAÇÃO POR TEMPO DETERMINADO	1.111.01.001.001	1.000,00			
3.1.90.11	VENCIMENTOS E VANTAGENS FIXAS - PESSOAL CIVIL	1.111.01.001.001	1.000,00			
3.1.90.13	OBRIGAÇÕES PATRONAIS	1.111.01.001.001	1.000,00			
3.1.90.94	INDENIZAÇÕES E RESTITUIÇÕES TRABALHISTAS	1.111.01.001.001	1.000,00			
3.3.00.00	OUTRAS DESPESAS CORRENTES				1.306.500,00	
3.3.90.00	APLICAÇÕES DIRETAS			1.306.500,00		
3.3.90.08	OUTROS BENEFÍCIOS ASSISTENCIAIS DO SERVIDOR E DO M	1.111.01.001.001	1.000,00			
3.3.90.14	DIÁRIAS - CIVIL	1.111.01.001.001	2.000,00			
3.3.90.30	MATERIAL DE CONSUMO	1.001.01.001.001	9.000,00			
3.3.90.30	MATERIAL DE CONSUMO	1.111.01.001.001	10.000,00			
3.3.90.30	MATERIAL DE CONSUMO	1.121.13.200.011	3.000,00			
3.3.90.30	MATERIAL DE CONSUMO	1.122.15.200.004	475.000,00			
3.3.90.30	MATERIAL DE CONSUMO	1.190.12.200.012	8.000,00			
3.3.90.30	MATERIAL DE CONSUMO	1.190.99.200.015	30.000,00			
3.3.90.31	PREMIAÇÕES CULTURAIS, ARTÍSTICAS, CIENTÍFICAS, DESP	1.111.01.001.001	1.000,00			
3.3.90.32	MATERIAL, BEM OU SERVIÇO PARA DISTRIBUIÇÃO GRATUIT	1.111.01.001.001	14.000,00			
3.3.90.33	PASSAGENS E DESPESAS COM LOCOMOÇÃO	1.111.01.001.001	1.000,00			
3.3.90.35	SERVIÇOS DE CONSULTORIA	1.111.01.001.001	5.000,00			
3.3.90.36	OUTROS SERVIÇOS DE TERCEIROS - PESSOA FÍSICA	1.001.01.001.001	2.000,00			
3.3.90.36	OUTROS SERVIÇOS DE TERCEIROS - PESSOA FÍSICA	1.111.01.001.001	3.000,00			
3.3.90.36	OUTROS SERVIÇOS DE TERCEIROS - PESSOA FÍSICA	1.121.13.200.011	1.000,00			
3.3.90.36	OUTROS SERVIÇOS DE TERCEIROS - PESSOA FÍSICA	1.123.23.200.006	1.000,00			
3.3.90.36	OUTROS SERVIÇOS DE TERCEIROS - PESSOA FÍSICA	1.190.12.200.012	10.000,00			
3.3.90.39	OUTROS SERVIÇOS DE TERCEIROS - PESSOA JURÍDICA	1.001.01.001.001	312.500,00			
3.3.90.39	OUTROS SERVIÇOS DE TERCEIROS - PESSOA JURÍDICA	1.111.01.001.001	83.000,00			
3.3.90.39	OUTROS SERVIÇOS DE TERCEIROS - PESSOA JURÍDICA	1.120.03.200.003	185.000,00			
3.3.90.39	OUTROS SERVIÇOS DE TERCEIROS - PESSOA JURÍDICA	1.121.13.200.011	1.000,00			
3.3.90.39	OUTROS SERVIÇOS DE TERCEIROS - PESSOA JURÍDICA	1.123.23.200.006	93.000,00			
3.3.90.39	OUTROS SERVIÇOS DE TERCEIROS - PESSOA JURÍDICA	1.190.12.200.012	25.000,00			
3.3.90.39	OUTROS SERVIÇOS DE TERCEIROS - PESSOA JURÍDICA	1.190.99.200.015	30.000,00			
3.3.90.93	INDENIZAÇÕES E RESTITUIÇÕES	1.111.01.001.001	1.000,00			
4.0.00.00	DESPESAS DE CAPITAL					1.657.000,00
4.4.00.00	INVESTIMENTOS				1.657.000,00	
4.4.90.00	APLICAÇÕES DIRETAS			1.657.000,00		
4.4.90.51	OBRAS E INSTALAÇÕES	1.111.01.001.001	430.000,00			
4.4.90.51	OBRAS E INSTALAÇÕES	1.125.80.200.007	500.000,00			
4.4.90.52	EQUIPAMENTOS E MATERIAL PERMANENTE	1.111.01.001.001	42.000,00			
4.4.90.52	EQUIPAMENTOS E MATERIAL PERMANENTE	1.125.80.200.007	675.000,00			
4.4.90.61	AQUISIÇÃO DE IMÓVEIS	1.111.01.001.001	10.000,00			
9.0.00.00	RESERVA DE CONTINGÊNCIA					210.000,00
9.9.00.00	RESERVA DE CONTINGÊNCIA				210.000,00	
9.9.99.00	A DEFINIR			210.000,00		
9.9.99.99	A CLASSIFICAR	1.001.01.001.001	210.000,00			

*Handwritten signature in blue ink.*



PREFEITURA MUNICIPAL DE XEXÉU

AV. MÁRIO MELO - CNPJ:12888517/0001-48

Anexo 02  
Page 23

Orçamento Programa - Exercício de 2019

NATUREZA DA DESPESA POR ORGÃO E UNIDADE

PODER	03 FUNDOS						
ORGÃO	06 FUNDO MUNICIPAL DE EDUCAÇÃO - FME						
UNIDADE	01 FUNDO MUNICIPAL DE EDUCAÇÃO - FME						
Código	Especificação	F.R.-C.A.	Elemento	Modalidade	Grupo	Categoria Económica	
TOTAL							3.177.500,00

*Almeida*



PREFEITURA MUNICIPAL DE XEXÉU

AV. MÁRIO MELO - CNPJ:12888517/0001-48

Orçamento Programa - Exercício de 2019

NATUREZA DA DESPESA POR ORGÃO E UNIDADE

Anexo 02  
Page 24

Código	Especificação	F.R.-C.A.	Elemento	Modalidade	Grupo	Categoria Econômica
PODER	03 FUNDOS					
ORGÃO	06 FUNDO MUNICIPAL DE EDUCAÇÃO - FME					
UNIDADE	02 FUNDEB					
3.0.00.00	DESPESAS CORRENTES					18.007.500,00
3.1.00.00	PESSOAL E ENCARGOS SOCIAIS				12.893.600,00	
3.1.90.00	APLICAÇÕES DIRETAS			12.893.600,00		
3.1.90.04	CONTRATAÇÃO POR TEMPO DETERMINADO	1.111.01.001.001	160.000,00			
3.1.90.04	CONTRATAÇÃO POR TEMPO DETERMINADO	1.112.08.250.001	1.497.200,00			
3.1.90.04	CONTRATAÇÃO POR TEMPO DETERMINADO	1.113.08.250.001	247.000,00			
3.1.90.11	VENCIMENTOS E VANTAGENS FIXAS - PESSOAL CIVIL	1.111.01.001.001	302.737,41			
3.1.90.11	VENCIMENTOS E VANTAGENS FIXAS - PESSOAL CIVIL	1.112.08.250.001	7.383.000,00			
3.1.90.11	VENCIMENTOS E VANTAGENS FIXAS - PESSOAL CIVIL	1.113.08.250.001	307.200,00			
3.1.90.11	VENCIMENTOS E VANTAGENS FIXAS - PESSOAL CIVIL	1.114.08.250.002	976.000,00			
3.1.90.11	VENCIMENTOS E VANTAGENS FIXAS - PESSOAL CIVIL	1.115.08.250.004	261.000,00			
3.1.90.11	VENCIMENTOS E VANTAGENS FIXAS - PESSOAL CIVIL	1.190.99.200.015	30.262,59			
3.1.90.13	OBRIGAÇÕES PATRONAIS	1.111.01.001.001	134.000,00			
3.1.90.13	OBRIGAÇÕES PATRONAIS	1.112.08.250.001	1.129.800,00			
3.1.90.13	OBRIGAÇÕES PATRONAIS	1.113.08.250.001	80.400,00			
3.1.90.13	OBRIGAÇÕES PATRONAIS	1.114.08.250.002	382.000,00			
3.1.90.13	OBRIGAÇÕES PATRONAIS	1.115.08.250.004	1.000,00			
3.1.90.94	INDENIZAÇÕES E RESTITUIÇÕES TRABALHISTAS	1.111.01.001.001	1.000,00			
3.1.90.94	INDENIZAÇÕES E RESTITUIÇÕES TRABALHISTAS	1.120.03.200.003	1.000,00			
3.3.00.00	OUTRAS DESPESAS CORRENTES				5.113.900,00	
3.3.90.00	APLICAÇÕES DIRETAS			5.113.900,00		
3.3.90.14	DIÁRIAS - CIVIL	1.111.01.001.001	12.000,00			
3.3.90.18	AUXILIO FINANCEIRO A ESTUDANTES	1.111.01.001.001	10.000,00			
3.3.90.18	AUXILIO FINANCEIRO A ESTUDANTES	1.113.08.250.001	1.360.000,00			
3.3.90.18	AUXILIO FINANCEIRO A ESTUDANTES	1.115.08.250.004	320.000,00			
3.3.90.30	MATERIAL DE CONSUMO	1.111.01.001.001	171.000,00			
3.3.90.30	MATERIAL DE CONSUMO	1.113.08.250.001	297.400,00			
3.3.90.30	MATERIAL DE CONSUMO	1.120.03.200.003	372.000,00			
3.3.90.30	MATERIAL DE CONSUMO	1.151.08.250.003	10.000,00			
3.3.90.32	MATERIAL, BEM OU SERVIÇO PARA DISTRIBUIÇÃO GRATUIT	1.111.01.001.001	5.000,00			
3.3.90.32	MATERIAL, BEM OU SERVIÇO PARA DISTRIBUIÇÃO GRATUIT	1.113.08.250.001	2.000,00			
3.3.90.32	MATERIAL, BEM OU SERVIÇO PARA DISTRIBUIÇÃO GRATUIT	1.120.03.200.003	7.000,00			
3.3.90.36	OUTROS SERVIÇOS DE TERCEIROS - PESSOA FÍSICA	1.111.01.001.001	18.000,00			
3.3.90.36	OUTROS SERVIÇOS DE TERCEIROS - PESSOA FÍSICA	1.113.08.250.001	5.000,00			
3.3.90.36	OUTROS SERVIÇOS DE TERCEIROS - PESSOA FÍSICA	1.120.03.200.003	3.000,00			
3.3.90.39	OUTROS SERVIÇOS DE TERCEIROS - PESSOA JURÍDICA	1.111.01.001.001	437.500,00			
3.3.90.39	OUTROS SERVIÇOS DE TERCEIROS - PESSOA JURÍDICA	1.113.08.250.001	1.985.000,00			
3.3.90.39	OUTROS SERVIÇOS DE TERCEIROS - PESSOA JURÍDICA	1.120.03.200.003	95.000,00			
3.3.90.47	OBRIGAÇÕES TRIBUTÁRIAS E CONTRIBUTIVAS	1.111.01.001.001	2.000,00			
3.3.90.93	INDENIZAÇÕES E RESTITUIÇÕES	1.111.01.001.001	2.000,00			
4.0.00.00	DESPESAS DE CAPITAL					987.000,00
4.4.00.00	INVESTIMENTOS				987.000,00	
4.4.90.00	APLICAÇÕES DIRETAS			987.000,00		
4.4.90.51	OBRAS E INSTALAÇÕES	1.111.01.001.001	100.000,00			
4.4.90.51	OBRAS E INSTALAÇÕES	1.125.80.200.007	825.000,00			
4.4.90.52	EQUIPAMENTOS E MATERIAL PERMANENTE	1.111.01.001.001	55.000,00			



PREFEITURA MUNICIPAL DE XEXÉU  
AV. MÁRIO MELO - CNPJ:12888517/0001-48

Anexo 02  
Page 25

Orçamento Programa - Exercício de 2019  
NATUREZA DA DESPESA POR ORGÃO E UNIDADE

Código	Especificação	F.R.-C.A.	Elemento	Modalidade	Grupo	Categoria Econômica
4.4.90.52	EQUIPAMENTOS E MATERIAL PERMANENTE	1.113.08.250.001	6.000,00			
4.4.90.52	EQUIPAMENTOS E MATERIAL PERMANENTE	1.120.03.200.003	1.000,00			
TOTAL						18.994.500,00
TOTAL GERAL						47.416.000,00

**PREFEITURA MUNICIPAL DE XEXÉU**

AV. MÁRIO MELO - CNPJ:12888517/0001-48

Orçamento Programa - Exercício de 2019

Anexo 06

Page 1

**PROGRAMA DE TRABALHO**

(Inc.II, § 2º, Art.2º)

Código	Especificação	Operação Especial	Projetos	Atividades	Total
01	PODER LEGISLATIVO				
01	CÂMARA MUNICIPAL				
01	Legislativa		71.000,00	2.091.000,00	2.162.000,00
01	031 Ação Legislativa		71.000,00	2.091.000,00	2.162.000,00
01	031 0101 AÇÃO LEGISLATIVA		71.000,00	2.091.000,00	2.162.000,00
01.031.0101.1001.0000	Aquisição de Veículos para o Poder Legislativo		30.000,00		30.000,00
01.031.0101.1002.0000	Aquisição de Móveis, Máquinas e Equipamentos Diversos		10.000,00		10.000,00
01.031.0101.1003.0000	Construção, Reforma e/ou Ampliação da Estrutura da Câmara		30.000,00		30.000,00
01.031.0101.1004.0000	Aquisição de Hardware e Software para o Poder Legislativo		1.000,00		1.000,00
01.031.0101.2001.0000	Gestão Administrativa da Unidade			466.000,00	466.000,00
01.031.0101.2002.0000	Despesas com Subsídios de Vereadores			880.000,00	880.000,00
01.031.0101.2003.0000	Concessão de Diárias para Vereadores do Poder Legislativo			48.000,00	48.000,00
01.031.0101.2004.0000	Contratação de Consultoria e Assessoria Técnica e Jurídica			105.000,00	105.000,00
01.031.0101.2005.0000	Verba de Representação do Presidente do Poder Legislativo			100.000,00	100.000,00
01.031.0101.2006.0000	Pagamento de Despesa e Encargos vindos de Exercícios Anteriores			11.000,00	11.000,00
01.031.0101.2007.0000	Contribuição para Órgãos Previdenciários			206.000,00	206.000,00
01.031.0101.2008.0000	Proventos dos Inativos e Pensões da Câmara			13.000,00	13.000,00
01.031.0101.2009.0000	Despesas com Diárias de Funcionários do Poder Legislativo			18.000,00	18.000,00
01.031.0101.2010.0000	Despesas com Passagens e Locomoções			7.000,00	7.000,00
01.031.0101.2011.0000	Locação de Veículo a Serviço da Câmara			89.000,00	89.000,00
01.031.0101.2012.0000	Divulgação Institucional do Poder Legislativo			15.000,00	15.000,00
01.031.0101.2013.0000	Modernização Administrativa e Informatização			53.000,00	53.000,00
01.031.0101.2014.0000	Despesas com Emolumentos e Decisões Judiciais			11.000,00	11.000,00
01.031.0101.2015.0000	Implantação do Sistema de Controle Interno			69.000,00	69.000,00
28	Encargos Especiais		15.000,00		15.000,00
28	061 Ação Judiciária		15.000,00		15.000,00
28	061 0101 AÇÃO LEGISLATIVA		15.000,00		15.000,00
28.061.0101.1005.0000	Amortização de Débitos Contraídos com Órgãos Públicos		15.000,00		15.000,00
<b>TOTAL</b>		<b>0,00</b>	<b>86.000,00</b>	<b>2.091.000,00</b>	<b>2.177.000,00</b>





**PREFEITURA MUNICIPAL DE XEXÉU**

AV. MÁRIO MELO - CNPJ:12888517/0001-48

Orçamento Programa - Exercício de 2019  
Anexo 06  
Page 2

**PROGRAMA DE TRABALHO**

(Inc.II, § 2º, Art.2º)

02 PODER EXECUTIVO

01 GABINETE DO PREFEITO

Código	Especificação	Operação Especial	Projetos	Atividades	Total
04	Administração		20.000,00	714.500,00	734.500,00
04	122 Administração Geral		20.000,00	714.500,00	734.500,00
04	122 0401 GESTÃO ADMINISTRATIVA DO MUNICÍPIO			714.500,00	714.500,00
04.122.0401.2017.0000	Gestão Administrativa de Pessoal do Gabinete do Prefeito			663.500,00	663.500,00
04.122.0401.2018.0000	Manutenção das Atividades do Gabinete do Prefeito			51.000,00	51.000,00
04	122 0402 REEQUIPAMENTO E APERFEIÇOAMENTO DO MUNICÍPIO		20.000,00		20.000,00
04.122.0402.1006.0000	Aquisição de Móveis, Máquinas e Equipamento Diversos p/o Gabinete do Prefeito		20.000,00		20.000,00
<b>TOTAL</b>		0,00	20.000,00	714.500,00	734.500,00



**PREFEITURA MUNICIPAL DE XEXÉU**

AV. MÁRIO MELO - CNPJ:12888517/0001-48

Orçamento Programa - Exercício de 2019  
Anexo 06  
Page 3

**PROGRAMA DE TRABALHO**

(Inc.II, § 2º, Art.2º)

02 PODER EXECUTIVO

02 SECRETARIA DE GOVERNO E ARTICULAÇÃO POLÍTICA

Código	Especificação	Operação Especial	Projetos	Atividades	Total
04	Administração		2.000,00	75.000,00	77.000,00
04	122 Administração Geral		2.000,00	75.000,00	77.000,00
04	122 0401 GESTÃO ADMINISTRATIVA DO MUNICÍPIO			75.000,00	75.000,00
04.122.0401.2019.0000	Gestão Administrativa de Pessoal da Secretaria de Governo e Articulação Política			68.000,00	68.000,00
04.122.0401.2020.0000	Manutenção das Atividades da Secretaria de Governo e Articulação Política			4.000,00	4.000,00
04.122.0401.2021.0000	Manutenção das Atividades da Coordenadoria da Juventude			3.000,00	3.000,00
04	122 0402 REEQUIPAMENTO E APERFEIÇOAMENTO DO MUNICÍPIO		2.000,00		2.000,00
04.122.0402.1007.0000	Aquisição de Equipamentos Diversos para Secretaria de Governo		2.000,00		2.000,00
TOTAL		0,00	2.000,00	75.000,00	77.000,00



**PREFEITURA MUNICIPAL DE XEXÉU**

AV. MÁRIO MELO - CNPJ:12888517/0001-48

Orçamento Programa - Exercício de 2019  
Anexo 06  
Page 4

**PROGRAMA DE TRABALHO**

(Inc.II, § 2º, Art.2º)

02 PODER EXECUTIVO

03 SECRETARIA DE ORÇAMENTO PARTICIPATIVO

Código	Especificação	Operação Especial	Projetos	Atividades	T o t a l
04	Administração		1.000,00	74.000,00	75.000,00
04	121 Planejamento e Orçamento		1.000,00	74.000,00	75.000,00
04	121 0401 GESTÃO ADMINISTRATIVA DO MUNICÍPIO			74.000,00	74.000,00
04.121.0401.2022.0000	Gestão Administrativa de Pessoal da Secretaria de Orçamento Participativo			68.000,00	68.000,00
04.121.0401.2023.0000	Manutenção das Atividades da Secretaria de Orçamento Participativo			3.000,00	3.000,00
04.121.0401.2024.0000	Implantar e Manutenção da Ouvidoria Municipal			3.000,00	3.000,00
04	121 0402 REEQUIPAMENTO E APERFEIÇOAMENTO DO MUNICÍPIO		1.000,00		1.000,00
04.121.0402.1008.0000	Aquisição de Equipamentos Diversos para a Ouvidoria Municipal		1.000,00		1.000,00
TOTAL		0,00	1.000,00	74.000,00	75.000,00



**PREFEITURA MUNICIPAL DE XEXÉU**

AV. MÁRIO MELO - CNPJ:12888517/0001-48

Orçamento Programa - Exercício de 2019  
Anexo 06  
Page 5

**PROGRAMA DE TRABALHO**

(Inc.II, § 2º, Art.2º)

**02 PODER EXECUTIVO**

**04 SECRETARIA DE ADMINISTRAÇÃO, PLANEJAMENTO E COORDENAÇÃO**

Código	Especificação	Operação Especial	Projetos	Atividades	Total
04	Administração		141.000,00	2.089.700,00	2.230.700,00
04	122 Administração Geral		141.000,00	2.089.700,00	2.230.700,00
04	122 0401 GESTÃO ADMINISTRATIVA DO MUNICÍPIO			2.012.700,00	2.012.700,00
04.122.0401.2025.0000	Gestão Administrativa de Pessoal da Secretaria de Administração			778.700,00	778.700,00
04.122.0401.2026.0000	Manutenção das Atividades Gerais da Secretaria de Administração			1.231.000,00	1.231.000,00
04.122.0401.2027.0000	Capacitação, Treinamento e Qualificação dos Servidores			3.000,00	3.000,00
04	122 0402 REEQUIPAMENTO E APERFEIÇOAMENTO DO MUNICÍPIO		140.000,00		140.000,00
04.122.0402.1009.0000	Aquisição de Móveis, Máquinas e Equipamentos para a Secretaria de Administração		10.000,00		10.000,00
04.122.0402.1010.0000	Aquisição de Veículos para as secretarias.		130.000,00		130.000,00
04	122 0403 APOIO À INSTITUIÇÕES SEM FINS LUCRATIVOS		1.000,00	75.000,00	76.000,00
04.122.0403.1011.0000	Amparo e Colaboração as Instituições sem Fins Lucrativos		1.000,00		1.000,00
04.122.0403.2028.0000	Cooperação e Apoio as Instituições sem Fins Lucrativos			75.000,00	75.000,00
04	122 0404 CONSÓRCIO COM MUNICÍPIOS E OUTROS ENTES FEDERADOS			2.000,00	2.000,00
04.122.0404.2029.0000	Rateio para Participação em Consórcio Público			2.000,00	2.000,00
<b>TOTAL</b>		0,00	141.000,00	2.089.700,00	2.230.700,00

*[Handwritten signature]*

**PREFEITURA MUNICIPAL DE XEXÉU**

AV. MÁRIO MELO - CNPJ:12888517/0001-48

Orçamento Programa - Exercício de 2019  
Anexo 06  
Page 6**PROGRAMA DE TRABALHO**

(Inc.II, § 2º, Art.2º)

**02 PODER EXECUTIVO****05 SECRETARIA CULTURA, TURISMO E ESPORTES**

Código	Especificação	Operação Especial	Projetos	Atividades	Total
04	Administração		3.000,00	73.000,00	76.000,00
04	122 Administração Geral		3.000,00	73.000,00	76.000,00
04	122 0401 GESTÃO ADMINISTRATIVA DO MUNICÍPIO			73.000,00	73.000,00
04.122.0401.2030.0000	Gestão Administrativa de Pessoal da Secretaria de Cultura, Turismo e Esportes			68.000,00	68.000,00
04.122.0401.2031.0000	Manutenção das Atividades da Secretaria de Cultura, Turismo e Esportes			5.000,00	5.000,00
04	122 0402 REEQUIPAMENTO E APERFEIÇOAMENTO DO MUNICÍPIO		3.000,00		3.000,00
04.122.0402.1012.0000	Aquisição de equipamentos diversos para Secretaria de Cultura, Turismo e Esporte		3.000,00		3.000,00
13	Cultura		31.000,00	1.150.000,00	1.181.000,00
13	392 Difusão Cultural		31.000,00	1.150.000,00	1.181.000,00
13	392 1301 BIBLIOTECA MUNICIPAL		26.000,00	13.000,00	39.000,00
13.392.1301.1013.0000	Aquisição de Acervo, Móveis, Máquinas e Equipamentos Diversos à Biblioteca		26.000,00		26.000,00
13.392.1301.2032.0000	Manutenção da Biblioteca Municipal			13.000,00	13.000,00
13	392 1302 AÇÕES CULTURAIS		5.000,00	1.137.000,00	1.142.000,00
13.392.1302.1014.0000	Aquisição de Instrumentos p/ Banda Musical		5.000,00		5.000,00
13.392.1302.2033.0000	Implantação e Manutenção de Bandas Maciais e Musicais			33.000,00	33.000,00
13.392.1302.2034.0000	Promoção de Eventos Cívicos, Folclóricos, Culturais e outras			1.104.000,00	1.104.000,00
13	695 Turismo			3.000,00	3.000,00
13	695 1303 PROMOÇÃO DO TURISMO			3.000,00	3.000,00
13.695.1303.2035.0000	Manutenção das ações voltada ao Turismo			3.000,00	3.000,00
27	Desporto e Lazer			7.000,00	7.000,00
27	812 Desporto Comunitário			7.000,00	7.000,00
27	812 1304 PROMOÇÃO DO DESPORTO E LAZER			7.000,00	7.000,00
27.812.1304.2036.0000	Manutenção das ações voltada ao Desporto Amador			7.000,00	7.000,00
<b>TOTAL</b>		<b>0,00</b>	<b>34.000,00</b>	<b>1.233.000,00</b>	<b>1.267.000,00</b>



**PREFEITURA MUNICIPAL DE XEXÉU**

AV. MÁRIO MELO - CNPJ:12888517/0001-48

Orçamento Programa - Exercício de 2019

Anexo 06

Page 7

**PROGRAMA DE TRABALHO**

(Inc.II, § 2º, Art.2º)

**02 PODER EXECUTIVO**  
**06 SECRETARIA DE ASSISTÊNCIA SOCIAL, CIDADANIA E JUVENTUDE**

Código	Especificação	Operação Especial	Projetos	Atividades	Total
08	Assistência Social		5.000,00	254.000,00	259.000,00
08	122 Administração Geral		5.000,00	254.000,00	259.000,00
08	122 0401 GESTÃO ADMINISTRATIVA DO MUNICÍPIO			254.000,00	254.000,00
08.122.0401.2037.0000	Gestão Administrativa de Pessoal da Secretaria de assistência social, cidadania e juventude			246.000,00	246.000,00
08.122.0401.2038.0000	Manutenção das Atividades da Secretaria de assistência social, cidadania e juventude			5.000,00	5.000,00
08.122.0401.2039.0000	Manutenção das Atividades da Coordenadoria da Mulher			3.000,00	3.000,00
08	122 0402 REEQUIPAMENTO E APERFEIÇOAMENTO DO MUNICÍPIO		5.000,00		5.000,00
08.122.0402.1015.0000	Aquisição de Móveis e Equipamentos para Secretaria de assistência social, cidadania e juventude		5.000,00		5.000,00
09	Previdência Social			137.000,00	137.000,00
09	274 Previdência Especial			137.000,00	137.000,00
09	274 0901 BENEFÍCIOS, PROVENTOS E AUXÍLIOS			137.000,00	137.000,00
09.274.0901.2040.0000	Aposentadorias e Pensões			137.000,00	137.000,00
<b>TOTAL</b>		<b>0,00</b>	<b>5.000,00</b>	<b>391.000,00</b>	<b>396.000,00</b>



**PREFEITURA MUNICIPAL DE XEXÉU**

AV. MÁRIO MELO - CNPJ:12888517/0001-48

Orçamento Programa - Exercício de 2019  
Anexo 06  
Page 8

**PROGRAMA DE TRABALHO**  
(Inc.II, § 2º, Art.2º)

Código	Especificação	Operação Especial	Projetos	Atividades	T o t a l
02	<b>PODER EXECUTIVO</b>				
07	<b>SECRETARIA DE EDUCAÇÃO</b>				
12	Educação			71.000,00	71.000,00
12	122	Administração Geral		71.000,00	71.000,00
12	122	0401	GESTÃO ADMINISTRATIVA DO MUNICÍPIO	71.000,00	71.000,00
12.122.0401.2041.0000	Gestão Administrativa de Pessoal da Secretaria de Educação			66.000,00	66.000,00
12.122.0401.2042.0000	Manutenção das Atividades Administrativa da Secretaria de Educação			5.000,00	5.000,00
TOTAL		0,00	0,00	71.000,00	71.000,00

*Delema*

**PREFEITURA MUNICIPAL DE XEXÉU**

AV. MÁRIO MELO - CNPJ:12888517/0001-48

Orçamento Programa - Exercício de 2019

Anexo 06

Page 9

**PROGRAMA DE TRABALHO**

(Inc.II, § 2º, Art.2º)

02 PODER EXECUTIVO

08 SECRETARIA DE FINANÇAS E TESOUREARIA

Código	Especificação	Operação Especial	Projetos	Atividades	Total
04	Administração		5.000,00	707.000,00	712.000,00
04	122	Administração Geral	5.000,00	707.000,00	712.000,00
04	122	0401 GESTÃO ADMINISTRATIVA DO MUNICÍPIO		707.000,00	707.000,00
04.122.0401.2043.0000	Gestão Administrativa da Secretaria de Finanças e Tesouraria			147.000,00	147.000,00
04.122.0401.2044.0000	Manutenção das atividades da Secretaria de Finanças e Tesouraria			77.000,00	77.000,00
04.122.0401.2045.0000	Formação do Patrimônio dos Servidores Públicos			443.000,00	443.000,00
04.122.0401.2046.0000	Gestão Administrativa de Pessoal do Departamento de Tributação			40.000,00	40.000,00
04	122	0402 REEQUIPAMENTO E APERFEIÇOAMENTO DO MUNICÍPIO	5.000,00		5.000,00
04.122.0402.1016.0000	Aquisição de Móveis, Máquinas e Equipamentos para Secretaria de Finanças		5.000,00		5.000,00
28	Encargos Especiais	618.000,00			618.000,00
28	843	Serviço da Dívida Interna	618.000,00		618.000,00
28	843	0000 PROGRAMA NULO	618.000,00		618.000,00
28.843.0000.0001.0000	Amortização da Dívida Junto ao INSS e Outros	617.000,00			617.000,00
28.843.0000.0002.0000	Precatórios Judiciais	1.000,00			1.000,00
99	Reserva de Contingência	190.000,00			190.000,00
99	999	Reserva de Contingência	190.000,00		190.000,00
99	999	9999 RESERVA DE CONTIGÊNCIA	190.000,00		190.000,00
99.999.9999.9001.0000	Reserva de Contigência	190.000,00			190.000,00
TOTAL		808.000,00	5.000,00	707.000,00	1.520.000,00



**PREFEITURA MUNICIPAL DE XEXÉU**

AV. MÁRIO MELO - CNPJ:12888517/0001-48

Orçamento Programa - Exercício de 2019  
Anexo 06  
Page 10**PROGRAMA DE TRABALHO**

(Inc.II, § 2º, Art.2º)

02 PODER EXECUTIVO

09 SECRETARIA DE OBRAS, TRANSPORTE E SERVIÇOS PÚBLICOS

Código	Especificação	Operação Especial	Projetos	Atividades	T o t a l
04	Administração		30.000,00	1.862.000,00	1.892.000,00
04	122	Administração Geral	30.000,00	1.862.000,00	1.892.000,00
04	122	0401 GESTÃO ADMINISTRATIVA DO MUNICÍPIO		1.862.000,00	1.862.000,00
04.122.0401.2047.0000	Gestão Administrativa de Pessoal da Secretaria de Obras, Transporte e Serviços Públicos			266.000,00	266.000,00
04.122.0401.2048.0000	Manutenção das Atividades da Secretaria de Obras, Transporte e Serviços Públicos			433.000,00	433.000,00
04.122.0401.2049.0000	Implantação e Manutenção da Guarda Municipal			3.000,00	3.000,00
04.122.0401.2050.0000	Gestão Administrativa de Pessoal Departamento de Transporte			116.000,00	116.000,00
04.122.0401.2051.0000	Gestão Administrativa de Pessoal Departamento de Serviços Públicos			1.044.000,00	1.044.000,00
04	122	0402 REEQUIPAMENTO E APERFEIÇOAMENTO DO MUNICÍPIO	30.000,00		30.000,00
04.122.0402.1017.0000	Aquisição de Móveis, Máquinas e Equipamentos para Secretaria de Obras		10.000,00		10.000,00
04.122.0402.1018.0000	Aquisição de Veículos e Máquinas Pesadas (Tratores e Outros)		20.000,00		20.000,00
08	Assistência Social		11.000,00		11.000,00
08	243	Assistência à Criança e ao Adolescente	11.000,00		11.000,00
08	243	0801 PROGRAMA DE PROTEÇÃO SOCIAL BÁSICA	11.000,00		11.000,00
08.243.0801.1019.0000	Construção, reforma e/ ou ampliação do CRAS		11.000,00		11.000,00
08	244	Assistência Comunitária	42.000,00		42.000,00
08	244	0802 PROGRAMA DE PROTEÇÃO SOCIAL ESPECIAL	11.000,00		11.000,00
08.244.0802.1020.0000	Construção, reforma e/ ou ampliação do CREAS		11.000,00		11.000,00
08	244	0806 SERVIÇOS DE CONVIVÊNCIA E FORTALECIMENTO DE VÍNCULOS	10.000,00		10.000,00
08.244.0806.1021.0000	Construção, reforma e/ ou ampliação de Centros de Convivência e Fortalecimento de Vínculos		10.000,00		10.000,00
08	244	1502 INFRAESTRUTURA URBANA	21.000,00		21.000,00
08.244.1502.1022.0000	Construção do Centro de Atendimento da Mulher		21.000,00		21.000,00
15	Urbanismo		10.000,00		10.000,00
15	122	Administração Geral	10.000,00		10.000,00
15	122	1501 DESAPROPRIAÇÕES DE IMÓVEIS	10.000,00		10.000,00
15.122.1501.1023.0000	Desapropriações de Imóveis		10.000,00		10.000,00
15	451	Infra-Estrutura Urbana	924.000,00	26.000,00	950.000,00
15	451	1502 INFRAESTRUTURA URBANA	73.000,00	3.000,00	76.000,00
15.451.1502.1024.0000	Construção, Ampliação e Restauração de Prédios Públicos		21.000,00		21.000,00
15.451.1502.1025.0000	Reforma ou Ampliação do Clube Municipal		21.000,00		21.000,00
15.451.1502.1026.0000	Construção, Reforma, Melhoramentos e/ou Ampliação de Cemitérios Públicos, Necrópoles e Velórios		31.000,00		31.000,00
15.451.1502.2052.0000	Manutenção de Cemitérios Públicos, Necrópoles e Velórios			3.000,00	3.000,00

**PREFEITURA MUNICIPAL DE XEXÉU**

AV. MÁRIO MELO - CNPJ:12888517/0001-48

Orçamento Programa - Exercício de 2019  
Anexo 06  
Page 11**PROGRAMA DE TRABALHO**

(Inc.II, § 2º, Art.2º)

02 PODER EXECUTIVO

09 SECRETARIA DE OBRAS, TRANSPORTE E SERVIÇOS PÚBLICOS

Código	Especificação	Operação Especial	Projetos	Atividades	Total
15 451 1503	PAVIMENTAÇÃO: ASFALTO, CALÇAMENTO E MEIO-FIO		310.000,00	23.000,00	333.000,00
15.451.1503.1027.0000	Construção de Escadaria em Bairros e Distritos do Municípios.		51.000,00		51.000,00
15.451.1503.1028.0000	Construção e/ou Reposição de Calçamento, Meio-fio e Recapeamento Asfáltico		259.000,00		259.000,00
15.451.1503.2053.0000	Manutenção dos Serviços de Obras e Urbanismo			23.000,00	23.000,00
15 451 1505	REVITALIZANDO PRAÇAS, CANTEIROS E OUTROS		491.000,00		491.000,00
15.451.1505.1029.0000	Construção do Pórtico da Cidade		491.000,00		491.000,00
15 451 1507	FEIRA LIVRE		50.000,00		50.000,00
15.451.1507.1053.0000	Construção, Reforma e/ou Ampliação do Patio da Feira Livre		50.000,00		50.000,00
15 452	Serviços Urbanos		21.000,00	816.000,00	837.000,00
15 452 1504	LIMPEZA PÚBLICA		21.000,00	816.000,00	837.000,00
15.452.1504.1031.0000	Reequipamento da Limpeza Pública		21.000,00		21.000,00
15.452.1504.2054.0000	Manutenção da Limpeza Pública			816.000,00	816.000,00
15 813	Lazer		181.000,00	31.000,00	212.000,00
15 813 1001	ACADEMIA DA CIDADE		30.000,00	3.000,00	33.000,00
15.813.1001.1032.0000	Construção, Reforma e Ampliação da Academia da Cidade		30.000,00		30.000,00
15.813.1001.2055.0000	Implantação e Manutenção da Academia da Cidade			3.000,00	3.000,00
15 813 1505	REVITALIZANDO PRAÇAS, CANTEIROS E OUTROS		151.000,00	28.000,00	179.000,00
15.813.1505.1033.0000	Construção, Restauração de Praças, Parques e Jardins		151.000,00		151.000,00
15.813.1505.2056.0000	Manutenção das Praças, Parques e Jardins			28.000,00	28.000,00
16	Habitação		20.000,00		20.000,00
16 482	Habitação Urbana		20.000,00		20.000,00
16 482 1601	HABITAÇÕES URBANAS		20.000,00		20.000,00
16.482.1601.1034.0000	Construção e Restauração de Casas Populares		20.000,00		20.000,00
17	Saneamento		116.000,00	103.000,00	219.000,00
17 512	Saneamento Básico Urbano		116.000,00	103.000,00	219.000,00
17 512 1701	SANEAMENTO E ESGOTAMENTO SANITÁRIO		116.000,00	103.000,00	219.000,00
17.512.1701.1035.0000	Construção, Ampliação e Melhoria de Esgotos, Galerias, Bueiros e Outros		85.000,00		85.000,00
17.512.1701.1036.0000	Construção, Ampliação e Melhoria de Unidades Sanitárias		31.000,00		31.000,00
17.512.1701.2057.0000	Manutenção do Sistema de Saneamento Básico			103.000,00	103.000,00
18	Gestão Ambiental		51.000,00	6.000,00	57.000,00
18 544	Recursos Hídricos		51.000,00	6.000,00	57.000,00
18 544 1801	RECURSOS HÍDRICOS: SISTEMA DE ABASTECIMENTO D'ÁGUA		51.000,00	6.000,00	57.000,00
18.544.1801.1037.0000	Obras de construção e serviços de melhoria e ampliação do sistema de abastecimento d'agua		51.000,00		51.000,00
18.544.1801.2058.0000	Serviços de manutenção e conservação sistema de abastecimento d'agua			6.000,00	6.000,00
20	Agricultura		50.000,00		50.000,00
20 605	Abastecimento		50.000,00		50.000,00

**PREFEITURA MUNICIPAL DE XEXÉU**

AV. MÁRIO MELO - CNPJ:12888517/0001-48

Orçamento Programa - Exercício de 2019  
Anexo 06  
Page 12**PROGRAMA DE TRABALHO**

(Inc.II, § 2º, Art.2º)

02 PODER EXECUTIVO

09 SECRETARIA DE OBRAS, TRANSPORTE E SERVIÇOS PÚBLICOS

Código	Especificação	Operação Especial	Projetos	Atividades	T o t a l
20	605 1502 INFRAESTRUTURA URBANA		50.000,00		50.000,00
20.605.1502.1038.0000	Construção, Ampliação e Restauração de Mercados, Matadouros e Açougues Público		50.000,00		50.000,00
25	Energia		111.000,00	41.000,00	152.000,00
25	752 Energia Elétrica		111.000,00	41.000,00	152.000,00
25	752 2501 ILUMINANDO NOSSA CIDADE		111.000,00	41.000,00	152.000,00
25.752.2501.1039.0000	Expansão do Sistema de Iluminação Pública		81.000,00		81.000,00
25.752.2501.1040.0000	Aquisição de Equipamentos e Postes para o Sistema de Iluminação Pública		30.000,00		30.000,00
25.752.2501.2059.0000	Manutenção do Sistema de Iluminação Pública na Sede, Distritos e Povoados			41.000,00	41.000,00
26	Transporte		126.000,00	19.000,00	145.000,00
26	782 Transporte Rodoviário		126.000,00	19.000,00	145.000,00
26	782 2601 OBRAS RODOVIÁRIAS		126.000,00	19.000,00	145.000,00
26.782.2601.1041.0000	Construção e/ou Recuperação de Rodovias Municipais, Passagens Molhadas, Pontes e Outros		45.000,00		45.000,00
26.782.2601.1042.0000	Obras de Construção e Serviços de Aberturas de Estradas Vicinais		50.000,00		50.000,00
26.782.2601.1043.0000	Construção e Restauração de Abrigos de Passageiros (Rodoviária)		10.000,00		10.000,00
26.782.2601.1044.0000	Construção de um Terminal Rodoviário		21.000,00		21.000,00
26.782.2601.2060.0000	Manutenção de Estradas Municipais, Passagens, Molhadas, Pontes e Outros			19.000,00	19.000,00
26	812 Desporto Comunitário		1.000,00		1.000,00
26	812 2701 PROMOÇÃO DE ATIVIDADES ESPORTIVAS		1.000,00		1.000,00
26.812.2701.1045.0000	Construção, Reforma e/ou Ampliação de Campos de Futebol, Ginásios de Esportes, Quadras Poliesportivas entre Outras		1.000,00		1.000,00
27	Desporto e Lazer		80.000,00		80.000,00
27	812 Desporto Comunitário		80.000,00		80.000,00
27	812 2701 PROMOÇÃO DE ATIVIDADES ESPORTIVAS		80.000,00		80.000,00
27.812.2701.1045.0000	Construção, Reforma e/ou Ampliação de Campos de Futebol, Ginásios de Esportes, Quadras Poliesportivas entre Outras		80.000,00		80.000,00
TOTAL		0,00	1.774.000,00	2.904.000,00	4.678.000,00



**PREFEITURA MUNICIPAL DE XEXÉU**

AV. MÁRIO MELO - CNPJ:12888517/0001-48

Orçamento Programa - Exercício de 2019  
Anexo 06  
Page 13

**PROGRAMA DE TRABALHO**

(Inc.II, § 2º, Art.2º)

02 PODER EXECUTIVO

10 SECRETARIA DE SAÚDE

Código	Especificação	Operação Especial	Projetos	Atividades	Total
10	Saúde			7.000,00	7.000,00
10	122	Administração Geral		7.000,00	7.000,00
10	122 0401	GESTÃO ADMINISTRATIVA DO MUNICÍPIO		7.000,00	7.000,00
10.122.0401.2061.0000	Gestão Administrativa de Pessoal da Secretaria de saúde			3.000,00	3.000,00
10.122.0401.2062.0000	Manutenção das Atividades da Secretaria de saúde			4.000,00	4.000,00
TOTAL		0,00	0,00	7.000,00	7.000,00

*[Handwritten signature]*

**PREFEITURA MUNICIPAL DE XEXÉU**

AV. MÁRIO MELO - CNPJ:12888517/0001-48

Orçamento Programa - Exercício de 2019  
Anexo 06  
Page 14**PROGRAMA DE TRABALHO**

(Inc.II, § 2º, Art.2º)

**02 PODER EXECUTIVO****11 SECRETARIA DE AGRICULTURA E MEIO AMBIENTE**

Código	Especificação	Operação Especial	Projetos	Atividades	T o t a l
20	Agricultura			72.200,00	72.200,00
20	122 Administração Geral			72.200,00	72.200,00
20	122 0401 GESTÃO ADMINISTRATIVA DO MUNICÍPIO			72.200,00	72.200,00
20.122.0401.2063.0000	Gestão Administrativa de Pessoal da Secretaria de Agricultura e Meio Ambiente			68.000,00	68.000,00
20.122.0401.2064.0000	Manutenção das Atividades da Secretaria de Agricultura e Meio Ambiente			4.200,00	4.200,00
20	606 Extensão Rural			8.000,00	8.000,00
20	606 2003 DESENVOLVIMENTO SUSTENTÁVEL AGROPECUÁRIO			4.000,00	4.000,00
20.606.2003.2065.0000	Manutenção das ações vinculadas ao Desenvolvimento sustentável agropecuário			2.000,00	2.000,00
20.606.2003.2066.0000	Estudo sobre a produção na Cooperativa de Produção Agropecuária			2.000,00	2.000,00
20	606 2005 PRODUÇÃO ORGÂNICA			4.000,00	4.000,00
20.606.2005.2067.0000	Implantação e Manutenção das ações do programa Produção Orgânica			3.000,00	3.000,00
20.606.2005.2068.0000	Estudo sobre a Produção Orgânica e campanhas de conscientização			1.000,00	1.000,00
20	607 Irrigação		8.000,00		8.000,00
20	607 2001 DESENVOLVIMENTO RURAL		8.000,00		8.000,00
20.607.2001.1046.0000	Aquisição de Máquinas e Equipamentos Diversos para Irrigação		5.000,00		5.000,00
20.607.2001.1047.0000	Implantação e Manutenção destinado de Irrigação		3.000,00		3.000,00
20	608 Promoção da Produção Agropecuária		51.000,00	11.000,00	62.000,00
20	608 2001 DESENVOLVIMENTO RURAL		51.000,00	11.000,00	62.000,00
20.608.2001.1048.0000	Aquisição de Móveis, máquinas e equipamentos agrícolas diversos		51.000,00		51.000,00
20.608.2001.2069.0000	Despesas com Praparo do Solo e Distribuição de Sementes			4.000,00	4.000,00
20.608.2001.2070.0000	Promoção de feiras e eventos de apoio as atividades pecuárias			3.000,00	3.000,00
20.608.2001.2071.0000	Implantação e Manutenção do programa PRONAF no Município, inclusive em Parceria com outras Esferas de Governo			4.000,00	4.000,00
20	609 Defesa Agropecuária			5.500,00	5.500,00
20	609 2002 CAMPANHA DE VACINAÇÃO DE ANIMAIS			5.500,00	5.500,00
20.609.2002.2072.0000	Campanha de Vacinação de Animais			5.500,00	5.500,00
<b>TOTAL</b>		<b>0,00</b>	<b>59.000,00</b>	<b>96.700,00</b>	<b>155.700,00</b>