

**LEI Nº 366, DE 27 DE DEZEMBRO DE 2023.**

**Estima a receita e fixa a despesa do Orçamento do Município para o exercício financeiro de 2024.**

**O Prefeito do Município de Xexéu**, Estado de Pernambuco, no uso de suas atribuições constitucionais legais, faço saber que a Câmara municipal aprovou e eu sanciono a seguinte lei:

Art. 1º. Fica estimada a receita e fixada a despesa do Município para o exercício financeiro de 2024, na importância de R\$ 69.538.000,00 (Sessenta e nove mil, quinhentos e trinta e oito mil reais), discriminadas pelos anexos integrantes desta Lei.

Art. 2º. A Receita será realizada mediante arrecadação de tributos, rendas e outras fontes de receitas correntes e de capital, na forma da legislação em vigor e das especificações constantes do anexo n.º 02 da Lei n.º 4.320/64, com o seguinte desdobramento:

CODIGO	PREVISTO
11 IMPOSTOS, TAXAS E CONTRIBUIÇÕES DE MELHORIA	2.981.250,04
12 CONTRIBUIÇÕES	100.000,00
13 RECEITA PATRIMONIAL	146.800,00
16 RECEITA DE SERVIÇOS	1.863.000,00
17 TRANSFERÊNCIAS CORRENTES	62.374.949,96
19 OUTRAS RECEITAS CORRENTES	71.000,00
24 TRANSFERÊNCIAS DE CAPITAL	2.001.000,00
99 RECURSOS ARRECADADOS EM EXERCÍCIOS ANTERIORES	
<b>TOTAL</b>	<b>69.538.000,00</b>

Art. 3º. A Despesa será realizada segundo a discriminação dos quadros, programa de trabalho e natureza da despesa, integrantes desta Lei, que apresentam o seguinte desdobramento:

FUNÇÃO		DOTAÇÃO
01	Legislativa	2.545.000,00
04	Administração	9.604.295,36
08	Assistência Social	3.623.500,00
09	Previdência Social	238.000,00
10	Saúde	12.867.500,00
12	Educação	32.861.500,00
13	Cultura	1.045.000,00
15	Urbanismo	693.500,00
16	Habitação	21.000,00
17	Saneamento	2.137.468,49
18	Gestão Ambiental	26.000,00
20	Agricultura	1.376.000,00
25	Energia	186.000,00
26	Transporte	167.000,00
27	Desporto e Lazer	82.000,00
28	Encargos Especiais	1.355.236,15
99	Reserva de Contingência	709.000,00
<b>TOTAL</b>		<b>69.538.000,00</b>

Art. 4º O Poder Executivo é autorizado, nos termos da Constituição Federal, da Lei Federal nº 4.320/64 e da Lei Municipal nº 344, Lei das Diretrizes Orçamentária, a:

I – abrir créditos adicionais suplementares, mediante decreto, até o limite correspondente a 30% (trinta por cento) do total da despesa fixada na presente Lei, nos termos dos arts. 7º e 43 da Lei Federal nº 4.320 de 17 de março de 1964, com finalidade de atender insuficiência de dotações estabelecidas na presente Lei em créditos adicionais e inserir categoria econômica, grupo de natureza de despesa, modalidade de aplicação e fonte de recursos na programação de cada ação (projeto, atividade e operação especial).

II – abrir créditos suplementares até o limite consignado sob a denominação de Reserva de Contingência em conformidade com o disposto na Lei de Diretrizes Orçamentária;

III - realizar operações de crédito até o limite estabelecido pela legislação em vigor.

IV – contingenciar parte das dotações, quando a realização da receita demonstrar se aquém da prevista, comprometendo assim, os resultados nominal e primário estabelecidos nesta Lei.

Art 5º. Excluem do limite estabelecido no artigo anterior, suplementações de dotações do mesmo grupo, para atendimento das despesas conforme o Art. 23º, §2º, da Lei de Diretrizes Orçamentária para 2024.

Art. 6º. Nas autorizações e aberturas de créditos adicionais, além dos recursos indicados no § 1º do art. 43 da Lei nº 4.320 de 17 de março de 1964, para cobertura das respectivas despesas, considerar-se-ão os resultados de convênios celebrados ou reativados e não computados na receita prevista na Lei Orçamentária Anual de 2024.

Art. 7º. Os créditos adicionais suplementares que se destinarem ao reforço das dotações do grupo de pessoal e encargos sociais e fontes de recursos dos órgãos e entidades da administração indireta, inclusive fundos serão abertos através de decreto do Poder Executivo não tendo vinculação ao percentual disposto no art. 4º, inciso I, desta Lei.

Art. 8º. Os créditos adicionais suplementares que apresentarem como fontes de financiamento recursos provenientes de convênios a fundo perdido, operações de crédito e transferências voluntárias e recursos provenientes de excesso de arrecadação, ou superávit financeiro, até o limite do total apurado, individualizado por fontes de recursos, observada a vinculação de que trata o parágrafo único do art. 8º da Lei Complementar nº 101, de 04 de maio de 2000, serão abertos através de decreto do Poder Executivo.

Art. 9º. Para efeito da execução orçamentária, o remanejamento e a inclusão dos elementos em cada grupo de natureza de despesa de ações constantes da presente Lei e de créditos adicionais, serão efetuados mediante registro contábil diretamente no sistema de execução financeira do orçamento, independentemente de formalização legal específica.

Art. 10. Os ajustes entre categoria econômica, grupo de natureza de despesa, modalidade de aplicação e fonte de recursos de dotações constantes de uma mesma ação, aprovados na Lei Orçamentária e em seus créditos adicionais, serão formalizados através de Portaria da Secretaria da Fazenda e/ou da Administração, por não constituírem mudança de categoria de programação, na forma do art. 167, inciso VI da Constituição Federal de 1988.

Art. 11. O Poder Executivo poderá, mediante decreto, transpor, remanejar, transferir ou utilizar, total ou parcialmente, as dotações orçamentárias aprovadas nesta Lei em seus créditos adicionais em decorrência da extinção, transformação, transferência, incorporação ou desmembramento de órgãos e entidades, bem como de alterações de suas competências ou atribuições, mantida a estrutura programática, expressa por categoria de programação.

Art. 12. Para cumprimento do § 2º do art. 167 da Constituição Federal, os créditos especiais e extraordinários autorizados nos últimos quatro meses de 2023, reabertos no exercício de 2024, poderão ter a classificação orçamentária ajustada para compatibilizar com o orçamento vigente, não sendo computados nos limites estabelecidos no inciso I do art. 7º da presente Lei.

Art. 12 - A. As emendas parlamentares apresentadas pelos vereadores até o limite previsto no art. 166, § 9º, da Constituição Federal é execução obrigatória.

Parágrafo Único: Para fins orçamentários, as emendas apresentadas integram a Lei Orçamentária.

Art. 13 - A presente Lei entra em vigor na data de sua publicação, contando-se seus efeitos a partir do dia 02 janeiro de 2024.

Art. 14 - Revogam-se as disposições em contrário.

Gabinete do Prefeito, 27 de dezembro de 2023.

THIAGO GONÇALVES DE LIMA

- Prefeito -



# PREFEITURA MUNICIPAL DE XEXÉU

AV. MÁRIO MELO

12888517/0001-48

Exercício: 2024

## RECEITA PREVISTA

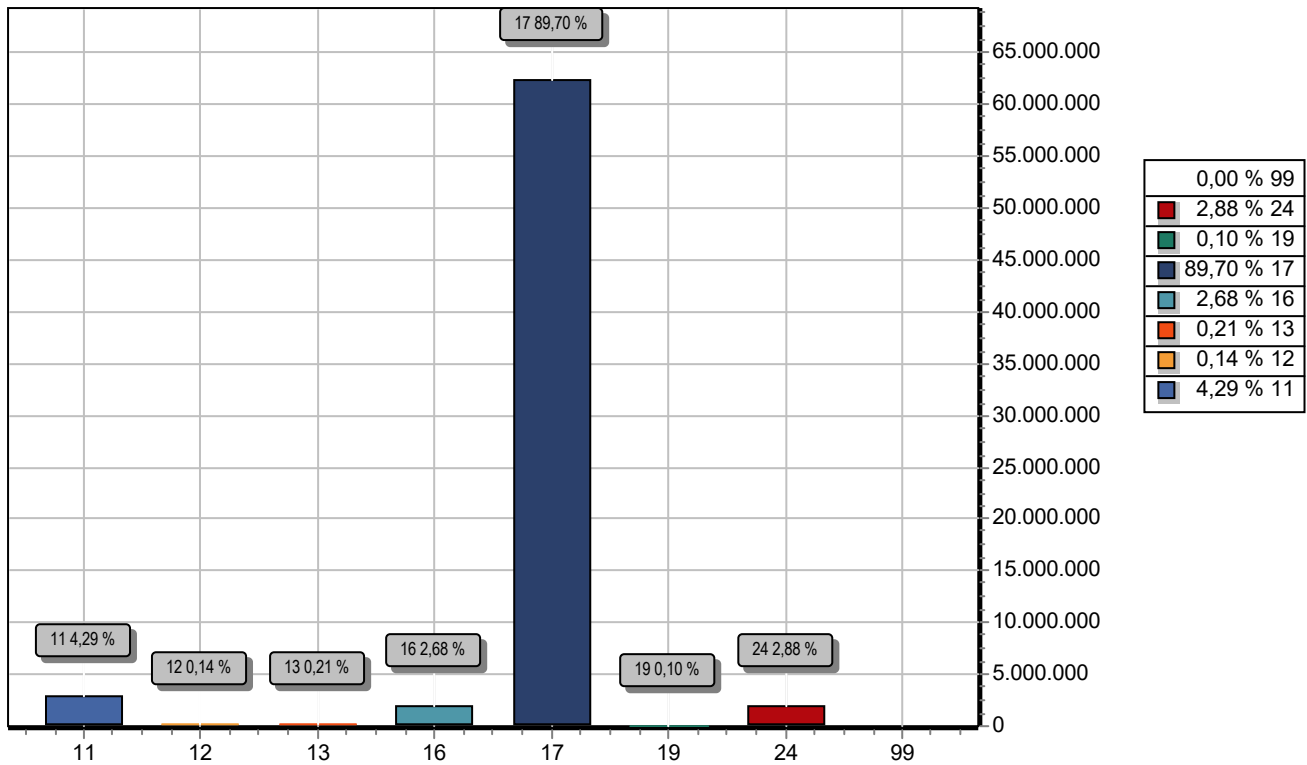

CODIGO	PREVISTO
11	IMPOSTOS, TAXAS E CONTRIBUIÇÕES DE MELHORIA 2.981.250,04
12	CONTRIBUIÇÕES 100.000,00
13	RECEITA PATRIMONIAL 146.800,00
16	RECEITA DE SERVIÇOS 1.863.000,00
17	TRANSFERÊNCIAS CORRENTES 62.374.949,96
19	OUTRAS RECEITAS CORRENTES 71.000,00
24	TRANSFERÊNCIAS DE CAPITAL 2.001.000,00
99	RECURSOS ARRECADADOS EM EXERCÍCIOS ANTERIORES 0,00
<b>TOTAL</b>	<b>69.538.000,00</b>



# PREFEITURA MUNICIPAL DE XEXÉU

AV. MÁRIO MELO

12888517/0001-48

Exercício: 2024

## DESPESA ORÇADA POR FUNÇÃO

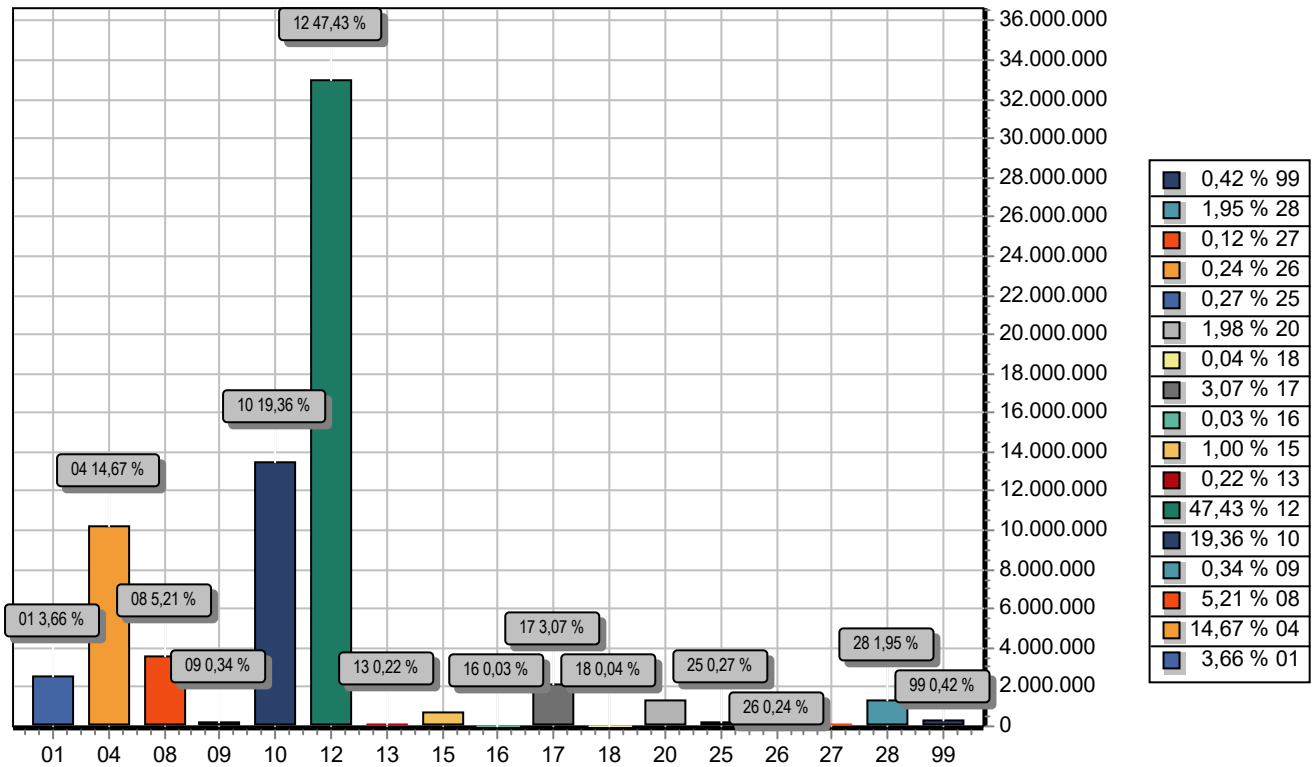

FUNÇÃO	DOTAÇÃO
01 Legislativa	2.545.000,00
04 Administração	10.199.797,44
08 Assistência Social	3.623.500,00
09 Previdência Social	238.000,00
10 Saúde	13.463.002,08
12 Educação	32.981.500,00
13 Cultura	151.746,88
15 Urbanismo	693.500,00
16 Habitação	21.000,00
17 Saneamento	2.137.468,49
18 Gestão Ambiental	26.000,00
20 Agricultura	1.376.000,00
25 Energia	186.000,00
26 Transporte	167.000,00
27 Desporto e Lazer	82.000,00
28 Encargos Especiais	1.355.236,15
99 Reserva de Contingência	291.248,96
<b>TOTAL</b>	<b>69.538.000,00</b>



# PREFEITURA MUNICIPAL DE XEXÉU

AV. MÁRIO MELO

12888517/0001-48

Exercício: 2024

## DESPESA ORÇADA POR GRUPO

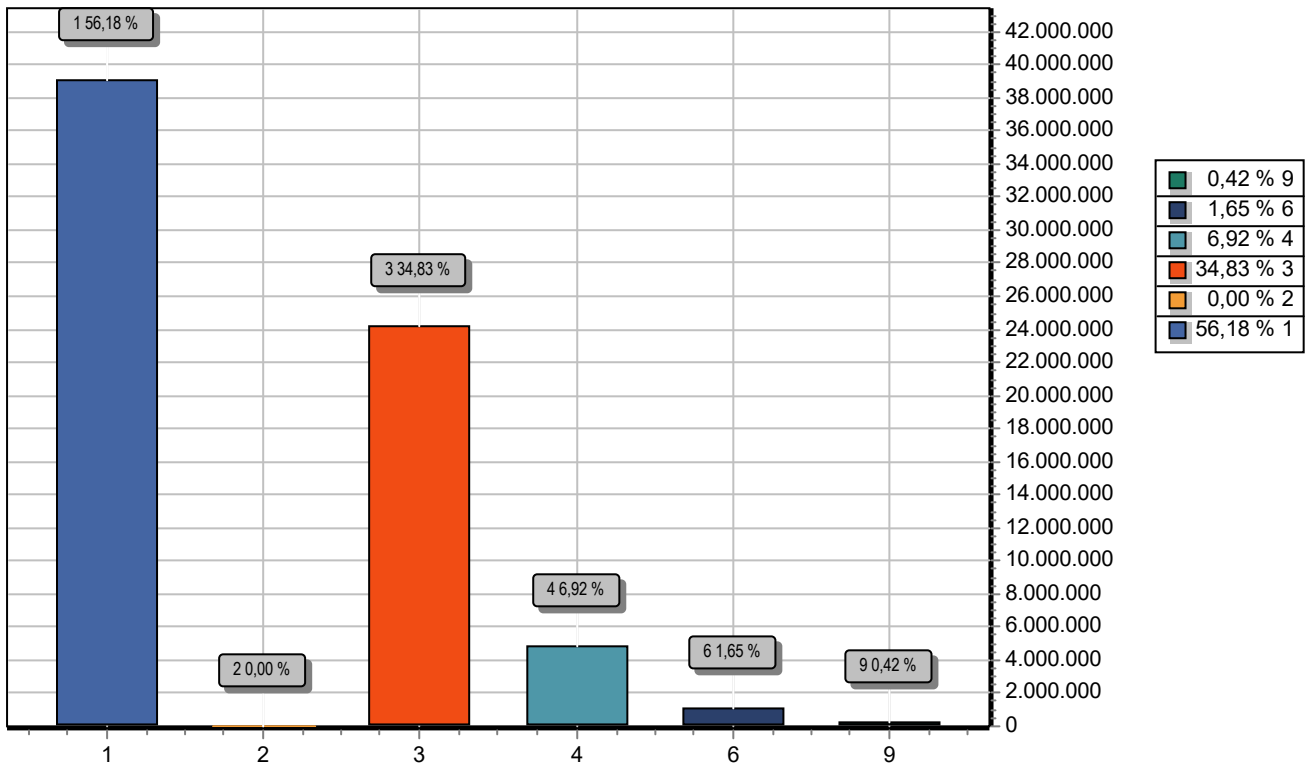

GRUPO	DOTAÇÃO
1 PESSOAL E ENCARGOS SOCIAIS	39.064.282,30
2 JUROS E ENCARGOS DA DÍVIDA	2.000,00
3 OUTRAS DESPESAS CORRENTES	24.219.889,34
4 INVESTIMENTOS	4.814.343,25
6 AMORTIZAÇÃO DA DÍVIDA	1.146.236,15
9 RESERVA DE CONTINGÊNCIA	291.248,96
<b>TOTAL</b>	<b>69.538.000,00</b>



## PREFEITURA MUNICIPAL DE XEXÉU

AV. MÁRIO MELO - CNPJ:12888517/0001-48

Orçamento Programa - Exercício de 2024

### TABELA EXPLICATIVA - LEGISLAÇÃO DA RECEITA

(Inc. III, § 1º, Art.2º)

Page 1

Codigo	Discriminação	Legislacao
1000.00.0.0.00	RECEITAS CORRENTES.	
1100.00.0.0.00	IMPOSTOS, TAXAS E CONTRIBUIÇÕES DE MELHORIA	
1110.00.0.0.00	IMPOSTOS	
1112.00.0.0.00	IMPOSTOS SOBRE O PATRIMÔNIO	
1112.50.0.0.00	IMPOSTO SOBRE A PROPRIEDADE PREDIAL E TERRITORIAL URBANA	
1112.50.0.1.00	IPTU - PRINCIPAL	
1112.50.0.1.01	IMPOSTO SOBRE A PROPRIEDADE PREDIAL E TERRITORIAL URBANA - P	Código Tributário Municipal
1112.50.0.1.02	IPTU - EDUCAÇÃO	Código Tributário Municipal
1112.50.0.1.03	IPTU - SAÚDE	Código Tributário Municipal
1112.50.0.2.00	IPTU - MULTAS E JUROS	
1112.50.0.2.01	IMPOSTO SOBRE A PROPRIEDADE PREDIAL E TERRITORIAL URBANA - M	Código Tributário Municipal
1112.50.0.2.02	IPTU - MULTAS E JUROS DE MORA - EDUCAÇÃO	Código Tributário Municipal
1112.50.0.2.03	IPTU - MULTAS E JUROS DE MORA - SAÚDE	Código Tributário Municipal
1112.50.0.3.00	IPTU - DÍVIDA ATIVA	
1112.50.0.3.01	IMPOSTO SOBRE A PROPRIEDADE PREDIAL E TERRITORIAL URBANA - D	Código Tributário Municipal
1112.50.0.3.02	IPTU - DÍVIDA ATIVA - EDUCAÇÃO	Legislação Tributaria Municipal
1112.50.0.3.03	IPTU - DÍVIDA ATIVA - SAÚDE	Legislação Tributaria Municipal
1112.50.0.4.00	IPTU- DÍVIDA ATIVA MULTAS JUROS	
1112.50.0.4.01	IPTU- MULTAS E JUROS DE MORA DA DÍVIDA ATIVA - PRINCIPAL	Legislação Tributária Municipal
1112.50.0.4.02	IPTU- MULTAS E JUROS DE MORA DA DÍVIDA ATIVA - EDUCAÇÃO	Legislação Tributária Municipal
1112.50.0.4.03	IPTU- MULTAS E JUROS DE MORA DA DÍVIDA ATIVA - SAÚDE	Legislação Tributária Municipal
1112.53.0.0.00	ITBI-"INTER MORTIS"	
1112.53.0.1.00	ITBI-"INTER MORTIS"-PRINCIPAL	
1112.53.0.1.01	IMPOSTOS SOBRE TRANSMISSÃO "INTER VIVOS" DE BENS IMÓVEIS E D	Código Tributário Municipal
1112.53.0.1.02	ITBI - EDUCAÇÃO	Código Tributário Municipal
1112.53.0.1.03	ITBI - SAÚDE	Código Tributário Municipal
1113.00.0.0.00	IMPOSTOS SOBRE A RENDA E PROVENTOS DE QUALQUER NATUREZA	



## PREFEITURA MUNICIPAL DE XEXÉU

AV. MÁRIO MELO - CNPJ:12888517/0001-48

Orçamento Programa - Exercício de 2024

### TABELA EXPLICATIVA - LEGISLAÇÃO DA RECEITA

(Inc. III, § 1º, Art.2º)

Page 2

Codigo	Discriminação	Legislacao
1113.03.0.0.00	IMPOSTO SOBRE A RENDA - RETIDO NA FONTE	
1113.03.1.0.00	IMPOSTO SOBRE A RENDA - RETIDO NA FONTE - TRABALHO	
1113.03.1.1.00	IRRF-TRABALHO-PRINCIPAL	
1113.03.1.1.01	IMPOSTO DE RENDA RETIDO NA FONTE SOBRE OS RENDIMENTOS DO TRA	Código Tributário Municipal
1113.03.1.1.02	IMPOSTO DE RENDA RETIDO NA FONTE - EDUCAÇÃO	Código Tributário Municipal
1113.03.1.1.03	IMPOSTO DE RENDA RETIDO NA FONTE - SAÚDE	Código Tributário Municipal
1113.03.4.0.00	IRRF- OUTROS RENDIMENTOS	
1113.03.4.1.00	IRRF- OUTROS RENDIMENTOS-PRINCIPAL	
1113.03.4.1.01	IMPOSTO SOBRE A RENDA - RETIDO NA FONTE - OUTROS RENDIMENTOS	Legislação Específica
1113.03.4.1.02	IMPOSTO SOBRE A RENDA RETIDO NA FONTE -OUTROS- EDUCAÇÃO	Código Tributário Municipal
1113.03.4.1.03	IMPOSTO SOBRE A RENDA RETIDO NA FONTE -OUTROS- SAÚDE	Código Tributário Municipal
1114.00.0.0.00	IMPOSTO PRODUÇÃO CIRCULAÇÃO MERCADORIAS SERVIÇOS	
1114.51.0.0.00	IMPOSTOS SOBRE SERVIÇOS	
1114.51.1.0.00	IMPOSTO SOBRE SERVIÇOS DE QUALQUER NATUREZA - ISSQN	
1114.51.1.1.00	ISSQN - PRINCIPAL	
1114.51.1.1.01	IMPOSTO SOBRE SERVIÇOS DE QUALQUER NATUREZA - ISSQN - PRINCI	Código Tributário Municipal
1114.51.1.1.02	IMPOSTO SOBRE SERVIÇOS DE QUALQUER NATUREZA-ISSQN - EDUCAÇÃO	Código Tributário Municipal
1114.51.1.1.03	IMPOSTO SOBRE SERVIÇOS DE QUALQUER NATUREZA - ISSQN - SAÚDE	Código Tributário Municipal
1114.51.1.2.00	ISSQN -MULTAS E JUROS	
1114.51.1.2.01	IMPOSTO SOBRE SERVIÇOS DE QUALQUER NATUREZA - ISSQN - MULTAS	Código Tributário Municipal
1114.51.1.2.02	ISSQN - MULTAS E JUROS DE MORA - EDUCAÇÃO	Código Tributário Municipal
1114.51.1.2.03	ISSQN - MULTAS E JUROS DE MORA - SAÚDE	Código Tributário Municipal
1114.51.1.3.00	ISSQN - DIVIDA ATIVA	
1114.51.1.3.01	IMPOSTO SOBRE SERVIÇOS DE QUALQUER NATUREZA - ISSQN - DIVIDA	Código Tributário Municipal
1114.51.1.3.02	ISSQN - DÍVIDA ATIVA - EDUCAÇÃO	Código Tributário Municipal
1114.51.1.3.03	ISSQN - DÍVIDA ATIVA - SAÚDE	Código Tributário Municipal





## PREFEITURA MUNICIPAL DE XEXÉU

AV. MÁRIO MELO - CNPJ:12888517/0001-48

Orçamento Programa - Exercício de 2024

### TABELA EXPLICATIVA - LEGISLAÇÃO DA RECEITA

(Inc. III, § 1º, Art.2º)

Page 3

Codigo	Discriminação	Legislacao
1120.00.0.0.00	TAXAS	
1121.00.0.0.00	TAXAS PELO EXERCÍCIO DO PODER DE POLÍCIA	
1121.01.0.0.0.00	TAXAS DE INSPEÇÃO, CONTROLE E FISCALIZAÇÃO	
1121.01.0.1.00	TAXAS DE INSPEÇÃO, CONTROLE E FISCALIZAÇÃO - PRINCIPAL	
1121.01.0.1.01	OUTRAS TAXAS PELO EXERCICIO DO PODER DE POLÍCIA	Código Tributário Municipal
1121.01.0.1.02	TAXAS DE UTILIZAÇÃO DE ÁREA DE DOMÍNIO PÚBLICO	Código Tributário Municipal
1121.01.0.1.03	TAXAS DE LICENÇA PARA EXECUÇÃO DE OBRAS	Código Tributário Municipal
1121.01.0.1.04	TAXAS DE FUNCIONAMENTO DE ESTABELECIMENTO	Código Tributário Municipal
1121.01.0.1.05	TAXAS DE PUBLICIDADE COMERCIAL	Código Tributário Municipal
1121.01.0.1.06	TAXAS DE LICENÇA PARA FUNCIONAMENTO DE ESTABELECIMENTO COMER	Código Tributário Municipal
1121.01.0.1.07	TAXAS DE APREENSÃO E DEPÓSITO	Código Tributário Municipal
1121.50.0.0.00	TAXA DE FISCALIZAÇÃO DE VIGILÂNCIA SANITÁRIA	
1121.50.0.1.00	TAXA DE FISCALIZAÇÃO DE VIGILÂNCIA SANITÁRIA - PRINCIPAL	Código Tributário Municipal
1122.00.0.0.00	TAXAS PELA PRESTAÇÃO DE SERVIÇOS	
1122.01.0.0.0.00	TAXAS PELA PRESTAÇÃO DE SERVIÇOS EM GERAL	
1122.01.0.1.00	TAXAS PELA PRESTAÇÃO DE SERVIÇOS EM GERAL - PRINCIPAL	
1122.01.0.1.01	TAXAS DE SERVIÇOS CADASTRAIS	Código Tributário Municipal
1122.01.0.1.02	TAXAS DE CEMITÉRIO	Código Tributário Municipal
1122.01.0.1.03	TAXAS PELA PRESTAÇÃO DE SERVIÇOS EM GERAL	Código Tributário Municipal
1122.01.0.1.04	TAXAS DE MATADOUROS	Código Tributário Municipal
1122.01.0.1.05	TAXAS DE LIMPEZA PÚBLICA	Código Tributário Municipal
1200.00.0.0.00	CONTRIBUIÇÕES	
1240.00.0.0.00	CONTRIBUIÇÃO PARA O CUSTEIO DO SERVIÇO DE ILUMINAÇÃO PÚBLICA	
1241.00.0.0.00	CONTRIBUIÇÃO PARA O CUSTEIO DO SERVIÇO DE ILUMINAÇÃO PÚBLICA	
1241.50.0.0.00	CONTRIBUIÇÃO PARA O CUSTEIO DO SERVIÇO DE ILUMINAÇÃO PÚBLICA	
1241.50.0.1.01	CONTRIBUIÇÃO PARA O CUSTEIO DO SERVIÇO DE ILUMINAÇÃO PÚBLICA	Código Tributário Municipal



## PREFEITURA MUNICIPAL DE XEXÉU

AV. MÁRIO MELO - CNPJ:12888517/0001-48

Orçamento Programa - Exercício de 2024

### TABELA EXPLICATIVA - LEGISLAÇÃO DA RECEITA

(Inc. III, § 1º, Art.2º)

Page 4

Codigo	Discriminação	Legislacao
1300.00.0.0.00	RECEITA PATRIMONIAL	
1310.00.0.0.00	EXPLORAÇÃO DO PATRIMÔNIO IMOBILIÁRIO DO ESTADO	
1311.00.0.0.00	EXPLORAÇÃO DO PATRIMÔNIO IMOBILIÁRIO DO ESTADO	
1311.01.0.0.00	ALUGUÉIS, ARRENDAMENTOS, FOROS, LAUDÊMIOS, TARIFAS DE OCUPAÇ	
1311.01.1.0.00	ALUGUÉIS E ARRENDAMENTOS	
1311.01.1.1.00	ALUGUÉIS E ARRENDAMENTOS - PRINCIPAL	Código Tributário Municipal
1320.00.0.0.00	VALORES MOBILIÁRIOS	
1321.00.0.0.00	JUROS E CORREÇÕES MONETÁRIAS	
1321.01.0.0.00	REMUNERAÇÃO DE DEPÓSITOS BANCÁRIOS	
1321.01.0.1.00	REMUNERAÇÃO DE DEPÓSITOS BANCÁRIOS - PRINCIPAL	
1321.01.0.1.01	REMUNERAÇÃO DE DEPÓSITOS BANCÁRIOS - PM	Legislação Específica
1321.01.0.1.05	REMUNERAÇÃO DE DEPÓSITOS BANCÁRIOS - PDDE	Legislação Específica
1321.01.0.1.06	REMUNERAÇÃO DE DEPÓSITOS BANCÁRIOS - PNAE	Legislação Específica
1321.01.0.1.07	REMUNERAÇÃO DE DEPÓSITOS BANCÁRIOS - SALÁRIO EDUCAÇÃO	Legislação Específica
1321.01.0.1.08	REMUNERAÇÃO DE DEPÓSITOS BANCÁRIOS - PNATE	Legislação Específica
1321.01.0.1.09	REMUNERAÇÃO DE DEPÓSITOS BANCÁRIOS - FUNDEB 70	Legislação Específica
1321.01.0.1.10	REMUNERAÇÃO DE DEPÓSITOS BANCÁRIOS - FUNDEB 30	Legislação Específica
1321.01.0.1.11	REMUNERAÇÃO DE DEPÓSITOS BANCÁRIOS - TRAN	Legislação Específica
1321.01.0.1.13	REMUNERAÇÃO DE DEPÓSITOS BANCÁRIOS - BRASIL CARINHOSO	Legislação Específica
1321.01.0.1.16	REMUNERAÇÃO DE DEPÓSITOS BANCÁRIOS - SCFV	Legislação Específica
1321.01.0.1.17	REMUNERAÇÃO DE DEPÓSITOS BANCÁRIOS - IGD SUAS	Legislação Específica
1321.01.0.1.18	REMUNERAÇÃO DE DEPÓSITOS BANCÁRIOS - BPC	Legislação Específica
1321.01.0.1.19	REMUNERAÇÃO DE DEPÓSITOS BANCÁRIOS - CRIANÇA FELIZ	Legislação Específica
1321.01.0.1.20	REMUNERAÇÃO DE DEPÓSITOS BANCÁRIOS - CREAS	Legislação Específica
1321.01.0.1.21	REMUNERAÇÃO DE DEPÓSITOS BANCÁRIOS - IGDBF	Legislação Específica
1321.01.0.1.23	REMUNERAÇÃO DE DEPÓSITOS BANCÁRIOS - RECURSOS PRÓPRIOS FMAS	Legislação Específica



## PREFEITURA MUNICIPAL DE XEXÉU

AV. MÁRIO MELO - CNPJ:12888517/0001-48

Orçamento Programa - Exercício de 2024

### TABELA EXPLICATIVA - LEGISLAÇÃO DA RECEITA

(Inc. III, § 1º, Art.2º)

Page 5

Codigo	Discriminação	Legislacao
1321.01.0.1.26	REMUNERAÇÃO DE DEPÓSITOS BANCÁRIOS - ATENÇÃO BÁSICA	Legislação Específica
1321.01.0.1.28	REMUNERAÇÃO DE DEPÓSITOS BANCÁRIOS - MAC	Legislação Específica
1321.01.0.1.29	REMUNERAÇÃO DE DEPÓSITOS BANCÁRIOS - RECURSOS PRÓPRIOS FMS	Legislação Específica
1321.01.0.1.30	REMUNERAÇÃO DE DEPÓSITOS BANCÁRIOS - INVESTIMENTOS FMS	Legislação Específica
1600.00.0.0.00	RECEITA DE SERVIÇOS	
1690.00.0.0.00	OUTROS SERVIÇOS	
1699.00.0.0.00	OUTROS SERVIÇOS	
1699.50.0.0.00	SERVIÇOS SUJEITOS À REGULAÇÃO	
1699.50.1.0.00	SERVIÇOS DE SANEAMENTO BÁSICO – ABASTECIMENTO DE ÁGUA.	
1699.50.1.3.01	SERVIÇOS DE SANEAMENTO BÁSICO – ABAST. DE ÁGUA. - DÍV. ATIVA	
1699.99.0.0.00	OUTROS SERVIÇOS	
1699.99.0.1.00	OUTROS SERVIÇOS - PRINCIPAL	
1699.99.0.1.01	OUTROS SERVIÇOS - PRINCIPAL - TARIFA DE ÁGUA	Legislação Específica
1699.99.0.1.02	OUTROS SERVIÇOS - PRINCIPAL - EXPEDIENTE	Legislação Específica
1699.99.0.1.03	OUTROS SERVIÇOS - PRINCIPAL - AFERIÇÃO DE HIDRÔMETRO	Legislação Específica
1699.99.0.1.04	OUTROS SERVIÇOS - PRINCIPAL - RECEITAS DE ENGARGOS DIÁRIOS	Legislação Específica
1699.99.0.1.05	OUTROS SERVIÇOS-PRINCIPAL SERVIÇOS DE RELIGAMENTO DOS CORTES	Legislação Específica
1699.99.0.1.06	OUTROS SERVIÇOS - RECEITAS PROVENIENTES DE NOVAS LIGAÇÕES	Legislação Específica
1699.99.0.1.07	OUTROS SERVIÇOS - PRINCIPAL - MULTAS E JUROS	Código Tributário Municipal
1699.99.0.2.00	OUTROS SERVIÇOS - MULTAS E JUROS DE MORA	
1699.99.0.2.01	OUTROS SERVIÇOS - MULTAS E JUROS DE MORA- SAAE	Legislação Específica
1700.00.0.0.00	TRANSFERÊNCIAS CORRENTES	
1710.00.0.0.00	TRANSFERÊNCIAS DA UNIÃO E DE SUAS ENTIDADES	
1711.00.0.0.00	TRANSFERÊNCIAS DECORRENTES DE PARTICIPAÇÃO NA RECEITA DA UNI	
1711.51.0.0.00	COTA-PARTE DO FUNDO DE PARTICIPAÇÃO DOS MUNICÍPIOS - FPM	
1711.51.1.0.00	COTA-PARTE DO FUNDO DE PARTICIPAÇÃO DOS MUNICÍPIOS - COTA ME	
1711.51.1.1.00	COTA-PARTE DO FPM- COTA MENSAL - PRINCIPAL	
1711.51.1.1.01	COTA-PARTE DO FUNDO DE PARTICIPAÇÃO DOS MUNICÍPIOS - FPM	Art. 159, I, b, da Constituição Federal



## PREFEITURA MUNICIPAL DE XEXÉU

AV. MÁRIO MELO - CNPJ:12888517/0001-48

Orçamento Programa - Exercício de 2024

### TABELA EXPLICATIVA - LEGISLAÇÃO DA RECEITA

(Inc. III, § 1º, Art.2º)

Page 6

Codigo	Discriminação	Legislacao
1711.51.1.1.02	COTA-PARTE DO FUNDO DE PARTICIPAÇÃO DOS MUNICÍPIOS EDUCAÇÃO	Legislação Tributaria Municipal
1711.51.1.1.03	COTA-PARTE DO FUNDO DE PARTICIPAÇÃO DOS MUNICÍPIOS - SAÚDE	Legislação Tributaria Municipal
1711.51.2.0.00	COTA-PARTE DO FUNDO DE PARTICIPAÇÃO DOS MUNICÍPIOS - COTAS E	
1711.51.2.1.00	COTA-PARTE DO FPM- COTAS EXTRAORDINARIAS - PRINCIPAL	
1711.51.2.1.01	COTA-PARTE DO FPM - Mês DE DEZEMBRO - PRINCIPAL	Art. 159, I, b, da Constituição Federal
1711.51.2.1.02	COTA-PARTE DO FPM - Mês DE DEZEMBRO - EDUCAÇÃO	Art. 159, I, b, da Constituição Federal
1711.51.2.1.03	COTA-PARTE DO FPM- COTAS EXTRAORDINARIAS - PRINCIPAL - JULHO	Art. 159, I, b, da Constituição Federal
1711.51.2.1.04	COTA-PARTE DO FPM- COTAS EXTRAORDINARIAS - EDUCAÇÃO -JULHO	Art. 159, I, b, da Constituição Federal
1711.52.0.0.00	COTA-PARTE DO IMPOSTO SOBRE A PROPRIEDADE TERRITORIAL RURAL	
1711.52.0.1.00	COTA-PARTE DO IMP. PROPRIED.TERRIT.RURAL - PRINCIPAL	
1711.52.0.1.01	COTA-PARTE DO IMPOSTO SOBRE A PROPRIEDADE TERRITORIAL RURAL	Art. 158, II, da Constituição Federal
1711.52.0.1.02	COTA-PARTE DO ITR - EDUCAÇÃO	Legislação Tributaria Municipal
1711.52.0.1.03	COTA-PARTE DO ITR - SAÚDE	Legislação Tributaria Municipal
1712.00.0.0.00	TRANSFERÊNCIAS DAS COMPENSAÇÕES FINANCEIRAS PELA EXPLORAÇÃO	
1712.52.0.0.00	COTA-PARTE DA COMPENSAÇÃO FINANCEIRA PELA PRODUÇÃO DE PETRÓL	
1712.52.4.0.00	COTA-PARTE DO FUNDO ESPECIAL DO PETRÓLEO – FEP	
1712.52.4.1.00	COTA-PARTE DO FUNDO ESPECIAL DO PETRÓLEO – FEP - PRINCIPAL	Legislação Especifica
1713.00.0.0.00	TRANSFERÊNCIAS DE RECURSOS DO SISTEMA ÚNICO DE SAÚDE – SUS	
1713.50.0.0.00	TRANSFERÊNCIAS DE RECURSOS DO SISTEMA ÚNICO DE SAÚDE – SUS –	
1713.50.1.0.00	TRANSFERÊNCIAS DE RECURSOS DO BLOCO DE MANUTENÇÃO DAS AÇÕES	
1713.50.1.1.00	TRANSFERÊNCIAS DE RECURSOS DO BLOCO DE MANUTENÇÃO DAS AÇÕES	
1713.50.1.1.01	TRANSFERÊNCIAS DE RECURSOS DO SUS - ATENÇÃO PRIMÁRIA	Leis Federais 8080/90 e 8142/90 e Decreto 1232/94
1713.50.1.1.04	ATENÇÃO PRIMÁRIA - AGENTES COMUNITÁRIOS	Leis Federais 8080/90 e 8142/90 e Decreto 1232/94
1713.50.2.0.00	TRANSFERÊNCIAS DE RECURSOS DO BLOCO DE MANUTENÇÃO DAS AÇÕES	
1713.50.2.1.00	TRANSFERÊNCIAS DE RECURSOS DO BLOCO DE MANUTENÇÃO DAS AÇÕES	Leis Federais 8080/90 e 8142/90 e Decreto 1232/94
1713.50.3.0.00	TRANSFERÊNCIAS DE RECURSOS DO BLOCO DE MANUTENÇÃO DAS AÇÕES	
1713.50.3.1.00	TRANSFERÊNCIAS DE RECURSOS DO BLOCO DE MANUTENÇÃO DAS AÇÕES	Leis Federais 8080/90 e 8142/90 e Decreto 1232/94



## PREFEITURA MUNICIPAL DE XEXÉU

AV. MÁRIO MELO - CNPJ:12888517/0001-48

Orçamento Programa - Exercício de 2024

### TABELA EXPLICATIVA - LEGISLAÇÃO DA RECEITA

(Inc. III, § 1º, Art.2º)

Page 7

Codigo	Discriminação	Legislacao
1713.50.3.1.01	VIGILÂNCIA EM SAÚDE - AGENTES	Leis Federais 8080/90 e 8142/90 e Decreto 1232/94
1713.50.4.0.00	TRANSFERÊNCIAS DE RECURSOS DO BLOCO DE MANUTENÇÃO DAS AÇÕES	
1713.50.4.1.00	TRANSFERÊNCIAS DE RECURSOS DO BLOCO DE MANUTENÇÃO DAS AÇÕES	Leis Federais 8080/90 e 8142/90 e Decreto 1232/94
1713.50.5.0.00	TRANSFERÊNCIAS DE RECURSOS DO BLOCO DE MANUTENÇÃO DAS AÇÕES	
1713.50.5.1.02	ASSISTÊNCIA FINANCEIRA COMPLEMENTAR - PISO DOS ENFERMEIROS	Legislação Específica
1714.00.0.0.00	TRANSFERÊNCIAS DE RECURSOS DO FUNDO NACIONAL DO DESENVOLVIME	
1714.50.0.0.00	TRANSFERÊNCIAS DO SALÁRIO-EDUCAÇÃO	
1714.50.0.1.00	TRANSFERÊNCIAS DO SALÁRIO-EDUCAÇÃO - PRINCIPAL	Leis Federais nº 9.766/98 e nº 10.832/03.
1714.51.0.0.00	TRANSFERÊNCIAS DIRETAS DO FNDE REFERENTES AO PROGRAMA DINHEI	
1714.51.0.1.00	TRANSFERÊNCIAS DIRETAS DO FNDE REFERENTES AO PROGRAMA DINHEI	Lei Federal 9533/97 e Medida Provisória 2178-36/01.
1714.52.0.0.00	TRANSFERÊNCIAS REFERENTES AO PROGRAMA NACIONAL DE ALIMENTAÇÃO	
1714.52.0.1.00	TRANSFERÊNCIAS REFERENTES AO PROGRAMA NACIONAL DE ALIMENTAÇÃO	Leis Federais nº 9.766/98 e nº 10.832/03.
1714.53.0.0.00	TRANSFERÊNCIAS REFERENTES AO PROGRAMA NACIONAL DE APOIO AO T	
1714.53.0.1.00	TRANSFERÊNCIAS REFERENTES AO PROGRAMA NACIONAL DE APOIO AO T	Leis Federais nº 9.766/98 e nº 10.832/03.
1714.99.0.0.00	OUTRAS TRANSFERÊNCIAS DIRETAS DO FUNDO NACIONAL DO DESENVOLV	
1714.99.0.1.00	OUTRAS TRANSFERÊNCIAS DIRETAS DO FUNDO NACIONAL DO DESENVOLV	Leis Federais nº 9.766/98 e nº 10.832/03.
1715.00.0.0.00	TRANSFERÊNCIAS DE RECURSOS DE COMPLEMENTAÇÃO DA UNIÃO AO FUN	
1715.50.0.0.00	TRANSFERÊNCIAS DE RECURSOS DE COMPLEMENTAÇÃO DA UNIÃO AO FUN	
1715.50.0.1.00	TRANSFERÊNCIAS DE RECURSOS DE COMPLEMENTAÇÃO DA UNIÃO AO FUN	
1715.50.0.1.01	TRANSF. DE REC. DE COMPLEM. DA UNIÃO AO FUNDEB – VAAT - 70	Lei Federal
1715.50.0.1.02	TRANSF. DE REC. DE COMPLEM. DA UNIÃO AO FUNDEB – VAAT - 30	Lei Federal
1715.51.0.0.00	TRANSFERÊNCIAS DE RECURSOS DE COMPLEMENTAÇÃO DA UNIÃO AO FUN	
1715.51.0.1.00	TRANSFERÊNCIAS DE RECURSOS DE COMPLEMENTAÇÃO DA UNIÃO AO FUN	
1715.51.0.1.01	TRANSFERÊNCIAS DE RECURSOS DE COMPLEMENTAÇÃO - VAAF 70	Leis Federais nº 9.424/96 e nº 11.494/07.
1715.51.0.1.02	TRANSFERÊNCIAS DE RECURSOS DE COMPLEMENTAÇÃO - VAAF 30	Leis Federais nº 9.424/96 e nº 11.494/07.
1716.00.0.0.00	TRANSFERÊNCIAS DE RECURSOS DO FUNDO NACIONAL DE ASSISTÊNCIA	
1716.50.0.0.00	TRANSFERÊNCIAS DE RECURSOS DO FUNDO NACIONAL DE ASSISTÊNCIA	



## PREFEITURA MUNICIPAL DE XEXÉU

AV. MÁRIO MELO - CNPJ:12888517/0001-48

Orçamento Programa - Exercício de 2024

### TABELA EXPLICATIVA - LEGISLAÇÃO DA RECEITA

(Inc. III, § 1º, Art.2º)

Page 8

Codigo	Discriminação	Legislacao
1716.50.0.1.00	TRANSFERÊNCIAS DE RECURSOS DO FUNDO NACIONAL DE ASSISTÊNCIA	
1716.50.0.1.01	SERVIÇO DE CONVIVÊNCIA E FORTALECIEMTNO DE VÍNCULOS - SCFV	Lei Federal nº 8742/93
1716.50.0.1.02	CENTRO DE REFERÊNCIA DE ASSISTÊNCIA SOCIAL - CRAS	Lei Federal nº 8742/93
1716.50.0.1.03	INDICE DE GESTÃO DESCENTRALIZADA DO SUAS	Lei Federal nº 8742/93
1716.50.0.1.04	PROGRAMA DE BENEFÍCIOS DE PRESTAÇÃO CONTINUADA	Lei Federal nº 8742/93
1716.50.0.1.05	PRIMEIRA INFÂNCIA NO SUS - CRIANÇA FELIZ	Lei Federal nº 8742/93
1716.50.0.1.06	PISO FIXO DE MÉDIA COMPLEXIDADE - PAEFI/MSE	Lei Federal nº 8742/93
1716.50.0.1.08	B P C NA ESCOLA	Lei Federal nº 8742/93
1716.50.0.1.11	TRANSFERÊNCIAS DE RECURSOS DO FNAS - IGDBF	Lei Federal nº 8742/93
1719.00.0.0.00	OUTRAS TRANSFERÊNCIAS DE RECURSOS DA UNIÃO E DE SUAS ENTIDAD	
1719.99.0.0.00	OUTRAS TRANSFERÊNCIAS DE RECURSOS DA UNIÃO E DE SUAS ENTIDAD	
1719.99.0.1.00	OUTRAS TRANSF. DE RECURS.UNIÃO E DE SUAS ENTID.- PRINCIPAL	
1719.99.0.1.01	OUTRAS TRANSFERÊNCIAS DE RECURSOS DA UNIÃO - SNA	Legislação Específica
1719.99.0.1.02	OUTRAS TRANSFERÊNCIAS DE RECURSOS DA UNIÃO - CIDE	Legislação Específica
1719.99.0.1.03	OUTRAS TRANSFERÊNCIAS DE RECURSOS DA UNIÃO - LEI KANDIR	Legislação Específica
1720.00.0.0.00	TRANSFERÊNCIAS DOS ESTADOS E DO DISTRITO FEDERAL E DE SUAS E	
1721.00.0.0.00	PARTICIPAÇÃO NA RECEITA DOS ESTADOS E DISTRITO FEDERAL	
1721.50.0.0.00	COTA-PARTE DO ICMS	
1721.50.0.1.00	COTA-PARTE DO ICMS - PRINCIPAL	
1721.50.0.1.01	COTA-PARTE DO ICMS - PRINCIPAL	Art. 158, IV - Constituição Federal
1721.50.0.1.02	COTA-PARTE DO ICMS - EDUCAÇÃO	Art. 158, IV - Constituição Federal
1721.50.0.1.03	COTA-PARTE DO ICMS - SAÚDE	Art. 158, IV - Constituição Federal
1721.51.0.0.00	COTA-PARTE DO IPVA	
1721.51.0.1.00	COTA-PARTE DO IPVA - PRINCIPAL	
1721.51.0.1.01	COTA-PARTE DO IPVA - PRINCIPAL	Art. 158, III - Constituição Federal
1721.51.0.1.02	COTA-PARTE DO IPVA - EDUCAÇÃO	Art. 158, IV - Constituição Federal



## PREFEITURA MUNICIPAL DE XEXÉU

AV. MÁRIO MELO - CNPJ:12888517/0001-48

Orçamento Programa - Exercício de 2024

### TABELA EXPLICATIVA - LEGISLAÇÃO DA RECEITA

(Inc. III, § 1º, Art.2º)

Page 9

Codigo	Discriminação	Legislacao
1721.51.0.1.03	COTA-PARTE DO IPVA - SAÚDE	Art. 158, IV - Constituição Federal
1721.52.0.0.00	COTA-PARTE DO IPI - MUNICÍPIOS	
1721.52.0.1.00	COTA-PARTE DO IPI - MUNICÍPIOS - PRINCIPAL	
1721.52.0.1.01	COTA-PARTE DO IPI - MUNICÍPIOS - PRINCIPAL	Lei Complementar Federal nº 61/89, Lei Federal 8.016/90
1721.52.0.1.02	COTA-PARTE DO IPI - MUNICÍPIOS - EDUCAÇÃO	Lei Complementar Federal nº 61/89, Lei Federal 8.016/90
1721.52.0.1.03	COTA-PARTE DO IPI - MUNICÍPIOS - SAÚDE	Lei Complementar Federal nº 61/89, Lei Federal 8.016/90
1721.53.0.0.00	COTA-PARTE DA CONTRIBUIÇÃO DE INTERVENÇÃO NO DOMÍNIO ECONÔMI	
1721.53.0.1.00	COTA-PARTE CONTRIB.INTERVENÇÃO NO DOMÍNIO ECON.- PRINCIPAL	Legislação Específica
1721.98.0.0.00	TRANSFERÊNCIAS DECORRENTES DE PARTICIPAÇÃO EM OUTRAS RECEITA	
1721.98.0.1.00	TRANSF.PARTICIPAÇÃO EM OUT. RECEITA IMP.E/DF- PRINCIPAL	Legislação Específica
1723.00.0.0.00	TRANSFERÊNCIAS DE RECURSOS DO SISTEMA ÚNICO DE SAÚDE – SUS	
1723.50.0.0.00	TRANSFERÊNCIAS DE RECURSOS DO SISTEMA ÚNICO DE SAÚDE – SUS	
1723.50.0.1.00	TRANSFERÊNCIAS DE RECURSOS DO SISTEMA ÚNICO DE SAÚDE – SUS -	
1723.50.0.1.01	TRANSFER. DE RECUR. DO SISTEMA ÚNICO DE SAÚDE-ATENÇÃO BÁSICA	Legislação Específica
1723.50.0.1.03	DESENV.E APERF. COM ACESSO AS AÇÕES DO MAC - ESTADO	Legislação Específica
1723.50.0.1.04	TRANSF. DE RECUR.DO SIST.ÚNICO DE SAÚDE – ASSIST. FARMACÊUTI	Legislação Específica
1729.00.0.0.00	OUTRAS TRANSFERÊNCIAS DOS ESTADOS E DISTRITO FEDERAL	
1729.51.0.0.00	TRANSFERÊNCIAS DE ESTADOS DESTINADAS À ASSISTÊNCIA SOCIAL	
1729.51.0.1.00	TRANSF.DE ESTADOS À ASSISTÊNCIA SOCIAL - PRINCIPAL	
1729.51.0.1.01	COZINHA COMUNITÁRIA - MANUTENÇÃO	Legislação Específica
1729.51.0.1.02	TRANSF.DE ESTADOS À ASSISTÊNCIA SOCIAL-BENEFÍCIOS EVENTUAIS	Lei Federal nº 8742/93
1729.51.0.1.03	TRANSF.DE ESTADOS À ASSISTÊNCIA SOCIAL - PAIF	
1729.52.0.0.00	TRANSFERÊNCIAS DE RECURSOS DESTINADOS A PROGRAMAS DE EDUCAÇÃO	
1729.52.0.1.00	TRANSF.DE RECURSOS À PROGRAMAS DE EDUCAÇÃO- PRINCIPAL	
1729.52.0.1.01	TRANSF. DE RECURSOS DESTINADOS A PROGRAMAS DE EDUCAÇÃO- TRAN	Legislação Específica
1730.00.0.0.00	TRANSFERÊNCIAS DOS MUNICÍPIOS E DE SUAS ENTIDADES	
1739.00.0.0.00	OUTRAS TRANSFERÊNCIAS DOS MUNICÍPIOS	
1739.50.0.0.00	TRANSFERÊNCIAS DE MUNICÍPIOS A CONSÓRCIOS PÚBLICOS	



## PREFEITURA MUNICIPAL DE XEXÉU

AV. MÁRIO MELO - CNPJ:12888517/0001-48

Orçamento Programa - Exercício de 2024

### TABELA EXPLICATIVA - LEGISLAÇÃO DA RECEITA

(Inc. III, § 1º, Art.2º)

Page 10

Codigo	Discriminação	Legislacao
1739.50.0.1.00	TRANSFERÊNCIAS DE MUNICÍPIOS A CONSÓRCIOS PÚBLICOS - PRINCIP	
1739.50.0.1.01	REPASSE CONTRATO DE RATEIO	Legislação Específica
1739.50.0.1.02	CONTRATO DE PROGRAMA NISB	Legislação Específica
1739.50.0.1.03	CONTRATO DE PROGRAMA NIIP	Legislação Específica
1750.00.0.0.00	TRANSFERÊNCIAS DE OUTRAS INSTITUIÇÕES PÚBLICAS	
1751.00.0.0.00	TRANSFERÊNCIAS DE RECURSOS DO FUNDO DE MANUTENÇÃO E DESENVOL	
1751.50.0.0.00	TRANSFERÊNCIAS DE RECURSOS DO FUNDO DE MANUTENÇÃO E DESENVOL	
1751.50.0.1.00	TRANSFERENCIAS DE RECURSOS DO FUNDEB - PRINCIPAL	
1751.50.0.1.01	TRANSFERÊNCIAS DE RECURSOS DO FUNDEB 70	Leis Federais nº 9.424/96 e nº 11.494/07.
1751.50.0.1.02	TRANSFERÊNCIAS DE RECURSOS DO FUNDEB 30	Leis Federais nº 9.424/96 e nº 11.494/07.
1900.00.0.0.00	OUTRAS RECEITAS CORRENTES	
1920.00.0.0.00	INDENIZAÇÕES, RESTITUIÇÕES E RESSARCIMENTOS	
1921.00.0.0.00	INDENIZAÇÕES	
1921.99.0.0.00	OUTRAS INDENIZAÇÕES	
1921.99.0.1.00	OUTRAS INDENIZAÇÕES - PRINCIPAL	Legislação Específica
1921.99.0.1.01	OUTRAS INDENIZAÇÕES - FMS	Legislação Específica
1921.99.0.1.02	OUTRAS INDENIZAÇÕES - FME	Legislação Específica
1921.99.0.1.03	OUTRAS INDENIZAÇÕES - FMAS	Legislação Específica
1922.00.0.0.00	RESTITUIÇÕES	
1922.01.0.0.00	RESTITUIÇÃO DE CONVÊNIO	
1922.01.1.0.00	RESTITUIÇÃO DE CONVÊNIO - PRIMÁRIAS	
1922.01.1.1.00	RESTITUIÇÃO DE CONVÊNIO - PRIMÁRIAS - PRINCIPAL	Código Tributário Municipal
1922.99.0.0.00	OUTRAS RESTITUIÇÕES	
1922.99.0.1.00	OUTRAS RESTITUIÇÕES - PRINCIPAL	
1922.99.0.1.01	OUTRAS RESTITUIÇÕES - PM	Legislação Específica
1922.99.0.1.02	OUTRAS RESTITUIÇÕES - FMS	Legislação Específica
1922.99.0.1.03	OUTRAS RESTITUIÇÕES - FME	Legislação Específica





## PREFEITURA MUNICIPAL DE XEXÉU

AV. MÁRIO MELO - CNPJ:12888517/0001-48

Orçamento Programa - Exercício de 2024

### TABELA EXPLICATIVA - LEGISLAÇÃO DA RECEITA

(Inc. III, § 1º, Art.2º)

Page 11

Codigo	Discriminação	Legislacao
1922.99.0.1.04	OUTRAS RESTITUIÇÕES - FMAS	Legislação Específica
2000.00.0.0.00	RECEITAS DE CAPITAL	
2400.00.0.0.00	TRANSFERÊNCIAS DE CAPITAL	
2410.00.0.0.00	TRANSFERÊNCIAS DA UNIÃO E DE SUAS ENTIDADES	
2411.00.0.0.00	TRANSFERÊNCIAS DE RECURSOS DO SISTEMA ÚNICO DE SAÚDE - SUS	
2411.50.0.0.00	TRANSFERÊNCIAS DE RECURSOS DO SISTEMA ÚNICO DE SAÚDE – SUS –	
2411.50.1.0.00	TRANSFERÊNCIAS DE RECURSOS DO BLOCO DE MANUTENÇÃO DAS AÇÕES	
2411.50.1.1.00	TRANSF SUS- BLOCOMANUT. DAS AÇÕES/SERV.SAUDE-AT.PRIMARIA-PR.	Legislação Específica
2411.50.2.0.00	TRANSFERÊNCIAS DE RECURSOS DO BLOCO DE MANUTENÇÃO DAS AÇÕES	
2411.50.2.1.00	TRANSF SUS-BLOCOMANUT.DAS AÇÕES/SERV.SAUDE-AT.ESPEC-PRINC.	Legislação Específica
2411.50.3.0.00	TRANSFERÊNCIAS DE RECURSOS DO BLOCO DE MANUTENÇÃO DAS AÇÕES	
2411.50.3.1.00	TRANSF SUS-BLOCOMANUT.DAS AÇÕES/SERV.SAUDE-VIGILANCIA-PRINC.	Legislação Específica
2414.00.0.0.00	TRANSFERÊNCIAS DE CONVÊNIO DA UNIÃO E DE SUAS ENTIDADES	
2414.50.0.0.00	TRANSFERÊNCIAS DE CONVÊNIO DA UNIÃO PARA O SISTEMA ÚNICO DE	
2414.50.0.1.00	TRANSFERÊNCIAS DE CONVÊNIO DA UNIÃO PARA O SUS - PRINCIPAL	Legislação Específica
2414.51.0.0.00	TRANSFERÊNCIAS DE CONVÊNIO DA UNIÃO DESTINADAS A PROGRAMAS	
2414.51.0.1.00	TRANSFERÊNCIAS DE CONVÊNIO DA UNIÃO A PROG.EDUC.-PRINCIPAL	Legislação Específica
2414.52.0.0.00	TRANSFERÊNCIAS DE CONVÊNIO DA UNIÃO DESTINADAS A PROGRAMAS	
2414.52.0.1.00	TRANSF.DE CONVÊNIO DA UNIÃO A PROG.SANEAM.BÁSICO- PRINC.	Legislação Específica
2419.00.0.0.00	OUTRAS TRANSFERÊNCIAS DE RECURSOS DA UNIÃO E DE SUAS ENTIDAD	
2419.99.0.0.00	OUTRAS TRANSFERÊNCIAS DE RECURSOS DA UNIÃO E DE SUAS ENTIDAD	
2419.99.0.1.00	OUTRAS TRANSF.DE RECURSOS DA UNIÃO E DE SUAS ENTID.-PRINCIP	Legislação Específica
2419.99.0.1.01	OUTRAS TRANSF. DE REC. DA UNIÃO- EMENDA PARLAMENTAR 81000741	EMENDA PARLAMENTAR
2420.00.0.0.00	TRANSFERÊNCIAS DOS ESTADOS E DO DISTRITO FEDERAL E DE SUAS E	
2422.00.0.0.00	TRANSFERÊNCIAS DE CONVÊNIO DOS ESTADOS E DF E DE SUAS ENTID	
2422.99.0.0.00	OUTRAS TRANSFERÊNCIAS DE CONVÊNIO DOS ESTADOS E DF E DE SUA	
2422.99.0.1.00	OUTRAS TRANSFERÊNCIAS DE CONVÊNIO DOS ESTADOS E DF E DE SUA	Legislação Específica
2422.99.0.1.01	OUTRAS TRANSFERÊNCIAS DE CONVÊNIO DOS ESTADOS E DF E DE SUA	Legislação Específica



## PREFEITURA MUNICIPAL DE XEXÉU

AV. MÁRIO MELO - CNPJ:12888517/0001-48

Orçamento Programa - Exercício de 2024

### TABELA EXPLICATIVA - LEGISLAÇÃO DA RECEITA

(Inc. III, § 1º, Art.2º)

Page 12

Codigo	Discriminação	Legislacao
2429.00.0.0.00	OUTRAS TRANSFERÊNCIAS DE RECURSOS DOS ESTADOS	
2429.99.0.0.00	OUTRAS TRANSFERÊNCIAS DE RECURSOS DOS ESTADOS	
2429.99.0.1.00	OUTRAS TRANSFERÊNCIAS DE RECURSOS DOS ESTADOS - PRINCIPAL	
2429.99.0.1.01	COZINHA COMUNITÁRIA - INVESTIMENTO	Legislação Especifica
9000.00.0.0.00	(R) DEDUCOES DA RECEITA	
9500.00.0.0.00	(R) DEDUÇÕES DO FUNDEB	
9510.00.0.0.00	(R) DEDUÇÕES DO FUNDEB	
9510.00.0.0.01	(R) DEDUÇÕES DO FUNDEB - EDUCAÇÃO	
9510.00.0.0.02	(R) DEDUÇÕES DO FUNDEB - SAÚDE	

**PREFEITURA MUNICIPAL DE XEXÉU**

AV. MÁRIO MELO - CNPJ:12888517/0001-48

Orçamento Programa - Exercício de 2024

**TABELA EXPLICATIVA - EVOLUÇÃO DA RECEITA**

(Inc.III, Art.22º)

Página 1

Codigo	Discriminação	Receita Arrecadada			Receita Prevista	
		2020	2021	2022	2023	2024
1000.00.0.0	RECEITAS CORRENTES.					
1100.00.0.0	IMPOSTOS, TAXAS E CONTRIBUIÇÕES DE ME	938.287,63	1.291.273,15	1.349.738,09	1.742.100,00	2.981.250,04
1200.00.0.0	CONTRIBUIÇÕES	374.049,30	214.414,26	123.987,60	90.000,00	100.000,00
1300.00.0.0	RECEITA PATRIMONIAL	342.850,40	422.420,62	1.001.691,12	220.400,00	146.800,00
1600.00.0.0	RECEITA DE SERVIÇOS	462.232,96	493.881,07	705.082,06	959.000,00	1.863.000,00
1700.00.0.0	TRANSFERÊNCIAS CORRENTES	46.759.106,01	52.310.041,87	63.488.502,76	61.255.000,00	69.461.801,70
1900.00.0.0	OUTRAS RECEITAS CORRENTES	80.671,93	64.474,28	247.077,08	71.000,00	71.000,00
	Sub Total	48.957.198,23	54.796.505,25	66.916.078,71	64.337.500,00	74.623.851,74
2000.00.0.0	RECEITAS DE CAPITAL					
2200.00.0.0	ALIENAÇÃO DE BENS	133.021,63				
2400.00.0.0	TRANSFERÊNCIAS DE CAPITAL	587.584,83	1.216.897,19	197.100,00	4.997.500,00	2.001.000,00
	Sub Total	720.606,46	1.216.897,19	197.100,00	4.997.500,00	2.001.000,00
7000.00.0.0	RECEITAS CORRENTES. (INTRA)					
	Sub Total	0,00	0,00	0,00	0,00	0,00
8000.00.0.0	RECEITAS DE CAPITAL (INTRA)					
	Sub Total	0,00	0,00	0,00	0,00	0,00
9000.00.0.0	(R) DEDUCOES DA RECEITA					
9500.00.0.0	(R) DEDUÇÕES DO FUNDEB	-3.810.360,78	-5.096.625,74	-6.077.625,35	-6.322.000,00	-7.086.851,74
9900.00.0.0	(R) OUTRAS DEDUÇÕES			23.161.507,92		
	Sub Total	-3.810.360,78	-5.096.625,74	17.083.882,57	-6.322.000,00	-7.086.851,74

**PREFEITURA MUNICIPAL DE XEXÉU**

AV. MÁRIO MELO - CNPJ:12888517/0001-48

Orçamento Programa - Exercício de 2024

**TABELA EXPLICATIVA - EVOLUÇÃO DA RECEITA**

(Inc.III, Art.22º)

Página 2

Codigo	Discriminação	Receita Arrecadada			Receita Prevista	
		2020	2021	2022	2023	2024
9990.00.0.0	RECURSOS ARRECADADOS EM EXERCÍCIOS					
	Sub Total	0,00	0,00	0,00	0,00	0,00
<b>TOTAL</b>		<b>45.867.443,91</b>	<b>50.916.776,70</b>	<b>84.197.061,28</b>	<b>63.013.000,00</b>	<b>69.538.000,00</b>



# PREFEITURA MUNICIPAL DE XEXÉU

AV. MÁRIO MELO - CNPJ:12888517/0001-48

Orçamento Programa - Exercício de 2024

## TABELA EXPLICATIVA - EVOLUÇÃO DA DESPESA

(Inc. III, Art. 22)

Página 1

Codigo	Discriminação	DESPESA		
		Realizada 2022	Fixada 2023	Prevista 2024
<b>DESPESAS CORRENTES</b>				
3 1	PESSOAL E ENCARGOS SOCIAIS	32.266.068,01	32.113.400,00	39.063.780,30
3 2	JUROS E ENCARGOS DA DÍVIDA		2.000,00	2.000,00
3 3	OUTRAS DESPESAS CORRENTES	26.610.303,84	21.874.600,00	24.219.889,26
	Sub Total	58.876.371,85	53.990.000,00	63.285.669,56
<b>DESPESAS DE CAPITAL</b>				
4 4	INVESTIMENTOS	3.039.798,37	7.619.500,00	4.814.845,33
4 6	AMORTIZAÇÃO DA DÍVIDA	1.059.883,53	801.500,00	1.146.236,15
	Sub Total	4.099.681,90	8.421.000,00	5.961.081,48
<b>RESERVA DE CONTINGÊNCIA</b>				
9 9	RESERVA DE CONTINGÊNCIA		602.000,00	291.248,96
	Sub Total	0,00	602.000,00	291.248,96
	<b>TOTAL</b>	<b>62.976.053,75</b>	<b>63.013.000,00</b>	<b>69.538.000,00</b>

**PREFEITURA MUNICIPAL DE XEXÉU**

AV. MÁRIO MELO - CNPJ:12888517/0001-48

Orçamento Programa - Exercício de 2024

Página 1

**TABELA EXPLICATIVA - DEMONSTRAÇÃO DA DESPESA POR PROGRAMA**

Código	Discriminação	Valor
0000	PROGRAMA NULO	1.355.236,15
0062	GESTÃO ADMINISTRATIVA DO CONSÓRCIO	39.295,36
0101	AÇÃO LEGISLATIVA	2.545.000,00
0298	GESTÃO DO NÚCLEO INTERMUNICIPAL DE ILUMINAÇÃO PÚBLICA - NIIP	50.000,00
0302	PROGRAMA CONSORCIAL DE MEIO AMBIENTE	152.468,49
0306	GESTÃO DOS SERVIÇOS DE SAÚDE DOS ENTES CONSORCIADOS PELO NIS - ATENÇÃO BÁSICA	8.000,00
0401	GESTÃO ADMINISTRATIVA DO MUNICÍPIO	9.921.000,08
0402	REEQUIPAMENTO E APERFEIÇOAMENTO DO MUNICÍPIO	120.000,00
0403	APOIO À INSTITUIÇÕES SEM FINS LUCRATIVOS	822.502,08
0404	CONSÓRCIO COM MUNICÍPIOS E OUTROS ENTES FEDERADOS	45.000,00
0801	PROGRAMA DE PROTEÇÃO SOCIAL BÁSICA	408.000,00
0802	PROGRAMA DE PROTEÇÃO SOCIAL ESPECIAL	279.000,00
0803	GESTÃO ADMINISTRATIVA DO FUNDO MUNICIPAL DOS DIREITOS DA CRIANÇA E ADOLESCENTE	22.000,00
0804	CONSELHO MUNICIPAL DE ASSISTÊNCIA SOCIAL	12.000,00
0805	GESTÃO ADMINISTRATIVA DO FUNDO MUNICIPAL DE ASSISTÊNCIA SOCIAL	1.390.000,00
0806	SERVIÇOS DE CONVIVÊNCIA E FORTALECIMENTO DE VÍNCULOS	425.000,00
0807	GESTÃO DESCENTRALIZADA DO SISTEMA ÚNICO DE ASSISTÊNCIA SOCIAL	182.500,00
0808	PROGRAMA PRIMEIRA INFANCIA NO SUAS	230.000,00
0810	PROGRAMA COZINHA COMUNITÁRIA	130.000,00
0901	BENEFÍCIOS, PROVENTOS E AUXÍLIOS	238.000,00
1001	ACADEMIA DA CIDADE	24.000,00
1002	GESTÃO ADMINISTRATIVA DO FUNDO MUNICIPAL DE SAÚDE	2.521.000,00
1003	REEQUIPAMENTO DO FUNDO MUNICIPAL DE SAÚDE	665.000,00
1004	ATENÇÃO À SAÚDE DO PORTADOR DE DEFICIÊNCIA	27.000,00
1005	PROGRAMA DE ATENÇÃO BÁSICA EM SAÚDE	125.000,00
1006	PROGRAMA SAÚDE DA FAMÍLIA	3.254.000,00
1007	NÚCLEOS DE APOIO À SAÚDE DA FAMÍLIA - NASF	132.000,00
1008	PROGRAMA AGENTES COMUNITÁRIOS DE SAÚDE - PACS	1.488.000,00
1009	PROGRAMA SAÚDE BUCAL	125.000,00
1011	FARMÁCIA BÁSICA E ASSISTÊNCIA FARMACÉUTICA	713.000,00
1012	ASSISTÊNCIA AMBULATORIAL E HOSPITALAR ESPECIALIZADA	3.240.453,42
1013	CENTRO DE ESPECIALIDADE ODONTOLÓGICAS - CEO	106.000,00
1014	SERVIÇO DE ATENDIMENTO MÓVEL DE URGÊNCIA - SAMU	156.048,58
1015	PROGRAMA MÃE CORUJA	10.000,00
1016	TRATAMENTO FORA DO DOMICÍLIO - TFD	42.000,00
1017	REDE DE ATENÇÃO PSICOSOCIAL	16.000,00
1018	VIGILÂNCIA SANITÁRIA	26.000,00
1019	VIGILÂNCIA EPIDEMIOLÓGICA	509.000,00
1020	PROGRAMA NACIONAL DE IMUNIZAÇÃO - PNI	9.000,00
1021	ALIMENTAÇÃO E NUTRIÇÃO	3.000,00
1022	AMPLIAÇÃO E PRESERVAÇÃO DO PATRIMÔNIO DA SAÚDE	184.500,00
1029	ACADEMIA DA SAÚDE	3.000,00
1201	GESTÃO ADMINISTRAÇÃO DO FUNDO MUNICIPAL DE EDUCAÇÃO	447.000,00
1204	PROGRAMA NACIONAL DE ALIMENTAÇÃO ESCOLAR - PNAE	860.000,00
1205	EXPANÇÃO DA REDE MUNICIPAL DE ENSINO	925.000,00
1206	PROGRAMA NACIONAL DE APOIO AO TRANSPORTE ESCOLAR - PNATE	367.000,00
1207	PROGRAMA CAMINHO DA ESCOLA	168.000,00
1209	PROGRAMA DINHEIRO DIRETO NA ESCOLA - PDDE	12.000,00
1210	TRANSPORTE UNIVERSITÁRIO	345.000,00
1211	FUNDO DE DESENVOLVIMENTO DA EDUCAÇÃO BÁSICA - FUNDEB	29.807.500,00
1301	BIBLIOTECA MUNICIPAL	10.000,00
1302	AÇÕES CULTURAIS	138.746,88
1303	PROMOÇÃO DO TURISMO	3.000,00
1304	PROMOÇÃO DO DESPORTO E LAZER	36.000,00
1501	DESAPROPRIAÇÕES DE IMÓVEIS	45.000,00
1502	INFRAESTRUTURA URBANA	135.000,00
1503	PAVIMENTAÇÃO: ASFALTO, CALÇAMENTO E MEIO-FIO	275.000,00
1504	LIMPEZA PÚBLICA	30.000,00
1505	REVITALIZANDO PRAÇAS, CANTEIROS E OUTROS	203.000,00
1506	FUNDO DE DESENVOLVIMENTO MUNICIPAL - FEM	48.000,00
1507	FEIRA LIVRE	19.500,00
1601	HABITAÇÕES URBANAS	21.000,00
1701	SANEAMENTO E ESGOTAMENTO SANITÁRIO	62.000,00
1702	GESTÃO ADMINISTRATIVA DO SAAE	1.843.000,00
1703	REEQUIPAMENTO E APERFEIÇOAMENTO DO SAAE	40.000,00
1704	EXPANSÃO DAS REDES FÍSICAS DO SAAE	40.000,00

**PREFEITURA MUNICIPAL DE XEXÉU**

AV. MÁRIO MELO - CNPJ:12888517/0001-48

Orçamento Programa - Exercício de 2024

Página 2

## TABELA EXPLICATIVA - DEMONSTRAÇÃO DA DESPESA POR PROGRAMA

Código	Discriminação	Valor
1801	RECURSOS HÍDRICOS: SISTEMA DE ABASTECIMENTO D'ÁGUA	26.000,00
2001	DESENVOLVIMENTO RURAL	29.000,00
2002	CAMPANHA DE VACINAÇÃO DE ANIMAIS	3.000,00
2003	DESENVOLVIMENTO SUSTENTÁVEL AGROPECUÁRIO	1.204.000,00
2005	PRODUÇÃO ORGÂNICA	4.000,00
2501	ILUMINANDO NOSSA CIDADE	138.000,00
2601	OBRAS RODOVIÁRIAS	167.000,00
2701	PROMOÇÃO DE ATIVIDADES ESPORTIVAS	41.000,00
9999	RESERVA DE CONTIGÊNCIA	291.248,96
	<b>TOTAL</b>	<b>69.538.000,00</b>



# PREFEITURA MUNICIPAL DE XEXÉU

AV. MÁRIO MELO - CNPJ:12888517/0001-48

Orçamento Programa - Exercício de 2024

Página 1

## TABELA EXPLICATIVA - RELAÇÃO DE PROJETOS

Código	Discriminação	Valor
1001	Ampliação e/ou reforma da Câmara Municipal	10.000,00
1002	Aquisição de Móveis, Máquinas e Equipamentos Diversos	12.000,00
1006	Aquisição de Móveis, Máquinas e Equipamento Diversos p/o Gabinete do Prefeito	24.000,00
1007	Aquisição de Equipamentos Diversos para Secretaria de Governo	2.000,00
1008	Aquisição de Equipamentos Diversos para a Ouvidoria Municipal	1.000,00
1009	Aquisição de Móveis, Máquinas e Equipamentos para a Secretaria de Administração	10.000,00
1010	Aquisição de Veículos para as Secretarias.	20.000,00
1011	Amparo e Colaboração as Instituições sem Fins Lucrativos	1.000,00
1012	Aquisição de equipamentos diversos para Secretaria de Cultura e Economia Criativa	3.000,00
1013	Aquisição de Acervo, Móveis, Máquinas e Equipamentos Diversos à Biblioteca	5.000,00
1014	Aquisição de Instrumentos p/ Banda Musical	5.000,00
1015	Aquisição de Móveis e Equipamentos para Secretaria de assistência e desenvolvimento social	5.000,00
1016	Aquisição de Móveis, Máquinas e Equipamentos para Secretaria de Finanças e Fazenda	5.000,00
1017	Aquisição de Móveis, Máquinas e Equipamentos para Secretaria de Infraestrutura e Controle Urbano	20.000,00
1018	Aquisição de Veículos e Máquinas Pesadas (Tratores e Outros)	30.000,00
1019	Construção, reforma e/ ou ampliação do CRAS	12.000,00
1020	Construção, reforma e/ ou ampliação do CREAS	12.000,00
1021	Construção, reforma e/ ou ampliação de Centros de Convivência e Fortalecimento de Vínculos	39.000,00
1022	Construção do Centro de Atendimento da Mulher	20.000,00
1023	Desapropriações de Imóveis	10.000,00
1024	Construção, Ampliação e Restauração de Prédios Públicos	30.000,00
1025	Reforma ou Ampliação de Clube Municipal, na Sede e Distritos	35.000,00
1026	Construção, Reforma, Melhoramentos e/ou Ampliação de Cemitérios Públicos, Necrópoles e Velórios	21.000,00
1027	Construção de Escadaria em Bairros e Distritos do Municípios.	60.000,00
1028	Construção e/ou Reposição de Calçamento, Meio-fio e Recapeamento Asfáltico	243.000,00
1029	Construção do Pórtico da Cidade	60.000,00
1030	Aquisição de Móveis e Equipamentos diversos para o NASF	10.000,00
1031	Reequipamento da Limpeza Pública	10.000,00
1032	Construção, Reforma e Ampliação da Academia da Cidade	21.000,00
1033	Construção, Restauração de Praças, Parques, Jardins e Outros	125.000,00
1034	Construção e Restauração de Casas Populares	21.000,00
1035	Construção, Ampliação e Melhoria de Esgotos, Galerias, Bueiros e Outros	16.000,00
1036	Construção, Ampliação e Melhoria de Unidades Sanitárias	26.000,00
1037	Obras de construção e serviços de melhoria e ampliação do sistema de abastecimento d'agua	21.000,00
1038	Construção, Ampliação e Restauração de Mercados, Matadouros e Açougues Público	26.000,00
1039	Expansão do Sistema de Iluminação Pública	26.000,00
1040	Aquisição de Equipamentos e Postes para o Sistema de Iluminação Pública	10.000,00
1041	Construção e/ou Recuperação de Rodovias Municipais, Passagens Molhadas, Pontes e Outros	35.000,00
1042	Obras de Construção e Serviços de Aberturas de Estradas Vicinais	70.000,00
1043	Construção e Restauração de Abrigos de Passageiros (Rodoviária)	16.000,00
1044	Construção de um Terminal Rodoviário	21.000,00
1045	Construção, Reforma e/ou Ampliação de Campos de Futebol, Ginásios de Esportes, Quadras Poliesportivas entre Outras	41.000,00
1046	Aquisição de Máquinas e Equipamentos Diversos para Irrigação	5.000,00
1047	Implantação e Manutenção destinado de Irrigação	3.000,00
1048	Aquisição de Móveis, máquinas e equipamentos agrícolas diversos	10.000,00
1049	Aquisição de Veículos, Ambulâncias, UTI Móvel, inclusive com as emendas impositivas nºs de 09 a 12/2023.	630.000,00
1050	Aquisição de Equipamento e Material Permanente	35.000,00
1051	Desapropriações de Imóveis - FMS	10.000,00
1052	Aquisição de Móveis e Equipamentos diversos para as Unidades de Saúde da Famílias - USF	15.000,00
1053	Construção, Reforma e/ou Ampliação do Patio da Feira Livre	19.500,00
1054	Aquisição de Móveis e Equipamentos diversos para o PACS	20.000,00
1055	Aquisição de Móveis, Equipamentos diversos para Programa Saúde Bucal	5.000,00
1056	Aquisição de Móveis, Veículos e Equipamentos Diversos Hospitalares	15.000,00
1057	Aquisição de Equipamentos Diversos para o CEO	5.000,00
1058	Reforma e Ampliação ou Adaptação de Imóvel para o SAMU	13.000,00
1059	Aquisição de Móveis e Equipamentos Diversos para SAMU	5.000,00
1060	Aquisição de Móveis, Máquinas e Equipamentos Diversos para o CAPS	10.000,00
1061	Aquisição de Móveis e Equipamentos para Vigilância Sanitária	5.000,00
1062	Aquisição de Móveis e Equipamentos Diversos para Vigilância Epidemiológica	5.000,00
1063	Construção, reforma e ampliação de Unidades Básica de Saúde - UBS	75.500,00



**TABELA EXPLICATIVA - RELAÇÃO DE PROJETOS**

Código	Discriminação	Valor
1064	Construção, Reforma e/ou Ampliação do Hospital	109.000,00
1065	Aquisição de Móveis, Máquinas e Equipamentos Diversos FMDCA	1.000,00
1066	Aquisição de Veículos para o Fundo Municipal de Assistência Social	4.000,00
1067	Aquisição de Móveis Máquinas e Equipamentos Diversos	5.000,00
1068	Desapropriações de Imóveis - FMAS	5.000,00
1069	Reequipamento dos Programas Assistenciais vinculado a Proteção Social Básica	5.000,00
1070	Aquisição de Móveis, Máquinas e Equipamentos Diversos para SCFV	11.000,00
1071	Aquisição de Equipamentos Diversos para o IGDBF	9.000,00
1072	Aquisição de Veículos, Móveis e Equipamentos Diversos para SAAE	30.000,00
1073	Aquisição de Hidrômetros e Equipamentos Diversos	5.000,00
1074	Aquisição de Hardware e Software para SAAE	5.000,00
1075	Reforma ou Ampliação do SAAE	40.000,00
1076	Construção e Manutenção da Rede de Distribuição do Sistema de Água	50.000,00
1077	Aquisição de Móveis, Máquinas e Equipamentos Diversos para o FEM	2.000,00
1079	Aquisição de Móveis, Máquinas e Equipamentos Diversos	20.000,00
1080	Aquisição de Veículos para o FME	20.000,00
1081	Desapropriações de Imóveis - FME	20.000,00
1082	Construção, Ampliação e Reforma de Unidades de Escolares, incluindo a Emenda Impositiva nº 13/2023	662.000,00
1083	Aquisição de Transporte Escolar pelo Programa Caminho da Escola	60.000,00
1084	Aquisição de Móveis, Máquinas e Equipamentos Diversos - FUNDEB	51.000,00
1085	Aquisição de Veículos para o FUNDEB	37.000,00
1086	Construção de Creches	223.000,00
1094	Aquisição de Equipamento para o Núcleo Intermunicipal de Saneamento Básico - NISB	2.000,00
1095	Modernização da Estrutura Física (Construção, Reforma e/ou Ampliação) do Aterro Sanitário	3.000,00
1096	Aquisição de Equip. e Material Permanente p/ Manutenção do Núcleo Int. de Iluminação Pública	2.500,00
1098	Construção, Ampliação e Restauração do prédio do IGDBF	16.000,00
1099	Aquisição de Móveis, Máquinas e Equipamentos Diversos para o Ensino Municipal, incluindo a Emenda Impositiva nº 13/2023	40.000,00
1100	Reequipamento de Outros Programas Assistenciais	2.000,00
1101	Aquisição de Veículos, Móveis e Equipamentos Diversos para o Cras	1.000,00
1102	Aquisição de Veículos, Móveis e Equipamentos Diversos para o Creas	1.000,00
1103	Aquisição de Veículos, Móveis e Equipamentos Diversos para o BPC	1.000,00
1105	Aquisição de Veículos, Móveis e Equipamentos Diversos para o Primeira Infância	11.000,00
1106	Execução de Obras do Primeira Infância	1.000,00
1107	Construção de Pátio de Eventos	32.000,00
1112	Aquisição de Veículos, Móveis, Máquinas e Equip. diversos p/o Consórcio	850,14
1113	Modernização da Estrutura Física (Construção, Reforma e/ou Ampliação) - NIP	1.500,00
1114	Modernização da Estrutura Física (Construção, Reforma e/ou Ampliação) da Sede do Consórcio	850,14
1115	Construção da Central de Abastecimento e Logística da Mata Sul - CEAMASUL	1.200.000,00
1116	Construção, Ampliação e Restauração de Cozinha Comunitária	20.000,00
1117	Aquisição de Móveis, Máquinas e Equipamentos para a Cozinha Comunitária	20.000,00
1118	Aquisição de Veículos, Móveis e Equipamentos Diversos p/o Fundo do Idoso	5.000,00
1119	Aquisição de Veículos e Ambulâncias destinados as UBS	3.000,00
1120	Modernização da Estrutura Física (Const. Reforma e/ou Ampliação) NIS	1.000,00
1121	Aquisição de Equipamentos e Material Permanente p/o Consórcio - NIS	1.000,00
Total		4.815.700,28



# PREFEITURA MUNICIPAL DE XEXÉU

AV. MÁRIO MELO - CNPJ:12888517/0001-48

Orçamento Programa - Exercício de 2024

Página 1

## TABELA EXPLICATIVA - RELAÇÃO DE ATIVIDADES

Código	Discriminação	Valor
2001	Manutenção das Atividades Legislativas	1.348.000,00
2002	Manutenção das Atividades Administrativas da Câmara	1.130.000,00
2003	Manutenção das Atividades da Contoladoria da Câmara Municipal	45.000,00
2017	Gestão Administrativa de Pessoal do Gabinete do Prefeito	1.055.000,00
2018	Manutenção das Atividades do Gabinete do Prefeito	73.000,00
2019	Gestão Administrativa de Pessoal da Secretaria de Governo	192.000,00
2020	Manutenção das Atividades da Secretaria de Governo	10.000,00
2021	Manutenção das Atividades da Coordenadoria da Juventude	3.000,00
2022	Gestão Administrativa de Pessoal da Secretaria de Orçamento Participativo	22.000,00
2023	Manutenção das Atividades da Secretaria de Orçamento Participativo	3.000,00
2024	Implantar e Manutenção da Ouvidoria Municipal	3.000,00
2025	Gestão Administrativa de Pessoal da Secretaria de Administração e Planejamento	2.179.000,00
2026	Manutenção das Atividades Gerais da Secretaria de Administração e Planejamento	1.005.000,00
2027	Capacitação. Treinamento e Qualificação dos Servidores	3.000,00
2028	Cooperação e Apoio as Instituições sem Fins Lucrativos, incluindo as emendas impositivas nºs de 01 a 08/2023,	821.502,08
2029	Rateio para Participação em Consórcio Público	45.000,00
2030	Gestão Administrativa de Pessoal da Secretaria de Cultura e Economia Criativa	145.000,00
2031	Manutenção das Atividades da Secretaria de Cultura Economia Criativa	25.000,00
2032	Manutenção da Biblioteca Municipal	5.000,00
2033	Implantação e Manutenção de Bandas Maciais e Musicais	27.000,00
2034	Promoção de Eventos Cívicos, Folclóricos, Culturais e outras	106.746,88
2035	Manutenção das ações voltada ao Turismo	3.000,00
2036	Manutenção das ações voltada ao Desporto Amador	4.000,00
2037	Gestão Administrativa de Pessoal da Secretaria de Assistência e Desenvolvimento Social	500.000,00
2038	Manutenção das Atividades da Secretaria de Assistência e Desenvolvimento Social	12.000,00
2039	Manutenção das Atividades da Coordenadoria da Mulher	3.000,00
2040	Aposentadorias e Pensões	238.000,00
2041	Gestão Administrativa de Pessoal da Secretaria de Educação, Ciência e Tecnologia	15.000,00
2042	Manutenção das Atividades Administrativa da Secretaria de Educação, , Ciência e Tecnologia	15.000,00
2043	Gestão Administrativa da Secretaria de Finanças e Fazenda	86.000,00
2044	Manutenção das atividades da Secretaria de Finanças e Fazenda	137.000,00
2045	Formação do Patrimônio dos Servidores Públicos	703.000,00
2046	Gestão Administrativa de Pessoal do Departamento de Tributação	25.000,00
2047	Gestão Administrativa de Pessoal da Secretaria de Infraestrutura e Controle Urbano	141.000,00
2048	Manutenção das Atividades da Secretaria de Infraestrutura e Controle Urbano	1.509.000,00
2049	Implantação e Manutenção da Guarda Municipal	24.000,00
2050	Gestão Administrativa de Pessoal Departamento de Transporte	103.000,00
2051	Gestão Administrativa de Pessoal Departamento de Serviços Públicos	1.730.000,00
2052	Manutenção de Cemitérios Públicos, Necrópoles e Velórios	3.000,00
2053	Manutenção dos Serviços de Infraestrutura e Controle Urbano	15.000,00
2054	Manutenção da Limpeza Pública	20.000,00
2055	Implantação e Manutenção da Academia da Cidade	3.000,00
2056	Manutenção das Praças, Parques e Jardins	18.000,00
2057	Manutenção do Sistema de Saneamento Básico	20.000,00
2058	Serviços de manutenção e conservação sistema de abastecimento d'agua	5.000,00
2059	Manutenção do Sistema de Iluminação Pública na Sede, Distritos e Povoados	102.000,00
2060	Manutenção de Estradas Municipais, Passagens, Molhadas, Pontes e Outros	25.000,00
2061	Gestão Administrativa de Pessoal da Secretaria de saúde	86.000,00
2062	Manutenção das Atividades da Secretaria de saúde	4.000,08
2063	Gestão Administrativa de Pessoal da Secretaria de Agricultura, Meio Ambiente e Recursos Hídricos	80.000,00
2064	Manutenção das Atividades da Secretaria de Agricultura, Meio Ambiente e Recursos Hídricos	30.000,00
2065	Manutenção das ações vinculadas ao Desenvolvimento sustentável agropecuário	2.000,00
2066	Estudo sobre a produção na Cooperativa de Produção Agropecuária	2.000,00
2067	Implantação e Manutenção das ações do programa Produção Orgânica	3.000,00
2068	Estudo sobre a Produção Orgânica e campanhas de conscientização	1.000,00
2069	Despesas com Praparo do Solo e Distribuição de Sementes	4.000,00

**TABELA EXPLICATIVA - RELAÇÃO DE ATIVIDADES**

Código	Discriminação	Valor
2070	Promoção de feiras e eventos de apoio as atividades pecuárias	3.000,00
2071	Implantação e Manutenção do programa PRONAF no Município, inclusive em Parceria com outras Esferas de Governo	4.000,00
2072	Campanha de Vacinação de Animais	3.000,00
2075	Apoio as atividades do Conselho Municipal de Saúde	3.000,00
2076	Gestão Administrativa de Pessoal do Fundo Municipal de Saúde	1.000.000,00
2077	Manutenção das Atividades Gerais do Fundo Municipal de Saúde	1.500.000,00
2078	Ouvidoria em Saúde - SUS	3.000,00
2079	Distribuição Gratuita de Materiais, Bens ou Serviços conforme Lei	15.000,00
2080	Incentivo a Atenção à Saúde do Portador de Deficiência	27.000,00
2081	Incentivo a Atenção à Saúde da Criança	3.000,00
2082	Incentivo a Atenção à Saúde do Adolescente	3.000,00
2083	Manutenção do Programa Saúde do Idoso	3.000,00
2084	Manutenção das Atividades do Programa Saúde do Homem	10.000,00
2085	Manutenção das Atividades do Centro de Reabilitação	11.000,00
2086	Manutenção das Doenças Crônico-Degenerativas:Hipertensão Arterial e Diabetes Mellitus	4.000,00
2087	Manutenção da Vigilância prevenção e Atenção em HIV(AIDS) e out. doenças Sexualmente Transmissíveis	4.000,00
2088	Manutenção do Programa Humanização da Saúde	3.000,00
2089	Promoção de Apoio ao diagnóstico Laboratorial	48.000,00
2090	Promoção de Ações ao Programa Saúde do Trabalhador	1.000,00
2091	Manutenção das Ações Básica em Saúde - Saúde da Mulher	35.000,00
2092	Gestão Administrativa de Pessoal do Programa Saúde da Família - PSF	615.000,00
2093	Manutenção das Atividades Gerais do Programa Saúde da Família - PSF	2.621.000,00
2094	Gestão Administrativa de Pessoal das Atividades do NASF	102.000,00
2095	Manutenção das Atividades do NASF	20.000,00
2096	Gestão Administrativa de Pessoal do PACS	1.356.000,00
2097	Manutenção das Atividades do PACS	112.000,00
2098	Gestão Administrativa de Pessoal do Programa Saúde Bucal	4.000,00
2099	Manutenção das Atividades do Programa Saúde Bucal	116.000,00
2101	Manutenção do Programa Farmácia Básica	713.000,00
2102	Manutenção das Ações da Academia da Saúde	3.000,00
2103	Manutenção dos Serviços Hospitalares e Ambulatoriais	2.332.000,00
2104	Gestão Administrativa de Pessoal dos Hospitais e Ambulatoriais	893.453,42
2105	Manutenção das Atividades do Centro de Especialidades Odontológicas - CEO	101.000,00
2106	Gestão Administrativa de Pessoal do SAMU	120.048,58
2107	Manutenção das atividades do SAMU	18.000,00
2108	Implantação e Manutenção das Ações do Mãe Coruja	10.000,00
2109	Manutenção das Ações do Tratamento Fora do Domicílio - TFD	42.000,00
2110	Incentivo a Atenção a Saúde Mental	6.000,00
2111	Manutenção das Atividades do Programa de Vigilância Sanitária	10.000,00
2112	Gestão Administrativa de Pessoal da Vigilância Sanitária	11.000,00
2113	Gestão Administrativas de Pessoal do Programa de Combate a Endemias	493.000,00
2114	Manutenção das Atividades do Programa de Combate a Endemias	11.000,00
2115	Manutenção das Atividades do Programa Nacional de Imunização	9.000,00
2116	Manutenção do Programa Alimentação e Nutrição	3.000,00
2117	Gestão Administrativa do Fundo Municipal dos Direitos da Criança e Adolescente	6.000,00
2118	Manutenção das Atividades do Fundo Municipal dos Direitos da Criança e Adolescente	15.000,00
2119	Apoio das atividades do Conselho Municipal de Assistência Social	3.000,00
2120	Apoio das atividades do Conselho Tutelar	9.000,00
2121	Gestão Administrativa de Pessoal do Fundo Municipal de Assistência Social	167.000,00
2122	Manutenção das Atividades Gerais do Fundo Municipal de Assistência Social	502.000,00
2123	Distribuição Gratuita de Materiais, Bens ou Serviços conforme Lei.	700.000,00
2124	Manutenção das atividades de Cursos Profissionalizantes	3.000,00
2125	Apoio aos Portadores de Deficiência Física	3.000,00
2126	Manutenção do Centro de Referência de Assistência Social - CRAS	86.000,00
2127	Gestão Administrativa do Centro de Referência de Assistência Social - CRAS	239.000,00
2128	Proteção e Atendimento Integral à Família - PAIF	45.000,00
2129	Manutenção do Programa BPC na Escola	10.000,00

**PREFEITURA MUNICIPAL DE XEXÉU**

AV. MÁRIO MELO - CNPJ:12888517/0001-48

Orçamento Programa - Exercício de 2024

Página 3

**TABELA EXPLICATIVA - RELAÇÃO DE ATIVIDADES**

Código	Discriminação	Valor
2130	Manutenção do Programa de Benefícios de Prestação Continuada - BPC	6.000,00
2131	Manutenção das Atividades do CREAS	39.000,00
2132	Gestão do Centro de Referência Especial de Assistência Social - CREAS	227.000,00
2133	Gestão Administrativa dos Serviços de Convivência de Vínculos	314.000,00
2134	Manutenção das Atividades do Serviços de Convivência de Vínculos	61.000,00
2136	Programa IGD-SUAS	38.500,00
2138	Gestão Administrativa do IGD-SUAS	5.000,00
2139	Gestão Administrativa do Programa Criança Feliz	196.000,00
2140	Manutenção do Programa Criança Feliz	21.000,00
2141	Gestão Administrativa de Pessoal para o SAAE	210.000,00
2142	Manutenção dos Serviços Administrativos - SAAE	129.000,00
2143	Gestão Administrativa de Pessoal de Operação e Manutenção do SAAE	220.000,00
2144	Operação e Manutenção do Sistema de Água - SAAE	1.234.000,00
2145	Implantação e Manutenção das Atividades do Fundo de Desenvolvimento Municipal - FEM	3.000,00
2146	Gestão Administrativa de Pessoal do Fundo Municipal de Educação - FME	5.000,00
2147	Manutenção das Atividades do Fundo Municipal de Educação - FME	400.000,00
2148	Manutenção das Atividades do Programa Nacional de Alimentação - PNAE	854.000,00
2149	Apoio as Atividades ao Programa Nacion. de Transport. Escolar - Pnate	367.000,00
2150	Implantação e manutenção do Programa Caminho da Escola	108.000,00
2151	Implantação e Manutenção do Programa Dinheiro Direto na Escola - PDDE	12.000,00
2152	Apoio ao Transporte Universitário	345.000,00
2153	Gestão Administrativa de Pessoal do Fundeb - 70%	15.234.900,00
2154	Gestão Administrativa de Pessoal do Ensino Fundamental	580.300,00
2155	Manutenção das Atividades Gerais do do Ensino Fundamental	3.231.400,00
2156	Manutenção, Conserto e Conservação de Unidades escolares	1.622.900,00
2157	Aquisição de Material Didático-Escolares	13.000,00
2158	Capacitação e Treinamento de Professores, incluindo a Emenda Impositiva nº 13/2023	229.000,00
2159	Gestão de Pessoal do Ensino Infantil - 70%	7.786.600,00
2160	Gestão de Pessoal do Ensino Infantil - 30%	288.400,00
2161	Manutenção das Ações do Ensino Infantil	193.000,00
2162	Manutenção, Conserto e Conservação de Unidades do Ensino Infantil	8.000,00
2214	Manutenção das Atividades Administrativas do Consórcio	37.595,08
2215	Manutenção das Ativ. Administrativas do Núcleo Int. em Saúde dos Conveniados do COMSUL - NIS	6.000,00
2218	Manut. das Ativ. do Núcleo Intermunicipal de Saneamento Básico dos Conveniados do COMSUL - NISB	147.468,49
2219	Manutenção das Atividades do Núcleo Intermunicipal de Iluminação Pública - NIIP	46.000,00
2221	Manutenção das Atividades Administrativas - Outros Programas Assistenciais	10.000,00
2223	Manutenção das Atividades da Cozinha Comunitária	10.000,00
2224	Gestão de Pessoal da Cozinha Comunitária	80.000,00
2225	Manutenção do Fundo Municipal do Idoso	5.000,00
3159	Manutenção das Atividades dos Jovens e Adultos, incluindo a Emenda Impositiva nº 13/2023.	540.000,00
3164	Gestão de Pessoal do IGDBF	95.000,00
3165	Manutenção das Atividades do IGDBF	7.000,00
<b>Total</b>		<b>63.075.814,61</b>



**PREFEITURA MUNICIPAL DE XEXÉU**

AV. MÁRIO MELO - CNPJ:12888517/0001-48

Orçamento Programa - Exercício de 2024

**TABELA EXPLICATIVA - RELAÇÃO DE OPERAÇÕES ESPECIAIS**

Código	Discriminação	Valor
0001	Sentenças Judiciais e Precatórios	2.000,00
0002	Amortização de Dívidas Contratuais	1.000,00
0003	Precatórios Judiciários	205.000,00
0005	Amortização da Dívida Junto ao INSS e Outros	1.147.000,00
0011	Parcelamento e Amortização da Dívida Contratual	236,15
Total		1.355.236,15



# PREFEITURA MUNICIPAL DE XEXÉU

AV. MÁRIO MELO - CNPJ:12888517/0001-48

Orçamento Programa - Exercício de 2024

## ANÁLISE DE APLICAÇÃO NA SAÚDE

Quadro 17

Página 1

RECEITAS RESULTANTE DE IMPOSTOS (Caput do art. 212 da Constituição)	Previsão	Obrig.(15%)
<b>1. RECEITAS DE IMPOSTOS</b>	<b>2.900.484,24</b>	<b>435.072,64</b>
<b>1.1 - Receita Resultante do Imposto sobre a Propriedade Predial e Territorial Urbana - IPTU</b>	<b>125.169,45</b>	<b>18.775,42</b>
1.1.1 - IPTU	27.606,93	4.141,04
1.1.2 - Multas, Juros de Mora, Dívida Ativa e Outros Encargos do IPTU	97.562,52	14.634,38
<b>1.2 - Receitas Resultante do Imposto sobre Transmissão Inter Vivos - ITBI</b>	<b>296.128,80</b>	<b>44.419,32</b>
1.2.1 - ITBI	296.128,80	44.419,32
1.2.2 - Multas, Juros de Mora, Dívida Ativa e Outros Encargos do ITBI	0,00	0,00
<b>1.3 - Receitas Resultante do Imposto sobre Serviços de Qualquer Natureza - ISS</b>	<b>512.595,61</b>	<b>76.889,34</b>
1.3.1 - ISS	496.108,81	74.416,32
1.3.2 - Multas, Juros de Mora, Dívida Ativa e Outros Encargos do ISS	16.486,80	2.473,02
<b>1.4 - Receitas Resultante do Imposto de Renda Retido na Fonte - IRRF</b>	<b>1.966.590,38</b>	<b>294.988,56</b>
<b>2. RECEITAS DE TRANSFERÊNCIAS CONSTITUCIONAIS E LEGAIS</b>	<b>35.434.258,66</b>	<b>5.315.138,80</b>
2.1 - Cota-Parte FPM	29.157.669,27	4.373.650,39
2.2 - Cota-Parte ITR	8.800,00	1.320,00
2.3 - Cota-Parte IPVA	1.135.625,89	170.343,88
2.4 - Cota-Parte ICMS	5.112.236,39	766.835,46
2.5 - Cota-Parte IPI-Exportação	19.927,11	2.989,07
2.6 - Compensação Financeiras Provenientes de Impostos e Transf. Constitucionais	0,00	0,00
<b>3 - TOTAL DAS RECEITAS RESULTANTES DE IMPOSTOS E TRANSFERÊNCIAS CONSTITUCIONAIS E LEGAIS = (1 + 2)</b>	<b>38.334.742,90</b>	<b>5.750.211,43</b>
<b>4. DESPESAS COM AÇÕES E SERVIÇOS PÚBLICOS DE SAÚDE (ASPS) - POR SUBFUNÇÃO E CATEGORIA ECONÔMICA</b>	<b>Fixado</b>	
<b>4.1 - ATENÇÃO BÁSICA</b>	<b>2.065.000,00</b>	
4.1.1 - Despesas Correntes	1.982.000,00	
4.1.2 - Despesas de Capital	83.000,00	
<b>4.2 - ASSISTÊNCIA HOSPITALAR E AMBULATORIAL</b>	<b>2.210.048,58</b>	
4.2.1 - Despesas Correntes	2.152.048,58	
4.2.2 - Despesas de Capital	58.000,00	
<b>4.3 - SUPORTE PROFILÁTICO E TERAPÊUTICO</b>	<b>16.000,00</b>	
4.3.1 - Despesas Correntes	6.000,00	
4.3.2 - Despesas de Capital	10.000,00	
<b>4.4 - VIGILÂNCIA SANITÁRIA</b>	<b>25.000,00</b>	
4.4.1 - Despesas Correntes	20.000,00	
4.4.2 - Despesas de Capital	5.000,00	
<b>4.5 - VIGILÂNCIA EPIDEMIOLÓGICA</b>	<b>22.000,00</b>	
4.5.1 - Despesas Correntes	19.000,00	
4.5.2 - Despesas de Capital	3.000,00	
<b>4.6 - ALIMENTAÇÃO E NUTRIÇÃO</b>	<b>3.000,00</b>	
4.6.1 - Despesas Correntes	3.000,00	
4.6.2 - Despesas de Capital	0,00	
<b>4.7 - OUTRAS SUBFUNÇÕES (X)</b>	<b>3.223.000,00</b>	
4.7.1 - Despesas Correntes	2.548.000,00	



## PREFEITURA MUNICIPAL DE XEXÉU

AV. MÁRIO MELO - CNPJ:12888517/0001-48

Orçamento Programa - Exercício de 2024

### ANÁLISE DE APLICAÇÃO NA SAÚDE

Quadro 17

Página 2

4.7.2 - Despesas de Capital	675.000,00
<b>5 - TOTAL (4.1 + 4.2 + 4.3 + 4.4 + 4.5 + 4.6 + 4.7)</b>	<b>7.564.048,58</b>
<b>6 - APURAÇÃO DO CUMPRIMENTO DO LIMITE MÍNIMO PARA APLICAÇÃO EM ASPs</b>	
6.1 - Diferença entre o Valor Aplicado e a Despesa Mínima a ser Aplicada (5 - 3)	1.813.837,15
6.2 - PERCENTUAL DA RECEITA DE IMPOSTOS E TRANSFERÊNCIAS CONSTITUCIONAIS E LEGAIS APLICADO EM ASPs(5 /3) * 100 (Mínimo de 15%)	19,73
<b>7 - RECEITAS ADICIONAIS PARA O FINANCIAMENTO DA SAÚDE NÃO COMPUTADAS NO CÁLCULO DO MÍNIMO</b>	
<b>7.1 - RECEITAS DE TRANSFERÊNCIAS PARA A SAÚDE</b>	<b>3.991.500,00</b>
7.1.1 - Proveniente da União - Fundo a Fundo	3.547.500,00
7.1.2 - Proveniente dos Estados	444.000,00
7.1.3 - Proveniente de outros Municípios	0,00
<b>7.2 - RECEITA DE OPERAÇÕES DE CRÉDITO INTERNAS E EXTERNAS VINCULADAS A SAÚDE</b>	<b>0,00</b>
<b>7.3 - OUTRAS RECEITAS</b>	<b>0,00</b>
<b>8 - TOTAL DE RECEITAS ADICIONAIS PARA FINANCIAMENTO DA SAÚDE (7.1 + 7.2 + 7.3)</b>	<b>3.991.500,00</b>
<b>9 - DESPESAS COM SAÚDE POR SUBFUNÇÕES E CATEGORIA ECONÔMICA NÃO COMPUTADAS NO CÁLCULO DO MÍNIMO</b>	
<b>9.1 - ATENÇÃO BÁSICA</b>	<b>2.979.500,00</b>
9.1.1 - Despesas Correntes	2.929.000,00
9.1.2 - Despesas de Capital	50.500,00
<b>9.2 - ASSISTÊNCIA HOSPITALAR E AMBULATORIAL</b>	<b>815.000,00</b>
9.2.1 - Despesas Correntes	731.000,00
9.2.2 - Despesas de Capital	84.000,00
<b>9.3 - SUPORTE PROFILÁTICO E TERAPÊUTICO</b>	<b>0,00</b>
9.3.1 - Despesas Correntes	0,00
9.3.2 - Despesas de Capital	0,00
<b>9.4 - VIGILÂNCIA SANITÁRIA</b>	<b>1.000,00</b>
9.4.1 - Despesas Correntes	1.000,00
9.4.2 - Despesas de Capital	0,00
<b>9.5 - VIGILÂNCIA EPIDEMIOLÓGICA</b>	<b>196.000,00</b>
9.5.1 - Despesas Correntes	194.000,00
9.5.2 - Despesas de Capital	2.000,00
<b>9.6 - ALIMENTAÇÃO E NUTRIÇÃO</b>	<b>0,00</b>
9.6.1 - Despesas Correntes	0,00
9.6.2 - Despesas de Capital	0,00
<b>9.7 - OUTRAS SUBFUNÇÕES</b>	<b>0,00</b>
9.7.1 - Despesas Correntes	0,00
9.7.2 - Despesas de Capital	0,00
<b>10 - TOTAL DAS DESPESAS NÃO COMPUTADAS NO CÁLCULO DO MÍNIMO (9.1 + 9.2 + 9.3 + 9.4 + 9.5 + 9.6 + 9.7)</b>	<b>3.991.500,00</b>
<b>19 - DESPESAS TOTAIS COM SAÚDE (Computadas e não computadas no cálculo do limite mínimo)</b>	
20 - ATENÇÃO BÁSICA (4.1 + 9.1)	5.044.500,00



**PREFEITURA MUNICIPAL DE XEXÉU**

AV. MÁRIO MELO - CNPJ:12888517/0001-48

Orçamento Programa - Exercício de 2024

**ANÁLISE DE APLICAÇÃO NA SAÚDE**

21 - ASSISTÊNCIA HOSPITALAR E AMBULATORIAL (4.2 + 9.2)	3.025.048,58
22 - SUPORTE PROFILÁTICO E TERAPÊUTICO (4.3 + 9.3)	16.000,00
23 - VIGILÂNCIA SANITÁRIA (4.4 + 9.4)	26.000,00
24 - VIGILÂNCIA EPIDEMIOLÓGICA (4.5 + 9.5)	218.000,00
25 - ALIMENTAÇÃO E NUTRIÇÃO (4.6 + 9.6)	3.000,00
26 - OUTRAS SUBFUNÇÕES (4.7 + 9.7)	3.223.000,00
<b>27 - TOTAL DAS DESPESAS COM SAÚDE (20 + 21 + 22 + 23 + 24 + 25 + 26)</b>	<b>11.555.548,58</b>





## PREFEITURA MUNICIPAL DE XEXÉU

AV. MÁRIO MELO - CNPJ:12888517/0001-48

Orçamento Programa - Exercício de 2024

Página 1

### ANÁLISE DE APLICAÇÃO NO ENSINO

RECEITAS RESULTANTE DE IMPOSTOS (Caput do art. 212 da Constituição)	Valor Previsto	Obrig.(25%)
<b>1. RECEITAS DE IMPOSTOS</b>	<b>2.900.484,24</b>	<b>725.121,06</b>
1.1 - Receitas Resultante do Imposto sobre a Propriedade Predial e Territorial Urbana - IPTU	125.169,45	31.292,36
1.2 - Receitas Resultante do Imposto sobre Transmissão Inter Vivos - ITBI	296.128,80	74.032,20
1.3 - Receitas Resultante do Imposto sobre Serviços de Qualquer Natureza - ISS	512.595,61	128.148,90
1.4 - Receitas Resultante do Imposto de Renda Retido na Fonte - IRRF	1.966.590,38	491.647,60
<b>2. RECEITAS DE TRANSFERÊNCIAS CONSTITUCIONAIS E LEGAIS</b>	<b>37.647.301,70</b>	<b>9.411.825,43</b>
<b>2.1 - Cota-Parte FPM</b>	<b>31.370.712,31</b>	<b>7.842.678,08</b>
2.1.1 - Parcela referente à CF, art. 159, I alínea b	29.157.669,27	7.289.417,32
2.1.2 - Parcela referente à CF, art. 159, I alínea "d" e "e"	2.213.043,04	553.260,76
2.2 - Cota-Parte ICMS	5.112.236,39	1.278.059,10
2.3 - Cota-Parte IPI-Exportação	19.927,11	4.981,78
2.4 - Cota-Parte ITR	8.800,00	2.200,00
2.5 - Cota-Parte IPVA	1.135.625,89	283.906,47
2.6 - Cota-Parte IOF-Ouro	0,00	0,00
2.7 - Compensações Financeiras Provenientes de Impostos e Transferências Constitucionais	0,00	0,00
<b>3. TOTAL DA RECEITA DE IMPOSTOS (1+2)</b>	<b>40.547.785,94</b>	
<b>RECEITAS DO FUNDEB</b>		
<b>4. RECEITAS DESTINADAS AO FUNDEB</b>	<b>7.086.851,74</b>	
4.1 - Cota-Parte FPM Destinada ao FUNDEB - (20% de 2.1.1)	5.831.533,85	
4.2 - Cota-Parte ICMS Destinada ao FUNDEB - (20% de 2.2)	1.022.447,28	
4.3 - Cota-Parte IPI-Exportação Destinada ao FUNDEB - (20% de 2.3)	3.985,42	
4.4 - Cota-Parte ITR Destinada ao FUNDEB - (20% de 2.4)	1.760,00	
4.5 - Cota-Parte IPVA Destinada ao FUNDEB - (20% de 2.5)	227.125,19	
4.6 - Cota-Parte Compensações Financeiras Destinada ao FUNDEB - (20% de 2.7)	0,00	
<b>5. RECEITAS RECEBIDAS DO FUNDEB</b>	<b>24.255.200,00</b>	
<b>5.1 - FUNDEB - Impostos e Transferências de Impostos</b>	<b>18.055.200,00</b>	
5.1.1 - Principal	18.000.000,00	
5.1.2 - Rendimentos de Aplicações Financeiras	55.200,00	
5.1.3 - Ressarcimento de recursos do Fundeb	0,00	
<b>5.2 - FUNDEB - Complementação da União - VAAF</b>	<b>2.650.000,00</b>	
5.2.1 - Principal	2.650.000,00	
5.2.2 - Rendimentos de Aplicações Financeiras	0,00	
5.2.3 - Ressarcimento de recursos do Fundeb	0,00	
<b>5.3 - FUNDEB - Complementação da União - VAAT</b>	<b>3.550.000,00</b>	
5.3.1 - Principal	3.550.000,00	
5.3.2 - Rendimentos de Aplicações Financeiras	0,00	
5.3.3 - Ressarcimento de recursos do Fundeb	0,00	
<b>5.4 - FUNDEB - Complementação da União - VAAR</b>	<b>0,00</b>	
5.4.1 - Principal	0,00	
5.4.2 - Rendimentos de Aplicações Financeiras	0,00	
5.4.3 - Ressarcimento de recursos do Fundeb	0,00	
<b>6. RESULTADO LÍQUIDO DAS TRANSFERÊNCIAS DO FUNDEB (5.1.1 - 4)</b>	<b>10.913.148,26</b>	

**PREFEITURA MUNICIPAL DE XEXÉU**

AV. MÁRIO MELO - CNPJ:12888517/0001-48

Orçamento Programa - Exercício de 2024

Página 2

**ANÁLISE DE APLICAÇÃO NO ENSINO**

6.1 - ACRÉSCIMO RESULTANTE DAS TRANSFERÊNCIAS DO FUNDEB	10.913.148,26
6.2 - DECRÉSCIMO RESULTANTE DAS TRANSFERÊNCIAS DO FUNDEB	0,00

**DESPESAS DO FUNDEB****7. PROFISSIONAIS DA EDUCAÇÃO BÁSICA****17.637.200,00****7.1 - Educação Infantil****5.506.300,00**

7.1.1 - Creche

5.506.300,00

7.1.2 - Pré-Escola

0,00

7.2 - Ensino Fundamental

12.130.900,00

**8. OUTRAS DESPESAS****5.546.000,00****8.1 - Educação Infantil****871.400,00**

8.1.1 - Creche

757.000,00

8.1.2 - Pré-Escola

114.400,00

8.2 - Ensino Fundamental

4.674.600,00

**9. TOTAL DAS DESPESAS DO FUNDEB (7+8)****23.183.200,00****DESPESAS CUSTEADAS COM RECURSOS DO FUNDEB RECEBIDOS NO EXERCÍCIO**

10. Total das Despesas do FUNDEB com Profissionais da Educação Básica	17.637.200,00
11. Total das Despesas custeadas com FUNDEB - Impostos e Transferências de Impostos	18.055.200,00
12. Total das Despesas custeadas com FUNDEB - Complementação da União - VAAF	2.650.000,00
13. Total das Despesas custeadas com FUNDEB - Complementação da União - VAAT	3.550.000,00
14. Total das Despesas custeadas com FUNDEB - Complementação da União - VAAR	0,00
15. Total das Despesas custeadas com FUNDEB - Complementação da União - VAAT aplicadas na Educação Infantil	1.775.700,00
16. Total das Despesas custeadas com FUNDEB - Complementação da União - VAAT aplicadas em Despesa de Capital	533.000,00

**INDICADORES - Art. 212-A, inciso XI e § 3º - Constituição Federal**

17. Mínimo de 70% do FUNDEB na Remuneração dos Profissionais da Educação Básica	72,72
18. Percentual de 50% da Complementação da União ao FUNDEB (VAAT) na Educação Infantil	50,02
19. Mínimo de 15% da Complementação da União ao FUNDEB (VAAT) em Despesa de Capital	15,01

**DESPESAS COM MANUTENÇÃO E DESENVOLVIMENTO DO ENSINO - MDE - CUSTEADAS COM RECEITA DE IMPOSTOS (EXCETO FUNDEB)****20. EDUCAÇÃO INFANTIL****2.064.942,97**

20.1 - Creche

1.865.942,97

20.2 - Pré-escola

199.000,00

21. ENSINO FUNDAMENTAL

2.016.000,00

**22. TOTAL DAS DESPESAS COM AÇÕES TÍPICAS DE MDE (20 + 21)****4.080.942,97****APURAÇÃO DAS DESPESAS PARA FINS DE LIMITE MÍNIMO CONSTITUCIONAL**

23. TOTAL DAS DESPESAS DE MDE CUSTEADAS COM RECURSOS DE IMPOSTOS (FUNDEB E RECEITAS DE IMPOSTOS)	22.136.142,97
24. RESULTADOS LÍQUIDOS DAS TRANSFERÊNCIAS DO FUNDEB	10.913.148,26
25. TOTAL DAS DESPESAS PARA FINS DE LIMITE (23 - 24)	11.222.994,71
26. PERCENTUAL DE APLICAÇÃO EM MDE SOBRE A RECEITA LÍQUIDA DE IMPOSTOS ((25)/(3)x100) - LIMITE CONSTITUCIONAL 25%	27,68



## PREFEITURA MUNICIPAL DE XEXÉU

AV. MÁRIO MELO - CNPJ:12888517/0001-48

Orçamento Programa - Exercício de 2024

Página 3

### ANÁLISE DE APLICAÇÃO NO ENSINO

#### RECEITAS ADICIONAIS PARA FINANCIAMENTO DO ENSINO (Obrigatório 100%)

<b>27. RECEITA DE TRANSFERÊNCIA DO FNDE (INCLUINDO RENDIMENTOS DE APLICAÇÃO FINANCEIRA)</b>	<b>1.397.000,00</b>
27.1 - Salário-Educação	755.000,00
27.2 - PDDE	7.000,00
27.3 - PNAE	560.000,00
27.4 - PNATE	64.000,00
27.5 - Outras Transferências do FNDE	11.000,00
28. RECEITA DE TRANSFERÊNCIAS DE CONVÊNIOS	80.000,00
29. RECEITA DE ROYALTIES DESTINADOS À EDUCAÇÃO	0,00
30. RECEITA DE OPERAÇÕES DE CRÉDITO VINCULADAS À EDUCAÇÃO	0,00
31. OUTRAS RECEITAS PARA FINANCIAMENTO DO ENSINO	67.000,00
<b>32. TOTAL DAS OUTRAS RECEITAS ADICIONAIS DO ENSINO (27 + 28 + 29 + 30 + 31)</b>	<b>1.544.000,00</b>

#### DESPESAS CUSTEADAS COM RECEITAS ADICIONAIS PARA FINANCIAMENTO DO ENSINO

33. EDUCAÇÃO INFANTIL	51.000,00
33.1 - Creche	40.000,00
33.2 - Pré-Escola	11.000,00
34. ENSINO FUNDAMENTAL	1.864.000,00
35. ENSINO MÉDIO	0,00
36. ENSINO SUPERIOR	345.000,00
37. ENSINO PROFISSIONAL NÃO INTEGRADO AO ENSINO REGULAR	0,00
<b>38. TOTAL DAS DESPESAS CUSTEADAS COM RECEITAS ADICIONAIS PARA FINANCIAMENTO DO ENSINO (33 + 34 + 35 + 36 + 37)</b>	<b>2.260.000,00</b>

**PREFEITURA MUNICIPAL DE XEXÉU**

AV. MÁRIO MELO - CNPJ:12888517/0001-48

Orçamento Programa - Exercício de 2024

RECEITA CORRENTE LIQUIDA - LC 101, ART. 2, Inciso IV

Quadro 20

Página 1

Código	Especificação	Previsão
<b>RECEITA ORÇAMENTÁRIA</b>		
1100.00.0.0.00	IMPOSTOS, TAXAS E CONTRIBUIÇÕES DE MELHORIA	2.981.250,04
1200.00.0.0.00	CONTRIBUIÇÕES	100.000,00
1300.00.0.0.00	RECEITA PATRIMONIAL	146.800,00
1600.00.0.0.00	RECEITA DE SERVIÇOS	1.863.000,00
1700.00.0.0.00	TRANSFERÊNCIAS CORRENTES	69.461.801,70
1900.00.0.0.00	OUTRAS RECEITAS CORRENTES	71.000,00
	<b>SUBTOTAL</b>	<b>74.623.851,74</b>
<b>DEDUÇÃO</b>		
1710.00.0.0.00	TRANSFERÊNCIAS RELATIVAS À AGENTES COMUNITÁRIOS (FONTE STN 604)	-543.000,00
9500.00.0.0.00	(R) DEDUÇÕES DO FUNDEB	-7.086.851,74
	<b>SUBTOTAL</b>	<b>-7.629.851,74</b>
	<b>TOTAL</b>	<b>66.994.000,00</b>

**Percentual de Gastos com Pessoal****Legislativo***Despesa com Pessoal* 1.969.000,00

Despesa Líquida: 1.969.000,00

Percentual Aplicado: 2,94 %

**Executivo***Despesa com Pessoal* 37.095.282,30**Deduções**

Categoria	Tipo	Valor	Descrição da Dedução
3.1.90.00.00		135.000,00	APLICAÇÕES DIRETAS - ART. 198 § 7 DA CF
3.1.90.00.00	NV	408.000,00	APLICAÇÕES DIRETAS - ART. 198 § 7 DA CF

Total Deduções 543.000,00

Despesa Líquida: 36.552.282,30

Percentual Aplicado: 54,56 %



# PREFEITURA MUNICIPAL DE XEXÉU

AV. MÁRIO MELO - CNPJ:12888517/0001-48

Orçamento Programa - Exercício de 2024

## RECEITA/DESPESA POR FONTE DE RECURSO

Quadro 19

Página 1

LeiData

Fonte	FRI.FRG.FRC.DET.STN.	Descrição	PREVISÃO	
			RECEITA	DESPESA
1		Recursos do Exercício Corrente	69.538.000,00	69.538.000,00
	002	Atividades-fim da Seguridade Social	858.500,00	858.500,00
	124	Cozinha Comunitária	130.000,00	130.000,00
	16610000	Transferência de Recursos dos Fundos Estaduais de Assistência Social (Recurs	130.000,00	130.000,00
	1.661	Transferência de Recursos dos Fundos Estaduais de Assistência Social (Exerc.Corr	130.000,00	130.000,00
	127	Serviço de proteção e atendimento á família - paif	45.000,00	45.000,00
	16610000	Transferência de Recursos dos Fundos Estaduais de Assistência Social (Recurs	45.000,00	45.000,00
	1.661	Transferência de Recursos dos Fundos Estaduais de Assistência Social (Exerc.Corr	45.000,00	45.000,00
	41	Primeira Infancia no SUAS	193.000,00	193.000,00
	16600000	Transferência de Recursos do Fundo Nacional de Assistência Social - FNAS (Rec	193.000,00	193.000,00
	1.660	Transferência de Recursos do Fundo Nacional de Assistência Social - FNAS (Exerc.Ç	193.000,00	193.000,00
	42	BPC na Escola	2.000,00	2.000,00
	16600000	Transferência de Recursos do Fundo Nacional de Assistência Social - FNAS (Rec	2.000,00	2.000,00
	1.660	Transferência de Recursos do Fundo Nacional de Assistência Social - FNAS (Exerc.Ç	2.000,00	2.000,00
	44	PISO FIXO DE MEDIA COMPLEXIDADE - MSE	97.000,00	97.000,00
	16600000	Transferência de Recursos do Fundo Nacional de Assistência Social - FNAS (Rec	97.000,00	97.000,00
	1.660	Transferência de Recursos do Fundo Nacional de Assistência Social - FNAS (Exerc.Ç	97.000,00	97.000,00
	45	PISO BASICO FIXO	51.000,00	51.000,00
	16600000	Transferência de Recursos do Fundo Nacional de Assistência Social - FNAS (Rec	51.000,00	51.000,00
	1.660	Transferência de Recursos do Fundo Nacional de Assistência Social - FNAS (Exerc.Ç	51.000,00	51.000,00
	46	Serviço de Convivencia e Fortalecimento de Vinculos - SCFV	121.000,00	121.000,00
	16600000	Transferência de Recursos do Fundo Nacional de Assistência Social - FNAS (Rec	121.000,00	121.000,00
	1.660	Transferência de Recursos do Fundo Nacional de Assistência Social - FNAS (Exerc.Ç	121.000,00	121.000,00
	47	Índice de Gestão Descentralizada do SUAS - IGDSUAS	15.500,00	15.500,00
	16600000	Transferência de Recursos do Fundo Nacional de Assistência Social - FNAS (Rec	15.500,00	15.500,00
	1.660	Transferência de Recursos do Fundo Nacional de Assistência Social - FNAS (Exerc.Ç	15.500,00	15.500,00
	48	Índice de Gestão Descentralizada - IGDBF	98.000,00	98.000,00
	16600000	Transferência de Recursos do Fundo Nacional de Assistência Social - FNAS (Rec	98.000,00	98.000,00
	1.660	Transferência de Recursos do Fundo Nacional de Assistência Social - FNAS (Exerc.Ç	98.000,00	98.000,00
	49	Benefício de Prestação Continuada - BPC	2.000,00	2.000,00
	16600000	Transferência de Recursos do Fundo Nacional de Assistência Social - FNAS (Rec	2.000,00	2.000,00
	1.660	Transferência de Recursos do Fundo Nacional de Assistência Social - FNAS (Exerc.Ç	2.000,00	2.000,00
	68	Benefícios Eventuais	104.000,00	104.000,00
	16610000	Transferência de Recursos dos Fundos Estaduais de Assistência Social (Recurs	104.000,00	104.000,00
	1.661	Transferência de Recursos dos Fundos Estaduais de Assistência Social (Exerc.Corr	104.000,00	104.000,00
	011	Destinações da Cide-Cpmbustíveis	10.000,00	10.000,00
	11	Contribuição de Intervenção no Domínio Econômico - Combustíveis	10.000,00	10.000,00
	17500000	Recursos da Contribuição de Intervenção no Domínio Econômico - CIDE (Recurs	10.000,00	10.000,00
	1.750	Recursos da Contribuição de Intervenção no Domínio Econômico - CIDE (Exerc.Corr	10.000,00	10.000,00
	012	Manutenção e Desenvolvimento do Ensino	29.841.142,97	29.841.142,97
	02	Recursos Destinados a Manutenção e Desenvolvimento do Ensino	4.875.942,97	4.875.942,97
	15001001	Recursos de Impostos - Identificação das despesas com manutenção e desenvol	4.875.942,97	4.875.942,97
	1.500	Recursos não Vinculados de Impostos (Exerc.Corrente)	4.875.942,97	4.875.942,97
	08	Recursos Destinados ao FUNDEB	24.255.200,00	24.255.200,00
	15400000	Transferências do FUNDEB - Impostos e Transferências de Impostos (Demais De	18.055.200,00	18.055.200,00
	1.540	Transferências do FUNDEB - Impostos e Transferências de Impostos (Exerc.Corrent	18.055.200,00	18.055.200,00
	15410000	Transferências do FUNDEB - Complementação da União - VAAF - FUNDEB 30%	2.650.000,00	2.650.000,00

**PREFEITURA MUNICIPAL DE XEXÉU**

AV. MÁRIO MELO - CNPJ:12888517/0001-48

Orçamento Programa - Exercício de 2024

**RECEITA/DESPESA POR FONTE DE RECURSO**

Quadro 19

Página 2

LeiData

Fonte	FRI.FRG.FRC.DET.STN.	Descrição	PREVISÃO	
			RECEITA	DESPESA
012		Manutenção e Desenvolvimento do Ensino	29.841.142,97	29.841.142,97
08		Recursos Destinados ao FUNDEB	24.255.200,00	24.255.200,00
	15410000	Transferências do FUNDEB - Complementação da União - VAAF - FUNDEB 30%	2.650.000,00	2.650.000,00
	1.541	Transferências do FUNDEB - Complementação da União - VAAF (Exerc.Corrente)	2.650.000,00	2.650.000,00
	15420000	Transferências do FUNDEB - Complementação da União - VAAT - FUNDEB 30%	710.000,00	710.000,00
	1.542	Transferências do FUNDEB - Complementação da União - VAAT (Exerc.Corrente)	710.000,00	710.000,00
	15421070	Transferências do FUNDEB - Complementação da União - VAAT - FUNDEB 70%	2.840.000,00	2.840.000,00
	1.542	Transferências do FUNDEB - Complementação da União - VAAT (Exerc.Corrente)	2.840.000,00	2.840.000,00
12		TRAN	68.000,00	68.000,00
	15990000	Outros Recursos Vinculados à Educação (Recursos do Exercício Corrente)	68.000,00	68.000,00
	1.599	Outros Recursos Vinculados à Educação (Exerc.Corrente)	68.000,00	68.000,00
13		PDDE	7.000,00	7.000,00
	15510000	Transferências de Recursos do FNDE Referentes ao Programa Dinheiro Direto na	7.000,00	7.000,00
	1.551	Transferências de Recursos do FNDE referentes ao Programa Dinheiro Direto na Es	7.000,00	7.000,00
15		PNAE	560.000,00	560.000,00
	15520000	Transferências de Recursos do FNDE Referentes ao Programa Nacional de Alim	560.000,00	560.000,00
	1.552	Transferências de Recursos do FNDE referentes ao Programa Nacional de Alimenta	560.000,00	560.000,00
23		PNATE	64.000,00	64.000,00
	15530000	Transferências de Recursos do FNDE Referentes ao Programa Nacional de Apoi	64.000,00	64.000,00
	1.553	Transferências de Recursos do FNDE Referentes ao Programa Nacional de Apoio ac	64.000,00	64.000,00
75		Brasil Carinhoso	11.000,00	11.000,00
	15690000	Outras Transferências de Recursos do FNDE (Recursos do Exercício Corrente)	11.000,00	11.000,00
	1.569	Outras Transferências de Recursos do FNDE (Exerc.Corrente)	11.000,00	11.000,00
035		Saúde	12.306.548,58	12.306.548,58
04		Recursos Destinados a Manutenção da Saúde	7.674.048,58	7.674.048,58
	15001002	Recursos não Vinculados de Impostos - Identificação das despesas com ações e	7.674.048,58	7.674.048,58
	1.500	Recursos não Vinculados de Impostos (Exerc.Corrente)	7.674.048,58	7.674.048,58
129		Piso dos Enfermeiros	682.000,00	682.000,00
	16000000	Transferências Fundo a Fundo de Recursos do SUS provenientes do Governo Fe	682.000,00	682.000,00
	1.605	Assistência financeira da União destinada à complementação ao pagamento dos pisc	682.000,00	682.000,00
25		Assistência Farmacêutica	448.000,00	448.000,00
	16000000	Transferências Fundo a Fundo de Recursos do SUS provenientes do Governo Fe	117.000,00	117.000,00
	1.600	Transf.Fundo a Fundo de Recursos do SUS provenientes do Governo Federal - Bloc	117.000,00	117.000,00
	16210000	Transferências Fundo a Fundo de Recursos do SUS provenientes do Governo Es	331.000,00	331.000,00
	1.621	Transferências Fundo a Fundo de Recursos do SUS provenientes do Governo Estad	331.000,00	331.000,00
28		ATENÇÃO BÁSICA	2.531.500,00	2.531.500,00
	16000000	Transferências Fundo a Fundo de Recursos do SUS provenientes do Governo Fe	2.443.000,00	2.443.000,00
	1.600	Transf.Fundo a Fundo de Recursos do SUS provenientes do Governo Federal - Bloc	2.035.000,00	2.035.000,00
	1.604	Transferências provenientes do Governo Federal destinadas ao vencimento dos ager	408.000,00	408.000,00
	16010000	Transferências Fundo a Fundo de Recursos do SUS provenientes do Governo Fe	50.500,00	50.500,00
	1.601	Transf.Fundo a Fundo de Recursos do SUS provenientes do Governo Federal - Bloc	50.500,00	50.500,00
	16210000	Transferências Fundo a Fundo de Recursos do SUS provenientes do Governo Es	38.000,00	38.000,00
	1.621	Transferências Fundo a Fundo de Recursos do SUS provenientes do Governo Estad	38.000,00	38.000,00
32		Atenção de Média e Alta Complexidade Ambulatorial e Hospitalar - MAC	774.000,00	774.000,00
	16000000	Transferências Fundo a Fundo de Recursos do SUS provenientes do Governo Fe	656.000,00	656.000,00
	1.600	Transf.Fundo a Fundo de Recursos do SUS provenientes do Governo Federal - Bloc	656.000,00	656.000,00
	16010000	Transferências Fundo a Fundo de Recursos do SUS provenientes do Governo Fe	43.000,00	43.000,00

**PREFEITURA MUNICIPAL DE XEXÉU**

AV. MÁRIO MELO - CNPJ:12888517/0001-48

Orçamento Programa - Exercício de 2024

**RECEITA/DESPESA POR FONTE DE RECURSO**

Quadro 19

Página 3

LeiData

Fonte	FRI.FRG.FRC.DET.STN.	Descrição	PREVISÃO	
			RECEITA	DESPESA
035	Saúde		12.306.548,58	12.306.548,58
32	Atenção de Média e Alta Complexidade Ambulatorial e Hospitalar - MAC		774.000,00	774.000,00
16010000	Transferências Fundo a Fundo de Recursos do SUS provenientes do Governo Fe		43.000,00	43.000,00
1.601	Transf.Fundo a Fundo de Recursos do SUS provenientes do Governo Federal - Bloc		43.000,00	43.000,00
16210000	Transferências Fundo a Fundo de Recursos do SUS provenientes do Governo Es		75.000,00	75.000,00
1.621	Transferências Fundo a Fundo de Recursos do SUS provenientes do Governo Estad		75.000,00	75.000,00
35	Vigilância em Saúde		197.000,00	197.000,00
16000000	Transferências Fundo a Fundo de Recursos do SUS provenientes do Governo Fe		195.000,00	195.000,00
1.600	Transf.Fundo a Fundo de Recursos do SUS provenientes do Governo Federal - Bloc		60.000,00	60.000,00
1.604	Transferências provenientes do Governo Federal destinadas ao vencimento dos ager		135.000,00	135.000,00
16010000	Transferências Fundo a Fundo de Recursos do SUS provenientes do Governo Fe		2.000,00	2.000,00
1.601	Transf.Fundo a Fundo de Recursos do SUS provenientes do Governo Federal - Bloc		2.000,00	2.000,00
050	Recursos Próprios Livres da UO		23.888.308,45	23.888.308,45
00	Consórcios		250.000,00	250.000,00
18800000	Recursos próprios dos consórcios (Recursos do Exercício Corrente)		250.000,00	250.000,00
1.880	Recursos Próprios dos Consórcios (Exerc.Corrente)		250.000,00	250.000,00
01	Recursos Próprios		23.538.308,45	23.538.308,45
15010000	Outros Recursos não Vinculados (Recursos do Exercício Corrente)		23.538.308,45	23.538.308,45
1.501	Outros Recursos não Vinculados (Exerc.Corrente)		23.538.308,45	23.538.308,45
16	Contribuição para o Custeio do Serviço de Iluminação Pública - COSIP		100.000,00	100.000,00
17510000	Recursos da Contribuição para o Custeio do Serviço de Iluminação Pública - CO		100.000,00	100.000,00
1.751	Recursos da Contribuição para o Custeio do Serviço de Iluminação Pública - COSIP		100.000,00	100.000,00
081	Convênios		1.878.500,00	1.878.500,00
80	Recursos de Convênios - UNIÃO		1.708.500,00	1.708.500,00
15700000	Transferências do Governo Federal referentes a Convênios ou de Contratos de R		80.000,00	80.000,00
1.570	Transferências do Governo Federal referentes a Convênios e Instrumentos Congêne		80.000,00	80.000,00
16310000	Transferências do Governo Federal referentes a Convênios e Instrumentos Congi		41.000,00	41.000,00
1.631	Transferências do Governo Federal referentes a Convênios e Instrumentos Congêne		41.000,00	41.000,00
17000000	Outras Transferências de Convênios ou Instrumentos Congêneres da União (Rec		1.587.500,00	1.587.500,00
1.700	Outras Transferências de Convênios ou Instrumentos Congêneres da União (Exerc.C		1.587.500,00	1.587.500,00
81	Recursos de Convênios - ESTADO		170.000,00	170.000,00
17000000	Outras Transferências de Convênios ou Instrumentos Congêneres da União (Rec		170.000,00	170.000,00
1.701	Outras Transferências de Convênios ou Instrumentos Congêneres dos Estados (Exe		170.000,00	170.000,00
213	Transf. das Cotas Estaduais e Municipais do Salário-Educação		755.000,00	755.000,00
03	Contribuição do Salário-Educação		755.000,00	755.000,00
15500000	Transferência do Salário-Educação (Recursos do Exercício Corrente)		755.000,00	755.000,00
1.550	Transferência do Salário-Educação (Exerc.Corrente)		755.000,00	755.000,00
TOTAL			69.538.000,00	69.538.000,00

**LEGENDA**

FRI: Fonte de Recurso Iduso  
FRG: Fonte de Recurso Grupo  
FRC: Fonte de Recurso Código  
DET: Fonte de Recurso Detalhamento  
STN: Fonte de Recurso STN  
VG: Vínculo Grupo  
VC: Vínculo Código



# PREFEITURA MUNICIPAL DE XEXÉU

AV. MÁRIO MELO - CNPJ:12888517/0001-48  
Orçamento Programa - Exercício de 2024

## DEMONSTRATIVO DA RECEITA E DESPESA SEGUNDO AS CATEGORIAS ECONOMICAS

(Inc.II, §1º, Art.2º)

Anexo 01

Página 1

RECEITA	R\$	R\$
RECEITAS CORRENTES		
IMPOSTOS, TAXAS E CONTRIBUIÇÕES DE MELHORIA	2.981.250,04	
CONTRIBUIÇÕES	100.000,00	
RECEITA PATRIMONIAL	146.800,00	
RECEITA DE SERVIÇOS	1.863.000,00	
TRANSFERÊNCIAS CORRENTES	69.461.801,70	
OUTRAS RECEITAS CORRENTES	71.000,00	
(R) DEDUÇÕES DO FUNDEB	-7.086.851,74	
<b>SUB TOTAL</b>		<b>67.537.000,00</b>
<b>TOTAL</b>		<b>67.537.000,00</b>
<b>SUPERAVIT DO ORCAMENTO CORRENTE</b>		<b>4.250.828,36</b>
RECEITAS DE CAPITAL		
TRANSFERÊNCIAS DE CAPITAL	2.001.000,00	
<b>SUB TOTAL</b>		<b>2.001.000,00</b>
<b>TOTAL</b>		<b>6.251.828,36</b>

### RESUMO

RECEITAS CORRENTES.	74.623.851,74
DEDUÇÕES DA RECEITA CORRENTE	-7.086.851,74
RECEITAS DE CAPITAL	2.001.000,00
<b>TOTAL DE RECEITAS</b>	<b>69.538.000,00</b>
<b>TOTAL</b>	<b>69.538.000,00</b>

DESPESA	R\$	R\$
DESPESAS CORRENTES		
PESSOAL E ENCARGOS SOCIAIS	39.064.282,30	
JUROS E ENCARGOS DA DÍVIDA	2.000,00	
OUTRAS DESPESAS CORRENTES	24.219.889,34	
<b>SUB TOTAL</b>		<b>63.286.171,64</b>
<b>SUPERAVIT DO ORCAMENTO CORRENTE</b>		<b>4.250.828,36</b>
<b>TOTAL</b>		<b>67.537.000,00</b>
DESPESAS DE CAPITAL		
INVESTIMENTOS	4.814.343,25	
AMORTIZAÇÃO DA DÍVIDA	1.146.236,15	
<b>SUB TOTAL</b>		<b>5.960.579,40</b>
RESERVA DE CONTINGENCIA		291.248,96
<b>TOTAL</b>		<b>6.251.828,36</b>

### RESUMO

DESPESAS CORRENTES	63.286.171,64
DESPESAS DE CAPITAL	5.960.579,40
RESERVA DE CONTINGÊNCIA	291.248,96
<b>TOTAL DE DESPESA</b>	<b>69.538.000,00</b>
<b>TOTAL</b>	<b>69.538.000,00</b>





# PREFEITURA MUNICIPAL DE XEXÉU

AV. MÁRIO MELO - CNPJ:12888517/0001-48

Anexo 02

Página 1

Orçamento Programa - Exercício de 2024

## RECEITAS SEGUNDO AS CATEGORIAS ECONOMICAS

Código	Especificação	F.R.	Desdobramento	SubCategoria Fonte	Categoria Econômica
1000.00.0.0	RECEITAS CORRENTES.	0.000.000			74.623.851,74
1100.00.0.0	IMPOSTOS, TAXAS E CONTRIBUIÇÕES DE MELHORIA	0.000.000		2.981.250,04	
1110.00.0.0	IMPOSTOS	0.000.000		2.900.484,24	
1112.00.0.0	IMPOSTOS SOBRE O PATRIMÔNIO	0.000.000	421.298,25		
1112.50.0.0	IMPOSTO SOBRE A PROPRIEDADE PREDIAL E TERRITORIAL URBANA	0.000.000	125.169,45		
1112.50.0.1	IPTU - PRINCIPAL	1.012.02	7.177,80		
1112.50.0.1	IPTU - PRINCIPAL	1.035.04	5.521,39		
1112.50.0.1	IPTU - PRINCIPAL	1.050.01	14.907,74		
1112.50.0.2	IPTU - MULTAS E JUROS	1.012.02	572,00		
1112.50.0.2	IPTU - MULTAS E JUROS	1.035.04	440,00		
1112.50.0.2	IPTU - MULTAS E JUROS	1.050.01	1.188,00		
1112.50.0.3	IPTU - DIVIDA ATIVA	1.012.02	10.744,22		
1112.50.0.3	IPTU - DIVIDA ATIVA	1.035.04	8.264,78		
1112.50.0.3	IPTU - DIVIDA ATIVA	1.050.01	22.314,92		
1112.50.0.4	IPTU- DIVIDA ATIVA MULTAS JUROS	1.012.02	14.050,04		
1112.50.0.4	IPTU- DIVIDA ATIVA MULTAS JUROS	1.035.04	10.807,72		
1112.50.0.4	IPTU- DIVIDA ATIVA MULTAS JUROS	1.050.01	29.180,84		
1112.53.0.0	ITBI-"INTER MORTIS"	0.000.000	296.128,80		
1112.53.0.1	ITBI-"INTER MORTIS"-PRINCIPAL	1.012.02	76.993,49		
1112.53.0.1	ITBI-"INTER MORTIS"-PRINCIPAL	1.035.04	59.225,76		
1112.53.0.1	ITBI-"INTER MORTIS"-PRINCIPAL	1.050.01	159.909,55		
1113.00.0.0	IMPOSTOS SOBRE A RENDA E PROVENTOS DE QUALQUER NATUREZA	0.000.000	1.966.590,38		
1113.03.0.0	IMPOSTO SOBRE A RENDA - RETIDO NA FONTE	0.000.000	1.966.590,38		
1113.03.1.0	IMPOSTO SOBRE A RENDA - RETIDO NA FONTE - TRABALHO	0.000.000	1.900.000,00		
1113.03.1.1	IRRF-TRABALHO-PRINCIPAL	1.012.02	494.000,00		
1113.03.1.1	IRRF-TRABALHO-PRINCIPAL	1.035.04	380.000,00		
1113.03.1.1	IRRF-TRABALHO-PRINCIPAL	1.050.01	1.026.000,00		
1113.03.4.0	IRRF- OUTROS RENDIMENTOS	0.000.000	66.590,38		
1113.03.4.1	IRRF- OUTROS RENDIMENTOS-PRINCIPAL	1.012.02	17.313,50		
1113.03.4.1	IRRF- OUTROS RENDIMENTOS-PRINCIPAL	1.035.04	13.318,08		
1113.03.4.1	IRRF- OUTROS RENDIMENTOS-PRINCIPAL	1.050.01	35.958,80		
1114.00.0.0	IMPOSTO PRODUÇÃO CIRCULAÇÃO MERCADORIAS SERVIÇOS	0.000.000	512.595,61		
1114.51.0.0	IMPOSTOS SOBRE SERVIÇOS	0.000.000	512.595,61		
1114.51.1.0	IMPOSTO SOBRE SERVIÇOS DE QUALQUER NATUREZA - ISSQN	0.000.000	512.595,61		
1114.51.1.1	ISSQN - PRINCIPAL	1.012.02	128.988,29		
1114.51.1.1	ISSQN - PRINCIPAL	1.035.04	99.221,76		
1114.51.1.1	ISSQN - PRINCIPAL	1.050.01	267.898,76		
1114.51.1.2	ISSQN -MULTAS E JUROS	1.012.02	927,21		
1114.51.1.2	ISSQN -MULTAS E JUROS	1.035.04	713,24		
1114.51.1.2	ISSQN -MULTAS E JUROS	1.050.01	1.925,75		
1114.51.1.3	ISSQN - DIVIDA ATIVA	1.012.02	3.359,36		
1114.51.1.3	ISSQN - DIVIDA ATIVA	1.035.04	2.584,12		
1114.51.1.3	ISSQN - DIVIDA ATIVA	1.050.01	6.977,12		
1120.00.0.0	TAXAS	0.000.000		80.765,80	
1121.00.0.0	TAXAS PELO EXERCÍCIO DO PODER DE POLÍCIA	0.000.000	39.000,00		
1121.01.0.0	TAXAS DE INSPEÇÃO, CONTROLE E FISCALIZAÇÃO	0.000.000	34.000,00		
1121.01.0.1	TAXAS DE INSPEÇÃO, CONTROLE E FISCALIZAÇÃO - PRINCIPAL	1.050.01	34.000,00		
1121.50.0.0	TAXA DE FISCALIZAÇÃO DE VIGILÂNCIA SANITÁRIA	0.000.000	5.000,00		
1121.50.0.1	TAXA DE FISCALIZAÇÃO DE VIGILÂNCIA SANITÁRIA - PRINCIPAL	1.050.01	5.000,00		
1122.00.0.0	TAXAS PELA PRESTAÇÃO DE SERVIÇOS	0.000.000	41.765,80		
1122.01.0.0	TAXAS PELA PRESTAÇÃO DE SERVIÇOS EM GERAL	0.000.000	41.765,80		
1122.01.0.1	TAXAS PELA PRESTAÇÃO DE SERVIÇOS EM GERAL - PRINCIPAL	1.050.01	41.765,80		
1200.00.0.0	CONTRIBUIÇÕES	0.000.000		100.000,00	
1240.00.0.0	CONTRIBUIÇÃO PARA O CUSTEIO DO SERVIÇO DE ILUMINAÇÃO PÚBLICA	0.000.000		100.000,00	
1241.00.0.0	CONTRIBUIÇÃO PARA O CUSTEIO DO SERVIÇO DE ILUMINAÇÃO PÚBLICA	0.000.000	100.000,00		
1241.50.0.0	CONTRIBUIÇÃO PARA O CUSTEIO DO SERVIÇO DE ILUMINAÇÃO PÚBLICA	0.000.000	100.000,00		
1241.50.0.1	CONTRIBUIÇÃO PARA O CUSTEIO DO SERVIÇO DE ILUMINAÇÃO PÚBLICA	1.050.16	100.000,00		
1300.00.0.0	RECEITA PATRIMONIAL	0.000.000		146.800,00	



# PREFEITURA MUNICIPAL DE XEXÉU

AV. MÁRIO MELO - CNPJ:12888517/0001-48

Anexo 02

Página 2

Orçamento Programa - Exercício de 2024

## RECEITAS SEGUNDO AS CATEGORIAS ECONOMICAS

Código	Especificação	F.R.	Desdobramento	SubCategoria Fonte	Categoria Econômica
1310.00.0.0	EXPLORAÇÃO DO PATRIMÔNIO IMOBILIÁRIO DO ESTADO	0.000.000		5.000,00	
1311.00.0.0	EXPLORAÇÃO DO PATRIMÔNIO IMOBILIÁRIO DO ESTADO	0.000.000	5.000,00		
1311.01.0.0	ALUGUÉIS, ARRENDAMENTOS, FOROS, LAUDÉMIOS, TARIFAS DE OCUPAÇ	0.000.000	5.000,00		
1311.01.1.0	ALUGUÉIS E ARRENDAMENTOS	0.000.000	5.000,00		
1311.01.1.1	ALUGUÉIS E ARRENDAMENTOS - PRINCIPAL	1.050.01	5.000,00		
1320.00.0.0	VALORES MOBILIÁRIOS	0.000.000		141.800,00	
1321.00.0.0	JUROS E CORREÇÕES MONETÁRIAS	0.000.000	141.800,00		
1321.01.0.0	REMUNERAÇÃO DE DEPÓSITOS BANCÁRIOS	0.000.000	141.800,00		
1321.01.0.1	REMUNERAÇÃO DE DEPÓSITOS BANCÁRIOS - PRINCIPAL	1.002.41	4.000,00		
1321.01.0.1	REMUNERAÇÃO DE DEPÓSITOS BANCÁRIOS - PRINCIPAL	1.002.44	1.000,00		
1321.01.0.1	REMUNERAÇÃO DE DEPÓSITOS BANCÁRIOS - PRINCIPAL	1.002.46	1.000,00		
1321.01.0.1	REMUNERAÇÃO DE DEPÓSITOS BANCÁRIOS - PRINCIPAL	1.002.47	4.500,00		
1321.01.0.1	REMUNERAÇÃO DE DEPÓSITOS BANCÁRIOS - PRINCIPAL	1.002.48	1.000,00		
1321.01.0.1	REMUNERAÇÃO DE DEPÓSITOS BANCÁRIOS - PRINCIPAL	1.002.49	1.000,00		
1321.01.0.1	REMUNERAÇÃO DE DEPÓSITOS BANCÁRIOS - PRINCIPAL	1.012.08	4.000,00		
1321.01.0.1	REMUNERAÇÃO DE DEPÓSITOS BANCÁRIOS - PRINCIPAL	1.012.08	51.200,00		
1321.01.0.1	REMUNERAÇÃO DE DEPÓSITOS BANCÁRIOS - PRINCIPAL	1.012.12	1.000,00		
1321.01.0.1	REMUNERAÇÃO DE DEPÓSITOS BANCÁRIOS - PRINCIPAL	1.012.13	1.000,00		
1321.01.0.1	REMUNERAÇÃO DE DEPÓSITOS BANCÁRIOS - PRINCIPAL	1.012.15	6.000,00		
1321.01.0.1	REMUNERAÇÃO DE DEPÓSITOS BANCÁRIOS - PRINCIPAL	1.012.23	3.000,00		
1321.01.0.1	REMUNERAÇÃO DE DEPÓSITOS BANCÁRIOS - PRINCIPAL	1.012.75	1.000,00		
1321.01.0.1	REMUNERAÇÃO DE DEPÓSITOS BANCÁRIOS - PRINCIPAL	1.035.04	2.100,00		
1321.01.0.1	REMUNERAÇÃO DE DEPÓSITOS BANCÁRIOS - PRINCIPAL	1.035.28	17.000,00		
1321.01.0.1	REMUNERAÇÃO DE DEPÓSITOS BANCÁRIOS - PRINCIPAL	1.035.32	1.000,00		
1321.01.0.1	REMUNERAÇÃO DE DEPÓSITOS BANCÁRIOS - PRINCIPAL	1.035.32	13.000,00		
1321.01.0.1	REMUNERAÇÃO DE DEPÓSITOS BANCÁRIOS - PRINCIPAL	1.050.01	12.000,00		
1321.01.0.1	REMUNERAÇÃO DE DEPÓSITOS BANCÁRIOS - PRINCIPAL	1.213.03	17.000,00		
1600.00.0.0	RECEITA DE SERVIÇOS	0.000.000		1.863.000,00	
1690.00.0.0	OUTROS SERVIÇOS	0.000.000		1.863.000,00	
1699.00.0.0	OUTROS SERVIÇOS	0.000.000	1.863.000,00		
1699.50.0.0	SERVIÇOS SUJEITOS À REGULAÇÃO	0.000.000	1.000.000,00		
1699.50.1.0	SERVIÇOS DE SANEAMENTO BÁSICO – ABASTECIMENTO DE ÁGUA.	0.000.000	1.000.000,00		
1699.50.1.3	SERVIÇOS DE SANEAMENTO BÁSICO – ABASTECIMENTO DE ÁGUA. - DIV	1.050.01	1.000.000,00		
1699.99.0.0	OUTROS SERVIÇOS	0.000.000	863.000,00		
1699.99.0.1	OUTROS SERVIÇOS - PRINCIPAL	1.050.01	862.000,00		
1699.99.0.2	OUTROS SERVIÇOS - MULTAS E JUROS DE MORA	1.050.01	1.000,00		
1700.00.0.0	TRANSFERÊNCIAS CORRENTES	0.000.000		69.461.801,70	
1710.00.0.0	TRANSFERÊNCIAS DA UNIÃO E DE SUAS ENTIDADES	0.000.000		44.179.012,31	
1711.00.0.0	TRANSFERÊNCIAS DECORRENTES DE PARTICIPAÇÃO NA RECEITA DA UNI	0.000.000	31.379.512,31		
1711.51.0.0	COTA-PARTE DO FUNDO DE PARTICIPAÇÃO DOS MUNICÍPIOS - FPM	0.000.000	31.370.712,31		
1711.51.1.0	COTA-PARTE DO FUNDO DE PARTICIPAÇÃO DOS MUNICÍPIOS - COTA ME	0.000.000	29.157.669,27		
1711.51.1.1	COTA-PARTE DO FPM- COTA MENSAL - PRINCIPAL	1.012.02	7.580.994,01		
1711.51.1.1	COTA-PARTE DO FPM- COTA MENSAL - PRINCIPAL	1.035.04	5.831.533,85		
1711.51.1.1	COTA-PARTE DO FPM- COTA MENSAL - PRINCIPAL	1.050.01	15.745.141,41		
1711.51.2.0	COTA-PARTE DO FUNDO DE PARTICIPAÇÃO DOS MUNICÍPIOS - COTAS E	0.000.000	2.213.043,04		
1711.51.2.1	COTA-PARTE DO FPM- COTAS EXTRAORDINARIAS - PRINCIPAL	1.012.02	575.391,20		
1711.51.2.1	COTA-PARTE DO FPM- COTAS EXTRAORDINARIAS - PRINCIPAL	1.050.01	1.637.651,84		
1711.52.0.0	COTA-PARTE DO IMPOSTO SOBRE A PROPRIEDADE TERRITORIAL RURAL	0.000.000	8.800,00		
1711.52.0.1	COTA-PARTE DO IMP. PROPRIED.TERRIT.RURAL - PRINCIPAL	1.012.02	2.288,00		



# PREFEITURA MUNICIPAL DE XEXÉU

AV. MÁRIO MELO - CNPJ:12888517/0001-48

Anexo 02

Página 3

Orçamento Programa - Exercício de 2024

## RECEITAS SEGUNDO AS CATEGORIAS ECONOMICAS

Código	Especificação	F.R.	Desdobramento	SubCategoria Fonte	Categoria Econômica
1711.52.0.1	COTA-PARTE DO IMP. PROPRIED.TERRIT.RURAL - PRINCIPAL	1.035.04	1.760,00		
1711.52.0.1	COTA-PARTE DO IMP. PROPRIED.TERRIT.RURAL - PRINCIPAL	1.050.01	4.752,00		
1712.00.0.0	TRANSFERÊNCIAS DAS COMPENSAÇÕES FINANCEIRAS PELA EXPLORAÇÃO	0.000.000	530.000,00		
1712.52.0.0	COTA-PARTE DA COMPENSAÇÃO FINANCEIRA PELA PRODUÇÃO DE PETRÓL	0.000.000	530.000,00		
1712.52.4.0	COTA-PARTE DO FUNDO ESPECIAL DO PETRÓLEO - FEP	0.000.000	530.000,00		
1712.52.4.1	COTA-PARTE DO FUNDO ESPECIAL DO PETRÓLEO - FEP - PRINCIPAL	1.050.01	530.000,00		
1713.00.0.0	TRANSFERÊNCIAS DE RECURSOS DO SISTEMA ÚNICO DE SAÚDE - SUS	0.000.000	4.075.000,00		
1713.50.0.0	TRANSFERÊNCIAS DE RECURSOS DO SISTEMA ÚNICO DE SAÚDE - SUS -	0.000.000	4.075.000,00		
1713.50.1.0	TRANSFERÊNCIAS DE RECURSOS DO BLOCO DE MANUTENÇÃO DAS AÇÕES	0.000.000	2.426.000,00		
1713.50.1.1	TRANSFERÊNCIAS DE RECURSOS DO BLOCO DE MANUTENÇÃO DAS AÇÕES	1.035.28	408.000,00		
1713.50.1.1	TRANSFERÊNCIAS DE RECURSOS DO BLOCO DE MANUTENÇÃO DAS AÇÕES	1.035.28	2.018.000,00		
1713.50.2.0	TRANSFERÊNCIAS DE RECURSOS DO BLOCO DE MANUTENÇÃO DAS AÇÕES	0.000.000	655.000,00		
1713.50.2.1	TRANSFERÊNCIAS DE RECURSOS DO BLOCO DE MANUTENÇÃO DAS AÇÕES	1.035.32	655.000,00		
1713.50.3.0	TRANSFERÊNCIAS DE RECURSOS DO BLOCO DE MANUTENÇÃO DAS AÇÕES	0.000.000	195.000,00		
1713.50.3.1	TRANSFERÊNCIAS DE RECURSOS DO BLOCO DE MANUTENÇÃO DAS AÇÕES	1.035.35	60.000,00		
1713.50.3.1	TRANSFERÊNCIAS DE RECURSOS DO BLOCO DE MANUTENÇÃO DAS AÇÕES	1.035.35	135.000,00		
1713.50.4.0	TRANSFERÊNCIAS DE RECURSOS DO BLOCO DE MANUTENÇÃO DAS AÇÕES	0.000.000	117.000,00		
1713.50.4.1	TRANSFERÊNCIAS DE RECURSOS DO BLOCO DE MANUTENÇÃO DAS AÇÕES	1.035.25	117.000,00		
1713.50.5.0	TRANSFERÊNCIAS DE RECURSOS DO BLOCO DE MANUTENÇÃO DAS AÇÕES	0.000.000	682.000,00		
1713.50.5.1	TRANSFERÊNCIAS DE RECURSOS DO BLOCO DE MANUTENÇÃO DAS AÇÕES	1.035.129	682.000,00		
1714.00.0.0	TRANSFERÊNCIAS DE RECURSOS DO FUNDO NACIONAL DO DESENVOLVIME	0.000.000	1.369.000,00		
1714.50.0.0	TRANSFERÊNCIAS DO SALÁRIO-EDUCAÇÃO	0.000.000	738.000,00		
1714.50.0.1	TRANSFERÊNCIAS DO SALÁRIO-EDUCAÇÃO - PRINCIPAL	1.213.03	738.000,00		
1714.51.0.0	TRANSFERÊNCIAS DIRETAS DO FNDE REFERENTES AO PROGRAMA DINHEI	0.000.000	6.000,00		
1714.51.0.1	TRANSFERÊNCIAS DIRETAS DO FNDE REFERENTES AO PROGRAMA DINHEI	1.012.13	6.000,00		
1714.52.0.0	TRANSFERÊNCIAS REFERENTES AO PROGRAMA NACIONAL DE ALIMENTAÇÃO	0.000.000	554.000,00		
1714.52.0.1	TRANSFERÊNCIAS REFERENTES AO PROGRAMA NACIONAL DE ALIMENTAÇÃO	1.012.15	554.000,00		
1714.53.0.0	TRANSFERÊNCIAS REFERENTES AO PROGRAMA NACIONAL DE APOIO AO T	0.000.000	61.000,00		
1714.53.0.1	TRANSFERÊNCIAS REFERENTES AO PROGRAMA NACIONAL DE APOIO AO T	1.012.23	61.000,00		
1714.99.0.0	OUTRAS TRANSFERÊNCIAS DIRETAS DO FUNDO NACIONAL DO DESENVOLV	0.000.000	10.000,00		
1714.99.0.1	OUTRAS TRANSFERÊNCIAS DIRETAS DO FUNDO NACIONAL DO DESENVOLV	1.012.75	10.000,00		
1715.00.0.0	TRANSFERÊNCIAS DE RECURSOS DE COMPLEMENTAÇÃO DA UNIÃO AO FUN	0.000.000	6.200.000,00		
1715.50.0.0	TRANSFERÊNCIAS DE RECURSOS DE COMPLEMENTAÇÃO DA UNIÃO AO FUN	0.000.000	3.550.000,00		
1715.50.0.1	TRANSFERÊNCIAS DE RECURSOS DE COMPLEMENTAÇÃO DA UNIÃO AO FUN	1.012.08	2.840.000,00		
1715.50.0.1	TRANSFERÊNCIAS DE RECURSOS DE COMPLEMENTAÇÃO DA UNIÃO AO FUN	1.012.08	710.000,00		
1715.51.0.0	TRANSFERÊNCIAS DE RECURSOS DE COMPLEMENTAÇÃO DA UNIÃO AO FUN	0.000.000	2.650.000,00		
1715.51.0.1	TRANSFERÊNCIAS DE RECURSOS DE COMPLEMENTAÇÃO DA UNIÃO AO FUN	1.012.08	2.120.000,00		
1715.51.0.1	TRANSFERÊNCIAS DE RECURSOS DE COMPLEMENTAÇÃO DA UNIÃO AO FUN	1.012.08	530.000,00		
1716.00.0.0	TRANSFERÊNCIAS DE RECURSOS DO FUNDO NACIONAL DE ASSISTÊNCIA	0.000.000	567.000,00		
1716.50.0.0	TRANSFERÊNCIAS DE RECURSOS DO FUNDO NACIONAL DE ASSISTÊNCIA	0.000.000	567.000,00		
1716.50.0.1	TRANSFERÊNCIAS DE RECURSOS DO FUNDO NACIONAL DE ASSISTÊNCIA	1.002.41	189.000,00		
1716.50.0.1	TRANSFERÊNCIAS DE RECURSOS DO FUNDO NACIONAL DE ASSISTÊNCIA	1.002.42	2.000,00		
1716.50.0.1	TRANSFERÊNCIAS DE RECURSOS DO FUNDO NACIONAL DE ASSISTÊNCIA	1.002.44	96.000,00		
1716.50.0.1	TRANSFERÊNCIAS DE RECURSOS DO FUNDO NACIONAL DE ASSISTÊNCIA	1.002.45	51.000,00		
	TRANSFERÊNCIAS DE RECURSOS DO FUNDO				



# PREFEITURA MUNICIPAL DE XEXÉU

AV. MÁRIO MELO - CNPJ:12888517/0001-48

Anexo 02

Página 4

Orçamento Programa - Exercício de 2024

## RECEITAS SEGUNDO AS CATEGORIAS ECONOMICAS

Código	Especificação	F.R.	Desdobramento	SubCategoria Fonte	Categoria Econômica
1716.50.0.1	NACIONAL DE ASSISTÊNCIA	1.002.46	120.000,00		
1716.50.0.1	TRANSFERÊNCIAS DE RECURSOS DO FUNDO NACIONAL DE ASSISTÊNCIA	1.002.47	11.000,00		
1716.50.0.1	TRANSFERÊNCIAS DE RECURSOS DO FUNDO NACIONAL DE ASSISTÊNCIA	1.002.48	97.000,00		
1716.50.0.1	TRANSFERÊNCIAS DE RECURSOS DO FUNDO NACIONAL DE ASSISTÊNCIA	1.002.49	1.000,00		
1719.00.0.0	OUTRAS TRANSFERÊNCIAS DE RECURSOS DA UNIÃO E DE SUAS ENTIDAD	0.000.000	58.500,00		
1719.99.0.0	OUTRAS TRANSFERÊNCIAS DE RECURSOS DA UNIÃO E DE SUAS ENTIDAD	0.000.000	58.500,00		
1719.99.0.1	OUTRAS TRANSF. DE RECURS.UNIÃO E DE SUAS ENTID.- PRINCIPAL	1.050.01	58.500,00		
1720.00.0.0	TRANSFERÊNCIAS DOS ESTADOS E DO DISTRITO FEDERAL E DE SUAS E	0.000.000		7.032.789,39	
1721.00.0.0	PARTICIPAÇÃO NA RECEITA DOS ESTADOS E DISTRITO FEDERAL	0.000.000	6.282.789,39		
1721.50.0.0	COTA-PARTE DO ICMS	0.000.000	5.112.236,39		
1721.50.0.1	COTA-PARTE DO ICMS - PRINCIPAL	1.012.02	1.329.181,46		
1721.50.0.1	COTA-PARTE DO ICMS - PRINCIPAL	1.035.04	1.022.447,28		
1721.50.0.1	COTA-PARTE DO ICMS - PRINCIPAL	1.050.01	2.760.607,65		
1721.51.0.0	COTA-PARTE DO IPVA	0.000.000	1.135.625,89		
1721.51.0.1	COTA-PARTE DO IPVA - PRINCIPAL	1.012.02	295.262,73		
1721.51.0.1	COTA-PARTE DO IPVA - PRINCIPAL	1.035.04	227.125,18		
1721.51.0.1	COTA-PARTE DO IPVA - PRINCIPAL	1.050.01	613.237,98		
1721.52.0.0	COTA-PARTE DO IPI - MUNICÍPIOS	0.000.000	19.927,11		
1721.52.0.1	COTA-PARTE DO IPI - MUNICÍPIOS - PRINCIPAL	1.012.02	5.181,05		
1721.52.0.1	COTA-PARTE DO IPI - MUNICÍPIOS - PRINCIPAL	1.035.04	3.985,42		
1721.52.0.1	COTA-PARTE DO IPI - MUNICÍPIOS - PRINCIPAL	1.050.01	10.760,64		
1721.53.0.0	COTA-PARTE DA CONTRIBUIÇÃO DE INTERVENÇÃO NO DOMÍNIO ECONÔMI	0.000.000	10.000,00		
1721.53.0.1	COTA-PARTE CONTRIB.INTERVENÇÃO NO DOMÍNIO ECON.- PRINCIPAL	1.011.11	10.000,00		
1721.98.0.0	TRANSFERÊNCIAS DECORRENTES DE PARTICIPAÇÃO EM OUTRAS RECEITA	0.000.000	5.000,00		
1721.98.0.1	TRANSF.PARTICIPAÇÃO EM OUT. RECEITA IMP.E/DF- PRINCIPAL	1.050.01	5.000,00		
1723.00.0.0	TRANSFERÊNCIAS DE RECURSOS DO SISTEMA ÚNICO DE SAÚDE - SUS	0.000.000	444.000,00		
1723.50.0.0	TRANSFERÊNCIAS DE RECURSOS DO SISTEMA ÚNICO DE SAÚDE - SUS	0.000.000	444.000,00		
1723.50.0.1	TRANSFERÊNCIAS DE RECURSOS DO SISTEMA ÚNICO DE SAÚDE - SUS -	1.035.25	331.000,00		
1723.50.0.1	TRANSFERÊNCIAS DE RECURSOS DO SISTEMA ÚNICO DE SAÚDE - SUS -	1.035.28	38.000,00		
1723.50.0.1	TRANSFERÊNCIAS DE RECURSOS DO SISTEMA ÚNICO DE SAÚDE - SUS -	1.035.32	75.000,00		
1729.00.0.0	OUTRAS TRANSFERÊNCIAS DOS ESTADOS E DISTRITO FEDERAL	0.000.000	306.000,00		
1729.51.0.0	TRANSFERÊNCIAS DE ESTADOS DESTINADAS À ASSISTÊNCIA SOCIAL	0.000.000	239.000,00		
1729.51.0.1	TRANSF.DE ESTADOS À ASSISTÊNCIA SOCIAL - PRINCIPAL	1.002.124	90.000,00		
1729.51.0.1	TRANSF.DE ESTADOS À ASSISTÊNCIA SOCIAL - PRINCIPAL	1.002.127	45.000,00		
1729.51.0.1	TRANSF.DE ESTADOS À ASSISTÊNCIA SOCIAL - PRINCIPAL	1.002.68	104.000,00		
1729.52.0.0	TRANSFERÊNCIAS DE RECURSOS DESTINADOS A PROGRAMAS DE EDUCAÇÃO	0.000.000	67.000,00		
1729.52.0.1	TRANSF.DE RECURSOS À PROGRAMAS DE EDUCAÇÃO- PRINCIPAL	1.012.12	67.000,00		
1730.00.0.0	TRANSFERÊNCIAS DOS MUNICÍPIOS E DE SUAS ENTIDADES	0.000.000		250.000,00	
1739.00.0.0	OUTRAS TRANSFERÊNCIAS DOS MUNICÍPIOS	0.000.000	250.000,00		
1739.50.0.0	TRANSFERÊNCIAS DE MUNICÍPIOS A CONSÓRCIOS PÚBLICOS	0.000.000	250.000,00		
1739.50.0.1	TRANSFERÊNCIAS DE MUNICÍPIOS A CONSÓRCIOS PÚBLICOS - PRINCIP	1.050.00	250.000,00		
1750.00.0.0	TRANSFERÊNCIAS DE OUTRAS INSTITUIÇÕES PÚBLICAS	0.000.000		18.000.000,00	
1751.00.0.0	TRANSFERÊNCIAS DE RECURSOS DO FUNDO DE MANUTENÇÃO E DESENVOL	0.000.000	18.000.000,00		
1751.50.0.0	TRANSFERÊNCIAS DE RECURSOS DO FUNDO DE MANUTENÇÃO E DESENVOL	0.000.000	18.000.000,00		
1751.50.0.1	TRANSFERENCIAS DE RECURSOS DO FUNDEB - PRINCIPAL	1.012.08	3.600.000,00		
1751.50.0.1	TRANSFERENCIAS DE RECURSOS DO FUNDEB - PRINCIPAL	1.012.08	14.400.000,00		
1900.00.0.0	OUTRAS RECEITAS CORRENTES	0.000.000		71.000,00	
1920.00.0.0	INDENIZAÇÕES, RESTITUIÇÕES E RESSARCIMENTOS	0.000.000		71.000,00	
1921.00.0.0	INDENIZAÇÕES	0.000.000	36.000,00		



# PREFEITURA MUNICIPAL DE XEXÉU

AV. MÁRIO MELO - CNPJ:12888517/0001-48

Anexo 02

Página 5

Orçamento Programa - Exercício de 2024

## RECEITAS SEGUNDO AS CATEGORIAS ECONOMICAS

Código	Especificação	F.R.	Desdobramento	SubCategoria Fonte	Categoria Econômica
1921.99.0.0	OUTRAS INDENIZAÇÕES	0.000.000	36.000,00		
1921.99.0.1	OUTRAS INDENIZAÇÕES - PRINCIPAL	1.012.02	2.000,00		
1921.99.0.1	OUTRAS INDENIZAÇÕES - PRINCIPAL	1.035.04	3.000,00		
1921.99.0.1	OUTRAS INDENIZAÇÕES - PRINCIPAL	1.050.01	31.000,00		
1922.00.0.0	RESTITUIÇÕES	0.000.000	35.000,00		
1922.01.0.0	RESTITUIÇÃO DE CONVÊNIO	0.000.000	1.000,00		
1922.01.1.0	RESTITUIÇÃO DE CONVÊNIO - PRIMÁRIAS	0.000.000	1.000,00		
1922.01.1.1	RESTITUIÇÃO DE CONVÊNIO - PRIMÁRIAS - PRINCIPAL	1.050.01	1.000,00		
1922.99.0.0	OUTRAS RESTITUIÇÕES	0.000.000	34.000,00		
1922.99.0.1	OUTRAS RESTITUIÇÕES - PRINCIPAL	1.012.02	1.000,00		
1922.99.0.1	OUTRAS RESTITUIÇÕES - PRINCIPAL	1.035.04	2.000,00		
1922.99.0.1	OUTRAS RESTITUIÇÕES - PRINCIPAL	1.050.01	31.000,00		
2000.00.0.0	RECEITAS DE CAPITAL	0.000.000			2.001.000,00
2400.00.0.0	TRANSFERÊNCIAS DE CAPITAL	0.000.000		2.001.000,00	
2410.00.0.0	TRANSFERÊNCIAS DA UNIÃO E DE SUAS ENTIDADES	0.000.000		1.791.000,00	
2411.00.0.0	TRANSFERÊNCIAS DE RECURSOS DO SISTEMA ÚNICO DE SAÚDE - SUS	0.000.000	82.500,00		
2411.50.0.0	TRANSFERÊNCIAS DE RECURSOS DO SISTEMA ÚNICO DE SAÚDE - SUS -	0.000.000	82.500,00		
2411.50.1.0	TRANSFERÊNCIAS DE RECURSOS DO BLOCO DE MANUTENÇÃO DAS AÇÕES	0.000.000	50.500,00		
2411.50.1.1	TRANSF SUS- BLOCOMANUT. DAS AÇÕES/SERV.SAUDE-AT.PRIMARIA-PR.	1.035.28	50.500,00		
2411.50.2.0	TRANSFERÊNCIAS DE RECURSOS DO BLOCO DE MANUTENÇÃO DAS AÇÕES	0.000.000	30.000,00		
2411.50.2.1	TRANSF SUS-BLOCOMANUT.DAS AÇÕES/SERV.SAUDE-AT.ESPEC-PRINC.	1.035.32	30.000,00		
2411.50.3.0	TRANSFERÊNCIAS DE RECURSOS DO BLOCO DE MANUTENÇÃO DAS AÇÕES	0.000.000	2.000,00		
2411.50.3.1	TRANSF SUS-BLOCOMANUT.DAS AÇÕES/SERV.SAUDE-VIGILANCIA-PRINC.	1.035.35	2.000,00		
2414.00.0.0	TRANSFERÊNCIAS DE CONVÊNIO DA UNIÃO E DE SUAS ENTIDADES	0.000.000	170.000,00		
2414.50.0.0	TRANSFERÊNCIAS DE CONVÊNIO DA UNIÃO PARA O SISTEMA ÚNICO DE	0.000.000	41.000,00		
2414.50.0.1	TRANSFERÊNCIAS DE CONVÊNIO DA UNIÃO PARA O SUS - PRINCIPAL	1.081.80	41.000,00		
2414.51.0.0	TRANSFERÊNCIAS DE CONVÊNIO DA UNIÃO DESTINADAS A PROGRAMAS	0.000.000	80.000,00		
2414.51.0.1	TRANSFERÊNCIAS DE CONVÊNIO DA UNIÃO A PROG.EDUC.-PRINCIPAL	1.081.80	80.000,00		
2414.52.0.0	TRANSFERÊNCIAS DE CONVÊNIO DA UNIÃO DESTINADAS A PROGRAMAS	0.000.000	49.000,00		
2414.52.0.1	TRANSF DE CONVÊNIO DA UNIÃO A PROG.SANEAM.BÁSICO- PRINC.	1.081.80	49.000,00		
2419.00.0.0	OUTRAS TRANSFERÊNCIAS DE RECURSOS DA UNIÃO E DE SUAS ENTIDAD	0.000.000	1.538.500,00		
2419.99.0.0	OUTRAS TRANSFERÊNCIAS DE RECURSOS DA UNIÃO E DE SUAS ENTIDAD	0.000.000	1.538.500,00		
2419.99.0.1	OUTRAS TRANSF.DE RECURSOS DA UNIÃO E DE SUAS ENTID.-PRINCIP	1.081.80	338.500,00		
2419.99.0.1	OUTRAS TRANSF.DE RECURSOS DA UNIÃO E DE SUAS ENTID.-PRINCIP	1.081.80	1.200.000,00		
2420.00.0.0	TRANSFERÊNCIAS DOS ESTADOS E DO DISTRITO FEDERAL E DE SUAS E	0.000.000		210.000,00	
2422.00.0.0	TRANSFERÊNCIAS DE CONVÊNIO DOS ESTADOS E DF E DE SUAS ENTID	0.000.000	170.000,00		
2422.99.0.0	OUTRAS TRANSFERÊNCIAS DE CONVÊNIO DOS ESTADOS E DF E DE SUA	0.000.000	170.000,00		
2422.99.0.1	OUTRAS TRANSFERÊNCIAS DE CONVÊNIO DOS ESTADOS E DF E DE SUA	1.081.81	170.000,00		
2429.00.0.0	OUTRAS TRANSFERÊNCIAS DE RECURSOS DOS ESTADOS	0.000.000	40.000,00		
2429.99.0.0	OUTRAS TRANSFERÊNCIAS DE RECURSOS DOS ESTADOS	0.000.000	40.000,00		
2429.99.0.1	OUTRAS TRANSFERÊNCIAS DE RECURSOS DOS ESTADOS - PRINCIPAL	1.002.124	40.000,00		
9000.00.0.0	(R) DEDUÇÕES DA RECEITA	0.000.000			-7.086.851,74
9500.00.0.0	(R) DEDUÇÕES DO FUNDEB	0.000.000		-7.086.851,74	
9510.00.0.0	(R) DEDUÇÕES DO FUNDEB	0.000.000	-7.086.851,74		
9510.00.0.0	(R) DEDUÇÕES DO FUNDEB	0.000.000	-3.259.951,80		
9510.00.0.0	(R) DEDUÇÕES DO FUNDEB	0.000.000		-7.086.851,74	
9510.00.0.0	(R) DEDUÇÕES DO FUNDEB	1.012.02	-5.669.481,39		
9510.00.0.0	(R) DEDUÇÕES DO FUNDEB	1.050.01	-1.417.370,35		
<b>Total das Receitas (exceto Intra-Orçamentárias)</b>					<b>69.538.000,00</b>

**PREFEITURA MUNICIPAL DE XEXÉU**

AV. MÁRIO MELO - CNPJ:12888517/0001-48

Anexo 02

Página 6

Orçamento Programa - Exercício de 2024

**RECEITAS SEGUNDO AS CATEGORIAS ECONOMICAS**

Código	Especificação	F.R.	Desdobramento	SubCategoria Fonte	Categoria Econômica
--------	---------------	------	---------------	-----------------------	------------------------

**TOTALIZAÇÃO DAS RECEITAS POR CATEGORIA ECONOMICA**

RECEITA CORRENTE	67.537.000,00
------------------	---------------

RECEITA DE CAPITAL	2.001.000,00
--------------------	--------------

Total Geral das Receitas	69.538.000,00
--------------------------	---------------

**PREFEITURA MUNICIPAL DE XEXÉU**

AV. MÁRIO MELO - CNPJ:12888517/0001-48

Orçamento Programa - Exercício de 2024

Anexo 02

Página 1

**NATUREZA DA DESPESA - CONSOLIDAÇÃO GERAL**

Código	Especificação	Elemento	Modalidade	Grupo	Categoria Econômica
30.00.00	DESPESAS CORRENTES				63.286.171,64
31.00.00	PESSOAL E ENCARGOS SOCIAIS			39.064.282,30	
31.90.00	A DEFINIR	39.064.282,30			
31.90.00	APLICAÇÕES DIRETAS		39.064.282,30		
32.00.00	JUROS E ENCARGOS DA DÍVIDA			2.000,00	
32.90.00	A DEFINIR	2.000,00			
32.90.00	APLICAÇÕES DIRETAS		2.000,00		
33.00.00	A DEFINIR	3.000,00			
33.00.00	A DEFINIR		3.000,00		
33.00.00	OUTRAS DESPESAS CORRENTES			24.219.889,34	
33.50.00	A DEFINIR	849.502,08			
33.50.00	TRANSFERÊNCIAS A INSTITUIÇÕES PRIVADAS SEM FINS LUCRATIVOS		849.502,08		
33.73.00	A DEFINIR	45.000,00			
33.73.00	Transferências a Consórcios Públicos mediante contrato de ra		45.000,00		
33.90.00	A DEFINIR	23.322.387,26			
33.90.00	APLICAÇÕES DIRETAS		23.322.387,26		
40.00.00	DESPESAS DE CAPITAL				5.960.579,40
44.00.00	INVESTIMENTOS			4.814.343,25	
44.50.00	A DEFINIR	1.000,00			
44.50.00	TRANSFERÊNCIAS A INSTITUIÇÕES PRIVADAS SEM FINS LUCRATIVOS		1.000,00		
44.90.00	A DEFINIR	4.813.343,25			
44.90.00	APLICAÇÕES DIRETAS		4.813.343,25		
46.00.00	AMORTIZAÇÃO DA DÍVIDA			1.146.236,15	
46.90.00	A DEFINIR	1.146.236,15			
46.90.00	APLICAÇÕES DIRETAS		1.146.236,15		
90.00.00	RESERVA DE CONTINGÊNCIA				291.248,96
99.00.00	RESERVA DE CONTINGÊNCIA			291.248,96	
99.99.00	A DEFINIR	291.248,96			
99.99.00	A DEFINIR		291.248,96		
			<b>TOTAL</b>		<b>69.538.000,00</b>

**PREFEITURA MUNICIPAL DE XEXÉU**

AV. MÁRIO MELO - CNPJ:12888517/0001-48

Orçamento Programa - Exercício de 2024

Anexo 02

Página 1

**NATUREZA DA DESPESA POR ORGÃO**

PODER	01 PODER LEGISLATIVO					
ORGÃO	01 CÂMARA MUNICIPAL					
Código	Especificação	F.R.	Elemento	Modalidade	Grupo	Categoria Econômica
3.0.00.00	DESPESAS CORRENTES	0.000.000				2.525.000,00
3.1.00.00	PESSOAL E ENCARGOS SOCIAIS	0.000.000			1.969.000,00	
3.1.90.00	APLICAÇÕES DIRETAS	0.000.000		1.969.000,00		
3.1.90.00	A DEFINIR	1.050.01	1.969.000,00			
3.3.00.00	OUTRAS DESPESAS CORRENTES	0.000.000			556.000,00	
3.3.90.00	APLICAÇÕES DIRETAS	0.000.000		556.000,00		
3.3.90.00	A DEFINIR	1.050.01	556.000,00			
4.0.00.00	DESPESAS DE CAPITAL	0.000.000				23.000,00
4.4.00.00	INVESTIMENTOS	0.000.000			22.000,00	
4.4.90.00	APLICAÇÕES DIRETAS	0.000.000		22.000,00		
4.4.90.00	A DEFINIR	1.050.01	22.000,00			
4.6.00.00	AMORTIZAÇÃO DA DÍVIDA	0.000.000			1.000,00	
4.6.90.00	APLICAÇÕES DIRETAS	0.000.000		1.000,00		
4.6.90.00	A DEFINIR	1.050.01	1.000,00			
<b>TOTAL</b>						<b>2.548.000,00</b>



**PREFEITURA MUNICIPAL DE XEXÉU**

AV. MÁRIO MELO - CNPJ:12888517/0001-48

Orçamento Programa - Exercício de 2024

Anexo 02

Página 2

**NATUREZA DA DESPESA POR ORGÃO**

PODER		02 PODER EXECUTIVO				
ORGÃO		01 GABINETE DO PREFEITO				
Código	Especificação	F.R.	Elemento	Modalidade	Grupo	Categoria Econômica
3.0.00.00	DESPESAS CORRENTES	0.000.000				1.128.000,00
3.1.00.00	PESSOAL E ENCARGOS SOCIAIS	0.000.000			1.055.000,00	
3.1.90.00	APLICAÇÕES DIRETAS	0.000.000		1.055.000,00		
3.1.90.00	A DEFINIR	1.050.01	1.055.000,00			
3.3.00.00	OUTRAS DESPESAS CORRENTES	0.000.000			73.000,00	
3.3.90.00	APLICAÇÕES DIRETAS	0.000.000		73.000,00		
3.3.90.00	A DEFINIR	1.050.01	73.000,00			
4.0.00.00	DESPESAS DE CAPITAL	0.000.000				24.000,00
4.4.00.00	INVESTIMENTOS	0.000.000			24.000,00	
4.4.90.00	APLICAÇÕES DIRETAS	0.000.000		24.000,00		
4.4.90.00	A DEFINIR	1.050.01	24.000,00			
<b>TOTAL</b>						<b>1.152.000,00</b>

**PREFEITURA MUNICIPAL DE XEXÉU**

AV. MÁRIO MELO - CNPJ:12888517/0001-48

Orçamento Programa - Exercício de 2024

Anexo 02

Página 3

**NATUREZA DA DESPESA POR ORGÃO**

PODER ORGÃO	02 PODER EXECUTIVO 03 CONTROLADORIA					
Código	Especificação	F.R.	Elemento	Modalidade	Grupo	Categoria Econômica
3.0.00.00	DESPESAS CORRENTES	0.000.000				3.000,00
3.3.00.00	OUTRAS DESPESAS CORRENTES	0.000.000			3.000,00	
3.3.90.00	APLICAÇÕES DIRETAS	0.000.000		3.000,00		
3.3.90.00	A DEFINIR	1.050.01	3.000,00			
4.0.00.00	DESPESAS DE CAPITAL	0.000.000				1.000,00
4.4.00.00	INVESTIMENTOS	0.000.000			1.000,00	
4.4.90.00	APLICAÇÕES DIRETAS	0.000.000		1.000,00		
4.4.90.00	A DEFINIR	1.050.01	1.000,00			
<b>TOTAL</b>						<b>4.000,00</b>

**PREFEITURA MUNICIPAL DE XEXÉU**

AV. MÁRIO MELO - CNPJ:12888517/0001-48

Orçamento Programa - Exercício de 2024

Anexo 02

Página 4

**NATUREZA DA DESPESA POR ORGÃO**

PODER		02 PODER EXECUTIVO				
ORGÃO		04 SECRETARIA DE GOVERNO				
Código	Especificação	F.R.	Elemento	Modalidade	Grupo	Categoria Econômica
3.0.00.00	DESPESAS CORRENTES	0.000.000				202.000,00
3.1.00.00	PESSOAL E ENCARGOS SOCIAIS	0.000.000			192.000,00	
3.1.90.00	APLICAÇÕES DIRETAS	0.000.000		192.000,00		
3.1.90.00	A DEFINIR	1.050.01	192.000,00			
3.3.00.00	OUTRAS DESPESAS CORRENTES	0.000.000			10.000,00	
3.3.90.00	APLICAÇÕES DIRETAS	0.000.000		10.000,00		
3.3.90.00	A DEFINIR	1.050.01	10.000,00			
4.0.00.00	DESPESAS DE CAPITAL	0.000.000				2.000,00
4.4.00.00	INVESTIMENTOS	0.000.000			2.000,00	
4.4.90.00	APLICAÇÕES DIRETAS	0.000.000		2.000,00		
4.4.90.00	A DEFINIR	1.050.01	2.000,00			
<b>TOTAL</b>						<b>204.000,00</b>



# PREFEITURA MUNICIPAL DE XEXÉU

AV. MÁRIO MELO - CNPJ:12888517/0001-48

Orçamento Programa - Exercício de 2024

Anexo 02

Página 5

## NATUREZA DA DESPESA POR ORGÃO

PODER	02 PODER EXECUTIVO					
ORGÃO	06 SECRETARIA DE ORÇAMENTO PARTICIPATIVO					
Código	Especificação	F.R.	Elemento	Modalidade	Grupo	Categoria Econômica
3.0.00.00	DESPESAS CORRENTES	0.000.000				25.000,00
3.1.00.00	PESSOAL E ENCARGOS SOCIAIS	0.000.000			22.000,00	
3.1.90.00	APLICAÇÕES DIRETAS	0.000.000		22.000,00		
3.1.90.00	A DEFINIR	1.050.01	22.000,00			
3.3.00.00	OUTRAS DESPESAS CORRENTES	0.000.000			3.000,00	
3.3.90.00	APLICAÇÕES DIRETAS	0.000.000		3.000,00		
3.3.90.00	A DEFINIR	1.050.01	3.000,00			
<b>TOTAL</b>						<b>25.000,00</b>

**PREFEITURA MUNICIPAL DE XEXÉU**

AV. MÁRIO MELO - CNPJ:12888517/0001-48

Orçamento Programa - Exercício de 2024

Anexo 02

Página 6

**NATUREZA DA DESPESA POR ORGÃO**

PODER		02 PODER EXECUTIVO				
ORGÃO		07 SECRETARIA DE ADMINISTRAÇÃO E PLANEJAMENTO				
Código	Especificação	F.R.	Elemento	Modalidade	Grupo	Categoria Econômica
3.0.00.00	DESPESAS CORRENTES	0.000.000				4.053.502,08
3.1.00.00	PESSOAL E ENCARGOS SOCIAIS	0.000.000			2.179.000,00	
3.1.90.00	APLICAÇÕES DIRETAS	0.000.000		2.179.000,00		
3.1.90.00	A DEFINIR	1.050.01	2.179.000,00			
3.3.00.00	OUTRAS DESPESAS CORRENTES	0.000.000			1.874.502,08	
3.3.50.00	TRANSFERÊNCIAS A INSTITUIÇÕES PRIVADAS SEM FINS LUCRATIVOS	0.000.000		821.502,08		
3.3.50.00	A DEFINIR	1.050.01	821.502,08			
3.3.73.00	Transferências a Consórcios Públicos mediante contrato de ra	0.000.000		45.000,00		
3.3.73.00	A DEFINIR	1.050.01	45.000,00			
3.3.90.00	APLICAÇÕES DIRETAS	0.000.000		1.008.000,00		
3.3.90.00	A DEFINIR	1.050.01	1.008.000,00			
4.0.00.00	DESPESAS DE CAPITAL	0.000.000				31.000,00
4.4.00.00	INVESTIMENTOS	0.000.000			31.000,00	
4.4.50.00	TRANSFERÊNCIAS A INSTITUIÇÕES PRIVADAS SEM FINS LUCRATIVOS	0.000.000		1.000,00		
4.4.50.00	A DEFINIR	1.050.01	1.000,00			
4.4.90.00	APLICAÇÕES DIRETAS	0.000.000		30.000,00		
4.4.90.00	A DEFINIR	1.050.01	30.000,00			
<b>TOTAL</b>						<b>4.084.502,08</b>



# PREFEITURA MUNICIPAL DE XEXÉU

AV. MÁRIO MELO - CNPJ:12888517/0001-48

Orçamento Programa - Exercício de 2024

Anexo 02

Página 7

## NATUREZA DA DESPESA POR ORGÃO

PODER		02 PODER EXECUTIVO				
ORGÃO		08 SECRETARIA DE TURISMO E DESENVOLVIMENTO ECONÔMICO				
Código	Especificação	F.R.	Elemento	Modalidade	Grupo	Categoria Econômica
3.0.00.00	DESPESAS CORRENTES	0.000.000				3.000,00
3.3.00.00	OUTRAS DESPESAS CORRENTES	0.000.000			3.000,00	
3.3.90.00	APLICAÇÕES DIRETAS	0.000.000		3.000,00		
3.3.90.00	A DEFINIR	1.050.01	3.000,00			
<b>TOTAL</b>						<b>3.000,00</b>

**PREFEITURA MUNICIPAL DE XEXÉU**

AV. MÁRIO MELO - CNPJ:12888517/0001-48

Orçamento Programa - Exercício de 2024

Anexo 02

Página 8

**NATUREZA DA DESPESA POR ORGÃO**

Código	Especificação	F.R.	Elemento	Modalidade	Grupo	Categoria Econômica
PODER	02 PODER EXECUTIVO					
ORGÃO	09 SECRETARIA DE CULTURA E ECONOMIA CRIATIVA					
3.0.00.00	DESPESAS CORRENTES	0.000.000				308.746,88
3.1.00.00	PESSOAL E ENCARGOS SOCIAIS	0.000.000			145.000,00	
3.1.90.00	APLICAÇÕES DIRETAS	0.000.000		145.000,00		
3.1.90.00	A DEFINIR	1.050.01	145.000,00			
3.3.00.00	OUTRAS DESPESAS CORRENTES	0.000.000			163.746,88	
3.3.50.00	TRANSFERÊNCIAS A INSTITUIÇÕES PRIVADAS SEM FINS LUCRATIVOS	0.000.000		27.000,00		
3.3.50.00	A DEFINIR	1.050.01	27.000,00			
3.3.90.00	APLICAÇÕES DIRETAS	0.000.000		136.746,88		
3.3.90.00	A DEFINIR	1.050.01	136.746,88			
4.0.00.00	DESPESAS DE CAPITAL	0.000.000				13.000,00
4.4.00.00	INVESTIMENTOS	0.000.000			13.000,00	
4.4.90.00	APLICAÇÕES DIRETAS	0.000.000		13.000,00		
4.4.90.00	A DEFINIR	1.050.01	13.000,00			
<b>TOTAL</b>						<b>321.746,88</b>



# PREFEITURA MUNICIPAL DE XEXÉU

AV. MÁRIO MELO - CNPJ:12888517/0001-48

Orçamento Programa - Exercício de 2024

Anexo 02

Página 9

## NATUREZA DA DESPESA POR ORGÃO

PODER		02 PODER EXECUTIVO				
ORGÃO		10 SECRETARIA DE ESPORTE E JUVENTUDE				
Código	Especificação	F.R.	Elemento	Modalidade	Grupo	Categoria Econômica
3.0.00.00	DESPESAS CORRENTES	0.000.000				7.000,00
3.3.00.00	OUTRAS DESPESAS CORRENTES	0.000.000			7.000,00	
3.3.50.00	TRANSFERÊNCIAS A INSTITUIÇÕES PRIVADAS SEM FINS LUCRATIVOS	0.000.000		1.000,00		
3.3.50.00	A DEFINIR	1.050.01	1.000,00			
3.3.90.00	APLICAÇÕES DIRETAS	0.000.000		6.000,00		
3.3.90.00	A DEFINIR	1.050.01	6.000,00			
<b>TOTAL</b>						<b>7.000,00</b>



**PREFEITURA MUNICIPAL DE XEXÉU**

AV. MÁRIO MELO - CNPJ:12888517/0001-48

Orçamento Programa - Exercício de 2024

Anexo 02

Página 10

**NATUREZA DA DESPESA POR ORGÃO**

PODER		02 PODER EXECUTIVO				
ORGÃO		11 SECRETARIA DE ASSISTÊNCIA E DESENVOLVIMENTO SOCIAL				
Código	Especificação	F.R.	Elemento	Modalidade	Grupo	Categoria Econômica
3.0.00.00	DESPESAS CORRENTES	0.000.000				753.000,00
3.1.00.00	PESSOAL E ENCARGOS SOCIAIS	0.000.000			738.000,00	
3.1.90.00	APLICAÇÕES DIRETAS	0.000.000		738.000,00		
3.1.90.00	A DEFINIR	1.050.01	738.000,00			
3.3.00.00	OUTRAS DESPESAS CORRENTES	0.000.000			15.000,00	
3.3.90.00	APLICAÇÕES DIRETAS	0.000.000		15.000,00		
3.3.90.00	A DEFINIR	1.050.01	15.000,00			
4.0.00.00	DESPESAS DE CAPITAL	0.000.000				5.000,00
4.4.00.00	INVESTIMENTOS	0.000.000			5.000,00	
4.4.90.00	APLICAÇÕES DIRETAS	0.000.000		5.000,00		
4.4.90.00	A DEFINIR	1.050.01	5.000,00			
<b>TOTAL</b>						<b>758.000,00</b>



# PREFEITURA MUNICIPAL DE XEXÉU

AV. MÁRIO MELO - CNPJ:12888517/0001-48

Orçamento Programa - Exercício de 2024

Anexo 02

Página 11

## NATUREZA DA DESPESA POR ORGÃO

PODER		02 PODER EXECUTIVO				
ORGÃO		12 SECRETARIA DE EDUCAÇÃO, CIÊNCIA E TECNOLOGIA				
Código	Especificação	F.R.	Elemento	Modalidade	Grupo	Categoria Econômica
3.0.00.00	DESPESAS CORRENTES	0.000.000				30.000,00
3.1.00.00	PESSOAL E ENCARGOS SOCIAIS	0.000.000			15.000,00	
3.1.90.00	APLICAÇÕES DIRETAS	0.000.000		15.000,00		
3.1.90.00	A DEFINIR	1.012.02	15.000,00			
3.3.00.00	OUTRAS DESPESAS CORRENTES	0.000.000			15.000,00	
3.3.90.00	APLICAÇÕES DIRETAS	0.000.000		15.000,00		
3.3.90.00	A DEFINIR	1.012.02	15.000,00			
<b>TOTAL</b>						<b>30.000,00</b>

**PREFEITURA MUNICIPAL DE XEXÉU**

AV. MÁRIO MELO - CNPJ:12888517/0001-48

Orçamento Programa - Exercício de 2024

Anexo 02

Página 12

**NATUREZA DA DESPESA POR ORGÃO**

PODER		02 PODER EXECUTIVO				
ORGÃO		13 SECRETARIA DE FINANÇAS E FAZENDA				
Código	Especificação	F.R.	Elemento	Modalidade	Grupo	Categoria Econômica
3.0.00.00	DESPESAS CORRENTES	0.000.000				1.158.000,00
3.1.00.00	PESSOAL E ENCARGOS SOCIAIS	0.000.000			116.000,00	
3.1.90.00	APLICAÇÕES DIRETAS	0.000.000		116.000,00		
3.1.90.00	A DEFINIR	1.050.01	116.000,00			
3.2.00.00	JUROS E ENCARGOS DA DÍVIDA	0.000.000			2.000,00	
3.2.90.00	APLICAÇÕES DIRETAS	0.000.000		2.000,00		
3.2.90.00	A DEFINIR	1.050.01	2.000,00			
3.3.00.00	OUTRAS DESPESAS CORRENTES	0.000.000			1.040.000,00	
3.3.90.00	APLICAÇÕES DIRETAS	0.000.000		1.040.000,00		
3.3.90.00	A DEFINIR	1.011.11	1.000,00			
3.3.90.00	A DEFINIR	1.050.01	1.039.000,00			
4.0.00.00	DESPESAS DE CAPITAL	0.000.000				1.150.000,00
4.4.00.00	INVESTIMENTOS	0.000.000			5.000,00	
4.4.90.00	APLICAÇÕES DIRETAS	0.000.000		5.000,00		
4.4.90.00	A DEFINIR	1.050.01	5.000,00			
4.6.00.00	AMORTIZAÇÃO DA DÍVIDA	0.000.000			1.145.000,00	
4.6.90.00	APLICAÇÕES DIRETAS	0.000.000		1.145.000,00		
4.6.90.00	A DEFINIR	1.050.01	1.145.000,00			
9.0.00.00	RESERVA DE CONTINGÊNCIA	0.000.000				169.248,96
9.9.00.00	RESERVA DE CONTINGÊNCIA	0.000.000			169.248,96	
9.9.99.00	A DEFINIR	0.000.000		169.248,96		
9.9.99.00	A DEFINIR	1.050.01	169.248,96			
<b>TOTAL</b>						<b>2.477.248,96</b>

**PREFEITURA MUNICIPAL DE XEXÉU**

AV. MÁRIO MELO - CNPJ:12888517/0001-48

Orçamento Programa - Exercício de 2024

Anexo 02

Página 13

**NATUREZA DA DESPESA POR ORGÃO**

PODER		02 PODER EXECUTIVO				
ORGÃO		14 SECRETARIA DE INFRAESTRUTRA E CONTROLE URBANO				
Código	Especificação	F.R.	Elemento	Modalidade	Grupo	Categoria Econômica
3.0.00.00	DESPESAS CORRENTES	0.000.000				3.718.000,00
3.1.00.00	PESSOAL E ENCARGOS SOCIAIS	0.000.000			1.974.000,00	
3.1.90.00	APLICAÇÕES DIRETAS	0.000.000		1.974.000,00		
3.1.90.00	A DEFINIR	1.050.01	1.974.000,00			
3.3.00.00	OUTRAS DESPESAS CORRENTES	0.000.000			1.744.000,00	
3.3.90.00	APLICAÇÕES DIRETAS	0.000.000		1.744.000,00		
3.3.90.00	A DEFINIR	1.011.11	9.000,00			
3.3.90.00	A DEFINIR	1.050.01	1.635.000,00			
3.3.90.00	A DEFINIR	1.050.16	100.000,00			
4.0.00.00	DESPESAS DE CAPITAL	0.000.000				2.193.500,00
4.4.00.00	INVESTIMENTOS	0.000.000			2.193.500,00	
4.4.90.00	APLICAÇÕES DIRETAS	0.000.000		2.193.500,00		
4.4.90.00	A DEFINIR	1.050.01	606.000,00			
4.4.90.00	A DEFINIR	1.081.80	1.587.500,00			
<b>TOTAL</b>						<b>5.911.500,00</b>

**PREFEITURA MUNICIPAL DE XEXÉU**

AV. MÁRIO MELO - CNPJ:12888517/0001-48

Orçamento Programa - Exercício de 2024

Anexo 02

Página 14

**NATUREZA DA DESPESA POR ORGÃO**

PODER		02 PODER EXECUTIVO				
ORGÃO		15 SECRETARIA DE SAÚDE				
Código	Especificação	F.R.	Elemento	Modalidade	Grupo	Categoria Econômica
3.0.00.00	DESPESAS CORRENTES	0.000.000				90.000,08
3.1.00.00	PESSOAL E ENCARGOS SOCIAIS	0.000.000			86.000,00	
3.1.90.00	APLICAÇÕES DIRETAS	0.000.000		86.000,00		
3.1.90.00	A DEFINIR	1.050.01	86.000,00			
3.3.00.00	OUTRAS DESPESAS CORRENTES	0.000.000			4.000,08	
3.3.90.00	APLICAÇÕES DIRETAS	0.000.000		4.000,08		
3.3.90.00	A DEFINIR	1.050.01	4.000,08			
<b>TOTAL</b>						<b>90.000,08</b>

**PREFEITURA MUNICIPAL DE XEXÉU**

AV. MÁRIO MELO - CNPJ:12888517/0001-48

Orçamento Programa - Exercício de 2024

Anexo 02

Página 15

**NATUREZA DA DESPESA POR ORGÃO**

PODER		02 PODER EXECUTIVO				
ORGÃO		16 SECRETARIA DE AGRICULTURA, MEIO AMBIENTE E RECURSOS HÍDRICOS				
Código	Especificação	F.R.	Elemento	Modalidade	Grupo	Categoria Econômica
3.0.00.00	DESPESAS CORRENTES	0.000.000				135.000,00
3.1.00.00	PESSOAL E ENCARGOS SOCIAIS	0.000.000			80.000,00	
3.1.90.00	APLICAÇÕES DIRETAS	0.000.000		80.000,00		
3.1.90.00	A DEFINIR	1.035.04	80.000,00			
3.3.00.00	OUTRAS DESPESAS CORRENTES	0.000.000			55.000,00	
3.3.90.00	APLICAÇÕES DIRETAS	0.000.000		55.000,00		
3.3.90.00	A DEFINIR	1.035.04	30.000,00			
3.3.90.00	A DEFINIR	1.050.01	25.000,00			
4.0.00.00	DESPESAS DE CAPITAL	0.000.000				15.000,00
4.4.00.00	INVESTIMENTOS	0.000.000			15.000,00	
4.4.90.00	APLICAÇÕES DIRETAS	0.000.000		15.000,00		
4.4.90.00	A DEFINIR	1.050.01	15.000,00			
<b>TOTAL</b>						<b>150.000,00</b>

**PREFEITURA MUNICIPAL DE XEXÉU**

AV. MÁRIO MELO - CNPJ:12888517/0001-48

Orçamento Programa - Exercício de 2024

Anexo 02

Página 16

**NATUREZA DA DESPESA POR ORGÃO**

PODER ORGÃO	03 FUNDOS 01 FUNDO MUNICIPAL DE SAÚDE DE XEXEU					
Código	Especificação	F.R.	Elemento	Modalidade	Grupo	Categoria Econômica
3.0.00.00	DESPESAS CORRENTES	0.000.000				12.394.502,00
3.1.00.00	PESSOAL E ENCARGOS SOCIAIS	0.000.000			4.660.502,00	
3.1.90.00	APLICAÇÕES DIRETAS	0.000.000		4.660.502,00		
3.1.90.00	A DEFINIR	1.035.04	1.567.048,58			
3.1.90.00	A DEFINIR	1.035.129	600.000,00			
3.1.90.00	A DEFINIR	1.035.28	408.000,00			
3.1.90.00	A DEFINIR	1.035.28	613.000,00			
3.1.90.00	A DEFINIR	1.035.32	381.000,00			
3.1.90.00	A DEFINIR	1.035.35	59.000,00			
3.1.90.00	A DEFINIR	1.035.35	135.000,00			
3.1.90.00	A DEFINIR	1.050.01	897.453,42			
3.3.00.00	OUTRAS DESPESAS CORRENTES	0.000.000			7.734.000,00	
3.3.90.00	APLICAÇÕES DIRETAS	0.000.000		7.734.000,00		
3.3.90.00	A DEFINIR	1.035.04	5.163.000,00			
3.3.90.00	A DEFINIR	1.035.129	82.000,00			
3.3.90.00	A DEFINIR	1.035.25	117.000,00			
3.3.90.00	A DEFINIR	1.035.25	331.000,00			
3.3.90.00	A DEFINIR	1.035.28	38.000,00			
3.3.90.00	A DEFINIR	1.035.28	1.422.000,00			
3.3.90.00	A DEFINIR	1.035.32	75.000,00			
3.3.90.00	A DEFINIR	1.035.32	275.000,00			
3.3.90.00	A DEFINIR	1.035.35	1.000,00			
3.3.90.00	A DEFINIR	1.050.01	230.000,00			
4.0.00.00	DESPESAS DE CAPITAL	0.000.000				970.500,00
4.4.00.00	INVESTIMENTOS	0.000.000			970.500,00	
4.4.90.00	APLICAÇÕES DIRETAS	0.000.000		970.500,00		
4.4.90.00	A DEFINIR	1.035.04	834.000,00			
4.4.90.00	A DEFINIR	1.035.28	50.500,00			
4.4.90.00	A DEFINIR	1.035.32	43.000,00			
4.4.90.00	A DEFINIR	1.035.35	2.000,00			
4.4.90.00	A DEFINIR	1.081.80	41.000,00			
<b>TOTAL</b>						<b>13.365.002,00</b>

**PREFEITURA MUNICIPAL DE XEXÉU**

AV. MÁRIO MELO - CNPJ:12888517/0001-48

Orçamento Programa - Exercício de 2024

Anexo 02

Página 17

**NATUREZA DA DESPESA POR ORGÃO**

PODER		03 FUNDOS				
ORGÃO		02 FUNDO MUNICIPAL DOS DIREITOS DA CRIANÇA E ADOLESCENTE				
Código	Especificação	F.R.	Elemento	Modalidade	Grupo	Categoria Econômica
3.0.00.00	DESPESAS CORRENTES	0.000.000				21.000,00
3.1.00.00	PESSOAL E ENCARGOS SOCIAIS	0.000.000			6.000,00	
3.1.90.00	APLICAÇÕES DIRETAS	0.000.000		6.000,00		
3.1.90.00	A DEFINIR	1.050.01	6.000,00			
3.3.00.00	OUTRAS DESPESAS CORRENTES	0.000.000			15.000,00	
3.3.90.00	APLICAÇÕES DIRETAS	0.000.000		15.000,00		
3.3.90.00	A DEFINIR	1.050.01	15.000,00			
4.0.00.00	DESPESAS DE CAPITAL	0.000.000				1.000,00
4.4.00.00	INVESTIMENTOS	0.000.000			1.000,00	
4.4.90.00	APLICAÇÕES DIRETAS	0.000.000		1.000,00		
4.4.90.00	A DEFINIR	1.050.01	1.000,00			
<b>TOTAL</b>						<b>22.000,00</b>



**PREFEITURA MUNICIPAL DE XEXÉU**

AV. MÁRIO MELO - CNPJ:12888517/0001-48

Orçamento Programa - Exercício de 2024

Anexo 02

Página 18

**NATUREZA DA DESPESA POR ORGÃO**

PODER	03 FUNDOS					
ORGÃO	03 FUNDO MUNICIPAL DE ASSISTÊNCIA SOCIAL DE XEXEU					
Código	Especificação	F.R.	Elemento	Modalidade	Grupo	Categoria Econômica
3.0.00.00	DESPESAS CORRENTES	0.000.000				2.876.500,00
3.1.00.00	PESSOAL E ENCARGOS SOCIAIS	0.000.000			1.253.000,00	
3.1.90.00	APLICAÇÕES DIRETAS	0.000.000		1.253.000,00		
3.1.90.00	A DEFINIR	1.002.124	10.000,00			
3.1.90.00	A DEFINIR	1.002.41	176.000,00			
3.1.90.00	A DEFINIR	1.002.44	67.000,00			
3.1.90.00	A DEFINIR	1.002.45	35.000,00			
3.1.90.00	A DEFINIR	1.002.46	104.000,00			
3.1.90.00	A DEFINIR	1.002.48	91.000,00			
3.1.90.00	A DEFINIR	1.002.68	104.000,00			
3.1.90.00	A DEFINIR	1.050.01	666.000,00			
3.3.00.00	A DEFINIR	0.000.000		3.000,00		
3.3.00.00	OUTRAS DESPESAS CORRENTES	0.000.000			1.623.500,00	
3.3.00.00	A DEFINIR	1.002.49	1.000,00			
3.3.00.00	A DEFINIR	1.050.01	2.000,00			
3.3.90.00	APLICAÇÕES DIRETAS	0.000.000		1.620.500,00		
3.3.90.00	A DEFINIR	1.002.124	80.000,00			
3.3.90.00	A DEFINIR	1.002.127	45.000,00			
3.3.90.00	A DEFINIR	1.002.41	15.000,00			
3.3.90.00	A DEFINIR	1.002.42	2.000,00			
3.3.90.00	A DEFINIR	1.002.44	28.000,00			
3.3.90.00	A DEFINIR	1.002.45	14.000,00			
3.3.90.00	A DEFINIR	1.002.46	15.000,00			
3.3.90.00	A DEFINIR	1.002.47	15.500,00			
3.3.90.00	A DEFINIR	1.002.48	5.000,00			
3.3.90.00	A DEFINIR	1.002.49	1.000,00			
3.3.90.00	A DEFINIR	1.050.01	1.400.000,00			
4.0.00.00	DESPESAS DE CAPITAL	0.000.000				143.000,00
4.4.00.00	INVESTIMENTOS	0.000.000			143.000,00	
4.4.90.00	APLICAÇÕES DIRETAS	0.000.000		143.000,00		
4.4.90.00	A DEFINIR	1.002.124	40.000,00			
4.4.90.00	A DEFINIR	1.002.41	2.000,00			
4.4.90.00	A DEFINIR	1.002.44	2.000,00			
4.4.90.00	A DEFINIR	1.002.45	2.000,00			
4.4.90.00	A DEFINIR	1.002.46	2.000,00			
4.4.90.00	A DEFINIR	1.002.48	2.000,00			
4.4.90.00	A DEFINIR	1.050.01	93.000,00			
9.0.00.00	RESERVA DE CONTINGÊNCIA	0.000.000				12.000,00
9.9.00.00	RESERVA DE CONTINGÊNCIA	0.000.000			12.000,00	



# PREFEITURA MUNICIPAL DE XEXÉU

AV. MÁRIO MELO - CNPJ:12888517/0001-48

Orçamento Programa - Exercício de 2024

Anexo 02

Página 19

## NATUREZA DA DESPESA POR ORGÃO

PODER		03 FUNDOS				
ORGÃO		03 FUNDO MUNICIPAL DE ASSISTÊNCIA SOCIAL DE XEXEU				
Código	Especificação	F.R.	Elemento	Modalidade	Grupo	Categoria Econômica
9.9.99.00	A DEFINIR	0.000.000		12.000,00		
9.9.99.00	A DEFINIR	1.050.01	12.000,00			
<b>TOTAL</b>						<b>3.031.500,00</b>



# PREFEITURA MUNICIPAL DE XEXÉU

AV. MÁRIO MELO - CNPJ:12888517/0001-48

Orçamento Programa - Exercício de 2024

Anexo 02

Página 20

## NATUREZA DA DESPESA POR ORGÃO

PODER	03 FUNDOS					
ORGÃO	04 FUNDO MUNICIPAL DO IDOSO					
Código	Especificação	F.R.	Elemento	Modalidade	Grupo	Categoria Econômica
3.0.00.00	DESPESAS CORRENTES	0.000.000				5.000,00
3.3.00.00	OUTRAS DESPESAS CORRENTES	0.000.000			5.000,00	
3.3.90.00	APLICAÇÕES DIRETAS	0.000.000		5.000,00		
3.3.90.00	A DEFINIR	1.050.01	5.000,00			
4.0.00.00	DESPESAS DE CAPITAL	0.000.000				5.000,00
4.4.00.00	INVESTIMENTOS	0.000.000			5.000,00	
4.4.90.00	APLICAÇÕES DIRETAS	0.000.000		5.000,00		
4.4.90.00	A DEFINIR	1.050.01	5.000,00			
<b>TOTAL</b>						<b>10.000,00</b>



# PREFEITURA MUNICIPAL DE XEXÉU

AV. MÁRIO MELO - CNPJ:12888517/0001-48

Orçamento Programa - Exercício de 2024

Anexo 02

Página 21

## NATUREZA DA DESPESA POR ORGÃO

PODER	03 FUNDOS					
ORGÃO	05 FUNDO DE DESENVOLVIMENTO MUNICIPAL - FEM					
Código	Especificação	F.R.	Elemento	Modalidade	Grupo	Categoria Econômica
3.0.00.00	DESPESAS CORRENTES	0.000.000				3.000,00
3.3.00.00	OUTRAS DESPESAS CORRENTES	0.000.000			3.000,00	
3.3.90.00	APLICAÇÕES DIRETAS	0.000.000		3.000,00		
3.3.90.00	A DEFINIR	1.050.01	3.000,00			
4.0.00.00	DESPESAS DE CAPITAL	0.000.000				106.000,00
4.4.00.00	INVESTIMENTOS	0.000.000			106.000,00	
4.4.90.00	APLICAÇÕES DIRETAS	0.000.000		106.000,00		
4.4.90.00	A DEFINIR	1.050.01	26.000,00			
4.4.90.00	A DEFINIR	1.081.81	80.000,00			
<b>TOTAL</b>						<b>109.000,00</b>



# PREFEITURA MUNICIPAL DE XEXÉU

AV. MÁRIO MELO - CNPJ:12888517/0001-48

Orçamento Programa - Exercício de 2024

Anexo 02

Página 22

## NATUREZA DA DESPESA POR ORGÃO

PODER		03 FUNDOS				
ORGÃO		06 FUNDO MUNICIPAL DE EDUCAÇÃO - FME				
Código	Especificação	F.R.	Elemento	Modalidade	Grupo	Categoria Econômica
3.0.00.00	DESPESAS CORRENTES	0.000.000				31.816.857,03
3.1.00.00	PESSOAL E ENCARGOS SOCIAIS	0.000.000			24.046.200,00	
3.1.90.00	APLICAÇÕES DIRETAS	0.000.000		24.046.200,00		
3.1.90.00	A DEFINIR	1.012.02	2.321.300,00			
3.1.90.00	A DEFINIR	1.012.08	20.000,00			
3.1.90.00	A DEFINIR	1.012.08	2.187.300,00			
3.1.90.00	A DEFINIR	1.012.08	2.840.000,00			
3.1.90.00	A DEFINIR	1.012.08	14.591.600,00			
3.1.90.00	A DEFINIR	1.050.01	2.085.000,00			
3.1.90.00	A DEFINIR	1.213.03	1.000,00			
3.3.00.00	OUTRAS DESPESAS CORRENTES	0.000.000			7.770.657,03	
3.3.90.00	APLICAÇÕES DIRETAS	0.000.000		7.770.657,03		
3.3.90.00	A DEFINIR	1.012.02	1.957.000,00			
3.3.90.00	A DEFINIR	1.012.08	157.000,00			
3.3.90.00	A DEFINIR	1.012.08	462.700,00			
3.3.90.00	A DEFINIR	1.012.08	3.430.600,00			
3.3.90.00	A DEFINIR	1.012.12	68.000,00			
3.3.90.00	A DEFINIR	1.012.13	7.000,00			
3.3.90.00	A DEFINIR	1.012.15	560.000,00			
3.3.90.00	A DEFINIR	1.012.23	64.000,00			
3.3.90.00	A DEFINIR	1.012.75	11.000,00			
3.3.90.00	A DEFINIR	1.050.01	300.357,03			
3.3.90.00	A DEFINIR	1.213.03	753.000,00			
4.0.00.00	DESPESAS DE CAPITAL	0.000.000				1.134.642,97
4.4.00.00	INVESTIMENTOS	0.000.000			1.134.642,97	
4.4.90.00	APLICAÇÕES DIRETAS	0.000.000		1.134.642,97		
4.4.90.00	A DEFINIR	1.012.02	487.642,97			
4.4.90.00	A DEFINIR	1.012.08	33.000,00			
4.4.90.00	A DEFINIR	1.012.08	533.000,00			
4.4.90.00	A DEFINIR	1.081.80	80.000,00			
4.4.90.00	A DEFINIR	1.213.03	1.000,00			
9.0.00.00	RESERVA DE CONTINGÊNCIA	0.000.000				80.000,00
9.9.00.00	RESERVA DE CONTINGÊNCIA	0.000.000			80.000,00	
9.9.99.00	A DEFINIR	0.000.000		80.000,00		
9.9.99.00	A DEFINIR	1.012.02	80.000,00			
<b>TOTAL</b>						<b>33.031.500,00</b>

**PREFEITURA MUNICIPAL DE XEXÉU**

AV. MÁRIO MELO - CNPJ:12888517/0001-48

Orçamento Programa - Exercício de 2024

Anexo 02

Página 23

**NATUREZA DA DESPESA POR ORGÃO**

PODER ORGÃO	04 CONSÓRCIOS 04 CONSÓRCIO PÚBLICO DOS MUNICÍPIOS DA MATA SUL - COMSUL					
Código	Especificação	F.R.	Elemento	Modalidade	Grupo	Categoria Econômica
3.0.00.00	DESPESAS CORRENTES	0.000.000				237.063,57
3.1.00.00	PESSOAL E ENCARGOS SOCIAIS	0.000.000			97.580,30	
3.1.90.00	APLICAÇÕES DIRETAS	0.000.000		97.580,30		
3.1.90.00	A DEFINIR	1.050,00	97.580,30			
3.3.00.00	OUTRAS DESPESAS CORRENTES	0.000.000			139.483,27	
3.3.90.00	APLICAÇÕES DIRETAS	0.000.000		139.483,27		
3.3.90.00	A DEFINIR	1.050,00	139.483,27			
4.0.00.00	DESPESAS DE CAPITAL	0.000.000				12.936,43
4.4.00.00	INVESTIMENTOS	0.000.000			12.700,28	
4.4.90.00	APLICAÇÕES DIRETAS	0.000.000		12.700,28		
4.4.90.00	A DEFINIR	1.050,00	12.700,28			
4.6.00.00	AMORTIZAÇÃO DA DÍVIDA	0.000.000			236,15	
4.6.90.00	APLICAÇÕES DIRETAS	0.000.000		236,15		
4.6.90.00	A DEFINIR	1.050,00	236,15			
<b>TOTAL</b>						<b>250.000,00</b>

**PREFEITURA MUNICIPAL DE XEXÉU**

AV. MÁRIO MELO - CNPJ:12888517/0001-48

Orçamento Programa - Exercício de 2024

Anexo 02

Página 24

**NATUREZA DA DESPESA POR ORGÃO**

PODER ORGÃO	05 AUTARQUIA MUNICIPAL 01 SERVIÇO AUTÔNOMO DE ÁGUA E ESGOTO - SAAE					
Código	Especificação	F.R.	Elemento	Modalidade	Grupo	Categoria Econômica
3.0.00.00	DESPESAS CORRENTES	0.000.000				1.793.000,00
3.1.00.00	PESSOAL E ENCARGOS SOCIAIS	0.000.000			430.000,00	
3.1.90.00	APLICAÇÕES DIRETAS	0.000.000		430.000,00		
3.1.90.00	A DEFINIR	1.050.01	430.000,00			
3.3.00.00	OUTRAS DESPESAS CORRENTES	0.000.000			1.363.000,00	
3.3.90.00	APLICAÇÕES DIRETAS	0.000.000		1.363.000,00		
3.3.90.00	A DEFINIR	1.050.01	1.363.000,00			
4.0.00.00	DESPESAS DE CAPITAL	0.000.000				130.000,00
4.4.00.00	INVESTIMENTOS	0.000.000			130.000,00	
4.4.90.00	APLICAÇÕES DIRETAS	0.000.000		130.000,00		
4.4.90.00	A DEFINIR	1.050.01	40.000,00			
4.4.90.00	A DEFINIR	1.081.81	90.000,00			
9.0.00.00	RESERVA DE CONTINGÊNCIA	0.000.000				30.000,00
9.9.00.00	RESERVA DE CONTINGÊNCIA	0.000.000			30.000,00	
9.9.99.00	A DEFINIR	0.000.000		30.000,00		
9.9.99.00	A DEFINIR	1.050.01	30.000,00			
<b>TOTAL</b>						<b>1.953.000,00</b>
<b>TOTAL GERAL</b>						<b>69.538.000,00</b>



# PREFEITURA MUNICIPAL DE XEXÉU

AV. MÁRIO MELO - CNPJ:12888517/0001-48

Orçamento Programa - Exercício de 2024

Anexo 02

Página 1

## NATUREZA DA DESPESA POR ORGÃO E UNIDADE

PODER 01 PODER LEGISLATIVO						
ORGÃO 01 CÂMARA MUNICIPAL						
UNIDADE 01 CORPO DELIBERATIVO DA CÂMARA						
Código	Especificação	F.R.	Elemento	Modalidade	Grupo	Categoria Econômica
3.0.00.00	DESPESAS CORRENTES	0.000.000				2.525.000,00
3.1.00.00	PESSOAL E ENCARGOS SOCIAIS	0.000.000			1.969.000,00	
3.1.90.00	APLICAÇÕES DIRETAS	0.000.000		1.969.000,00		
3.1.90.00	A DEFINIR	1.050.01	1.969.000,00			
3.3.00.00	OUTRAS DESPESAS CORRENTES	0.000.000			556.000,00	
3.3.90.00	APLICAÇÕES DIRETAS	0.000.000		556.000,00		
3.3.90.00	A DEFINIR	1.050.01	556.000,00			
4.0.00.00	DESPESAS DE CAPITAL	0.000.000				23.000,00
4.4.00.00	INVESTIMENTOS	0.000.000			22.000,00	
4.4.90.00	APLICAÇÕES DIRETAS	0.000.000		22.000,00		
4.4.90.00	A DEFINIR	1.050.01	22.000,00			
4.6.00.00	AMORTIZAÇÃO DA DÍVIDA	0.000.000			1.000,00	
4.6.90.00	APLICAÇÕES DIRETAS	0.000.000		1.000,00		
4.6.90.00	A DEFINIR	1.050.01	1.000,00			
<b>TOTAL</b>						<b>2.548.000,00</b>





# PREFEITURA MUNICIPAL DE XEXÉU

AV. MÁRIO MELO - CNPJ:12888517/0001-48

Orçamento Programa - Exercício de 2024

Anexo 02

Página 2

## NATUREZA DA DESPESA POR ORGÃO E UNIDADE

PODER 02 PODER EXECUTIVO						
ORGÃO 01 GABINETE DO PREFEITO						
UNIDADE 00 GABINETE DO PREFEITO						
Código	Especificação	F.R.	Elemento	Modalidade	Grupo	Categoria Econômica
3.0.00.00	DESPESAS CORRENTES	0.000.000				1.128.000,00
3.1.00.00	PESSOAL E ENCARGOS SOCIAIS	0.000.000			1.055.000,00	
3.1.90.00	APLICAÇÕES DIRETAS	0.000.000		1.055.000,00		
3.1.90.00	A DEFINIR	1.050.01	1.055.000,00			
3.3.00.00	OUTRAS DESPESAS CORRENTES	0.000.000			73.000,00	
3.3.90.00	APLICAÇÕES DIRETAS	0.000.000		73.000,00		
3.3.90.00	A DEFINIR	1.050.01	73.000,00			
4.0.00.00	DESPESAS DE CAPITAL	0.000.000				24.000,00
4.4.00.00	INVESTIMENTOS	0.000.000			24.000,00	
4.4.90.00	APLICAÇÕES DIRETAS	0.000.000		24.000,00		
4.4.90.00	A DEFINIR	1.050.01	24.000,00			
<b>TOTAL</b>						<b>1.152.000,00</b>



# PREFEITURA MUNICIPAL DE XEXÉU

AV. MÁRIO MELO - CNPJ:12888517/0001-48

Orçamento Programa - Exercício de 2024

Anexo 02  
Página 3

## NATUREZA DA DESPESA POR ORGÃO E UNIDADE

Código	Especificação	F.R.	Elemento	Modalidade	Grupo	Categoria Econômica
PODER	02 PODER EXECUTIVO					
ORGÃO	03 CONTROLADORIA					
UNIDADE	00 CONTROLADORIA					
3.0.00.00	DESPESAS CORRENTES	0.000.000				3.000,00
3.3.00.00	OUTRAS DESPESAS CORRENTES	0.000.000			3.000,00	
3.3.90.00	APLICAÇÕES DIRETAS	0.000.000		3.000,00		
3.3.90.00	A DEFINIR	1.050.01	3.000,00			
4.0.00.00	DESPESAS DE CAPITAL	0.000.000				1.000,00
4.4.00.00	INVESTIMENTOS	0.000.000			1.000,00	
4.4.90.00	APLICAÇÕES DIRETAS	0.000.000		1.000,00		
4.4.90.00	A DEFINIR	1.050.01	1.000,00			
<b>TOTAL</b>						<b>4.000,00</b>

**PREFEITURA MUNICIPAL DE XEXÉU**

AV. MÁRIO MELO - CNPJ:12888517/0001-48

Orçamento Programa - Exercício de 2024

Anexo 02

Página 4

**NATUREZA DA DESPESA POR ORGÃO E UNIDADE**

Código	Especificação	F.R.	Elemento	Modalidade	Grupo	Categoria Econômica
PODER	02 PODER EXECUTIVO					
ORGÃO	04 SECRETARIA DE GOVERNO					
UNIDADE	00 SECRETARIA DE GOVERNO					
3.0.00.00	DESPESAS CORRENTES	0.000.000				202.000,00
3.1.00.00	PESSOAL E ENCARGOS SOCIAIS	0.000.000			192.000,00	
3.1.90.00	APLICAÇÕES DIRETAS	0.000.000		192.000,00		
3.1.90.00	A DEFINIR	1.050.01	192.000,00			
3.3.00.00	OUTRAS DESPESAS CORRENTES	0.000.000			10.000,00	
3.3.90.00	APLICAÇÕES DIRETAS	0.000.000		10.000,00		
3.3.90.00	A DEFINIR	1.050.01	10.000,00			
4.0.00.00	DESPESAS DE CAPITAL	0.000.000				2.000,00
4.4.00.00	INVESTIMENTOS	0.000.000			2.000,00	
4.4.90.00	APLICAÇÕES DIRETAS	0.000.000		2.000,00		
4.4.90.00	A DEFINIR	1.050.01	2.000,00			
<b>TOTAL</b>						<b>204.000,00</b>

**PREFEITURA MUNICIPAL DE XEXÉU**

AV. MÁRIO MELO - CNPJ:12888517/0001-48

Orçamento Programa - Exercício de 2024

Anexo 02

Página 5

**NATUREZA DA DESPESA POR ORGÃO E UNIDADE**

Código	Especificação	F.R.	Elemento	Modalidade	Grupo	Categoria Econômica
3.0.00.00	DESPESAS CORRENTES	0.000.000				25.000,00
3.1.00.00	PESSOAL E ENCARGOS SOCIAIS	0.000.000			22.000,00	
3.1.90.00	APLICAÇÕES DIRETAS	0.000.000		22.000,00		
3.1.90.00	A DEFINIR	1.050.01	22.000,00			
3.3.00.00	OUTRAS DESPESAS CORRENTES	0.000.000			3.000,00	
3.3.90.00	APLICAÇÕES DIRETAS	0.000.000		3.000,00		
3.3.90.00	A DEFINIR	1.050.01	3.000,00			
<b>TOTAL</b>						<b>25.000,00</b>

**PREFEITURA MUNICIPAL DE XEXÉU**

AV. MÁRIO MELO - CNPJ:12888517/0001-48

Orçamento Programa - Exercício de 2024

Anexo 02

Página 6

**NATUREZA DA DESPESA POR ORGÃO E UNIDADE**

Código	Especificação	F.R.	Elemento	Modalidade	Grupo	Categoria Econômica
PODER	02 PODER EXECUTIVO					
ORGÃO	07 SECRETARIA DE ADMINISTRAÇÃO E PLANEJAMENTO					
UNIDADE	00 SECRETARIA DE ADMINISTRAÇÃO E PLANEJAMENTO					
3.0.00.00	DESPESAS CORRENTES	0.000.000				4.053.502,08
3.1.00.00	PESSOAL E ENCARGOS SOCIAIS	0.000.000			2.179.000,00	
3.1.90.00	APLICAÇÕES DIRETAS	0.000.000		2.179.000,00		
3.1.90.00	A DEFINIR	1.050.01	2.179.000,00			
3.3.00.00	OUTRAS DESPESAS CORRENTES	0.000.000			1.874.502,08	
3.3.50.00	TRANSFERÊNCIAS A INSTITUIÇÕES PRIVADAS SEM FINS LUCRATIVOS	0.000.000		821.502,08		
3.3.50.00	A DEFINIR	1.050.01	821.502,08			
3.3.73.00	Transferências a Consórcios Públicos mediante contrato de ra	0.000.000		45.000,00		
3.3.73.00	A DEFINIR	1.050.01	45.000,00			
3.3.90.00	APLICAÇÕES DIRETAS	0.000.000		1.008.000,00		
3.3.90.00	A DEFINIR	1.050.01	1.008.000,00			
4.0.00.00	DESPESAS DE CAPITAL	0.000.000				31.000,00
4.4.00.00	INVESTIMENTOS	0.000.000			31.000,00	
4.4.50.00	TRANSFERÊNCIAS A INSTITUIÇÕES PRIVADAS SEM FINS LUCRATIVOS	0.000.000		1.000,00		
4.4.50.00	A DEFINIR	1.050.01	1.000,00			
4.4.90.00	APLICAÇÕES DIRETAS	0.000.000		30.000,00		
4.4.90.00	A DEFINIR	1.050.01	30.000,00			
<b>TOTAL</b>						<b>4.084.502,08</b>



# PREFEITURA MUNICIPAL DE XEXÉU

AV. MÁRIO MELO - CNPJ:12888517/0001-48

Orçamento Programa - Exercício de 2024

Anexo 02  
Página 7

## NATUREZA DA DESPESA POR ORGÃO E UNIDADE

PODER 02 PODER EXECUTIVO						
ORGÃO 08 SECRETARIA DE TURISMO E DESENVOLVIMENTO ECONÔMICO						
UNIDADE 00 SECRETARIA DE TURISMO E DESENVOLVIMENTO ECONÔMICO						
Código	Especificação	F.R.	Elemento	Modalidade	Grupo	Categoria Econômica
3.0.00.00	DESPESAS CORRENTES	0.000.000				3.000,00
3.3.00.00	OUTRAS DESPESAS CORRENTES	0.000.000			3.000,00	
3.3.90.00	APLICAÇÕES DIRETAS	0.000.000		3.000,00		
3.3.90.00	A DEFINIR	1.050.01	3.000,00			
<b>TOTAL</b>						<b>3.000,00</b>



# PREFEITURA MUNICIPAL DE XEXÉU

AV. MÁRIO MELO - CNPJ:12888517/0001-48

Orçamento Programa - Exercício de 2024

Anexo 02

Página 8

## NATUREZA DA DESPESA POR ORGÃO E UNIDADE

Código	Especificação	F.R.	Elemento	Modalidade	Grupo	Categoria Econômica
PODER	02 PODER EXECUTIVO					
ORGÃO	09 SECRETARIA DE CULTURA E ECONOMIA CRIATIVA					
UNIDADE	00 SECRETARIA DE CULTURA E ECONOMIA CRIATIVA					
3.0.00.00	DESPESAS CORRENTES	0.000.000				308.746,88
3.1.00.00	PESSOAL E ENCARGOS SOCIAIS	0.000.000			145.000,00	
3.1.90.00	APLICAÇÕES DIRETAS	0.000.000		145.000,00		
3.1.90.00	A DEFINIR	1.050.01	145.000,00			
3.3.00.00	OUTRAS DESPESAS CORRENTES	0.000.000			163.746,88	
3.3.50.00	TRANSFERÊNCIAS A INSTITUIÇÕES PRIVADAS SEM FINS LUCRATIVOS	0.000.000		27.000,00		
3.3.50.00	A DEFINIR	1.050.01	27.000,00			
3.3.90.00	APLICAÇÕES DIRETAS	0.000.000		136.746,88		
3.3.90.00	A DEFINIR	1.050.01	136.746,88			
4.0.00.00	DESPESAS DE CAPITAL	0.000.000				13.000,00
4.4.00.00	INVESTIMENTOS	0.000.000			13.000,00	
4.4.90.00	APLICAÇÕES DIRETAS	0.000.000		13.000,00		
4.4.90.00	A DEFINIR	1.050.01	13.000,00			
<b>TOTAL</b>						<b>321.746,88</b>

**PREFEITURA MUNICIPAL DE XEXÉU**

AV. MÁRIO MELO - CNPJ:12888517/0001-48

Orçamento Programa - Exercício de 2024

Anexo 02  
Página 9**NATUREZA DA DESPESA POR ORGÃO E UNIDADE**

PODER 02 PODER EXECUTIVO						
ORGÃO 10 SECRETARIA DE ESPORTE E JUVENTUDE						
UNIDADE 00 SECRETARIA DE ESPORTE E JUVENTUDE						
Código	Especificação	F.R.	Elemento	Modalidade	Grupo	Categoria Econômica
3.0.00.00	DESPESAS CORRENTES	0.000.000				7.000,00
3.3.00.00	OUTRAS DESPESAS CORRENTES	0.000.000			7.000,00	
3.3.50.00	TRANSFERÊNCIAS A INSTITUIÇÕES PRIVADAS SEM FINS LUCRATIVOS	0.000.000		1.000,00		
3.3.50.00	A DEFINIR	1.050.01	1.000,00			
3.3.90.00	APLICAÇÕES DIRETAS	0.000.000		6.000,00		
3.3.90.00	A DEFINIR	1.050.01	6.000,00			
<b>TOTAL</b>						<b>7.000,00</b>



**PREFEITURA MUNICIPAL DE XEXÉU**

AV. MÁRIO MELO - CNPJ:12888517/0001-48

Orçamento Programa - Exercício de 2024

Anexo 02  
Página 10**NATUREZA DA DESPESA POR ORGÃO E UNIDADE**

Código	Especificação	F.R.	Elemento	Modalidade	Grupo	Categoria Econômica
PODER	02 PODER EXECUTIVO					
ORGÃO	11 SECRETARIA DE ASSISTÊNCIA E DESENVOLVIMENTO SOCIAL					
UNIDADE	00 SECRETARIA DE ASSISTÊNCIA E DESENVOLVIMENTO SOCIAL					
3.0.00.00	DESPESAS CORRENTES	0.000.000				753.000,00
3.1.00.00	PESSOAL E ENCARGOS SOCIAIS	0.000.000			738.000,00	
3.1.90.00	APLICAÇÕES DIRETAS	0.000.000		738.000,00		
3.1.90.00	A DEFINIR	1.050.01	738.000,00			
3.3.00.00	OUTRAS DESPESAS CORRENTES	0.000.000			15.000,00	
3.3.90.00	APLICAÇÕES DIRETAS	0.000.000		15.000,00		
3.3.90.00	A DEFINIR	1.050.01	15.000,00			
4.0.00.00	DESPESAS DE CAPITAL	0.000.000				5.000,00
4.4.00.00	INVESTIMENTOS	0.000.000			5.000,00	
4.4.90.00	APLICAÇÕES DIRETAS	0.000.000		5.000,00		
4.4.90.00	A DEFINIR	1.050.01	5.000,00			
<b>TOTAL</b>						<b>758.000,00</b>

**PREFEITURA MUNICIPAL DE XEXÉU**

AV. MÁRIO MELO - CNPJ:12888517/0001-48

Orçamento Programa - Exercício de 2024

Anexo 02  
Página 11**NATUREZA DA DESPESA POR ORGÃO E UNIDADE**

Código	Especificação	F.R.	Elemento	Modalidade	Grupo	Categoria Econômica
3.0.00.00	DESPESAS CORRENTES	0.000.000				30.000,00
3.1.00.00	PESSOAL E ENCARGOS SOCIAIS	0.000.000			15.000,00	
3.1.90.00	APLICAÇÕES DIRETAS	0.000.000		15.000,00		
3.1.90.00	A DEFINIR	1.012.02	15.000,00			
3.3.00.00	OUTRAS DESPESAS CORRENTES	0.000.000			15.000,00	
3.3.90.00	APLICAÇÕES DIRETAS	0.000.000		15.000,00		
3.3.90.00	A DEFINIR	1.012.02	15.000,00			
<b>TOTAL</b>						<b>30.000,00</b>

**PREFEITURA MUNICIPAL DE XEXÉU**

AV. MÁRIO MELO - CNPJ:12888517/0001-48

Orçamento Programa - Exercício de 2024

Anexo 02

Página 12

**NATUREZA DA DESPESA POR ORGÃO E UNIDADE**

Código	Especificação	F.R.	Elemento	Modalidade	Grupo	Categoria Econômica
PODER	02 PODER EXECUTIVO					
ORGÃO	13 SECRETARIA DE FINANÇAS E FAZENDA					
UNIDADE	00 SECRETARIA DE FINANÇAS E FAZENDA					
3.0.00.00	DESPESAS CORRENTES	0.000.000				1.158.000,00
3.1.00.00	PESSOAL E ENCARGOS SOCIAIS	0.000.000			116.000,00	
3.1.90.00	APLICAÇÕES DIRETAS	0.000.000		116.000,00		
3.1.90.00	A DEFINIR	1.050.01	116.000,00			
3.2.00.00	JUROS E ENCARGOS DA DÍVIDA	0.000.000			2.000,00	
3.2.90.00	APLICAÇÕES DIRETAS	0.000.000		2.000,00		
3.2.90.00	A DEFINIR	1.050.01	2.000,00			
3.3.00.00	OUTRAS DESPESAS CORRENTES	0.000.000			1.040.000,00	
3.3.90.00	APLICAÇÕES DIRETAS	0.000.000		1.040.000,00		
3.3.90.00	A DEFINIR	1.011.11	1.000,00			
3.3.90.00	A DEFINIR	1.050.01	1.039.000,00			
4.0.00.00	DESPESAS DE CAPITAL	0.000.000				1.150.000,00
4.4.00.00	INVESTIMENTOS	0.000.000			5.000,00	
4.4.90.00	APLICAÇÕES DIRETAS	0.000.000		5.000,00		
4.4.90.00	A DEFINIR	1.050.01	5.000,00			
4.6.00.00	AMORTIZAÇÃO DA DÍVIDA	0.000.000			1.145.000,00	
4.6.90.00	APLICAÇÕES DIRETAS	0.000.000		1.145.000,00		
4.6.90.00	A DEFINIR	1.050.01	1.145.000,00			
9.0.00.00	RESERVA DE CONTINGÊNCIA	0.000.000				169.248,96
9.9.00.00	RESERVA DE CONTINGÊNCIA	0.000.000			169.248,96	
9.9.99.00	A DEFINIR	0.000.000		169.248,96		
9.9.99.00	A DEFINIR	1.050.01	169.248,96			
<b>TOTAL</b>						<b>2.477.248,96</b>

**PREFEITURA MUNICIPAL DE XEXÉU**

AV. MÁRIO MELO - CNPJ:12888517/0001-48

Orçamento Programa - Exercício de 2024

Anexo 02

Página 13

**NATUREZA DA DESPESA POR ORGÃO E UNIDADE**

Código	Especificação	F.R.	Elemento	Modalidade	Grupo	Categoria Econômica
PODER	02 PODER EXECUTIVO					
ORGÃO	14 SECRETARIA DE INFRAESTRUTRA E CONTROLE URBANO					
UNIDADE	00 SECRETARIA DE INFRAESTRUTRA E CONTROLE URBANO					
3.0.00.00	DESPESAS CORRENTES	0.000.000				3.718.000,00
3.1.00.00	PESSOAL E ENCARGOS SOCIAIS	0.000.000			1.974.000,00	
3.1.90.00	APLICAÇÕES DIRETAS	0.000.000		1.974.000,00		
3.1.90.00	A DEFINIR	1.050.01	1.974.000,00			
3.3.00.00	OUTRAS DESPESAS CORRENTES	0.000.000			1.744.000,00	
3.3.90.00	APLICAÇÕES DIRETAS	0.000.000		1.744.000,00		
3.3.90.00	A DEFINIR	1.011.11	9.000,00			
3.3.90.00	A DEFINIR	1.050.01	1.635.000,00			
3.3.90.00	A DEFINIR	1.050.16	100.000,00			
4.0.00.00	DESPESAS DE CAPITAL	0.000.000				2.193.500,00
4.4.00.00	INVESTIMENTOS	0.000.000			2.193.500,00	
4.4.90.00	APLICAÇÕES DIRETAS	0.000.000		2.193.500,00		
4.4.90.00	A DEFINIR	1.050.01	606.000,00			
4.4.90.00	A DEFINIR	1.081.80	387.500,00			
4.4.90.00	A DEFINIR	1.081.80	1.200.000,00			
<b>TOTAL</b>						<b>5.911.500,00</b>

**PREFEITURA MUNICIPAL DE XEXÉU**

AV. MÁRIO MELO - CNPJ:12888517/0001-48

Orçamento Programa - Exercício de 2024

Anexo 02  
Página 14**NATUREZA DA DESPESA POR ORGÃO E UNIDADE**

Código	Especificação	F.R.	Elemento	Modalidade	Grupo	Categoria Econômica
PODER	02 PODER EXECUTIVO					
ORGÃO	15 SECRETARIA DE SAÚDE					
UNIDADE	00 SECRETARIA DE SAÚDE					
3.0.00.00	DESPESAS CORRENTES	0.000.000				90.000,08
3.1.00.00	PESSOAL E ENCARGOS SOCIAIS	0.000.000			86.000,00	
3.1.90.00	APLICAÇÕES DIRETAS	0.000.000		86.000,00		
3.1.90.00	A DEFINIR	1.050.01	86.000,00			
3.3.00.00	OUTRAS DESPESAS CORRENTES	0.000.000			4.000,08	
3.3.90.00	APLICAÇÕES DIRETAS	0.000.000		4.000,08		
3.3.90.00	A DEFINIR	1.050.01	4.000,08			
<b>TOTAL</b>						<b>90.000,08</b>

**PREFEITURA MUNICIPAL DE XEXÉU**

AV. MÁRIO MELO - CNPJ:12888517/0001-48

Orçamento Programa - Exercício de 2024

Anexo 02  
Página 15**NATUREZA DA DESPESA POR ORGÃO E UNIDADE**

Código	Especificação	F.R.	Elemento	Modalidade	Grupo	Categoria Econômica
PODER	02 PODER EXECUTIVO					
ORGÃO	16 SECRETARIA DE AGRICULTURA, MEIO AMBIENTE E RECURSOS HÍDRICOS					
UNIDADE	00 SECRETARIA DE AGRICULTURA, MEIO AMBIENTE E RECURSOS HÍDRICOS					
3.0.00.00	DESPESAS CORRENTES	0.000.000				135.000,00
3.1.00.00	PESSOAL E ENCARGOS SOCIAIS	0.000.000			80.000,00	
3.1.90.00	APLICAÇÕES DIRETAS	0.000.000		80.000,00		
3.1.90.00	A DEFINIR	1.035.04	80.000,00			
3.3.00.00	OUTRAS DESPESAS CORRENTES	0.000.000			55.000,00	
3.3.90.00	APLICAÇÕES DIRETAS	0.000.000		55.000,00		
3.3.90.00	A DEFINIR	1.035.04	30.000,00			
3.3.90.00	A DEFINIR	1.050.01	25.000,00			
4.0.00.00	DESPESAS DE CAPITAL	0.000.000				15.000,00
4.4.00.00	INVESTIMENTOS	0.000.000			15.000,00	
4.4.90.00	APLICAÇÕES DIRETAS	0.000.000		15.000,00		
4.4.90.00	A DEFINIR	1.050.01	15.000,00			
<b>TOTAL</b>						<b>150.000,00</b>



# PREFEITURA MUNICIPAL DE XEXÉU

AV. MÁRIO MELO - CNPJ:12888517/0001-48

Orçamento Programa - Exercício de 2024

Anexo 02

Página 16

## NATUREZA DA DESPESA POR ORGÃO E UNIDADE

PODER	03 FUNDOS					
ORGÃO	01 FUNDO MUNICIPAL DE SAÚDE DE XEXEU					
UNIDADE	00 FUNDO MUNICIPAL DE SAÚDE					
Código	Especificação	F.R.	Elemento	Modalidade	Grupo	Categoria Econômica
3.0.00.00	DESPESAS CORRENTES	0.000.000				12.394.502,00
3.1.00.00	PESSOAL E ENCARGOS SOCIAIS	0.000.000			4.660.502,00	
3.1.90.00	APLICAÇÕES DIRETAS	0.000.000		4.660.502,00		
3.1.90.00	A DEFINIR	1.035.04	1.567.048,58			
3.1.90.00	A DEFINIR	1.035.129	600.000,00			
3.1.90.00	A DEFINIR	1.035.28	408.000,00			
3.1.90.00	A DEFINIR	1.035.28	613.000,00			
3.1.90.00	A DEFINIR	1.035.32	381.000,00			
3.1.90.00	A DEFINIR	1.035.35	135.000,00			
3.1.90.00	A DEFINIR	1.035.35	59.000,00			
3.1.90.00	A DEFINIR	1.050.01	897.453,42			
3.3.00.00	OUTRAS DESPESAS CORRENTES	0.000.000			7.734.000,00	
3.3.90.00	APLICAÇÕES DIRETAS	0.000.000		7.734.000,00		
3.3.90.00	A DEFINIR	1.035.04	5.163.000,00			
3.3.90.00	A DEFINIR	1.035.129	82.000,00			
3.3.90.00	A DEFINIR	1.035.25	117.000,00			
3.3.90.00	A DEFINIR	1.035.25	331.000,00			
3.3.90.00	A DEFINIR	1.035.28	1.422.000,00			
3.3.90.00	A DEFINIR	1.035.28	38.000,00			
3.3.90.00	A DEFINIR	1.035.32	275.000,00			
3.3.90.00	A DEFINIR	1.035.32	75.000,00			
3.3.90.00	A DEFINIR	1.035.35	1.000,00			
3.3.90.00	A DEFINIR	1.050.01	230.000,00			
4.0.00.00	DESPESAS DE CAPITAL	0.000.000				970.500,00
4.4.00.00	INVESTIMENTOS	0.000.000			970.500,00	
4.4.90.00	APLICAÇÕES DIRETAS	0.000.000		970.500,00		
4.4.90.00	A DEFINIR	1.035.04	834.000,00			
4.4.90.00	A DEFINIR	1.035.28	50.500,00			
4.4.90.00	A DEFINIR	1.035.32	43.000,00			
4.4.90.00	A DEFINIR	1.035.35	2.000,00			
4.4.90.00	A DEFINIR	1.081.80	41.000,00			
<b>TOTAL</b>						<b>13.365.002,00</b>

**PREFEITURA MUNICIPAL DE XEXÉU**

AV. MÁRIO MELO - CNPJ:12888517/0001-48

Orçamento Programa - Exercício de 2024

Anexo 02

Página 17

**NATUREZA DA DESPESA POR ORGÃO E UNIDADE**

PODER 03 FUNDOS						
ORGÃO 02 FUNDO MUNICIPAL DOS DIREITOS DA CRIANÇA E ADOLESCENTE						
UNIDADE 00 FUNDO MUNICIPAL DOS DIREITOS DA CRIANÇA E ADOLESCENTE						
Código	Especificação	F.R.	Elemento	Modalidade	Grupo	Categoria Econômica
3.0.00.00	DESPESAS CORRENTES	0.000.000				21.000,00
3.1.00.00	PESSOAL E ENCARGOS SOCIAIS	0.000.000			6.000,00	
3.1.90.00	APLICAÇÕES DIRETAS	0.000.000		6.000,00		
3.1.90.00	A DEFINIR	1.050.01	6.000,00			
3.3.00.00	OUTRAS DESPESAS CORRENTES	0.000.000			15.000,00	
3.3.90.00	APLICAÇÕES DIRETAS	0.000.000		15.000,00		
3.3.90.00	A DEFINIR	1.050.01	15.000,00			
4.0.00.00	DESPESAS DE CAPITAL	0.000.000				1.000,00
4.4.00.00	INVESTIMENTOS	0.000.000			1.000,00	
4.4.90.00	APLICAÇÕES DIRETAS	0.000.000		1.000,00		
4.4.90.00	A DEFINIR	1.050.01	1.000,00			
<b>TOTAL</b>						<b>22.000,00</b>





# PREFEITURA MUNICIPAL DE XEXÉU

AV. MÁRIO MELO - CNPJ:12888517/0001-48

Orçamento Programa - Exercício de 2024

Anexo 02

Página 18

## NATUREZA DA DESPESA POR ORGÃO E UNIDADE

PODER	03 FUNDOS					
ORGÃO	03 FUNDO MUNICIPAL DE ASSISTÊNCIA SOCIAL DE XEXEU					
UNIDADE	00 FUNDO MUNICIPAL DE ASSISTÊNCIA SOCIAL					
Código	Especificação	F.R.	Elemento	Modalidade	Grupo	Categoria Econômica
3.0.00.00	DESPESAS CORRENTES	0.000.000				2.876.500,00
3.1.00.00	PESSOAL E ENCARGOS SOCIAIS	0.000.000			1.253.000,00	
3.1.90.00	APLICAÇÕES DIRETAS	0.000.000		1.253.000,00		
3.1.90.00	A DEFINIR	1.002.124	10.000,00			
3.1.90.00	A DEFINIR	1.002.41	176.000,00			
3.1.90.00	A DEFINIR	1.002.44	67.000,00			
3.1.90.00	A DEFINIR	1.002.45	35.000,00			
3.1.90.00	A DEFINIR	1.002.46	104.000,00			
3.1.90.00	A DEFINIR	1.002.48	91.000,00			
3.1.90.00	A DEFINIR	1.002.68	104.000,00			
3.1.90.00	A DEFINIR	1.050.01	666.000,00			
3.3.00.00	A DEFINIR	0.000.000		3.000,00		
3.3.00.00	OUTRAS DESPESAS CORRENTES	0.000.000			1.623.500,00	
3.3.00.00	A DEFINIR	1.002.49	1.000,00			
3.3.00.00	A DEFINIR	1.050.01	2.000,00			
3.3.90.00	APLICAÇÕES DIRETAS	0.000.000		1.620.500,00		
3.3.90.00	A DEFINIR	1.002.124	80.000,00			
3.3.90.00	A DEFINIR	1.002.127	45.000,00			
3.3.90.00	A DEFINIR	1.002.41	15.000,00			
3.3.90.00	A DEFINIR	1.002.42	2.000,00			
3.3.90.00	A DEFINIR	1.002.44	28.000,00			
3.3.90.00	A DEFINIR	1.002.45	14.000,00			
3.3.90.00	A DEFINIR	1.002.46	15.000,00			
3.3.90.00	A DEFINIR	1.002.47	15.500,00			
3.3.90.00	A DEFINIR	1.002.48	5.000,00			
3.3.90.00	A DEFINIR	1.002.49	1.000,00			
3.3.90.00	A DEFINIR	1.050.01	1.400.000,00			
4.0.00.00	DESPESAS DE CAPITAL	0.000.000				143.000,00
4.4.00.00	INVESTIMENTOS	0.000.000			143.000,00	
4.4.90.00	APLICAÇÕES DIRETAS	0.000.000		143.000,00		
4.4.90.00	A DEFINIR	1.002.124	40.000,00			
4.4.90.00	A DEFINIR	1.002.41	2.000,00			
4.4.90.00	A DEFINIR	1.002.44	2.000,00			
4.4.90.00	A DEFINIR	1.002.45	2.000,00			
4.4.90.00	A DEFINIR	1.002.46	2.000,00			
4.4.90.00	A DEFINIR	1.002.48	2.000,00			
4.4.90.00	A DEFINIR	1.050.01	93.000,00			
9.0.00.00	RESERVA DE CONTINGÊNCIA	0.000.000				12.000,00
9.9.00.00	RESERVA DE CONTINGÊNCIA	0.000.000			12.000,00	
9.9.99.00	A DEFINIR	0.000.000		12.000,00		
9.9.99.00	A DEFINIR	1.050.01	12.000,00			
<b>TOTAL</b>						<b>3.031.500,00</b>

**PREFEITURA MUNICIPAL DE XEXÉU**

AV. MÁRIO MELO - CNPJ:12888517/0001-48

Orçamento Programa - Exercício de 2024

Anexo 02  
Página 19**NATUREZA DA DESPESA POR ORGÃO E UNIDADE**

PODER 03 FUNDOS						
ORGÃO 04 FUNDO MUNICIPAL DO IDOSO						
UNIDADE 00 FUNDO MUNICIPAL DO IDOSO						
Código	Especificação	F.R.	Elemento	Modalidade	Grupo	Categoria Econômica
3.0.00.00	DESPESAS CORRENTES	0.000.000				5.000,00
3.3.00.00	OUTRAS DESPESAS CORRENTES	0.000.000			5.000,00	
3.3.90.00	APLICAÇÕES DIRETAS	0.000.000		5.000,00		
3.3.90.00	A DEFINIR	1.050.01	5.000,00			
4.0.00.00	DESPESAS DE CAPITAL	0.000.000				5.000,00
4.4.00.00	INVESTIMENTOS	0.000.000			5.000,00	
4.4.90.00	APLICAÇÕES DIRETAS	0.000.000		5.000,00		
4.4.90.00	A DEFINIR	1.050.01	5.000,00			
<b>TOTAL</b>						<b>10.000,00</b>

**PREFEITURA MUNICIPAL DE XEXÉU**

AV. MÁRIO MELO - CNPJ:12888517/0001-48

Orçamento Programa - Exercício de 2024

Anexo 02  
Página 20**NATUREZA DA DESPESA POR ORGÃO E UNIDADE**

PODER 03 FUNDOS						
ORGÃO 05 FUNDO DE DESENVOLVIMENTO MUNICIPAL - FEM						
UNIDADE 00 FUNDO DE DESENVOLVIMENTO MUNICIPAL - FEM						
Código	Especificação	F.R.	Elemento	Modalidade	Grupo	Categoria Econômica
3.0.00.00	DESPESAS CORRENTES	0.000.000				3.000,00
3.3.00.00	OUTRAS DESPESAS CORRENTES	0.000.000			3.000,00	
3.3.90.00	APLICAÇÕES DIRETAS	0.000.000		3.000,00		
3.3.90.00	A DEFINIR	1.050.01	3.000,00			
4.0.00.00	DESPESAS DE CAPITAL	0.000.000				106.000,00
4.4.00.00	INVESTIMENTOS	0.000.000			106.000,00	
4.4.90.00	APLICAÇÕES DIRETAS	0.000.000		106.000,00		
4.4.90.00	A DEFINIR	1.050.01	26.000,00			
4.4.90.00	A DEFINIR	1.081.81	80.000,00			
<b>TOTAL</b>						<b>109.000,00</b>



**PREFEITURA MUNICIPAL DE XEXÉU**

AV. MÁRIO MELO - CNPJ:12888517/0001-48

Orçamento Programa - Exercício de 2024

Anexo 02

Página 22

**NATUREZA DA DESPESA POR ORGÃO E UNIDADE**

PODER 03 FUNDOS						
ORGÃO 06 FUNDO MUNICIPAL DE EDUCAÇÃO - FME						
UNIDADE 02 FUNDEB						
Código	Especificação	F.R.	Elemento	Modalidade	Grupo	Categoria Econômica
3.0.00.00	DESPESAS CORRENTES	0.000.000				29.719.500,00
3.1.00.00	PESSOAL E ENCARGOS SOCIAIS	0.000.000			24.041.200,00	
3.1.90.00	APLICAÇÕES DIRETAS	0.000.000		24.041.200,00		
3.1.90.00	A DEFINIR	1.012.02	2.321.300,00			
3.1.90.00	A DEFINIR	1.012.08	14.451.200,00			
3.1.90.00	A DEFINIR	1.012.08	140.400,00			
3.1.90.00	A DEFINIR	1.012.08	2.120.000,00			
3.1.90.00	A DEFINIR	1.012.08	67.300,00			
3.1.90.00	A DEFINIR	1.012.08	20.000,00			
3.1.90.00	A DEFINIR	1.012.08	2.840.000,00			
3.1.90.00	A DEFINIR	1.050.01	2.080.000,00			
3.1.90.00	A DEFINIR	1.213.03	1.000,00			
3.3.00.00	OUTRAS DESPESAS CORRENTES	0.000.000			5.678.300,00	
3.3.90.00	APLICAÇÕES DIRETAS	0.000.000		5.678.300,00		
3.3.90.00	A DEFINIR	1.012.02	1.014.000,00			
3.3.90.00	A DEFINIR	1.012.08	3.310.600,00			
3.3.90.00	A DEFINIR	1.012.08	462.700,00			
3.3.90.00	A DEFINIR	1.012.08	157.000,00			
3.3.90.00	A DEFINIR	1.012.75	11.000,00			
3.3.90.00	A DEFINIR	1.213.03	723.000,00			
4.0.00.00	DESPESAS DE CAPITAL	0.000.000				311.000,00
4.4.00.00	INVESTIMENTOS	0.000.000			311.000,00	
4.4.90.00	APLICAÇÕES DIRETAS	0.000.000		311.000,00		
4.4.90.00	A DEFINIR	1.012.02	238.000,00			
4.4.90.00	A DEFINIR	1.012.08	32.000,00			
4.4.90.00	A DEFINIR	1.081.80	40.000,00			
4.4.90.00	A DEFINIR	1.213.03	1.000,00			
<b>TOTAL</b>						<b>30.030.500,00</b>

**PREFEITURA MUNICIPAL DE XEXÉU**

AV. MÁRIO MELO - CNPJ:12888517/0001-48

Orçamento Programa - Exercício de 2024

Anexo 02  
Página 23**NATUREZA DA DESPESA POR ORGÃO E UNIDADE**

PODER		04 CONSÓRCIOS				
ORGÃO		04 CONSÓRCIO PÚBLICO DOS MUNICÍPIOS DA MATA SUL - COMSUL				
UNIDADE		01 SECRETARIA EXECUTIVA				
Código	Especificação	F.R.	Elemento	Modalidade	Grupo	Categoria Econômica
3.0.00.00	DESPESAS CORRENTES	0.000.000				37.595,08
3.1.00.00	PESSOAL E ENCARGOS SOCIAIS	0.000.000			21.111,81	
3.1.90.00	APLICAÇÕES DIRETAS	0.000.000		21.111,81		
3.1.90.00	A DEFINIR	1.050.00	21.111,81			
3.3.00.00	OUTRAS DESPESAS CORRENTES	0.000.000			16.483,27	
3.3.90.00	APLICAÇÕES DIRETAS	0.000.000		16.483,27		
3.3.90.00	A DEFINIR	1.050.00	16.483,27			
4.0.00.00	DESPESAS DE CAPITAL	0.000.000				1.936,43
4.4.00.00	INVESTIMENTOS	0.000.000			1.700,28	
4.4.90.00	APLICAÇÕES DIRETAS	0.000.000		1.700,28		
4.4.90.00	A DEFINIR	1.050.00	1.700,28			
4.6.00.00	AMORTIZAÇÃO DA DÍVIDA	0.000.000			236,15	
4.6.90.00	APLICAÇÕES DIRETAS	0.000.000		236,15		
4.6.90.00	A DEFINIR	1.050.00	236,15			
<b>TOTAL</b>						<b>39.531,51</b>

**PREFEITURA MUNICIPAL DE XEXÉU**

AV. MÁRIO MELO - CNPJ:12888517/0001-48

Orçamento Programa - Exercício de 2024

Anexo 02  
Página 24**NATUREZA DA DESPESA POR ORGÃO E UNIDADE**

Código	Especificação	F.R.	Elemento	Modalidade	Grupo	Categoria Econômica
PODER	04 CONSÓRCIOS					
ORGÃO	04 CONSÓRCIO PÚBLICO DOS MUNICÍPIOS DA MATA SUL - COMSUL					
UNIDADE	02 NÚCLEO INTERMUNICIPAL DE SAÚDE					
3.0.00.00	DESPESAS CORRENTES	0.000.000				6.000,00
3.1.00.00	PESSOAL E ENCARGOS SOCIAIS	0.000.000			3.000,00	
3.1.90.00	APLICAÇÕES DIRETAS	0.000.000		3.000,00		
3.1.90.00	A DEFINIR	1.050.00	3.000,00			
3.3.00.00	OUTRAS DESPESAS CORRENTES	0.000.000			3.000,00	
3.3.90.00	APLICAÇÕES DIRETAS	0.000.000		3.000,00		
3.3.90.00	A DEFINIR	1.050.00	3.000,00			
4.0.00.00	DESPESAS DE CAPITAL	0.000.000				2.000,00
4.4.00.00	INVESTIMENTOS	0.000.000			2.000,00	
4.4.90.00	APLICAÇÕES DIRETAS	0.000.000		2.000,00		
4.4.90.00	A DEFINIR	1.050.00	2.000,00			
<b>TOTAL</b>						<b>8.000,00</b>

**PREFEITURA MUNICIPAL DE XEXÉU**

AV. MÁRIO MELO - CNPJ:12888517/0001-48

Orçamento Programa - Exercício de 2024

Anexo 02  
Página 25**NATUREZA DA DESPESA POR ORGÃO E UNIDADE**

Código	Especificação	F.R.	Elemento	Modalidade	Grupo	Categoria Econômica
PODER	04 CONSÓRCIOS					
ORGÃO	04 CONSÓRCIO PÚBLICO DOS MUNICÍPIOS DA MATA SUL - COMSUL					
UNIDADE	03 NÚCLEO INTERMUNICIPAL DE SANEAMENTO BÁSICO					
3.0.00.00	DESPESAS CORRENTES	0.000.000				147.468,49
3.1.00.00	PESSOAL E ENCARGOS SOCIAIS	0.000.000			60.968,49	
3.1.90.00	APLICAÇÕES DIRETAS	0.000.000		60.968,49		
3.1.90.00	A DEFINIR	1.050.00	60.968,49			
3.3.00.00	OUTRAS DESPESAS CORRENTES	0.000.000			86.500,00	
3.3.90.00	APLICAÇÕES DIRETAS	0.000.000		86.500,00		
3.3.90.00	A DEFINIR	1.050.00	86.500,00			
4.0.00.00	DESPESAS DE CAPITAL	0.000.000				5.000,00
4.4.00.00	INVESTIMENTOS	0.000.000			5.000,00	
4.4.90.00	APLICAÇÕES DIRETAS	0.000.000		5.000,00		
4.4.90.00	A DEFINIR	1.050.00	5.000,00			
<b>TOTAL</b>						<b>152.468,49</b>



**PREFEITURA MUNICIPAL DE XEXÉU**

AV. MÁRIO MELO - CNPJ:12888517/0001-48

Orçamento Programa - Exercício de 2024

Anexo 02  
Página 26**NATUREZA DA DESPESA POR ORGÃO E UNIDADE**

Código	Especificação	F.R.	Elemento	Modalidade	Grupo	Categoria Econômica
3.0.00.00	DESPESAS CORRENTES	0.000.000				46.000,00
3.1.00.00	PESSOAL E ENCARGOS SOCIAIS	0.000.000			12.500,00	
3.1.90.00	APLICAÇÕES DIRETAS	0.000.000		12.500,00		
3.1.90.00	A DEFINIR	1.050.00	12.500,00			
3.3.00.00	OUTRAS DESPESAS CORRENTES	0.000.000			33.500,00	
3.3.90.00	APLICAÇÕES DIRETAS	0.000.000		33.500,00		
3.3.90.00	A DEFINIR	1.050.00	33.500,00			
4.0.00.00	DESPESAS DE CAPITAL	0.000.000				4.000,00
4.4.00.00	INVESTIMENTOS	0.000.000			4.000,00	
4.4.90.00	APLICAÇÕES DIRETAS	0.000.000		4.000,00		
4.4.90.00	A DEFINIR	1.050.00	4.000,00			
<b>TOTAL</b>						<b>50.000,00</b>

**PREFEITURA MUNICIPAL DE XEXÉU**

AV. MÁRIO MELO - CNPJ:12888517/0001-48

Orçamento Programa - Exercício de 2024

Anexo 02

Página 27

**NATUREZA DA DESPESA POR ORGÃO E UNIDADE**

Código	Especificação	F.R.	Elemento	Modalidade	Grupo	Categoria Econômica
PODER	05 AUTARQUIA MUNICIPAL					
ORGÃO	01 SERVIÇO AUTÔNOMO DE ÁGUA E ESGOTO - SAAE					
UNIDADE	00 SERVIÇO AUTÔNOMO DE ÁGUA E ESGOTO - SAAE					
3.0.00.00	DESPESAS CORRENTES	0.000.000				1.793.000,00
3.1.00.00	PESSOAL E ENCARGOS SOCIAIS	0.000.000			430.000,00	
3.1.90.00	APLICAÇÕES DIRETAS	0.000.000		430.000,00		
3.1.90.00	A DEFINIR	1.050.01	430.000,00			
3.3.00.00	OUTRAS DESPESAS CORRENTES	0.000.000			1.363.000,00	
3.3.90.00	APLICAÇÕES DIRETAS	0.000.000		1.363.000,00		
3.3.90.00	A DEFINIR	1.050.01	1.363.000,00			
4.0.00.00	DESPESAS DE CAPITAL	0.000.000				130.000,00
4.4.00.00	INVESTIMENTOS	0.000.000			130.000,00	
4.4.90.00	APLICAÇÕES DIRETAS	0.000.000		130.000,00		
4.4.90.00	A DEFINIR	1.050.01	40.000,00			
4.4.90.00	A DEFINIR	1.081.81	90.000,00			
9.0.00.00	RESERVA DE CONTINGÊNCIA	0.000.000				30.000,00
9.9.00.00	RESERVA DE CONTINGÊNCIA	0.000.000			30.000,00	
9.9.99.00	A DEFINIR	0.000.000		30.000,00		
9.9.99.00	A DEFINIR	1.050.01	30.000,00			
<b>TOTAL</b>						<b>1.953.000,00</b>
<b>TOTAL GERAL</b>						<b>69.538.000,00</b>



# PREFEITURA MUNICIPAL DE XEXÉU

AV. MÁRIO MELO - CNPJ:12888517/0001-48

Orçamento Programa - Exercício de 2024

Anexo 06

Página 1

## PROGRAMA DE TRABALHO

(Inc.II, § 2º, Art.2º)

01 PODER LEGISLATIVO					
01 CÂMARA MUNICIPAL					
Código	Especificação	Operação Especial	Projetos	Atividades	T o t a l
01	Legislativa		22.000,00	2.523.000,00	2.545.000,00
01	031 Ação Legislativa		22.000,00	2.523.000,00	2.545.000,00
01	031 0101 AÇÃO LEGISLATIVA		22.000,00	2.523.000,00	2.545.000,00
01.031.0101.1001.0000	Ampliação e/ou reforma da Câmara Municipal		10.000,00		10.000,00
01.031.0101.1002.0000	Aquisição de Móveis, Máquinas e Equipamentos Diversos		12.000,00		12.000,00
01.031.0101.2001.0000	Manutenção das Atividades Legislativas			1.348.000,00	1.348.000,00
01.031.0101.2002.0000	Manutenção das Atividades Administrativas da Câmara			1.130.000,00	1.130.000,00
01.031.0101.2003.0000	Manutenção das Atividades da Contoladoria da Câmara Municipal			45.000,00	45.000,00
28	Encargos Especiais	3.000,00			3.000,00
28	846 Outros Encargos Especiais	3.000,00			3.000,00
28	846 0000 PROGRAMA NULO	3.000,00			3.000,00
28.846.0000.0001.0000	Sentenças Judiciais e Precatórios	2.000,00			2.000,00
28.846.0000.0002.0000	Amortização de Dívidas Contratuais	1.000,00			1.000,00
TOTAL		3.000,00	22.000,00	2.523.000,00	2.548.000,00



# PREFEITURA MUNICIPAL DE XEXÉU

AV. MÁRIO MELO - CNPJ:12888517/0001-48

Orçamento Programa - Exercício de 2024

Anexo 06

Página 2

## PROGRAMA DE TRABALHO

(Inc.II, § 2º, Art.2º)

02 PODER EXECUTIVO					
01 GABINETE DO PREFEITO					
Código	Especificação	Operação Especial	Projetos	Atividades	T o t a l
04	Administração		24.000,00	1.128.000,00	1.152.000,00
04	122 Administração Geral		24.000,00	1.128.000,00	1.152.000,00
04	122 0401 GESTÃO ADMINISTRATIVA DO MUNICÍPIO			1.128.000,00	1.128.000,00
04.122.0401.2017.0000	Gestão Administrativa de Pessoal do Gabinete do Prefeito			1.055.000,00	1.055.000,00
04.122.0401.2018.0000	Manutenção das Atividades do Gabinete do Prefeito			73.000,00	73.000,00
04	122 0402 REEQUIPAMENTO E APERFEIÇOAMENTO DO MUNICÍPIO		24.000,00		24.000,00
04.122.0402.1006.0000	Aquisição de Móveis, Máquinas e Equipamento Diversos p/o Gabinete do Prefeito		24.000,00		24.000,00
TOTAL		0,00	24.000,00	1.128.000,00	1.152.000,00



# PREFEITURA MUNICIPAL DE XEXÉU

AV. MÁRIO MELO - CNPJ:12888517/0001-48

Orçamento Programa - Exercício de 2024

Anexo 06

Página 3

## PROGRAMA DE TRABALHO

(Inc.II, § 2º, Art.2º)

02 PODER EXECUTIVO					
03 CONTROLADORIA					
Código	Especificação	Operação Especial	Projetos	Atividades	T o t a l
04	Administração		1.000,00	3.000,00	4.000,00
04	121 Planejamento e Orçamento		1.000,00	3.000,00	4.000,00
04	121 0401 GESTÃO ADMINISTRATIVA DO MUNICÍPIO			3.000,00	3.000,00
04.121.0401.2024.0000	Implantar e Manutenção da Ouvidoria Municipal			3.000,00	3.000,00
04	121 0402 REEQUIPAMENTO E APERFEIÇOAMENTO DO MUNICÍPIO		1.000,00		1.000,00
04.121.0402.1008.0000	Aquisição de Equipamentos Diversos para a Ouvidoria Municipal		1.000,00		1.000,00
TOTAL		0,00	1.000,00	3.000,00	4.000,00



# PREFEITURA MUNICIPAL DE XEXÉU

AV. MÁRIO MELO - CNPJ:12888517/0001-48

Orçamento Programa - Exercício de 2024

Anexo 06

Página 4

## PROGRAMA DE TRABALHO

(Inc.II, § 2º, Art.2º)

02 PODER EXECUTIVO					
04 SECRETARIA DE GOVERNO					
Código	Especificação	Operação Especial	Projetos	Atividades	T o t a l
04	Administração		2.000,00	202.000,00	204.000,00
04	122 Administração Geral		2.000,00	202.000,00	204.000,00
04	122 0401 GESTÃO ADMINISTRATIVA DO MUNICÍPIO			202.000,00	202.000,00
04.122.0401.2019.0000	Gestão Administrativa de Pessoal da Secretaria de Governo			192.000,00	192.000,00
04.122.0401.2020.0000	Manutenção das Atividades da Secretaria de Governo			10.000,00	10.000,00
04	122 0402 REEQUIPAMENTO E APERFEIÇOAMENTO DO MUNICÍPIO		2.000,00		2.000,00
04.122.0402.1007.0000	Aquisição de Equipamentos Diversos para Secretaria de Governo		2.000,00		2.000,00
TOTAL		0,00	2.000,00	202.000,00	204.000,00



# PREFEITURA MUNICIPAL DE XEXÉU

AV. MÁRIO MELO - CNPJ:12888517/0001-48

Orçamento Programa - Exercício de 2024

Anexo 06

Página 5

## PROGRAMA DE TRABALHO

(Inc.II, § 2º, Art.2º)

02 PODER EXECUTIVO					
06 SECRETARIA DE ORÇAMENTO PARTICIPATIVO					
Código	Especificação	Operação Especial	Projetos	Atividades	T o t a l
04	Administração			25.000,00	25.000,00
04	121 Planejamento e Orçamento			25.000,00	25.000,00
04	121 0401 GESTÃO ADMINISTRATIVA DO MUNICÍPIO			25.000,00	25.000,00
04.121.0401.2022.0000	Gestão Administrativa de Pessoal da Secretaria de Orçamento Participativo			22.000,00	22.000,00
04.121.0401.2023.0000	Manutenção das Atividades da Secretaria de Orçamento Participativo			3.000,00	3.000,00
TOTAL		0,00	0,00	25.000,00	25.000,00



# PREFEITURA MUNICIPAL DE XEXÉU

AV. MÁRIO MELO - CNPJ:12888517/0001-48

Orçamento Programa - Exercício de 2024

Anexo 06

Página 6

## PROGRAMA DE TRABALHO

(Inc.II, § 2º, Art.2º)

### 02 PODER EXECUTIVO

### 07 SECRETARIA DE ADMINISTRAÇÃO E PLANEJAMENTO

Código	Especificação	Operação Especial	Projetos	Atividades	T o t a l
04	Administração		31.000,00	4.053.502,08	4.084.502,08
04	122 Administração Geral		31.000,00	4.053.502,08	4.084.502,08
04	122 0401 GESTÃO ADMINISTRATIVA DO MUNICÍPIO			3.187.000,00	3.187.000,00
04.122.0401.2025.0000	Gestão Administrativa de Pessoal da Secretaria de Administração e Planejamento			2.179.000,00	2.179.000,00
04.122.0401.2026.0000	Manutenção das Atividades Gerais da Secretaria de Administração e Planejamento			1.005.000,00	1.005.000,00
04.122.0401.2027.0000	Capacitação. Treinamento e Qualificação dos Servidores			3.000,00	3.000,00
04	122 0402 REEQUIPAMENTO E APERFEIÇOAMENTO DO MUNICÍPIO		30.000,00		30.000,00
04.122.0402.1009.0000	Aquisição de Móveis, Máquinas e Equipamentos para a Secretaria de Administração		10.000,00		10.000,00
04.122.0402.1010.0000	Aquisição de Veículos para as secretarias.		20.000,00		20.000,00
04	122 0403 APOIO À INSTITUIÇÕES SEM FINS LUCRATIVOS		1.000,00	821.502,08	822.502,08
04.122.0403.1011.0000	Amparo e Colaboração as Instituições sem Fins Lucrativos		1.000,00		1.000,00
04.122.0403.2028.0000	Cooperação e Apoio as Instituições sem Fins Lucrativos, incluindo as emendas impositivas nºs de 01 a 08/2023,			821.502,08	821.502,08
04	122 0404 CONSÓRCIO COM MUNICÍPIOS E OUTROS ENTES FEDERADOS			45.000,00	45.000,00
04.122.0404.2029.0000	Rateio para Participação em Consórcio Público			45.000,00	45.000,00
TOTAL		0,00	31.000,00	4.053.502,08	4.084.502,08





# PREFEITURA MUNICIPAL DE XEXÉU

AV. MÁRIO MELO - CNPJ:12888517/0001-48

Orçamento Programa - Exercício de 2024

Anexo 06

Página 7

## PROGRAMA DE TRABALHO

(Inc.II, § 2º, Art.2º)

02 PODER EXECUTIVO					
08 SECRETARIA DE TURISMO E DESENVOLVIMENTO ECONÔMICO					
Código	Especificação	Operação Especial	Projetos	Atividades	T o t a l
13	Cultura			3.000,00	3.000,00
13	695 Turismo			3.000,00	3.000,00
13	695 1303 PROMOÇÃO DO TURISMO			3.000,00	3.000,00
13.695.1303.2035.0000	Manutenção das ações voltada ao Turismo			3.000,00	3.000,00
TOTAL		0,00	0,00	3.000,00	3.000,00



# PREFEITURA MUNICIPAL DE XEXÉU

AV. MÁRIO MELO - CNPJ:12888517/0001-48

Orçamento Programa - Exercício de 2024

Anexo 06

Página 8

## PROGRAMA DE TRABALHO

(Inc.II, § 2º, Art.2º)

02 PODER EXECUTIVO					
09 SECRETARIA DE CULTURA E ECONOMIA CRIATIVA					
Código	Especificação	Operação Especial	Projetos	Atividades	T o t a l
04	Administração		3.000,00	170.000,00	173.000,00
04	122 Administração Geral		3.000,00	170.000,00	173.000,00
04	122 0401 GESTÃO ADMINISTRATIVA DO MUNICÍPIO			170.000,00	170.000,00
04.122.0401.2030.0000	Gestão Administrativa de Pessoal da Secretaria de Cultura e Economia Criativa			145.000,00	145.000,00
04.122.0401.2031.0000	Manutenção das Atividades da Secretaria de Cultura Economia Criativa			25.000,00	25.000,00
04	122 0402 REEQUIPAMENTO E APERFEIÇOAMENTO DO MUNICÍPIO		3.000,00		3.000,00
04.122.0402.1012.0000	Aquisição de equipamentos diversos para Secretaria de Cultura e Economia Criativa		3.000,00		3.000,00
13	Cultura		10.000,00	138.746,88	148.746,88
13	392 Difusão Cultural		10.000,00	138.746,88	148.746,88
13	392 1301 BIBLIOTECA MUNICIPAL		5.000,00	5.000,00	10.000,00
13.392.1301.1013.0000	Aquisição de Acervo, Móveis, Máquinas e Equipamentos Diversos à Biblioteca		5.000,00		5.000,00
13.392.1301.2032.0000	Manutenção da Biblioteca Municipal			5.000,00	5.000,00
13	392 1302 AÇÕES CULTURAIS		5.000,00	133.746,88	138.746,88
13.392.1302.1014.0000	Aquisição de Instrumentos p/ Banda Musical		5.000,00		5.000,00
13.392.1302.2033.0000	Implantação e Manutenção de Bandas Maciais e Musicais			27.000,00	27.000,00
13.392.1302.2034.0000	Promoção de Eventos Cívicos, Folclóricos, Culturais e outras			106.746,88	106.746,88
TOTAL		0,00	13.000,00	308.746,88	321.746,88



# PREFEITURA MUNICIPAL DE XEXÉU

AV. MÁRIO MELO - CNPJ:12888517/0001-48

Orçamento Programa - Exercício de 2024

Anexo 06

Página 9

## PROGRAMA DE TRABALHO

(Inc.II, § 2º, Art.2º)

02 PODER EXECUTIVO					
10 SECRETARIA DE ESPORTE E JUVENTUDE					
Código	Especificação	Operação Especial	Projetos	Atividades	T o t a l
27	Desporto e Lazer			7.000,00	7.000,00
27	812 Desporto Comunitário			7.000,00	7.000,00
27	812 0401 GESTÃO ADMINISTRATIVA DO MUNICÍPIO			3.000,00	3.000,00
27.812.0401.2021.0000	Manutenção das Atividades da Coordenadoria da Juventude			3.000,00	3.000,00
27	812 1304 PROMOÇÃO DO DESPORTO E LAZER			4.000,00	4.000,00
27.812.1304.2036.0000	Manutenção das ações voltada ao Desporto Amador			4.000,00	4.000,00
TOTAL		0,00	0,00	7.000,00	7.000,00



# PREFEITURA MUNICIPAL DE XEXÉU

AV. MÁRIO MELO - CNPJ:12888517/0001-48

Orçamento Programa - Exercício de 2024

Anexo 06

Página 10

## PROGRAMA DE TRABALHO

(Inc.II, § 2º, Art.2º)

02 PODER EXECUTIVO					
11 SECRETARIA DE ASSISTÊNCIA E DESENVOLVIMENTO SOCIAL					
Código	Especificação	Operação Especial	Projetos	Atividades	T o t a l
08	Assistência Social		5.000,00	515.000,00	520.000,00
08	122 Administração Geral		5.000,00	515.000,00	520.000,00
08	122 0401 GESTÃO ADMINISTRATIVA DO MUNICÍPIO			515.000,00	515.000,00
08.122.0401.2037.0000	Gestão Administrativa de Pessoal da Secretaria de Assistência e Desenvolvimento Social			500.000,00	500.000,00
08.122.0401.2038.0000	Manutenção das Atividades da Secretaria de Assistência e Desenvolvimento Social			12.000,00	12.000,00
08.122.0401.2039.0000	Manutenção das Atividades da Coordenadoria da Mulher			3.000,00	3.000,00
08	122 0402 REEQUIPAMENTO E APERFEIÇOAMENTO DO MUNICÍPIO		5.000,00		5.000,00
08.122.0402.1015.0000	Aquisição de Móveis e Equipamentos para Secretaria de assistência e desenvolvimento social		5.000,00		5.000,00
09	Previdência Social			238.000,00	238.000,00
09	274 Previdência Especial			238.000,00	238.000,00
09	274 0901 BENEFÍCIOS, PROVENTOS E AUXÍLIOS			238.000,00	238.000,00
09.274.0901.2040.0000	Aposentadorias e Pensões			238.000,00	238.000,00
TOTAL		0,00	5.000,00	753.000,00	758.000,00



# PREFEITURA MUNICIPAL DE XEXÉU

AV. MÁRIO MELO - CNPJ:12888517/0001-48

Orçamento Programa - Exercício de 2024

Anexo 06

Página 11

## PROGRAMA DE TRABALHO

(Inc.II, § 2º, Art.2º)

02 PODER EXECUTIVO					
12 SECRETARIA DE EDUCAÇÃO, CIÊNCIA E TECNOLOGIA					
Código	Especificação	Operação Especial	Projetos	Atividades	T o t a l
12	Educação			30.000,00	30.000,00
12	122 Administração Geral			30.000,00	30.000,00
12	122 0401 GESTÃO ADMINISTRATIVA DO MUNICÍPIO			30.000,00	30.000,00
12.122.0401.2041.0000	Gestão Administrativa de Pessoal da Secretaria de Educação, Ciência e Tecnologia			15.000,00	15.000,00
12.122.0401.2042.0000	Manutenção das Atividades Administrativa da Secretaria de Educação, , Ciência e Tecnologia			15.000,00	15.000,00
TOTAL		0,00	0,00	30.000,00	30.000,00



# PREFEITURA MUNICIPAL DE XEXÉU

AV. MÁRIO MELO - CNPJ:12888517/0001-48

Orçamento Programa - Exercício de 2024

Anexo 06

Página 12

## PROGRAMA DE TRABALHO

(Inc.II, § 2º, Art.2º)

### 02 PODER EXECUTIVO

### 13 SECRETARIA DE FINANÇAS E FAZENDA

Código	Especificação	Operação Especial	Projetos	Atividades	T o t a l
04	Administração		5.000,00	951.000,00	956.000,00
04	122 Administração Geral		5.000,00	951.000,00	956.000,00
04	122 0401 GESTÃO ADMINISTRATIVA DO MUNICÍPIO			951.000,00	951.000,00
04.122.0401.2043.0000	Gestão Administrativa da Secretaria de Finanças e Fazenda			86.000,00	86.000,00
04.122.0401.2044.0000	Manutenção das atividades da Secretaria de Finanças e Fazenda			137.000,00	137.000,00
04.122.0401.2045.0000	Formação do Patrimônio dos Servidores Públicos			703.000,00	703.000,00
04.122.0401.2046.0000	Gestão Administrativa de Pessoal do Departamento de Tributação			25.000,00	25.000,00
04	122 0402 REEQUIPAMENTO E APERFEIÇOAMENTO DO MUNICÍPIO		5.000,00		5.000,00
04.122.0402.1016.0000	Aquisição de Móveis, Máquinas e Equipamentos para Secretaria de Finanças e Fazenda		5.000,00		5.000,00
28	Encargos Especiais	1.352.000,00			1.352.000,00
28	843 Serviço da Dívida Interna	1.352.000,00			1.352.000,00
28	843 0000 PROGRAMA NULO	1.352.000,00			1.352.000,00
28.843.0000.0003.0000	Precatórios Judiciais	205.000,00			205.000,00
28.843.0000.0005.0000	Amortização da Dívida Junto ao INSS e Outros	1.147.000,00			1.147.000,00
99	Reserva de Contingência	169.248,96			169.248,96
99	999 Reserva de Contingência	169.248,96			169.248,96
99	999 9999 RESERVA DE CONTIGÊNCIA	169.248,96			169.248,96
99.999.9999.9001.0000	Reserva de Contingência	169.248,96			169.248,96
TOTAL		1.521.248,96	5.000,00	951.000,00	2.477.248,96



# PREFEITURA MUNICIPAL DE XEXÉU

AV. MÁRIO MELO - CNPJ:12888517/0001-48

Orçamento Programa - Exercício de 2024

Anexo 06

Página 13

## PROGRAMA DE TRABALHO

(Inc.II, § 2º, Art.2º)

### 02 PODER EXECUTIVO

#### 14 SECRETARIA DE INFRAESTRUTURA E CONTROLE URBANO

Código	Especificação	Operação Especial	Projetos	Atividades	T o t a l
04	Administração		50.000,00	3.507.000,00	3.557.000,00
04	122 Administração Geral		50.000,00	3.507.000,00	3.557.000,00
04	122 0401 GESTÃO ADMINISTRATIVA DO MUNICÍPIO			3.507.000,00	3.507.000,00
04.122.0401.2047.0000	Gestão Administrativa de Pessoal da Secretaria de Infraestrutura e Controle Urbano			141.000,00	141.000,00
04.122.0401.2048.0000	Manutenção das Atividades da Secretaria de Infraestrutura e Controle Urbano			1.509.000,00	1.509.000,00
04.122.0401.2049.0000	Implantação e Manutenção da Guarda Municipal			24.000,00	24.000,00
04.122.0401.2050.0000	Gestão Administrativa de Pessoal Departamento de Transporte			103.000,00	103.000,00
04.122.0401.2051.0000	Gestão Administrativa de Pessoal Departamento de Serviços Públicos			1.730.000,00	1.730.000,00
04	122 0402 REEQUIPAMENTO E APERFEIÇOAMENTO DO MUNICÍPIO		50.000,00		50.000,00
04.122.0402.1017.0000	Aquisição de Móveis, Máquinas e Equipamentos para Secretaria de Infraestrutura e Controle Urbano		20.000,00		20.000,00
04.122.0402.1018.0000	Aquisição de Veículos e Máquinas Pesadas (Tratores e Outros)		30.000,00		30.000,00
08	Assistência Social		52.000,00		52.000,00
08	243 Assistência à Criança e ao Adolescente		11.000,00		11.000,00
08	243 0801 PROGRAMA DE PROTEÇÃO SOCIAL BÁSICA		11.000,00		11.000,00
08.243.0801.1019.0000	Construção, reforma e/ ou ampliação do CRAS		11.000,00		11.000,00
08	244 Assistência Comunitária		41.000,00		41.000,00
08	244 0802 PROGRAMA DE PROTEÇÃO SOCIAL ESPECIAL		11.000,00		11.000,00
08.244.0802.1020.0000	Construção, reforma e/ ou ampliação do CREAS		11.000,00		11.000,00
08	244 0806 SERVIÇOS DE CONVIVÊNCIA E FORTALECIMENTO DE VÍNCULOS		10.000,00		10.000,00
08.244.0806.1021.0000	Construção, reforma e/ ou ampliação de Centros de Convivência e Fortalecimento de Vínculos		10.000,00		10.000,00
08	244 1502 INFRAESTRUTURA URBANA		20.000,00		20.000,00
08.244.1502.1022.0000	Construção do Centro de Atendimento da Mulher		20.000,00		20.000,00
15	Urbanismo		546.500,00	59.000,00	605.500,00
15	122 Administração Geral		10.000,00		10.000,00
15	122 1501 DESAPROPRIAÇÕES DE IMÓVEIS		10.000,00		10.000,00
15.122.1501.1023.0000	Desapropriações de Imóveis		10.000,00		10.000,00
15	451 Infra-Estrutura Urbana		425.500,00	18.000,00	443.500,00
15	451 1502 INFRAESTRUTURA URBANA		86.000,00	3.000,00	89.000,00
15.451.1502.1024.0000	Construção, Ampliação e Restauração de Prédios Públicos		30.000,00		30.000,00
15.451.1502.1025.0000	Reforma ou Ampliação de Clube Municipal, na Sede e Distritos		35.000,00		35.000,00
15.451.1502.1026.0000	Construção, Reforma, Melhoramentos e/ou Ampliação de Cemitérios Públicos, Necrópoles e Velórios		21.000,00		21.000,00
15.451.1502.2052.0000	Manutenção de Cemitérios Públicos, Necrópoles e Velórios			3.000,00	3.000,00



# PREFEITURA MUNICIPAL DE XEXÉU

AV. MÁRIO MELO - CNPJ:12888517/0001-48

Orçamento Programa - Exercício de 2024

Anexo 06

Página 14

## PROGRAMA DE TRABALHO

(Inc.II, § 2º, Art.2º)

### 02 PODER EXECUTIVO

#### 14 SECRETARIA DE INFRAESTRUTURA E CONTROLE URBANO

Código	Especificação	Operação Especial	Projetos	Atividades	T o t a l
15 451 1503	PAVIMENTAÇÃO: ASFALTO, CALÇAMENTO E MEIO-FIO		260.000,00	15.000,00	275.000,00
15.451.1503.1027.0000	Construção de Escadaria em Bairros e Distritos do Municípios.		60.000,00		60.000,00
15.451.1503.1028.0000	Construção e/ou Reposição de Calçamento, Meio-fio e Recapeamento Asfáltico		200.000,00		200.000,00
15.451.1503.2053.0000	Manutenção dos Serviços de Infraestrutura e Controle Urbano			15.000,00	15.000,00
15 451 1505	REVITALIZANDO PRAÇAS, CANTEIROS E OUTROS		60.000,00		60.000,00
15.451.1505.1029.0000	Construção do Pórtico da Cidade		60.000,00		60.000,00
15 451 1507	FEIRA LIVRE		19.500,00		19.500,00
15.451.1507.1053.0000	Construção, Reforma e/ou Ampliação do Patio da Feira Livre		19.500,00		19.500,00
15 452	Serviços Urbanos		10.000,00	20.000,00	30.000,00
15 452 1504	LIMPEZA PÚBLICA		10.000,00	20.000,00	30.000,00
15.452.1504.1031.0000	Reequipamento da Limpeza Pública		10.000,00		10.000,00
15.452.1504.2054.0000	Manutenção da Limpeza Pública			20.000,00	20.000,00
15 813	Lazer		101.000,00	21.000,00	122.000,00
15 813 1001	ACADEMIA DA CIDADE		21.000,00	3.000,00	24.000,00
15.813.1001.1032.0000	Construção, Reforma e Ampliação da Academia da Cidade		21.000,00		21.000,00
15.813.1001.2055.0000	Implantação e Manutenção da Academia da Cidade			3.000,00	3.000,00
15 813 1505	REVITALIZANDO PRAÇAS, CANTEIROS E OUTROS		80.000,00	18.000,00	98.000,00
15.813.1505.1033.0000	Construção, Restauração de Praças, Parques, Jardins e Outros		80.000,00		80.000,00
15.813.1505.2056.0000	Manutenção das Praças, Parques e Jardins			18.000,00	18.000,00
16	Habitação		21.000,00		21.000,00
16 482	Habitação Urbana		21.000,00		21.000,00
16 482 1601	HABITAÇÕES URBANAS		21.000,00		21.000,00
16.482.1601.1034.0000	Construção e Restauração de Casas Populares		21.000,00		21.000,00
17	Saneamento		26.000,00	20.000,00	46.000,00
17 512	Saneamento Básico Urbano		26.000,00	20.000,00	46.000,00
17 512 1701	SANEAMENTO E ESGOTAMENTO SANITÁRIO		26.000,00	20.000,00	46.000,00
17.512.1701.1036.0000	Construção, Ampliação e Melhoria de Unidades Sanitárias		26.000,00		26.000,00
17.512.1701.2057.0000	Manutenção do Sistema de Saneamento Básico			20.000,00	20.000,00
18	Gestão Ambiental		21.000,00	5.000,00	26.000,00
18 544	Recursos Hídricos		21.000,00	5.000,00	26.000,00
18 544 1801	RECURSOS HÍDRICOS: SISTEMA DE ABASTECIMENTO D'ÁGUA		21.000,00	5.000,00	26.000,00
18.544.1801.1037.0000	Obras de construção e serviços de melhoria e ampliação do sistema de abastecimento d'água		21.000,00		21.000,00
18.544.1801.2058.0000	Serviços de manutenção e conservação sistema de abastecimento d'água			5.000,00	5.000,00
20	Agricultura		1.226.000,00		1.226.000,00
20 605	Abastecimento		1.226.000,00		1.226.000,00





# PREFEITURA MUNICIPAL DE XEXÉU

AV. MÁRIO MELO - CNPJ:12888517/0001-48

Orçamento Programa - Exercício de 2024

Anexo 06

Página 15

## PROGRAMA DE TRABALHO

(Inc.II, § 2º, Art.2º)

02		PODER EXECUTIVO				
14		SECRETARIA DE INFRAESTRUTRA E CONTROLE URBANO				
Código	Especificação		Operação Especial	Projetos	Atividades	T o t a l
20	605	1502	INFRAESTRUTURA URBANA	26.000,00		26.000,00
20.605.1502.1038.0000	Construção, Ampliação e Restauração de Mercados, Matadouros e Açougues Público			26.000,00		26.000,00
20	605	2003	DESENVOLVIMENTO SUSTENTÁVEL AGROPECUÁRIO	1.200.000,00		1.200.000,00
20.605.2003.1115.0000	Construção da Central de Abastecimento e Logística da Mata Sul - CEAMASUL			1.200.000,00		1.200.000,00
25	Energia			36.000,00	100.000,00	136.000,00
25	752	Energia Elétrica		36.000,00	100.000,00	136.000,00
25	752	2501	ILUMINANDO NOSSA CIDADE	36.000,00	100.000,00	136.000,00
25.752.2501.1039.0000	Expansão do Sistema de Iluminação Pública			26.000,00		26.000,00
25.752.2501.1040.0000	Aquisição de Equipamentos e Postes para o Sistema de Iluminação Pública			10.000,00		10.000,00
25.752.2501.2059.0000	Manutenção do Sistema de Iluminação Pública na Sede, Distritos e Povoados				100.000,00	100.000,00
26	Transporte			142.000,00	25.000,00	167.000,00
26	782	Transporte Rodoviário		142.000,00	25.000,00	167.000,00
26	782	2601	OBRAS RODOVIÁRIAS	142.000,00	25.000,00	167.000,00
26.782.2601.1041.0000	Construção e/ou Recuperação de Rodovias Municipais, Passagens Molhadas, Pontes e Outros			35.000,00		35.000,00
26.782.2601.1042.0000	Obras de Construção e Serviços de Aberturas de Estradas Vicinais			70.000,00		70.000,00
26.782.2601.1043.0000	Construção e Restauração de Abrigos de Passageiros (Rodoviária)			16.000,00		16.000,00
26.782.2601.1044.0000	Construção de um Terminal Rodoviário			21.000,00		21.000,00
26.782.2601.2060.0000	Manutenção de Estradas Municipais, Passagens, Molhadas, Pontes e Outros				25.000,00	25.000,00
27	Desporto e Lazer			73.000,00	2.000,00	75.000,00
27	752	Energia Elétrica			2.000,00	2.000,00
27	752	2501	ILUMINANDO NOSSA CIDADE		2.000,00	2.000,00
27.752.2501.2059.0000	Manutenção do Sistema de Iluminação Pública na Sede, Distritos e Povoados				2.000,00	2.000,00
27	812	Desporto Comunitário		41.000,00		41.000,00
27	812	2701	PROMOÇÃO DE ATIVIDADES ESPORTIVAS	41.000,00		41.000,00
27.812.2701.1045.0000	Construção, Reforma e/ou Ampliação de Campos de Futebol, Ginásios de Esportes, Quadras Poliesportivas entre Outras			41.000,00		41.000,00
27	813	Lazer		32.000,00		32.000,00
27	813	1304	PROMOÇÃO DO DESPORTO E LAZER	32.000,00		32.000,00
27.813.1304.1107.0000	Construção de Pátio de Eventos			32.000,00		32.000,00
TOTAL			0,00	2.193.500,00	3.718.000,00	5.911.500,00



# PREFEITURA MUNICIPAL DE XEXÉU

AV. MÁRIO MELO - CNPJ:12888517/0001-48

Orçamento Programa - Exercício de 2024

Anexo 06

Página 16

## PROGRAMA DE TRABALHO

(Inc.II, § 2º, Art.2º)

02 PODER EXECUTIVO					
15 SECRETARIA DE SAÚDE					
Código	Especificação	Operação Especial	Projetos	Atividades	T o t a l
10	Saúde			90.000,08	90.000,08
10	122 Administração Geral			90.000,08	90.000,08
10	122 0401 GESTÃO ADMINISTRATIVA DO MUNICÍPIO			90.000,08	90.000,08
10.122.0401.2061.0000	Gestão Administrativa de Pessoal da Secretaria de saúde			86.000,00	86.000,00
10.122.0401.2062.0000	Manutenção das Atividades da Secretaria de saúde			4.000,08	4.000,08
TOTAL		0,00	0,00	90.000,08	90.000,08



# PREFEITURA MUNICIPAL DE XEXÉU

AV. MÁRIO MELO - CNPJ:12888517/0001-48

Orçamento Programa - Exercício de 2024

Anexo 06

Página 17

## PROGRAMA DE TRABALHO

(Inc.II, § 2º, Art.2º)

02 PODER EXECUTIVO					
16 SECRETARIA DE AGRICULTURA, MEIO AMBIENTE E RECURSOS HÍDRICOS					
Código	Especificação	Operação Especial	Projetos	Atividades	T o t a l
20	Agricultura		18.000,00	132.000,00	150.000,00
20	122 Administração Geral			110.000,00	110.000,00
20	122 0401 GESTÃO ADMINISTRATIVA DO MUNICÍPIO			110.000,00	110.000,00
20.122.0401.2063.0000	Gestão Administrativa de Pessoal da Secretaria de Agricultura, Meio Ambiente e Recursos Hídricos			80.000,00	80.000,00
20.122.0401.2064.0000	Manutenção das Atividades da Secretaria de Agricultura, Meio Ambiente e Recursos Hídricos			30.000,00	30.000,00
20	606 Extensão Rural			8.000,00	8.000,00
20	606 2003 DESENVOLVIMENTO SUSTENTÁVEL AGROPECUÁRIO			4.000,00	4.000,00
20.606.2003.2065.0000	Manutenção das ações vinculadas ao Desenvolvimento sustentável agropecuário			2.000,00	2.000,00
20.606.2003.2066.0000	Estudo sobre a produção na Cooperativa de Produção Agropecuária			2.000,00	2.000,00
20	606 2005 PRODUÇÃO ORGÂNICA			4.000,00	4.000,00
20.606.2005.2067.0000	Implantação e Manutenção das ações do programa Produção Orgânica			3.000,00	3.000,00
20.606.2005.2068.0000	Estudo sobre a Produção Orgânica e campanhas de conscientização			1.000,00	1.000,00
20	607 Irrigação		8.000,00		8.000,00
20	607 2001 DESENVOLVIMENTO RURAL		8.000,00		8.000,00
20.607.2001.1046.0000	Aquisição de Máquinas e Equipamentos Diversos para Irrigação		5.000,00		5.000,00
20.607.2001.1047.0000	Implantação e Manutenção destinado de Irrigação		3.000,00		3.000,00
20	608 Promoção da Produção Agropecuária		10.000,00	11.000,00	21.000,00
20	608 2001 DESENVOLVIMENTO RURAL		10.000,00	11.000,00	21.000,00
20.608.2001.1048.0000	Aquisição de Móveis, máquinas e equipamentos agrícolas diversos		10.000,00		10.000,00
20.608.2001.2069.0000	Despesas com Praparo do Solo e Distribuição de Sementes			4.000,00	4.000,00
20.608.2001.2070.0000	Promoção de feiras e eventos de apoio as atividades pecuárias			3.000,00	3.000,00
20.608.2001.2071.0000	Implantação e Manutenção do programa PRONAF no Município, inclusive em Parceria com outras Esferas de Governo			4.000,00	4.000,00
20	609 Defesa Agropecuária			3.000,00	3.000,00
20	609 2002 CAMPANHA DE VACINAÇÃO DE ANIMAIS			3.000,00	3.000,00
20.609.2002.2072.0000	Campanha de Vacinação de Animais			3.000,00	3.000,00
TOTAL		0,00	18.000,00	132.000,00	150.000,00



# PREFEITURA MUNICIPAL DE XEXÉU

AV. MÁRIO MELO - CNPJ:12888517/0001-48

Orçamento Programa - Exercício de 2024

Anexo 06

Página 18

## PROGRAMA DE TRABALHO

(Inc.II, § 2º, Art.2º)

### 03 FUNDOS

#### 01 FUNDO MUNICIPAL DE SAÚDE DE XEXEU

Código	Especificação	Operação Especial	Projetos	Atividades	T o t a l
10	Saúde		970.500,00	12.394.502,00	13.365.002,00
10	032	Controle Externo		3.000,00	3.000,00
10	032	1002 GESTÃO ADMINISTRATIVA DO FUNDO MUNICIPAL DE SAÚDE		3.000,00	3.000,00
10.032.1002.2075.0000	Apoio as atividades do Conselho Municipal de Saúde			3.000,00	3.000,00
10	122	Administração Geral	675.000,00	2.518.000,00	3.193.000,00
10	122	1002 GESTÃO ADMINISTRATIVA DO FUNDO MUNICIPAL DE SAÚDE		2.518.000,00	2.518.000,00
10.122.1002.2076.0000	Gestão Administrativa de Pessoal do Fundo Municipal de Saúde			1.000.000,00	1.000.000,00
10.122.1002.2077.0000	Manutenção das Atividades Gerais do Fundo Municipal de Saúde			1.500.000,00	1.500.000,00
10.122.1002.2078.0000	Ouvidoria em Saúde - SUS			3.000,00	3.000,00
10.122.1002.2079.0000	Distribuição Gratuita de Materiais, Bens ou Serviços conforme Lei			15.000,00	15.000,00
10	122	1003 REEQUIPAMENTO DO FUNDO MUNICIPAL DE SAÚDE	665.000,00		665.000,00
10.122.1003.1049.0000	Aquisição de Veículos, Ambulâncias, UTI Móvel, inclusive com as emendas impositivas n°s de 09 a 12/2023.		630.000,00		630.000,00
10.122.1003.1050.0000	Aquisição de Equipamento e Material Permanente		35.000,00		35.000,00
10	122	1501 DESAPROPRIAÇÕES DE IMÓVEIS	10.000,00		10.000,00
10.122.1501.1051.0000	Desapropriações de Imóveis - FMS		10.000,00		10.000,00
10	242	Assistência ao Portador de Deficiência		27.000,00	27.000,00
10	242	1004 ATENÇÃO À SAÚDE DO PORTADOR DE DEFICIÊNCIA		27.000,00	27.000,00
10.242.1004.2080.0000	Incentivo a Atenção à Saúde do Portador de Deficiência			27.000,00	27.000,00
10	301	Atenção Básica	133.500,00	5.888.000,00	6.021.500,00
10	301	1005 PROGRAMA DE ATENÇÃO BÁSICA EM SAÚDE		125.000,00	125.000,00
10.301.1005.2081.0000	Incentivo a Atenção à Saúde da Criança			3.000,00	3.000,00
10.301.1005.2082.0000	Incentivo a Atenção à Saúde do Adolescente			3.000,00	3.000,00
10.301.1005.2083.0000	Manutenção do Programa Saúde do Idoso			3.000,00	3.000,00
10.301.1005.2084.0000	Manutenção das Atividades do Programa Saúde do Homem			10.000,00	10.000,00
10.301.1005.2085.0000	Manutenção das Atividades do Centro de Reabilitação			11.000,00	11.000,00
10.301.1005.2086.0000	Manutenção das Doenças Crônico-Degenerativas:Hipertensão Arterial e Diabetes Mellitus			4.000,00	4.000,00
10.301.1005.2087.0000	Manutenção da Vigilância prevenção e Atenção em HIV(AIDS) e out. doenças Sexualmente Transmissíveis			4.000,00	4.000,00
10.301.1005.2088.0000	Manutenção do Programa Humanização da Saúde			3.000,00	3.000,00
10.301.1005.2089.0000	Promoção de Apoio ao diagnóstico Laboratorial			48.000,00	48.000,00
10.301.1005.2090.0000	Promoção de Ações ao Programa Saúde do Trabalhador			1.000,00	1.000,00
10.301.1005.2091.0000	Manutenção das Ações Básica em Saúde - Saúde da Mulher			35.000,00	35.000,00
10	301	1006 PROGRAMA SAÚDE DA FAMÍLIA	18.000,00	3.236.000,00	3.254.000,00
10.301.1006.1052.0000	Aquisição de Móveis e Equipamentos diversos para as Unidades de Saúde da Famílias - USF		15.000,00		15.000,00
10.301.1006.1119.0000	Aquisição de Veículos e Ambulâncias destinados as UBS		3.000,00		3.000,00
10.301.1006.2092.0000	Gestão Administrativa de Pessoal do Programa Saúde da Família - PSF			615.000,00	615.000,00
10.301.1006.2093.0000	Manutenção das Atividades Gerais do Programa Saúde da Família - PSF			2.621.000,00	2.621.000,00



# PREFEITURA MUNICIPAL DE XEXÉU

AV. MÁRIO MELO - CNPJ:12888517/0001-48

Orçamento Programa - Exercício de 2024

Anexo 06

Página 19

## PROGRAMA DE TRABALHO

(Inc.II, § 2º, Art.2º)

### 03 FUNDOS

#### 01 FUNDO MUNICIPAL DE SAÚDE DE XEXEU

Código	Especificação	Operação Especial	Projetos	Atividades	T o t a l
10 301 1007	NÚCLEOS DE APOIO À SAÚDE DA FAMÍLIA - NASF		10.000,00	122.000,00	132.000,00
10.301.1007.1030.0000	Aquisição de Móveis e Equipamentos diversos para o NASF		10.000,00		10.000,00
10.301.1007.2094.0000	Gestão Administrativa de Pessoal das Atividades do NASF			102.000,00	102.000,00
10.301.1007.2095.0000	Manutenção das Atividades do NASF			20.000,00	20.000,00
10 301 1008	PROGRAMA AGENTES COMUNITÁRIOS DE SAÚDE - PACS		20.000,00	1.468.000,00	1.488.000,00
10.301.1008.1054.0000	Aquisição de Móveis e Equipamentos diversos para o PACS		20.000,00		20.000,00
10.301.1008.2096.0000	Gestão Administrativa de Pessoal do PACS			1.356.000,00	1.356.000,00
10.301.1008.2097.0000	Manutenção das Atividades do PACS			112.000,00	112.000,00
10 301 1009	PROGRAMA SAÚDE BUCAL		5.000,00	120.000,00	125.000,00
10.301.1009.1055.0000	Aquisição de Móveis, Equipamentos diversos para Programa Saúde Bucal		5.000,00		5.000,00
10.301.1009.2098.0000	Gestão Administrativa de Pessoal do Programa Saúde Bucal			4.000,00	4.000,00
10.301.1009.2099.0000	Manutenção das Atividades do Programa Saúde Bucal			116.000,00	116.000,00
10 301 1011	FARMÁCIA BÁSICA E ASSISTÊNCIA FARMACÊUTICA			713.000,00	713.000,00
10.301.1011.2101.0000	Manutenção do Programa Farmácia Básica			713.000,00	713.000,00
10 301 1013	CENTRO DE ESPECIALIDADE ODONTOLÓGICAS - CEO		5.000,00	101.000,00	106.000,00
10.301.1013.1057.0000	Aquisição de Equipamentos Diversos para o CEO		5.000,00		5.000,00
10.301.1013.2105.0000	Manutenção das Atividades do Centro de Especialidades Odontológicas - CEO			101.000,00	101.000,00
10 301 1022	AMPLIAÇÃO E PRESERVAÇÃO DO PATRIMÔNIO DA SAÚDE		75.500,00		75.500,00
10.301.1022.1063.0000	Construção, reforma e ampliação de Unidades Básica de Saúde - UBS		75.500,00		75.500,00
10 301 1029	ACADEMIA DA SAÚDE			3.000,00	3.000,00
10.301.1029.2102.0000	Manutenção das Ações da Academia da Saúde			3.000,00	3.000,00
10 302	Assistência Hospitalar e Ambulatorial		142.000,00	3.415.502,00	3.557.502,00
10 302 1012	ASSISTÊNCIA AMBULATORIAL E HOSPITALAR ESPECIALIZADA		15.000,00	3.225.453,42	3.240.453,42
10.302.1012.1056.0000	Aquisição de Móveis, Veículos e Equipamentos Diversos Hospitalares		15.000,00		15.000,00
10.302.1012.2103.0000	Manutenção dos Serviços Hospitalares e Ambulatoriais			2.332.000,00	2.332.000,00
10.302.1012.2104.0000	Gestão Administrativa de Pessoal dos Hospitais e Ambulatoriais			893.453,42	893.453,42
10 302 1014	SERVIÇO DE ATENDIMENTO MÓVEL DE URGÊNCIA - SAMU		18.000,00	138.048,58	156.048,58
10.302.1014.1058.0000	Reforma e Ampliação ou Adaptação de Imóvel para o SAMU		13.000,00		13.000,00
10.302.1014.1059.0000	Aquisição de Móveis e Equipamentos Diversos para SAMU		5.000,00		5.000,00
10.302.1014.2106.0000	Gestão Administrativa de Pessoal do SAMU			120.048,58	120.048,58
10.302.1014.2107.0000	Manutenção das atividades do SAMU			18.000,00	18.000,00
10 302 1015	PROGRAMA MÃE CORUJA			10.000,00	10.000,00
10.302.1015.2108.0000	Implantação e Manutenção das Ações do Mãe Coruja			10.000,00	10.000,00
10 302 1016	TRATAMENTO FORA DO DOMICÍLIO - TFD			42.000,00	42.000,00
10.302.1016.2109.0000	Manutenção das Ações do Tratamento Fora do Domicílio - TFD			42.000,00	42.000,00



# PREFEITURA MUNICIPAL DE XEXÉU

AV. MÁRIO MELO - CNPJ:12888517/0001-48

Orçamento Programa - Exercício de 2024

Anexo 06

Página 20

## PROGRAMA DE TRABALHO

(Inc.II, § 2º, Art.2º)

### 03 FUNDOS

#### 01 FUNDO MUNICIPAL DE SAÚDE DE XEXEU

Código	Especificação	Operação Especial	Projetos	Atividades	T o t a l
10 302 1022	AMPLIAÇÃO E PRESERVAÇÃO DO PATRIMÔNIO DA SAÚDE		109.000,00		109.000,00
10.302.1022.1064.0000	Construção, Reforma e/ou Ampliação do Hospital		109.000,00		109.000,00
10 303	Suporte Profilático e Terapêutico		10.000,00	6.000,00	16.000,00
10 303 1017	REDE DE ATENÇÃO PSICOSOCIAL		10.000,00	6.000,00	16.000,00
10.303.1017.1060.0000	Aquisição de Móveis, Máquinas e Equipamentos Diversos para o CAPS		10.000,00		10.000,00
10.303.1017.2110.0000	Incentivo a Atenção a Saúde Mental			6.000,00	6.000,00
10 304	Vigilância Sanitária		5.000,00	21.000,00	26.000,00
10 304 1018	VIGILÂNCIA SANITÁRIA		5.000,00	21.000,00	26.000,00
10.304.1018.1061.0000	Aquisição de Móveis e Equipamentos para Vigilância Sanitária		5.000,00		5.000,00
10.304.1018.2111.0000	Manutenção das Atividades do Programa de Vigilância Sanitária			10.000,00	10.000,00
10.304.1018.2112.0000	Gestão Administrativa de Pessoal da Vigilância Sanitária			11.000,00	11.000,00
10 305	Vigilância Epidemiológica		5.000,00	513.000,00	518.000,00
10 305 1019	VIGILÂNCIA EPIDEMIOLÓGICA		5.000,00	504.000,00	509.000,00
10.305.1019.1062.0000	Aquisição de Móveis e Equipamentos Diversos para Vigilância Epidemiológica		5.000,00		5.000,00
10.305.1019.2113.0000	Gestão Administrativas de Pessoal do Programa de Combate a Endemias			493.000,00	493.000,00
10.305.1019.2114.0000	Manutenção das Atividades do Programa de Combate a Endemias			11.000,00	11.000,00
10 305 1020	PROGRAMA NACIONAL DE IMUNIZAÇÃO - PNI			9.000,00	9.000,00
10.305.1020.2115.0000	Manutenção das Atividades do Programa Nacional de Imunização			9.000,00	9.000,00
10 306	Alimentação e Nutrição			3.000,00	3.000,00
10 306 1021	ALIMENTAÇÃO E NUTRIÇÃO			3.000,00	3.000,00
10.306.1021.2116.0000	Manutenção do Programa Alimentação e Nutrição			3.000,00	3.000,00
TOTAL		0,00	970.500,00	12.394.502,00	13.365.002,00



# PREFEITURA MUNICIPAL DE XEXÉU

AV. MÁRIO MELO - CNPJ:12888517/0001-48

Orçamento Programa - Exercício de 2024

Anexo 06

Página 21

## PROGRAMA DE TRABALHO

(Inc.II, § 2º, Art.2º)

### 03 FUNDOS

#### 02 FUNDO MUNICIPAL DOS DIREITOS DA CRIANÇA E ADOLESCENTE

Código	Especificação	Operação Especial	Projetos	Atividades	T o t a l
08	Assistência Social		1.000,00	21.000,00	22.000,00
08	243 Assistência à Criança e ao Adolescente		1.000,00	21.000,00	22.000,00
08	243 0803 GESTÃO ADMINISTRATIVA DO FUNDO MUNICIPAL DOS DIREITOS DA CRIANÇA E ADOLESCENTE		1.000,00	21.000,00	22.000,00
08.243.0803.1065.0000	Aquisição de Móveis, Máquinas e Equipamentos Diversos FMDCA		1.000,00		1.000,00
08.243.0803.2117.0000	Gestão Administrativa do Fundo Municipal dos Direitos da Criança e Adolescente			6.000,00	6.000,00
08.243.0803.2118.0000	Manutenção das Atividades do Fundo Municipal dos Direitos da Criança e Adolescente			15.000,00	15.000,00
TOTAL		0,00	1.000,00	21.000,00	22.000,00



# PREFEITURA MUNICIPAL DE XEXÉU

AV. MÁRIO MELO - CNPJ:12888517/0001-48

Orçamento Programa - Exercício de 2024

Anexo 06

Página 22

## PROGRAMA DE TRABALHO

(Inc.II, § 2º, Art.2º)

### 03 FUNDOS

#### 03 FUNDO MUNICIPAL DE ASSISTÊNCIA SOCIAL DE XEXEU

Código	Especificação	Operação Especial	Projetos	Atividades	T o t a l
08	Assistência Social		143.000,00	2.876.500,00	3.019.500,00
08	032 Controle Externo			12.000,00	12.000,00
08	032 0804 CONSELHO MUNICIPAL DE ASSISTÊNCIA SOCIAL			12.000,00	12.000,00
08.032.0804.2119.0000	Apoio das atividades do Conselho Municipal de Assistência Social			3.000,00	3.000,00
08.032.0804.2120.0000	Apoio das atividades do Conselho Tutelar			9.000,00	9.000,00
08	122 Administração Geral		10.000,00	1.372.000,00	1.382.000,00
08	122 0805 GESTÃO ADMINISTRATIVA DO FUNDO MUNICIPAL DE ASSISTÊNCIA SOCIAL		5.000,00	1.372.000,00	1.377.000,00
08.122.0805.1067.0000	Aquisição de Móveis Máquinas e Equipamentos Diversos		5.000,00		5.000,00
08.122.0805.2121.0000	Gestão Administrativa de Pessoal do Fundo Municipal de Assistência Social			167.000,00	167.000,00
08.122.0805.2122.0000	Manutenção das Atividades Gerais do Fundo Municipal de Assistência Social			502.000,00	502.000,00
08.122.0805.2123.0000	Distribuição Gratuita de Materiais, Bens ou Serviços conforme Lei.			700.000,00	700.000,00
08.122.0805.2124.0000	Manutenção das atividades de Cursos Profissionalizantes			3.000,00	3.000,00
08	122 1501 DESAPROPRIAÇÕES DE IMÓVEIS		5.000,00		5.000,00
08.122.1501.1068.0000	Desapropriações de Imóveis - FMAS		5.000,00		5.000,00
08	242 Assistência ao Portador de Deficiência			3.000,00	3.000,00
08	242 0801 PROGRAMA DE PROTEÇÃO SOCIAL BÁSICA			3.000,00	3.000,00
08.242.0801.2125.0000	Apoio aos Portadores de Deficiência Física			3.000,00	3.000,00
08	243 Assistência à Criança e ao Adolescente		1.000,00		1.000,00
08	243 0801 PROGRAMA DE PROTEÇÃO SOCIAL BÁSICA		1.000,00		1.000,00
08.243.0801.1019.0000	Construção, reforma e/ ou ampliação do CRAS		1.000,00		1.000,00
08	244 Assistência Comunitária		132.000,00	1.489.500,00	1.621.500,00
08	244 0801 PROGRAMA DE PROTEÇÃO SOCIAL BÁSICA		7.000,00	386.000,00	393.000,00
08.244.0801.1069.0000	Reequipamento dos Programas Assistenciais vinculado a Proteção Social Básica		5.000,00		5.000,00
08.244.0801.1101.0000	Aquisição de Veículos, Móveis e Equipamentos Diversos para o Cras		1.000,00		1.000,00
08.244.0801.1103.0000	Aquisição de Veículos, Móveis e Equipamentos Diversos para o BPC		1.000,00		1.000,00
08.244.0801.2126.0000	Manutenção do Centro de Referência de Assistência Social - CRAS			86.000,00	86.000,00
08.244.0801.2127.0000	Gestão Administrativa do Centro de Referência de Assistência Social - CRAS			239.000,00	239.000,00
08.244.0801.2128.0000	Proteção e Atendimento Integral à Família - PAIF			45.000,00	45.000,00
08.244.0801.2129.0000	Manutenção do Programa BPC na Escola			10.000,00	10.000,00
08.244.0801.2130.0000	Manutenção do Programa de Benefícios de Prestação Continuada - BPC			6.000,00	6.000,00
08	244 0802 PROGRAMA DE PROTEÇÃO SOCIAL ESPECIAL		2.000,00	266.000,00	268.000,00
08.244.0802.1020.0000	Construção, reforma e/ ou ampliação do CREAS		1.000,00		1.000,00
08.244.0802.1102.0000	Aquisição de Veículos, Móveis e Equipamentos Diversos para o Creas		1.000,00		1.000,00
08.244.0802.2131.0000	Manutenção das Atividades do CREAS			39.000,00	39.000,00
08.244.0802.2132.0000	Gestão do Centro de Referência Especial de Assistência Social - CREAS			227.000,00	227.000,00





# PREFEITURA MUNICIPAL DE XEXÉU

AV. MÁRIO MELO - CNPJ:12888517/0001-48

Orçamento Programa - Exercício de 2024

Anexo 06

Página 23

## PROGRAMA DE TRABALHO

(Inc.II, § 2º, Art.2º)

### 03 FUNDOS

#### 03 FUNDO MUNICIPAL DE ASSISTÊNCIA SOCIAL DE XEXEU

Código	Especificação	Operação Especial	Projetos	Atividades	T o t a l
08 244 0805	GESTÃO ADMINISTRATIVA DO FUNDO MUNICIPAL DE ASSISTÊNCIA SOCIAL		3.000,00		3.000,00
08.244.0805.1066.0000	Aquisição de Veículos para o Fundo Municipal de Assistência Social		3.000,00		3.000,00
08 244 0806	SERVIÇOS DE CONVIVÊNCIA E FORTALECIMENTO DE VÍNCULOS		40.000,00	375.000,00	415.000,00
08.244.0806.1021.0000	Construção, reforma e/ ou ampliação de Centros de Convivência e Fortalecimento de Vínculos		29.000,00		29.000,00
08.244.0806.1070.0000	Aquisição de Móveis, Máquinas e Equipamentos Diversos para SCFV		11.000,00		11.000,00
08.244.0806.2133.0000	Gestão Administrativa dos Serviços de Convivência de Vínculos			314.000,00	314.000,00
08.244.0806.2134.0000	Manutenção das Atividades do Serviços de Convivência de Vínculos			61.000,00	61.000,00
08 244 0807	GESTÃO DESCENTRALIZADA DO SISTEMA ÚNICO DE ASSISTÊNCIA SOCIAL		27.000,00	155.500,00	182.500,00
08.244.0807.1071.0000	Aquisição de Equipamentos Diversos para o IGDBF		9.000,00		9.000,00
08.244.0807.1098.0000	Construção, Ampliação e Restauração do prédio do IGDBF		16.000,00		16.000,00
08.244.0807.1100.0000	Reequipamento de Outros Programas Assistenciais		2.000,00		2.000,00
08.244.0807.2136.0000	PROGRAMA IGD-SUAS			38.500,00	38.500,00
08.244.0807.2138.0000	Gestão Administrativa do IGD-SUAS			5.000,00	5.000,00
08.244.0807.2221.0000	Manutenção das Atividades Administrativas - Outros Programas Assistenciais			10.000,00	10.000,00
08.244.0807.3164.0000	Gestão de Pessoal do IGDBF			95.000,00	95.000,00
08.244.0807.3165.0000	Manutenção das Ativiades do IGDBF			7.000,00	7.000,00
08 244 0808	PROGRAMA PRIMEIRA INFANCIA NO SUAS		13.000,00	217.000,00	230.000,00
08.244.0808.1066.0000	Aquisição de Veículos para o Fundo Municipal de Assistência Social		1.000,00		1.000,00
08.244.0808.1105.0000	Aquisição de Veículos, Móveis e Equipamentos Diversos para o Primeira Infância		11.000,00		11.000,00
08.244.0808.1106.0000	Execução de Obras do Primeira Infância		1.000,00		1.000,00
08.244.0808.2139.0000	Gestão Administrativa do Programa Criança Feliz			196.000,00	196.000,00
08.244.0808.2140.0000	Manutenção do Programa Criança Feliz			21.000,00	21.000,00
08 244 0810	PROGRAMA COZINHA COMUNITÁRIA		40.000,00	90.000,00	130.000,00
08.244.0810.1116.0000	Construção, Ampliação e Restauração de Cozinha Comunitária		20.000,00		20.000,00
08.244.0810.1117.0000	Aquisição de Móveis, Máquinas e Equipamentos para a Cozinha Comunitária		20.000,00		20.000,00
08.244.0810.2223.0000	Manutenção das Atividades da Cozinha Comunitária			10.000,00	10.000,00
08.244.0810.2224.0000	Gestão de Pessoal da Cozinha Comunitária			80.000,00	80.000,00
99	Reserva de Contingência	12.000,00			12.000,00
99 999	Reserva de Contingência	12.000,00			12.000,00
99 999 9999	RESERVA DE CONTIGÊNCIA	12.000,00			12.000,00
99.999.9999.9003.0000	Reserva de Contingência	12.000,00			12.000,00
TOTAL		12.000,00	143.000,00	2.876.500,00	3.031.500,00



# PREFEITURA MUNICIPAL DE XEXÉU

AV. MÁRIO MELO - CNPJ:12888517/0001-48

Orçamento Programa - Exercício de 2024

Anexo 06

Página 24

## PROGRAMA DE TRABALHO

(Inc.II, § 2º, Art.2º)

### 03 FUNDOS

#### 04 FUNDO MUNICIPAL DO IDOSO

Código	Especificação	Operação Especial	Projetos	Atividades	T o t a l
08	Assistência Social		5.000,00	5.000,00	10.000,00
08	241 Assistência ao Idoso		5.000,00	5.000,00	10.000,00
08	241 0805 GESTÃO ADMINISTRATIVA DO FUNDO MUNICIPAL DE ASSISTÊNCIA SOCIAL		5.000,00	5.000,00	10.000,00
08.241.0805.1118.0000	Aquisição de Veículos, Móveis e Equipamentos Diversos p/o Fundo do Idoso		5.000,00		5.000,00
08.241.0805.2225.0000	Manutenção do Fundo Municipal do Idoso			5.000,00	5.000,00
TOTAL		0,00	5.000,00	5.000,00	10.000,00



# PREFEITURA MUNICIPAL DE XEXÉU

AV. MÁRIO MELO - CNPJ:12888517/0001-48

Orçamento Programa - Exercício de 2024

Anexo 06

Página 25

## PROGRAMA DE TRABALHO

(Inc.II, § 2º, Art.2º)

### 03 FUNDOS

#### 05 FUNDO DE DESENVOLVIMENTO MUNICIPAL - FEM

Código	Especificação	Operação Especial	Projetos	Atividades	T o t a l
04	Administração		2.000,00	3.000,00	5.000,00
04	121 Planejamento e Orçamento		2.000,00	3.000,00	5.000,00
04	121 1506 FUNDO DE DESENVOLVIMENTO MUNICIPAL - FEM		2.000,00	3.000,00	5.000,00
04.121.1506.1077.0000	Aquisição de Móveis, Máquinas e Equipamentos Diversos para o FEM		2.000,00		2.000,00
04.121.1506.2145.0000	Implantação e Manutenção das Atividades do Fundo de Desenvolvimento Municipal - FEM			3.000,00	3.000,00
15	Urbanismo		88.000,00		88.000,00
15	451 Infra-Estrutura Urbana		43.000,00		43.000,00
15	451 1506 FUNDO DE DESENVOLVIMENTO MUNICIPAL - FEM		43.000,00		43.000,00
15.451.1506.1028.0000	Construção e/ou Reposição de Calçamento, Meio-fio e Recapeamento Asfáltico		43.000,00		43.000,00
15	813 Lazer		45.000,00		45.000,00
15	813 1505 REVITALIZANDO PRAÇAS, CANTEIROS E OUTROS		45.000,00		45.000,00
15.813.1505.1033.0000	Construção, Restauração de Praças, Parques, Jardins e Outros		45.000,00		45.000,00
17	Saneamento		16.000,00		16.000,00
17	512 Saneamento Básico Urbano		16.000,00		16.000,00
17	512 1701 SANEAMENTO E ESGOTAMENTO SANITÁRIO		16.000,00		16.000,00
17.512.1701.1035.0000	Construção, Ampliação e Melhoria de Esgotos, Galerias, Bueiros e Outros		16.000,00		16.000,00
TOTAL		0,00	106.000,00	3.000,00	109.000,00



# PREFEITURA MUNICIPAL DE XEXÉU

AV. MÁRIO MELO - CNPJ:12888517/0001-48

Orçamento Programa - Exercício de 2024

Anexo 06

Página 26

## PROGRAMA DE TRABALHO

(Inc.II, § 2º, Art.2º)

### 03 FUNDOS

#### 06 FUNDO MUNICIPAL DE EDUCAÇÃO - FME

Código	Especificação	Operação Especial	Projetos	Atividades	T o t a l
12	Educação		1.133.000,00	31.818.500,00	32.951.500,00
12	122	Administração Geral	60.000,00	405.000,00	465.000,00
12	122	1201 GESTÃO ADMINISTRAÇÃO DO FUNDO MUNICIPAL DE EDUCAÇÃO	40.000,00	405.000,00	445.000,00
12.122.1201.1079.0000	Aquisição de Móveis, Máquinas e Equipamentos Diversos		20.000,00		20.000,00
12.122.1201.1080.0000	Aquisição de Veículos para o FME		20.000,00		20.000,00
12.122.1201.2146.0000	Gestão Administrativa de Pessoal do Fundo Municipal de Educação - FME			5.000,00	5.000,00
12.122.1201.2147.0000	Manutenção das Atividades do Fundo Municipal de Educação - FME			400.000,00	400.000,00
12	122	1501 DESAPROPRIAÇÕES DE IMÓVEIS	20.000,00		20.000,00
12.122.1501.1081.0000	Desapropriações de Imóveis - FME		20.000,00		20.000,00
12	306	Alimentação e Nutrição		860.000,00	860.000,00
12	306	1204 PROGRAMA NACIONAL DE ALIMENTAÇÃO ESCOLAR - PNAE		860.000,00	860.000,00
12.306.1204.2148.0000	Manutenção das Atividades do Programa Nacional de Alimentação - PNAE			854.000,00	854.000,00
12.306.1204.2161.0000	Manutenção das Ações do Ensino Infantil			6.000,00	6.000,00
12	361	Ensino Fundamental	850.000,00	21.397.500,00	22.247.500,00
12	361	1205 EXPANÇÃO DA REDE MUNICIPAL DE ENSINO	702.000,00		702.000,00
12.361.1205.1082.0000	Construção, Ampliação e Reforma de Unidades de Escolares, incluindo a Emenda Impositiva nº 13/2023		662.000,00		662.000,00
12.361.1205.1099.0000	Aquisição de Móveis, Máquinas e Equipamentos Diversos para o Ensino Municipal, incluindo a Emenda Impositiva nº 13/2023		40.000,00		40.000,00
12	361	1206 PROGRAMA NACIONAL DE APOIO AO TRANSPORTE ESCOLAR - PNATE		367.000,00	367.000,00
12.361.1206.2149.0000	Apoio as Atividades ao Programa Nacion. de Transport. Escolar - Pnate			367.000,00	367.000,00
12	361	1207 PROGRAMA CAMINHO DA ESCOLA	60.000,00	108.000,00	168.000,00
12.361.1207.1083.0000	Aquisição de Transporte Escolar pelo Programa Caminho da Escola		60.000,00		60.000,00
12.361.1207.2150.0000	Implantação e manutenção do Programa Caminho da Escola			108.000,00	108.000,00
12	361	1209 PROGRAMA DINHEIRO DIRETO NA ESCOLA - PDDE		12.000,00	12.000,00
12.361.1209.2151.0000	Implantação e Manutenção do Programa Dinheiro Direto na Escola - PDDE			12.000,00	12.000,00
12	361	1211 FUNDO DE DESENVOLVIMENTO DA EDUCAÇÃO BÁSICA - FUNDEB	88.000,00	20.910.500,00	20.998.500,00
12.361.1211.1084.0000	Aquisição de Móveis, Máquinas e Equipamentos Diversos - FUNDEB		51.000,00		51.000,00
12.361.1211.1085.0000	Aquisição de Veículos para o FUNDEB		37.000,00		37.000,00
12.361.1211.2153.0000	Gestão Administrativa de Pessoal do Fundeb - 70%			15.234.900,00	15.234.900,00
12.361.1211.2154.0000	Gestão Administrativa de Pessoal do Ensino Fundamental			580.300,00	580.300,00
12.361.1211.2155.0000	Manutenção das Atividades Gerais do do Ensino Fundamental			3.231.400,00	3.231.400,00
12.361.1211.2156.0000	Manutenção, Conserto e Conservação de Unidades escolares			1.622.900,00	1.622.900,00
12.361.1211.2157.0000	Aquisição de Material Didático-Escolares			13.000,00	13.000,00
12.361.1211.2158.0000	Capacitação e Treinamento de Professores, incluindo a Emenda Impositiva nº 13/2023			228.000,00	228.000,00

**PREFEITURA MUNICIPAL DE XEXÉU**

AV. MÁRIO MELO - CNPJ:12888517/0001-48

Orçamento Programa - Exercício de 2024

Anexo 06

Página 27

**PROGRAMA DE TRABALHO**

(Inc.II, § 2º, Art.2º)

**03 FUNDOS****06 FUNDO MUNICIPAL DE EDUCAÇÃO - FME**

Código	Especificação	Operação Especial	Projetos	Atividades	T o t a l
12 364	Ensino Superior			345.000,00	345.000,00
12 364 1210	TRANSPORTE UNIVERSITÁRIO			345.000,00	345.000,00
12.364.1210.2152.0000	Apoio ao Transporte Universitário			345.000,00	345.000,00
12 365	Educação Infantil		223.000,00	8.271.000,00	8.494.000,00
12 365 1201	GESTÃO ADMINISTRAÇÃO DO FUNDO MUNICIPAL DE EDUCAÇÃO			2.000,00	2.000,00
12.365.1201.2161.0000	Manutenção das Ações do Ensino Infantil			2.000,00	2.000,00
12 365 1205	EXPANÇÃO DA REDE MUNICIPAL DE ENSINO		223.000,00		223.000,00
12.365.1205.1086.0000	Construção de Creches		223.000,00		223.000,00
12 365 1211	FUNDO DE DESENVOLVIMENTO DA EDUCAÇÃO BÁSICA - FUNDEB			8.269.000,00	8.269.000,00
12.365.1211.2158.0000	Capacitação e Treinamento de Professores, incluindo a Emenda Impositiva nº 13/2023			1.000,00	1.000,00
12.365.1211.2159.0000	Gestão de Pessoal do Ensino Infantil - 70%			7.786.600,00	7.786.600,00
12.365.1211.2160.0000	Gestão de Pessoal do Ensino Infantil - 30%			288.400,00	288.400,00
12.365.1211.2161.0000	Manutenção das Ações do Ensino Infantil			185.000,00	185.000,00
12.365.1211.2162.0000	Manutenção, Conserto e Conservação de Unidades do Ensino Infantil			8.000,00	8.000,00
12 366	Educação de Jovens e Adultos			540.000,00	540.000,00
12 366 1211	FUNDO DE DESENVOLVIMENTO DA EDUCAÇÃO BÁSICA - FUNDEB			540.000,00	540.000,00
12.366.1211.3159.0000	Manutenção das Atividades dos Jovens e Adultos, incluindo a Emenda Impositiva nº 13/2023.			540.000,00	540.000,00
99	Reserva de Contingência	80.000,00			80.000,00
99 999	Reserva de Contingência	80.000,00			80.000,00
99 999 9999	RESERVA DE CONTIGÊNCIA	80.000,00			80.000,00
99.999.9999.9005.0000	Reserva de Contingência	80.000,00			80.000,00
<b>TOTAL</b>		<b>80.000,00</b>	<b>1.133.000,00</b>	<b>31.818.500,00</b>	<b>33.031.500,00</b>



# PREFEITURA MUNICIPAL DE XEXÉU

AV. MÁRIO MELO - CNPJ:12888517/0001-48

Orçamento Programa - Exercício de 2024

Anexo 06

Página 28

## PROGRAMA DE TRABALHO

(Inc.II, § 2º, Art.2º)

### 04 CONSÓRCIOS

#### 04 CONSÓRCIO PÚBLICO DOS MUNICÍPIOS DA MATA SUL - COMSUL

Código	Especificação	Operação Especial	Projetos	Atividades	T o t a l
04	Administração		1.700,28	37.595,08	39.295,36
04	122 Administração Geral		1.700,28	37.595,08	39.295,36
04	122 0062 GESTÃO ADMINISTRATIVA DO CONSÓRCIO		1.700,28	37.595,08	39.295,36
04.122.0062.1112.0000	Aquisição de Veículos, Móveis, Máquinas e Equip. diversos p/o Consórcio		850,14		850,14
04.122.0062.1114.0000	Modernização da Estrutura Física (Construção, Reforma e/ou Ampliação) da Sede do Consórcio		850,14		850,14
04.122.0062.2214.0000	Manutenção das Atividades Administrativas do Consórcio			37.595,08	37.595,08
10	Saúde		2.000,00	6.000,00	8.000,00
10	122 Administração Geral		2.000,00	6.000,00	8.000,00
10	122 0306 GESTÃO DOS SERVIÇOS DE SAÚDE DOS ENTES CONSORCIADOS PELO NIS - ATENÇÃO BÁSICA		2.000,00	6.000,00	8.000,00
10.122.0306.1120.0000	Modernização da Estrutura Física(Const. Reforma e/ou Ampliação)NIS		1.000,00		1.000,00
10.122.0306.1121.0000	Aquisição de Equipamentos e Material Permanente p/o Consórcio - NIS		1.000,00		1.000,00
10.122.0306.2215.0000	Manutenção das Ativ. Administrativas do Núcleo Int. em Saúde dos Conveniados do COMSUL - NIS			6.000,00	6.000,00
17	Saneamento		5.000,00	147.468,49	152.468,49
17	512 Saneamento Básico Urbano		5.000,00	147.468,49	152.468,49
17	512 0302 PROGRAMA CONSORCIAL DE MEIO AMBIENTE		5.000,00	147.468,49	152.468,49
17.512.0302.1094.0000	Aquisição de Equipamento para o Núcleo Intermunicipal de Saneamento Básico - NISB		2.000,00		2.000,00
17.512.0302.1095.0000	Modernização da Estrutura Física (Construção, Reforma e/ou Ampliação) do Aterro Sanitário		3.000,00		3.000,00
17.512.0302.2218.0000	Manut. das Ativ. do Núcleo Intermunicipal de Saneamento Básico dos Conveniados do COMSUL - NISB			147.468,49	147.468,49
25	Energia		4.000,00	46.000,00	50.000,00
25	752 Energia Elétrica		4.000,00	46.000,00	50.000,00
25	752 0298 GESTÃO DO NÚCLEO INTERMUNICIPAL DE ILUMINAÇÃO PÚBLICA - NIIP		4.000,00	46.000,00	50.000,00
25.752.0298.1096.0000	Aquisição de Equip. e Material Permanente p/ Manutenção do Núcleo Int. de Iluminação Pública		2.500,00		2.500,00
25.752.0298.1113.0000	Modernização da Estrutura Física (Construção, Reforma e/ou Ampliação) - NIP		1.500,00		1.500,00
25.752.0298.2219.0000	Manutenção das Atividades do Núcleo Intermunicipal de Iluminação Pública - NIIP			46.000,00	46.000,00
28	Encargos Especiais	236,15			236,15
28	846 Outros Encargos Especiais	236,15			236,15
28	846 0000 PROGRAMA NULO	236,15			236,15
28.846.0000.0011.0000	Parcelamento e Amortização da Dívida Contratual	236,15			236,15
TOTAL		236,15	12.700,28	237.063,57	250.000,00



# PREFEITURA MUNICIPAL DE XEXÉU

AV. MÁRIO MELO - CNPJ:12888517/0001-48

Orçamento Programa - Exercício de 2024

Anexo 06

Página 29

## PROGRAMA DE TRABALHO

(Inc.II, § 2º, Art.2º)

### 05 AUTARQUIA MUNICIPAL

#### 01 SERVIÇO AUTÔNOMO DE ÁGUA E ESGOTO - SAAE

Código	Especificação	Operação Especial	Projetos	Atividades	T o t a l
17	Saneamento		130.000,00	1.793.000,00	1.923.000,00
17	122 Administração Geral		80.000,00	339.000,00	419.000,00
17	122 1702 GESTÃO ADMINISTRATIVA DO SAAE			339.000,00	339.000,00
17.122.1702.2141.0000	Gestão Administrativa de Pessoal para o SAAE			210.000,00	210.000,00
17.122.1702.2142.0000	Manutenção dos Serviços Administrativos - SAAE			129.000,00	129.000,00
17	122 1703 REEQUIPAMENTO E APERFEIÇOAMENTO DO SAAE		40.000,00		40.000,00
17.122.1703.1072.0000	Aquisição de Veículos, Móveis e Equipamentos Diversos para SAAE		30.000,00		30.000,00
17.122.1703.1073.0000	Aquisição de Hidrômetros e Equipamentos Diversos		5.000,00		5.000,00
17.122.1703.1074.0000	Aquisição de Hardware e Software para SAAE		5.000,00		5.000,00
17	122 1704 EXPANSÃO DAS REDES FÍSICAS DO SAAE		40.000,00		40.000,00
17.122.1704.1075.0000	Reforma ou Ampliação do SAAE		40.000,00		40.000,00
17	512 Saneamento Básico Urbano		50.000,00	1.454.000,00	1.504.000,00
17	512 1702 GESTÃO ADMINISTRATIVA DO SAAE		50.000,00	1.454.000,00	1.504.000,00
17.512.1702.1076.0000	Construção e Manutenção da Rede de Distribuição do Sistema de Água		50.000,00		50.000,00
17.512.1702.2143.0000	Gestão Administrativa de Pessoal de Operação e Manutenção do SAAE			220.000,00	220.000,00
17.512.1702.2144.0000	Operação e Manutenção do Sistema de Água - SAAE			1.234.000,00	1.234.000,00
99	Reserva de Contingência	30.000,00			30.000,00
99	999 Reserva de Contingência	30.000,00			30.000,00
99	999 9999 RESERVA DE CONTIGÊNCIA	30.000,00			30.000,00
99.999.9999.9004.0000	Reserva de Contingência	30.000,00			30.000,00
TOTAL		30.000,00	130.000,00	1.793.000,00	1.953.000,00
TOTAL GERAL		1.646.485,11	4.815.700,28	63.075.814,61	69.538.000,00



# PREFEITURA MUNICIPAL DE XEXÉU

AV. MÁRIO MELO - CNPJ:12888517/0001-48

Orçamento Programa - Exercício de 2024

Anexo 07

Página 1

## PROGRAMA DE TRABALHO DO GOVERNO DEMONSTRATIVO DE FUNÇÕES, SUBFUNÇÕES E PROGRAMAS POR PROJETOS, ATIVIDADES E OPERAÇÕES ESPECIAIS

(Inc.II, § 2º, Art.2º)

Código	Especificação	Operação Especial	Projetos	Atividades	T o t a l
01	Legislativa	0,00	22.000,00	2.523.000,00	2.545.000,00
01	031 Ação Legislativa	0,00	22.000,00	2.523.000,00	2.545.000,00
01	031 0101 AÇÃO LEGISLATIVA	0,00	22.000,00	2.523.000,00	2.545.000,00
01.031.0101.1001.0000	Ampliação e/ou reforma da Câmara Municipal	0,00	10.000,00	0,00	10.000,00
01.031.0101.1002.0000	Aquisição de Móveis, Máquinas e Equipamentos Diversos	0,00	12.000,00	0,00	12.000,00
01.031.0101.2001.0000	Manutenção das Atividades Legislativas	0,00	0,00	1.348.000,00	1.348.000,00
01.031.0101.2002.0000	Manutenção das Atividades Administrativas da Câmara	0,00	0,00	1.130.000,00	1.130.000,00
01.031.0101.2003.0000	Manutenção das Atividades da Contoladoria da Câmara Municipal	0,00	0,00	45.000,00	45.000,00
04	Administração	0,00	119.700,28	10.080.097,16	10.199.797,44
04	121 Planejamento e Orçamento	0,00	3.000,00	31.000,00	34.000,00
04	121 0401 GESTÃO ADMINISTRATIVA DO MUNICÍPIO	0,00	0,00	28.000,00	28.000,00
04.121.0401.2022.0000	Gestão Administrativa de Pessoal da Secretaria de Orçamento Participativo	0,00	0,00	22.000,00	22.000,00
04.121.0401.2023.0000	Manutenção das Atividades da Secretaria de Orçamento Participativo	0,00	0,00	3.000,00	3.000,00
04.121.0401.2024.0000	Implantar e Manutenção da Ouvidoria Municipal	0,00	0,00	3.000,00	3.000,00
04	121 0402 REEQUIPAMENTO E APERFEIÇOAMENTO DO MUNICÍPIO	0,00	1.000,00	0,00	1.000,00
04.121.0402.1008.0000	Aquisição de Equipamentos Diversos para a Ouvidoria Municipal	0,00	1.000,00	0,00	1.000,00
04	121 1506 FUNDO DE DESENVOLVIMENTO MUNICIPAL - FEM	0,00	2.000,00	3.000,00	5.000,00
04.121.1506.1077.0000	Aquisição de Móveis, Máquinas e Equipamentos Diversos para o FEM	0,00	2.000,00	0,00	2.000,00
04.121.1506.2145.0000	Implantação e Manutenção das Atividades do Fundo de Desenvolvimento Municipal - FEM	0,00	0,00	3.000,00	3.000,00
04	122 Administração Geral	0,00	116.700,28	10.049.097,16	10.165.797,44
04	122 0062 GESTÃO ADMINISTRATIVA DO CONSÓRCIO	0,00	1.700,28	37.595,08	39.295,36
04.122.0062.1112.0000	Aquisição de Veículos, Móveis, Máquinas e Equip. diversos p/o Consórcio	0,00	850,14	0,00	850,14
04.122.0062.1114.0000	Modernização da Estrutura Física (Construção, Reforma e/ou Ampliação) da Sede do Consórcio	0,00	850,14	0,00	850,14
04.122.0062.2214.0000	Manutenção das Atividades Administrativas do Consórcio	0,00	0,00	37.595,08	37.595,08





# PREFEITURA MUNICIPAL DE XEXÉU

AV. MÁRIO MELO - CNPJ:12888517/0001-48

Orçamento Programa - Exercício de 2024

Anexo 07

Página 2

## PROGRAMA DE TRABALHO DO GOVERNO DEMONSTRATIVO DE FUNÇÕES, SUBFUNÇÕES E PROGRAMAS POR PROJETOS, ATIVIDADES E OPERAÇÕES ESPECIAIS

(Inc.II, § 2º, Art.2º)

Código	Especificação	Operação Especial	Projetos	Atividades	T o t a l
04	Administração	0,00	119.700,28	10.080.097,16	10.199.797,44
04	122 Administração Geral	0,00	116.700,28	10.049.097,16	10.165.797,44
04	122 0401 GESTÃO ADMINISTRATIVA DO MUNICÍPIO	0,00	0,00	9.145.000,00	9.145.000,00
04.122.0401.2017.0000	Gestão Administrativa de Pessoal do Gabinete do Prefeito	0,00	0,00	1.055.000,00	1.055.000,00
04.122.0401.2018.0000	Manutenção das Atividades do Gabinete do Prefeito	0,00	0,00	73.000,00	73.000,00
04.122.0401.2019.0000	Gestão Administrativa de Pessoal da Secretaria de Governo	0,00	0,00	192.000,00	192.000,00
04.122.0401.2020.0000	Manutenção das Atividades da Secretaria de Governo	0,00	0,00	10.000,00	10.000,00
04.122.0401.2025.0000	Gestão Administrativa de Pessoal da Secretaria de Administração e Planejamento	0,00	0,00	2.179.000,00	2.179.000,00
04.122.0401.2026.0000	Manutenção das Atividades Gerais da Secretaria de Administração e Planejamento	0,00	0,00	1.005.000,00	1.005.000,00
04.122.0401.2027.0000	Capacitação. Treinamento e Qualificação dos Servidores	0,00	0,00	3.000,00	3.000,00
04.122.0401.2030.0000	Gestão Administrativa de Pessoal da Secretaria de Cultura e Economia Criativa	0,00	0,00	145.000,00	145.000,00
04.122.0401.2031.0000	Manutenção das Atividades da Secretaria de Cultura Economia Criativa	0,00	0,00	25.000,00	25.000,00
04.122.0401.2043.0000	Gestão Administrativa da Secretaria de Finanças e Fazenda	0,00	0,00	86.000,00	86.000,00
04.122.0401.2044.0000	Manutenção das atividades da Secretaria de Finanças e Fazenda	0,00	0,00	137.000,00	137.000,00
04.122.0401.2045.0000	Formação do Patrimônio dos Servidores Públicos	0,00	0,00	703.000,00	703.000,00
04.122.0401.2046.0000	Gestão Administrativa de Pessoal do Departamento de Tributação	0,00	0,00	25.000,00	25.000,00
04.122.0401.2047.0000	Gestão Administrativa de Pessoal da Secretaria de Infraestrutura e Controle Urbano	0,00	0,00	141.000,00	141.000,00
04.122.0401.2048.0000	Manutenção das Atividades da Secretaria de Infraestrutura e Controle Urbano	0,00	0,00	1.509.000,00	1.509.000,00
04.122.0401.2049.0000	Implantação e Manutenção da Guarda Municipal	0,00	0,00	24.000,00	24.000,00
04.122.0401.2050.0000	Gestão Administrativa de Pessoal Departamento de Transporte	0,00	0,00	103.000,00	103.000,00
04.122.0401.2051.0000	Gestão Administrativa de Pessoal Departamento de Serviços Públicos	0,00	0,00	1.730.000,00	1.730.000,00
04	122 0402 REEQUIPAMENTO E APERFEIÇOAMENTO DO MUNICÍPIO	0,00	114.000,00	0,00	114.000,00
04.122.0402.1006.0000	Aquisição de Móveis, Máquinas e Equipamento Diversos p/o Gabinete do Prefeito	0,00	24.000,00	0,00	24.000,00
04.122.0402.1007.0000	Aquisição de Equipamentos Diversos para Secretaria de Governo	0,00	2.000,00	0,00	2.000,00
04.122.0402.1009.0000	Aquisição de Móveis, Máquinas e Equipamentos para a Secretaria de Administração	0,00	10.000,00	0,00	10.000,00
04.122.0402.1010.0000	Aquisição de Veículos para as secretarias.	0,00	20.000,00	0,00	20.000,00
04.122.0402.1012.0000	Aquisição de equipamentos diversos para Secretaria de Cultura e Economia Criativa	0,00	3.000,00	0,00	3.000,00
04.122.0402.1016.0000	Aquisição de Móveis, Máquinas e Equipamentos para Secretaria de Finanças e Fazenda	0,00	5.000,00	0,00	5.000,00
04.122.0402.1017.0000	Aquisição de Móveis, Máquinas e Equipamentos para Secretaria de Infraestrutura e Controle Urbano	0,00	20.000,00	0,00	20.000,00
04.122.0402.1018.0000	Aquisição de Veículos e Máquinas Pesadas (Tratores e Outros)	0,00	30.000,00	0,00	30.000,00
04	122 0403 APOIO À INSTITUIÇÕES SEM FINS LUCRATIVOS	0,00	1.000,00	821.502,08	822.502,08
04.122.0403.1011.0000	Amparo e Colaboração as Instituições sem Fins Lucrativos	0,00	1.000,00	0,00	1.000,00
04.122.0403.2028.0000	Cooperação e Apoio as Instituições sem Fins Lucrativos, incluindo as emendas impositivas nºs de 01 a 08/2023,	0,00	0,00	821.502,08	821.502,08
04	122 0404 CONSÓRCIO COM MUNICÍPIOS E OUTROS ENTES FEDERADOS	0,00	0,00	45.000,00	45.000,00
04.122.0404.2029.0000	Rateio para Participação em Consórcio Público	0,00	0,00	45.000,00	45.000,00
08	Assistência Social	0,00	206.000,00	3.417.500,00	3.623.500,00
08	032 Controle Externo	0,00	0,00	12.000,00	12.000,00
08	032 0804 CONSELHO MUNICIPAL DE ASSISTÊNCIA SOCIAL	0,00	0,00	12.000,00	12.000,00
08.032.0804.2119.0000	Apoio das atividades do Conselho Municipal de Assistência Social	0,00	0,00	3.000,00	3.000,00
08.032.0804.2120.0000	Apoio das atividades do Conselho Tutelar	0,00	0,00	9.000,00	9.000,00



# PREFEITURA MUNICIPAL DE XEXÉU

AV. MÁRIO MELO - CNPJ:12888517/0001-48

Orçamento Programa - Exercício de 2024

Anexo 07

Página 3

## PROGRAMA DE TRABALHO DO GOVERNO DEMONSTRATIVO DE FUNÇÕES, SUBFUNÇÕES E PROGRAMAS POR PROJETOS, ATIVIDADES E OPERAÇÕES ESPECIAIS (Inc.II, § 2º, Art.2º)

Código	Especificação	Operação Especial	Projetos	Atividades	T o t a l
08	Assistência Social	0,00	206.000,00	3.417.500,00	3.623.500,00
08	122 Administração Geral	0,00	15.000,00	1.887.000,00	1.902.000,00
08	122 0401 GESTÃO ADMINISTRATIVA DO MUNICÍPIO	0,00	0,00	515.000,00	515.000,00
08.122.0401.2037.0000	Gestão Administrativa de Pessoal da Secretaria de Assistência e Desenvolvimento Social	0,00	0,00	500.000,00	500.000,00
08.122.0401.2038.0000	Manutenção das Atividades da Secretaria de Assistência e Desenvolvimento Social	0,00	0,00	12.000,00	12.000,00
08.122.0401.2039.0000	Manutenção das Atividades da Coordenadoria da Mulher	0,00	0,00	3.000,00	3.000,00
08	122 0402 REEQUIPAMENTO E APERFEIÇOAMENTO DO MUNICÍPIO	0,00	5.000,00	0,00	5.000,00
08.122.0402.1015.0000	Aquisição de Móveis e Equipamentos para Secretaria de assistência e desenvolvimento social	0,00	5.000,00	0,00	5.000,00
08	122 0805 GESTÃO ADMINISTRATIVA DO FUNDO MUNICIPAL DE ASSISTÊNCIA SOCIAL	0,00	5.000,00	1.372.000,00	1.377.000,00
08.122.0805.1067.0000	Aquisição de Móveis Máquinas e Equipamentos Diversos	0,00	5.000,00	0,00	5.000,00
08.122.0805.2121.0000	Gestão Administrativa de Pessoal do Fundo Municipal de Assistência Social	0,00	0,00	167.000,00	167.000,00
08.122.0805.2122.0000	Manutenção das Atividades Gerais do Fundo Municipal de Assistência Social	0,00	0,00	502.000,00	502.000,00
08.122.0805.2123.0000	Distribuição Gratuita de Materiais, Bens ou Serviços conforme Lei.	0,00	0,00	700.000,00	700.000,00
08.122.0805.2124.0000	Manutenção das atividades de Cursos Profissionalizantes	0,00	0,00	3.000,00	3.000,00
08	122 1501 DESAPROPRIAÇÕES DE IMÓVEIS	0,00	5.000,00	0,00	5.000,00
08.122.1501.1068.0000	Desapropriações de Imóveis - FMAS	0,00	5.000,00	0,00	5.000,00
08	241 Assistência ao Idoso	0,00	5.000,00	5.000,00	10.000,00
08	241 0805 GESTÃO ADMINISTRATIVA DO FUNDO MUNICIPAL DE ASSISTÊNCIA SOCIAL	0,00	5.000,00	5.000,00	10.000,00
08.241.0805.1118.0000	Aquisição de Veículos, Móveis e Equipamentos Diversos p/o Fundo do Idoso	0,00	5.000,00	0,00	5.000,00
08.241.0805.2225.0000	Manutenção do Fundo Municipal do Idoso	0,00	0,00	5.000,00	5.000,00
08	242 Assistência ao Portador de Deficiência	0,00	0,00	3.000,00	3.000,00
08	242 0801 PROGRAMA DE PROTEÇÃO SOCIAL BÁSICA	0,00	0,00	3.000,00	3.000,00
08.242.0801.2125.0000	Apoio aos Portadores de Deficiência Física	0,00	0,00	3.000,00	3.000,00
08	243 Assistência à Criança e ao Adolescente	0,00	13.000,00	21.000,00	34.000,00
08	243 0801 PROGRAMA DE PROTEÇÃO SOCIAL BÁSICA	0,00	12.000,00	0,00	12.000,00
08.243.0801.1019.0000	Construção, reforma e/ ou ampliação do CRAS	0,00	12.000,00	0,00	12.000,00
08	243 0803 GESTÃO ADMINISTRATIVA DO FUNDO MUNICIPAL DOS DIREITOS DA CRIANÇA E ADOLESCENTE	0,00	1.000,00	21.000,00	22.000,00
08.243.0803.1065.0000	Aquisição de Móveis, Máquinas e Equipamentos Diversos FMDCA	0,00	1.000,00	0,00	1.000,00
08.243.0803.2117.0000	Gestão Administrativa do Fundo Municipal dos Direitos da Criança e Adolescente	0,00	0,00	6.000,00	6.000,00
08.243.0803.2118.0000	Manutenção das Atividades do Fundo Municipal dos Direitos da Criança e Adolescente	0,00	0,00	15.000,00	15.000,00
08	244 Assistência Comunitária	0,00	173.000,00	1.489.500,00	1.662.500,00



# PREFEITURA MUNICIPAL DE XEXÉU

AV. MÁRIO MELO - CNPJ:12888517/0001-48

Orçamento Programa - Exercício de 2024

Anexo 07

Página 4

## PROGRAMA DE TRABALHO DO GOVERNO DEMONSTRATIVO DE FUNÇÕES, SUBFUNÇÕES E PROGRAMAS POR PROJETOS, ATIVIDADES E OPERAÇÕES ESPECIAIS

(Inc.II, § 2º, Art.2º)

Código	Especificação	Operação Especial	Projetos	Atividades	T o t a l		
08	Assistência Social	0,00	206.000,00	3.417.500,00	3.623.500,00		
08	244	Assistência Comunitária	0,00	173.000,00	1.489.500,00	1.662.500,00	
08	244	0801	PROGRAMA DE PROTEÇÃO SOCIAL BÁSICA	0,00	7.000,00	386.000,00	393.000,00
08.244.0801.1069.0000	Reequipamento dos Programas Assistenciais vinculado a Proteção Social Básica	0,00	5.000,00	0,00	5.000,00	5.000,00	
08.244.0801.1101.0000	Aquisição de Veículos, Móveis e Equipamentos Diversos para o Cras	0,00	1.000,00	0,00	1.000,00	1.000,00	
08.244.0801.1103.0000	Aquisição de Veículos, Móveis e Equipamentos Diversos para o BPC	0,00	1.000,00	0,00	1.000,00	1.000,00	
08.244.0801.2126.0000	Manutenção do Centro de Referencia de Assistencia Social - CRAS	0,00	0,00	86.000,00	86.000,00	86.000,00	
08.244.0801.2127.0000	Gestão Administrativa do Centro de Referência de Assistência Social - CRAS	0,00	0,00	239.000,00	239.000,00	239.000,00	
08.244.0801.2128.0000	Proteção e Atendimento Integral à Família - PAIF	0,00	0,00	45.000,00	45.000,00	45.000,00	
08.244.0801.2129.0000	Manutenção do Programa BPC na Escola	0,00	0,00	10.000,00	10.000,00	10.000,00	
08.244.0801.2130.0000	Manutenção do Programa de Benefícios de Prestação Continuada - BPC	0,00	0,00	6.000,00	6.000,00	6.000,00	
08	244	0802	PROGRAMA DE PROTEÇÃO SOCIAL ESPECIAL	0,00	13.000,00	266.000,00	279.000,00
08.244.0802.1020.0000	Construção, reforma e/ ou ampliação do CREAS	0,00	12.000,00	0,00	12.000,00	12.000,00	
08.244.0802.1102.0000	Aquisição de Veículos, Móveis e Equipamentos Diversos para o Creas	0,00	1.000,00	0,00	1.000,00	1.000,00	
08.244.0802.2131.0000	Manutenção das Atividades do CREAS	0,00	0,00	39.000,00	39.000,00	39.000,00	
08.244.0802.2132.0000	Gestão do Centro de Referência Especial de Assistência Social - CREAS	0,00	0,00	227.000,00	227.000,00	227.000,00	
08	244	0805	GESTÃO ADMINISTRATIVA DO FUNDO MUNICIPAL DE ASSISTÊNCIA SOCIAL	0,00	3.000,00	0,00	3.000,00
08.244.0805.1066.0000	Aquisição de Veículos para o Fundo Municipal de Assistência Social	0,00	3.000,00	0,00	3.000,00	3.000,00	
08	244	0806	SERVIÇOS DE CONVIVÊNCIA E FORTALECIMENTO DE VÍNCULOS	0,00	50.000,00	375.000,00	425.000,00
08.244.0806.1021.0000	Construção, reforma e/ ou ampliação de Centros de Convivência e Fortalecimento de Vínculos	0,00	39.000,00	0,00	39.000,00	39.000,00	
08.244.0806.1070.0000	Aquisição de Móveis, Máquinas e Equipamentos Diversos para SCFV	0,00	11.000,00	0,00	11.000,00	11.000,00	
08.244.0806.2133.0000	Gestão Administrativa dos Serviços de Convivência de Vínculos	0,00	0,00	314.000,00	314.000,00	314.000,00	
08.244.0806.2134.0000	Manutenção das Atividades do Serviços de Convivência de Vínculos	0,00	0,00	61.000,00	61.000,00	61.000,00	
08	244	0807	GESTÃO DESCENTRALIZADA DO SISTEMA ÚNICO DE ASSISTÊNCIA SOCIAL	0,00	27.000,00	155.500,00	182.500,00
08.244.0807.1071.0000	Aquisição de Equipamentos Diversos para o IGDBF	0,00	9.000,00	0,00	9.000,00	9.000,00	
08.244.0807.1098.0000	Construção, Ampliação e Restauração do prédio do IGDBF	0,00	16.000,00	0,00	16.000,00	16.000,00	
08.244.0807.1100.0000	Reequipamento de Outros Programas Assistenciais	0,00	2.000,00	0,00	2.000,00	2.000,00	
08.244.0807.2136.0000	PROGRAMA IGD-SUAS	0,00	0,00	38.500,00	38.500,00	38.500,00	
08.244.0807.2138.0000	Gestão Administrativa do IGD-SUAS	0,00	0,00	5.000,00	5.000,00	5.000,00	
08.244.0807.2221.0000	Manutenção das Atividades Administrativas - Outros Programas Assistenciais	0,00	0,00	10.000,00	10.000,00	10.000,00	
08.244.0807.3164.0000	Gestão de Pessoal do IGDBF	0,00	0,00	95.000,00	95.000,00	95.000,00	
08.244.0807.3165.0000	Manutenção das Ativiades do IGDBF	0,00	0,00	7.000,00	7.000,00	7.000,00	
08	244	0808	PROGRAMA PRIMEIRA INFANCIA NO SUAS	0,00	13.000,00	217.000,00	230.000,00
08.244.0808.1066.0000	Aquisição de Veículos para o Fundo Municipal de Assistência Social	0,00	1.000,00	0,00	1.000,00	1.000,00	
08.244.0808.1105.0000	Aquisição de Veículos, Móveis e Equipamentos Diversos para o Primeira Infância	0,00	11.000,00	0,00	11.000,00	11.000,00	
08.244.0808.1106.0000	Execução de Obras do Primeira Infância	0,00	1.000,00	0,00	1.000,00	1.000,00	
08.244.0808.2139.0000	Gestão Administrativa do Programa Criança Feliz	0,00	0,00	196.000,00	196.000,00	196.000,00	
08.244.0808.2140.0000	Manutenção do Programa Criança Feliz	0,00	0,00	21.000,00	21.000,00	21.000,00	

**PREFEITURA MUNICIPAL DE XEXÉU**

AV. MÁRIO MELO - CNPJ:12888517/0001-48

Orçamento Programa - Exercício de 2024

Anexo 07

Página 5

**PROGRAMA DE TRABALHO DO GOVERNO  
DEMONSTRATIVO DE FUNÇÕES, SUBFUNÇÕES E PROGRAMAS  
POR PROJETOS, ATIVIDADES E OPERAÇÕES ESPECIAIS**

(Inc.II, § 2º, Art.2º)

Código	Especificação	Operação Especial	Projetos	Atividades	T o t a l
08	Assistência Social	0,00	206.000,00	3.417.500,00	3.623.500,00
08	244 Assistência Comunitária	0,00	173.000,00	1.489.500,00	1.662.500,00
08	244 0810 PROGRAMA COZINHA COMUNITÁRIA	0,00	40.000,00	90.000,00	130.000,00
08.244.0810.1116.0000	Construção, Ampliação e Restauração de Cozinha Comunitária	0,00	20.000,00	0,00	20.000,00
08.244.0810.1117.0000	Aquisição de Móveis, Máquinas e Equipamentos para a Cozinha Comunitária	0,00	20.000,00	0,00	20.000,00
08.244.0810.2223.0000	Manutenção das Atividades da Cozinha Comunitária	0,00	0,00	10.000,00	10.000,00
08.244.0810.2224.0000	Gestão de Pessoal da Cozinha Comunitária	0,00	0,00	80.000,00	80.000,00
08	244 1502 INFRAESTRUTURA URBANA	0,00	20.000,00	0,00	20.000,00
08.244.1502.1022.0000	Construção do Centro de Atendimento da Mulher	0,00	20.000,00	0,00	20.000,00
09	Previdência Social	0,00	0,00	238.000,00	238.000,00
09	274 Previdência Especial	0,00	0,00	238.000,00	238.000,00
09	274 0901 BENEFÍCIOS, PROVENTOS E AUXÍLIOS	0,00	0,00	238.000,00	238.000,00
09.274.0901.2040.0000	Aposentadorias e Pensões	0,00	0,00	238.000,00	238.000,00
10	Saúde	0,00	972.500,00	12.490.502,08	13.463.002,08
10	032 Controle Externo	0,00	0,00	3.000,00	3.000,00
10	032 1002 GESTÃO ADMINISTRATIVA DO FUNDO MUNICIPAL DE SAÚDE	0,00	0,00	3.000,00	3.000,00
10.032.1002.2075.0000	Apoio as atividades do Conselho Municipal de Saúde	0,00	0,00	3.000,00	3.000,00
10	122 Administração Geral	0,00	677.000,00	2.614.000,08	3.291.000,08
10	122 0306 GESTÃO DOS SERVIÇOS DE SAÚDE DOS ENTES CONSORCIADOS PELO NIS - ATENÇÃO BÁSICA	0,00	2.000,00	6.000,00	8.000,00
10.122.0306.1120.0000	Modernização da Estrutura Física(Const. Reforma e/ou Ampliação)NIS	0,00	1.000,00	0,00	1.000,00
10.122.0306.1121.0000	Aquisição de Equipamentos e Material Permanente p/o Consórcio - NIS	0,00	1.000,00	0,00	1.000,00
10.122.0306.2215.0000	Manutenção das Ativ. Administrativas do Núcleo Int. em Saúde dos Conveniados do COMSUL - NIS	0,00	0,00	6.000,00	6.000,00
10	122 0401 GESTÃO ADMINISTRATIVA DO MUNICÍPIO	0,00	0,00	90.000,08	90.000,08
10.122.0401.2061.0000	Gestão Administrativa de Pessoal da Secretaria de saúde	0,00	0,00	86.000,00	86.000,00
10.122.0401.2062.0000	Manutenção das Atividades da Secretaria de saúde	0,00	0,00	4.000,08	4.000,08
10	122 1002 GESTÃO ADMINISTRATIVA DO FUNDO MUNICIPAL DE SAÚDE	0,00	0,00	2.518.000,00	2.518.000,00
10.122.1002.2076.0000	Gestão Administrativa de Pessoal do Fundo Municipal de Saúde	0,00	0,00	1.000.000,00	1.000.000,00
10.122.1002.2077.0000	Manutenção das Atividades Gerais do Fundo Municipal de Saúde	0,00	0,00	1.500.000,00	1.500.000,00
10.122.1002.2078.0000	Ouvidoria em Saúde - SUS	0,00	0,00	3.000,00	3.000,00
10.122.1002.2079.0000	Distribuição Gratuita de Materiais, Bens ou Serviços conforme Lei	0,00	0,00	15.000,00	15.000,00
10	122 1003 REEQUIPAMENTO DO FUNDO MUNICIPAL DE SAÚDE	0,00	665.000,00	0,00	665.000,00
10.122.1003.1049.0000	Aquisição de Veículos, Ambulâncias, UTI Móvel, inclusive com as emendas impositivas nºs de 09 a 12/2023.	0,00	630.000,00	0,00	630.000,00
10.122.1003.1050.0000	Aquisição de Equipamento e Material Permanente	0,00	35.000,00	0,00	35.000,00
10	122 1501 DESAPROPRIAÇÕES DE IMÓVEIS	0,00	10.000,00	0,00	10.000,00
10.122.1501.1051.0000	Desapropriações de Imóveis - FMS	0,00	10.000,00	0,00	10.000,00
10	242 Assistência ao Portador de Deficiência	0,00	0,00	27.000,00	27.000,00

**PREFEITURA MUNICIPAL DE XEXÉU**

AV. MÁRIO MELO - CNPJ:12888517/0001-48

Orçamento Programa - Exercício de 2024

Anexo 07

Página 6

**PROGRAMA DE TRABALHO DO GOVERNO  
DEMONSTRATIVO DE FUNÇÕES, SUBFUNÇÕES E PROGRAMAS  
POR PROJETOS, ATIVIDADES E OPERAÇÕES ESPECIAIS**

(Inc.II, § 2º, Art.2º)

Código	Especificação	Operação Especial	Projetos	Atividades	T o t a l	
10	Saúde	0,00	972.500,00	12.490.502,08	13.463.002,08	
10	242	Assistência ao Portador de Deficiência	0,00	27.000,00	27.000,00	
10	242	1004 ATENÇÃO À SAÚDE DO PORTADOR DE DEFICIÊNCIA	0,00	27.000,00	27.000,00	
10.242.1004.2080.0000	Incentivo a Atenção à Saúde do Portador de Deficiência	0,00	0,00	27.000,00	27.000,00	
10	301	Atenção Básica	0,00	5.888.000,00	6.021.500,00	
10	301	1005 PROGRAMA DE ATENÇÃO BÁSICA EM SAÚDE	0,00	125.000,00	125.000,00	
10.301.1005.2081.0000	Incentivo a Atenção à Saúde da Criança	0,00	0,00	3.000,00	3.000,00	
10.301.1005.2082.0000	Incentivo a Atenção à Saúde do Adolescente	0,00	0,00	3.000,00	3.000,00	
10.301.1005.2083.0000	Manutenção do Programa Saúde do Idoso	0,00	0,00	3.000,00	3.000,00	
10.301.1005.2084.0000	Manutenção das Atividades do Programa Saúde do Homem	0,00	0,00	10.000,00	10.000,00	
10.301.1005.2085.0000	Manutenção das Atividades do Centro de Reabilitação	0,00	0,00	11.000,00	11.000,00	
10.301.1005.2086.0000	Manutenção das Doenças Crônico-Degenerativas:Hipertensão Arterial e Diabetes Mellitus	0,00	0,00	4.000,00	4.000,00	
10.301.1005.2087.0000	Manutenção da Vigilância prevenção e Atenção em HIV(AIDS) e out. doenças Sexualmente Transmissíveis	0,00	0,00	4.000,00	4.000,00	
10.301.1005.2088.0000	Manutenção do Programa Humanização da Saúde	0,00	0,00	3.000,00	3.000,00	
10.301.1005.2089.0000	Promoção de Apoio ao diagnóstico Laboratorial	0,00	0,00	48.000,00	48.000,00	
10.301.1005.2090.0000	Promoção de Ações ao Programa Saúde do Trabalhador	0,00	0,00	1.000,00	1.000,00	
10.301.1005.2091.0000	Manutenção das Ações Básica em Saúde - Saúde da Mulher	0,00	0,00	35.000,00	35.000,00	
10	301	1006 PROGRAMA SAÚDE DA FAMÍLIA	0,00	3.236.000,00	3.254.000,00	
10.301.1006.1052.0000	Aquisição de Móveis e Equipamentos diversos para as Unidades de Saúde da Famílias - USF	0,00	15.000,00	0,00	15.000,00	
10.301.1006.1119.0000	Aquisição de Veículos e Ambulâncias destinados as UBS	0,00	3.000,00	0,00	3.000,00	
10.301.1006.2092.0000	Gestão Administrativa de Pessoal do Programa Saúde da Família - PSF	0,00	0,00	615.000,00	615.000,00	
10.301.1006.2093.0000	Manutenção das Atividades Gerais do Programa Saúde da Família - PSF	0,00	0,00	2.621.000,00	2.621.000,00	
10	301	1007 NÚCLEOS DE APOIO À SAÚDE DA FAMÍLIA - NASF	0,00	122.000,00	132.000,00	
10.301.1007.1030.0000	Aquisição de Móveis e Equipamentos diversos para o NASF	0,00	10.000,00	0,00	10.000,00	
10.301.1007.2094.0000	Gestão Administrativa de Pessoal das Atividades do NASF	0,00	0,00	102.000,00	102.000,00	
10.301.1007.2095.0000	Manutenção das Atividades do NASF	0,00	0,00	20.000,00	20.000,00	
10	301	1008 PROGRAMA AGENTES COMUNITÁRIOS DE SAÚDE - PACS	0,00	1.468.000,00	1.488.000,00	
10.301.1008.1054.0000	Aquisição de Móveis e Equipamentos diversos para o PACS	0,00	20.000,00	0,00	20.000,00	
10.301.1008.2096.0000	Gestão Administrativa de Pessoal do PACS	0,00	0,00	1.356.000,00	1.356.000,00	
10.301.1008.2097.0000	Manutenção das Atividades do PACS	0,00	0,00	112.000,00	112.000,00	
10	301	1009 PROGRAMA SAÚDE BUCAL	0,00	120.000,00	125.000,00	
10.301.1009.1055.0000	Aquisição de Móveis, Equipamentos diversos para Programa Saúde Bucal	0,00	5.000,00	0,00	5.000,00	
10.301.1009.2098.0000	Gestão Administrativa de Pessoal do Programa Saúde Bucal	0,00	0,00	4.000,00	4.000,00	
10.301.1009.2099.0000	Manutenção das Atividades do Programa Saúde Bucal	0,00	0,00	116.000,00	116.000,00	
10	301	1011 FARMÁCIA BÁSICA E ASSISTÊNCIA FARMACÊUTICA	0,00	713.000,00	713.000,00	
10.301.1011.2101.0000	Manutenção do Programa Farmácia Básica	0,00	0,00	713.000,00	713.000,00	
10	301	1013 CENTRO DE ESPECIALIDADE ODONTOLÓGICAS - CEO	0,00	101.000,00	106.000,00	
10.301.1013.1057.0000	Aquisição de Equipamentos Diversos para o CEO	0,00	5.000,00	0,00	5.000,00	
10.301.1013.2105.0000	Manutenção das Atividades do Centro de Especialidades Odontológicas - CEO	0,00	0,00	101.000,00	101.000,00	
10	301	1022 AMPLIAÇÃO E PRESERVAÇÃO DO PATRIMÔNIO DA SAÚDE	0,00	0,00	75.500,00	75.500,00
10.301.1022.1063.0000	Construção, reforma e ampliação de Unidades Básica de Saúde - UBS	0,00	75.500,00	0,00	75.500,00	
10	301	1029 ACADEMIA DA SAÚDE	0,00	3.000,00	3.000,00	
10.301.1029.2102.0000	Manutenção das Ações da Academia da Saúde	0,00	0,00	3.000,00	3.000,00	



# PREFEITURA MUNICIPAL DE XEXÉU

AV. MÁRIO MELO - CNPJ:12888517/0001-48

Orçamento Programa - Exercício de 2024

Anexo 07

Página 7

## PROGRAMA DE TRABALHO DO GOVERNO DEMONSTRATIVO DE FUNÇÕES, SUBFUNÇÕES E PROGRAMAS POR PROJETOS, ATIVIDADES E OPERAÇÕES ESPECIAIS

(Inc.II, § 2º, Art.2º)

Código	Especificação	Operação Especial	Projetos	Atividades	T o t a l	
10	Saúde	0,00	972.500,00	12.490.502,08	13.463.002,08	
10	301	Atenção Básica	0,00	133.500,00	5.888.000,00	6.021.500,00
10	302	Assistência Hospitalar e Ambulatorial	0,00	142.000,00	3.415.502,00	3.557.502,00
10	302	1012 ASSISTÊNCIA AMBULATORIAL E HOSPITALAR ESPECIALIZADA	0,00	15.000,00	3.225.453,42	3.240.453,42
10.302.1012.1056.0000	Aquisição de Móveis, Veículos e Equipamentos Diversos Hospitalares	0,00	15.000,00	0,00	15.000,00	
10.302.1012.2103.0000	Manutenção dos Serviços Hospitalares e Ambulatoriais	0,00	0,00	2.332.000,00	2.332.000,00	
10.302.1012.2104.0000	Gestão Administrativa de Pessoal dos Hospitais e Ambulatoriais	0,00	0,00	893.453,42	893.453,42	
10	302	1014 SERVIÇO DE ATENDIMENTO MÓVEL DE URGÊNCIA - SAMU	0,00	18.000,00	138.048,58	156.048,58
10.302.1014.1058.0000	Reforma e Ampliação ou Adaptação de Imóvel para o SAMU	0,00	13.000,00	0,00	13.000,00	
10.302.1014.1059.0000	Aquisição de Móveis e Equipamentos Diversos para SAMU	0,00	5.000,00	0,00	5.000,00	
10.302.1014.2106.0000	Gestão Administrativa de Pessoal do SAMU	0,00	0,00	120.048,58	120.048,58	
10.302.1014.2107.0000	Manutenção das atividades do SAMU	0,00	0,00	18.000,00	18.000,00	
10	302	1015 PROGRAMA MÃE CORUJA	0,00	0,00	10.000,00	10.000,00
10.302.1015.2108.0000	Implantação e Manutenção das Ações do Mãe Coruja	0,00	0,00	10.000,00	10.000,00	
10	302	1016 TRATAMENTO FORA DO DOMICÍLIO - TFD	0,00	0,00	42.000,00	42.000,00
10.302.1016.2109.0000	Manutenção das Ações do Tratamento Fora do Domicilio - TFD	0,00	0,00	42.000,00	42.000,00	
10	302	1022 AMPLIAÇÃO E PRESERVAÇÃO DO PATRIMÔNIO DA SAÚDE	0,00	109.000,00	0,00	109.000,00
10.302.1022.1064.0000	Construção, Reforma e/ou Ampliação do Hospital	0,00	109.000,00	0,00	109.000,00	
10	303	Suporte Profilático e Terapêutico	0,00	10.000,00	6.000,00	16.000,00
10	303	1017 REDE DE ATENÇÃO PSICOSOCIAL	0,00	10.000,00	6.000,00	16.000,00
10.303.1017.1060.0000	Aquisição de Móveis, Máquinas e Equipamentos Diversos para o CAPS	0,00	10.000,00	0,00	10.000,00	
10.303.1017.2110.0000	Incentivo a Atenção a Saúde Mental	0,00	0,00	6.000,00	6.000,00	
10	304	Vigilância Sanitária	0,00	5.000,00	21.000,00	26.000,00
10	304	1018 VIGILÂNCIA SANITÁRIA	0,00	5.000,00	21.000,00	26.000,00
10.304.1018.1061.0000	Aquisição de Móveis e Equipamentos para Vigilância Sanitária	0,00	5.000,00	0,00	5.000,00	
10.304.1018.2111.0000	Manutenção das Atividades do Programa de Vigilância Sanitária	0,00	0,00	10.000,00	10.000,00	
10.304.1018.2112.0000	Gestão Administrativa de Pessoal da Vigilância Sanitária	0,00	0,00	11.000,00	11.000,00	
10	305	Vigilância Epidemiológica	0,00	5.000,00	513.000,00	518.000,00
10	305	1019 VIGILÂNCIA EPIDEMIOLÓGICA	0,00	5.000,00	504.000,00	509.000,00
10.305.1019.1062.0000	Aquisição de Móveis e Equipamentos Diversos para Vigilância Epidemiológica	0,00	5.000,00	0,00	5.000,00	
10.305.1019.2113.0000	Gestão Administrativas de Pessoal do Programa de Combate a Endemias	0,00	0,00	493.000,00	493.000,00	
10.305.1019.2114.0000	Manutenção das Atividades do Programa de Combate a Endemias	0,00	0,00	11.000,00	11.000,00	
10	305	1020 PROGRAMA NACIONAL DE IMUNIZAÇÃO - PNI	0,00	0,00	9.000,00	9.000,00
10.305.1020.2115.0000	Manutenção das Atividades do Programa Nacional de Imunização	0,00	0,00	9.000,00	9.000,00	
10	306	Alimentação e Nutrição	0,00	0,00	3.000,00	3.000,00
10	306	1021 ALIMENTAÇÃO E NUTRIÇÃO	0,00	0,00	3.000,00	3.000,00
10.306.1021.2116.0000	Manutenção do Programa Alimentação e Nutrição	0,00	0,00	3.000,00	3.000,00	
12	Educação	0,00	1.133.000,00	31.848.500,00	32.981.500,00	



# PREFEITURA MUNICIPAL DE XEXÉU

AV. MÁRIO MELO - CNPJ:12888517/0001-48

Orçamento Programa - Exercício de 2024

Anexo 07

Página 8

## PROGRAMA DE TRABALHO DO GOVERNO DEMONSTRATIVO DE FUNÇÕES, SUBFUNÇÕES E PROGRAMAS POR PROJETOS, ATIVIDADES E OPERAÇÕES ESPECIAIS

(Inc.II, § 2º, Art.2º)

Código	Especificação	Operação Especial	Projetos	Atividades	T o t a l		
12	Educação	0,00	1.133.000,00	31.848.500,00	32.981.500,00		
12	122	Administração Geral	0,00	60.000,00	435.000,00	495.000,00	
12	122	0401	GESTÃO ADMINISTRATIVA DO MUNICÍPIO	0,00	0,00	30.000,00	30.000,00
12.122.0401.2041.0000	Gestão Administrativa de Pessoal da Secretaria de Educação, Ciência e Tecnologia	0,00	0,00	15.000,00	15.000,00	15.000,00	
12.122.0401.2042.0000	Manutenção das Atividades Administrativa da Secretaria de Educação, , Ciência e Tecnologia	0,00	0,00	15.000,00	15.000,00	15.000,00	
12	122	1201	GESTÃO ADMINISTRAÇÃO DO FUNDO MUNICIPAL DE EDUCAÇÃO	0,00	40.000,00	405.000,00	445.000,00
12.122.1201.1079.0000	Aquisição de Móveis, Máquinas e Equipamentos Diversos	0,00	20.000,00	0,00	20.000,00	20.000,00	
12.122.1201.1080.0000	Aquisição de Veículos para o FME	0,00	20.000,00	0,00	20.000,00	20.000,00	
12.122.1201.2146.0000	Gestão Administrativa de Pessoal do Fundo Municipal de Educação - FME	0,00	0,00	5.000,00	5.000,00	5.000,00	
12.122.1201.2147.0000	Manutenção das Atividades do Fundo Municipal de Educação - FME	0,00	0,00	400.000,00	400.000,00	400.000,00	
12	122	1501	DESAPROPRIAÇÕES DE IMÓVEIS	0,00	20.000,00	0,00	20.000,00
12.122.1501.1081.0000	Desapropriações de Imóveis - FME	0,00	20.000,00	0,00	20.000,00	20.000,00	
12	306	Alimentação e Nutrição	0,00	0,00	860.000,00	860.000,00	
12	306	1204	PROGRAMA NACIONAL DE ALIMENTAÇÃO ESCOLAR - PNAE	0,00	0,00	860.000,00	860.000,00
12.306.1204.2148.0000	Manutenção das Atividades do Programa Nacional de Alimentação - PNAE	0,00	0,00	854.000,00	854.000,00	854.000,00	
12.306.1204.2161.0000	Manutenção das Ações do Ensino Infantil	0,00	0,00	6.000,00	6.000,00	6.000,00	
12	361	Ensino Fundamental	0,00	850.000,00	21.397.500,00	22.247.500,00	
12	361	1205	EXPANÇÃO DA REDE MUNICIPAL DE ENSINO	0,00	702.000,00	0,00	702.000,00
12.361.1205.1082.0000	Construção, Ampliação e Reforma de Unidades de Escolares, incluindo a Emenda Impositiva nº 13/2023	0,00	662.000,00	0,00	662.000,00	662.000,00	
12.361.1205.1099.0000	Aquisição de Móveis, Máquinas e Equipamentos Diversos para o Ensino Municipal, incluindo a Emenda Impositiva nº 13/2023	0,00	40.000,00	0,00	40.000,00	40.000,00	
12	361	1206	PROGRAMA NACIONAL DE APOIO AO TRANSPORTE ESCOLAR - PNATE	0,00	0,00	367.000,00	367.000,00
12.361.1206.2149.0000	Apoio as Atividades ao Programa Nacion. de Transport. Escolar - Pnate	0,00	0,00	367.000,00	367.000,00	367.000,00	
12	361	1207	PROGRAMA CAMINHO DA ESCOLA	0,00	60.000,00	108.000,00	168.000,00
12.361.1207.1083.0000	Aquisição de Transporte Escolar pelo Programa Caminho da Escola	0,00	60.000,00	0,00	60.000,00	60.000,00	
12.361.1207.2150.0000	Implantação e manutenção do Programa Caminho da Escola	0,00	0,00	108.000,00	108.000,00	108.000,00	
12	361	1209	PROGRAMA DINHEIRO DIRETO NA ESCOLA - PDDE	0,00	0,00	12.000,00	12.000,00
12.361.1209.2151.0000	Implantação e Manutenção do Programa Dinheiro Direto na Escola - PDDE	0,00	0,00	12.000,00	12.000,00	12.000,00	
12	361	1211	FUNDO DE DESENVOLVIMENTO DA EDUCAÇÃO BÁSICA - FUNDEB	0,00	88.000,00	20.910.500,00	20.998.500,00
12.361.1211.1084.0000	Aquisição de Móveis, Máquinas e Equipamentos Diversos - FUNDEB	0,00	51.000,00	0,00	51.000,00	51.000,00	
12.361.1211.1085.0000	Aquisição de Veículos para o FUNDEB	0,00	37.000,00	0,00	37.000,00	37.000,00	
12.361.1211.2153.0000	Gestão Administrativa de Pessoal do Fundeb - 70%	0,00	0,00	15.234.900,00	15.234.900,00	15.234.900,00	
12.361.1211.2154.0000	Gestão Administrativa de Pessoal do Ensino Fundamental	0,00	0,00	580.300,00	580.300,00	580.300,00	
12.361.1211.2155.0000	Manutenção das Atividades Gerais do do Ensino Fundamental	0,00	0,00	3.231.400,00	3.231.400,00	3.231.400,00	
12.361.1211.2156.0000	Manutenção, Conserto e Conservação de Unidades escolares	0,00	0,00	1.622.900,00	1.622.900,00	1.622.900,00	
12.361.1211.2157.0000	Aquisição de Material Didático-Escolares	0,00	0,00	13.000,00	13.000,00	13.000,00	
12.361.1211.2158.0000	Capacitação e Treinamento de Professores, incluindo a Emenda Impositiva nº 13/2023	0,00	0,00	228.000,00	228.000,00	228.000,00	
12	364	Ensino Superior	0,00	0,00	345.000,00	345.000,00	



# PREFEITURA MUNICIPAL DE XEXÉU

AV. MÁRIO MELO - CNPJ:12888517/0001-48

Orçamento Programa - Exercício de 2024

Anexo 07

Página 9

## PROGRAMA DE TRABALHO DO GOVERNO DEMONSTRATIVO DE FUNÇÕES, SUBFUNÇÕES E PROGRAMAS POR PROJETOS, ATIVIDADES E OPERAÇÕES ESPECIAIS (Inc.II, § 2º, Art.2º)

Código	Especificação	Operação Especial	Projetos	Atividades	T o t a l
12	Educação	0,00	1.133.000,00	31.848.500,00	32.981.500,00
12	364 Ensino Superior	0,00	0,00	345.000,00	345.000,00
12	364 1210 TRANSPORTE UNIVERSITÁRIO	0,00	0,00	345.000,00	345.000,00
12.364.1210.2152.0000	Apoio ao Transporte Universitário	0,00	0,00	345.000,00	345.000,00
12	365 Educação Infantil	0,00	223.000,00	8.271.000,00	8.494.000,00
12	365 1201 GESTÃO ADMINISTRAÇÃO DO FUNDO MUNICIPAL DE EDUCAÇÃO	0,00	0,00	2.000,00	2.000,00
12.365.1201.2161.0000	Manutenção das Ações do Ensino Infantil	0,00	0,00	2.000,00	2.000,00
12	365 1205 EXPANÇÃO DA REDE MUNICIPAL DE ENSINO	0,00	223.000,00	0,00	223.000,00
12.365.1205.1086.0000	Construção de Creches	0,00	223.000,00	0,00	223.000,00
12	365 1211 FUNDO DE DESENVOLVIMENTO DA EDUCAÇÃO BÁSICA - FUNDEB	0,00	0,00	8.269.000,00	8.269.000,00
12.365.1211.2158.0000	Capacitação e Treinamento de Professores, incluindo a Emenda Impositiva nº 13/2023	0,00	0,00	1.000,00	1.000,00
12.365.1211.2159.0000	Gestão de Pessoal do Ensino Infantil - 70%	0,00	0,00	7.786.600,00	7.786.600,00
12.365.1211.2160.0000	Gestão de Pessoal do Ensino Infantil - 30%	0,00	0,00	288.400,00	288.400,00
12.365.1211.2161.0000	Manutenção das Ações do Ensino Infantil	0,00	0,00	185.000,00	185.000,00
12.365.1211.2162.0000	Manutenção, Conserto e Conservação de Unidades do Ensino Infantil	0,00	0,00	8.000,00	8.000,00
12	366 Educação de Jovens e Adultos	0,00	0,00	540.000,00	540.000,00
12	366 1211 FUNDO DE DESENVOLVIMENTO DA EDUCAÇÃO BÁSICA - FUNDEB	0,00	0,00	540.000,00	540.000,00
12.366.1211.3159.0000	Manutenção das Atividades dos Jovens e Adultos, incluindo a Emenda Impositiva nº 13/2023.	0,00	0,00	540.000,00	540.000,00
13	Cultura	0,00	10.000,00	141.746,88	151.746,88
13	392 Difusão Cultural	0,00	10.000,00	138.746,88	148.746,88
13	392 1301 BIBLIOTECA MUNICIPAL	0,00	5.000,00	5.000,00	10.000,00
13.392.1301.1013.0000	Aquisição de Acervo, Móveis, Máquinas e Equipamentos Diversos à Biblioteca	0,00	5.000,00	0,00	5.000,00
13.392.1301.2032.0000	Manutenção da Biblioteca Municipal	0,00	0,00	5.000,00	5.000,00
13	392 1302 AÇÕES CULTURAIS	0,00	5.000,00	133.746,88	138.746,88
13.392.1302.1014.0000	Aquisição de Instrumentos p/ Banda Musical	0,00	5.000,00	0,00	5.000,00
13.392.1302.2033.0000	Implantação e Manutenção de Bandas Maciais e Musicais	0,00	0,00	27.000,00	27.000,00
13.392.1302.2034.0000	Promoção de Eventos Cívicos, Folclóricos, Culturais e outras	0,00	0,00	106.746,88	106.746,88
13	695 Turismo	0,00	0,00	3.000,00	3.000,00
13	695 1303 PROMOÇÃO DO TURISMO	0,00	0,00	3.000,00	3.000,00
13.695.1303.2035.0000	Manutenção das ações voltada ao Turismo	0,00	0,00	3.000,00	3.000,00
15	Urbanismo	0,00	634.500,00	59.000,00	693.500,00
15	122 Administração Geral	0,00	10.000,00	0,00	10.000,00
15	122 1501 DESAPROPRIAÇÕES DE IMÓVEIS	0,00	10.000,00	0,00	10.000,00
15.122.1501.1023.0000	Desapropriações de Imóveis	0,00	10.000,00	0,00	10.000,00



**PREFEITURA MUNICIPAL DE XEXÉU**

AV. MÁRIO MELO - CNPJ:12888517/0001-48

Orçamento Programa - Exercício de 2024

Anexo 07

Página 10

**PROGRAMA DE TRABALHO DO GOVERNO  
DEMONSTRATIVO DE FUNÇÕES, SUBFUNÇÕES E PROGRAMAS  
POR PROJETOS, ATIVIDADES E OPERAÇÕES ESPECIAIS**

(Inc.II, § 2º, Art.2º)

Código	Especificação	Operação Especial	Projetos	Atividades	T o t a l
15	Urbanismo	0,00	634.500,00	59.000,00	693.500,00
15	451 Infra-Estrutura Urbana	0,00	468.500,00	18.000,00	486.500,00
15	451 1502 INFRAESTRUTURA URBANA	0,00	86.000,00	3.000,00	89.000,00
15.451.1502.1024.0000	Construção, Ampliação e Restauração de Prédios Públicos	0,00	30.000,00	0,00	30.000,00
15.451.1502.1025.0000	Reforma ou Ampliação de Clube Municipal, na Sede e Distritos	0,00	35.000,00	0,00	35.000,00
15.451.1502.1026.0000	Construção, Reforma, Melhoramentos e/ou Ampliação de Cemitérios Públicos, Necrópoles e Velórios	0,00	21.000,00	0,00	21.000,00
15.451.1502.2052.0000	Manutenção de Cemitérios Públicos, Necrópoles e Velórios	0,00	0,00	3.000,00	3.000,00
15	451 1503 PAVIMENTAÇÃO: ASFALTO, CALÇAMENTO E MEIO-FIO	0,00	260.000,00	15.000,00	275.000,00
15.451.1503.1027.0000	Construção de Escadaria em Bairros e Distritos do Municípios.	0,00	60.000,00	0,00	60.000,00
15.451.1503.1028.0000	Construção e/ou Reposição de Calçamento, Meio-fio e Recapeamento Asfáltico	0,00	200.000,00	0,00	200.000,00
15.451.1503.2053.0000	Manutenção dos Serviços de Infraestrutura e Controle Urbano	0,00	0,00	15.000,00	15.000,00
15	451 1505 REVITALIZANDO PRAÇAS, CANTEIROS E OUTROS	0,00	60.000,00	0,00	60.000,00
15.451.1505.1029.0000	Construção do Pórtico da Cidade	0,00	60.000,00	0,00	60.000,00
15	451 1506 FUNDO DE DESENVOLVIMENTO MUNICIPAL - FEM	0,00	43.000,00	0,00	43.000,00
15.451.1506.1028.0000	Construção e/ou Reposição de Calçamento, Meio-fio e Recapeamento Asfáltico	0,00	43.000,00	0,00	43.000,00
15	451 1507 FEIRA LIVRE	0,00	19.500,00	0,00	19.500,00
15.451.1507.1053.0000	Construção, Reforma e/ou Ampliação do Patio da Feira Livre	0,00	19.500,00	0,00	19.500,00
15	452 Serviços Urbanos	0,00	10.000,00	20.000,00	30.000,00
15	452 1504 LIMPEZA PÚBLICA	0,00	10.000,00	20.000,00	30.000,00
15.452.1504.1031.0000	Reequipamento da Limpeza Pública	0,00	10.000,00	0,00	10.000,00
15.452.1504.2054.0000	Manutenção da Limpeza Pública	0,00	0,00	20.000,00	20.000,00
15	813 Lazer	0,00	146.000,00	21.000,00	167.000,00
15	813 1001 ACADEMIA DA CIDADE	0,00	21.000,00	3.000,00	24.000,00
15.813.1001.1032.0000	Construção, Reforma e Ampliação da Academia da Cidade	0,00	21.000,00	0,00	21.000,00
15.813.1001.2055.0000	Implantação e Manutenção da Academia da Cidade	0,00	0,00	3.000,00	3.000,00
15	813 1505 REVITALIZANDO PRAÇAS, CANTEIROS E OUTROS	0,00	125.000,00	18.000,00	143.000,00
15.813.1505.1033.0000	Construção, Restauração de Praças, Parques, Jardins e Outros	0,00	125.000,00	0,00	125.000,00
15.813.1505.2056.0000	Manutenção das Praças, Parques e Jardins	0,00	0,00	18.000,00	18.000,00
16	Habitação	0,00	21.000,00	0,00	21.000,00
16	482 Habitação Urbana	0,00	21.000,00	0,00	21.000,00
16	482 1601 HABITAÇÕES URBANAS	0,00	21.000,00	0,00	21.000,00
16.482.1601.1034.0000	Construção e Restauração de Casas Populares	0,00	21.000,00	0,00	21.000,00
17	Saneamento	0,00	177.000,00	1.960.468,49	2.137.468,49
17	122 Administração Geral	0,00	80.000,00	339.000,00	419.000,00
17	122 1702 GESTÃO ADMINISTRATIVA DO SAAE	0,00	0,00	339.000,00	339.000,00
17.122.1702.2141.0000	Gestão Administrativa de Pessoal para o SAAE	0,00	0,00	210.000,00	210.000,00
17.122.1702.2142.0000	Manutenção dos Serviços Administrativos - SAAE	0,00	0,00	129.000,00	129.000,00



# PREFEITURA MUNICIPAL DE XEXÉU

AV. MÁRIO MELO - CNPJ:12888517/0001-48

Orçamento Programa - Exercício de 2024

Anexo 07

Página 11

## PROGRAMA DE TRABALHO DO GOVERNO DEMONSTRATIVO DE FUNÇÕES, SUBFUNÇÕES E PROGRAMAS POR PROJETOS, ATIVIDADES E OPERAÇÕES ESPECIAIS

(Inc.II, § 2º, Art.2º)

Código	Especificação	Operação Especial	Projetos	Atividades	T o t a l
17	Saneamento	0,00	177.000,00	1.960.468,49	2.137.468,49
17	122 Administração Geral	0,00	80.000,00	339.000,00	419.000,00
17	122 1703 REEQUIPAMENTO E APERFEIÇOAMENTO DO SAAE	0,00	40.000,00	0,00	40.000,00
17.122.1703.1072.0000	Aquisição de Veículos, Móveis e Equipamentos Diversos para SAAE	0,00	30.000,00	0,00	30.000,00
17.122.1703.1073.0000	Aquisição de Hidrômetros e Equipamentos Diversos	0,00	5.000,00	0,00	5.000,00
17.122.1703.1074.0000	Aquisição de Hardware e Software para SAAE	0,00	5.000,00	0,00	5.000,00
17	122 1704 EXPANSÃO DAS REDES FÍSICAS DO SAAE	0,00	40.000,00	0,00	40.000,00
17.122.1704.1075.0000	Reforma ou Ampliação do SAAE	0,00	40.000,00	0,00	40.000,00
17	512 Saneamento Básico Urbano	0,00	97.000,00	1.621.468,49	1.718.468,49
17	512 0302 PROGRAMA CONSORCIAL DE MEIO AMBIENTE	0,00	5.000,00	147.468,49	152.468,49
17.512.0302.1094.0000	Aquisição de Equipamento para o Núcleo Intermunicipal de Saneamento Básico - NISB	0,00	2.000,00	0,00	2.000,00
17.512.0302.1095.0000	Modernização da Estrutura Física (Construção, Reforma e/ou Ampliação) do Aterro Sanitário	0,00	3.000,00	0,00	3.000,00
17.512.0302.2218.0000	Manut. das Ativ. do Núcleo Intermunicipal de Saneamento Básico dos Conveniados do COMSUL - NISB	0,00	0,00	147.468,49	147.468,49
17	512 1701 SANEAMENTO E ESGOTAMENTO SANITÁRIO	0,00	42.000,00	20.000,00	62.000,00
17.512.1701.1035.0000	Construção, Ampliação e Melhoria de Esgotos, Galerias, Bueiros e Outros	0,00	16.000,00	0,00	16.000,00
17.512.1701.1036.0000	Construção, Ampliação e Melhoria de Unidades Sanitárias	0,00	26.000,00	0,00	26.000,00
17.512.1701.2057.0000	Manutenção do Sistema de Saneamento Básico	0,00	0,00	20.000,00	20.000,00
17	512 1702 GESTÃO ADMINISTRATIVA DO SAAE	0,00	50.000,00	1.454.000,00	1.504.000,00
17.512.1702.1076.0000	Construção e Manutenção da Rede de Distribuição do Sistema de Água	0,00	50.000,00	0,00	50.000,00
17.512.1702.2143.0000	Gestão Administrativa de Pessoal de Operação e Manutenção do SAAE	0,00	0,00	220.000,00	220.000,00
17.512.1702.2144.0000	Operação e Manutenção do Sistema de Água - SAAE	0,00	0,00	1.234.000,00	1.234.000,00
18	Gestão Ambiental	0,00	21.000,00	5.000,00	26.000,00
18	544 Recursos Hídricos	0,00	21.000,00	5.000,00	26.000,00
18	544 1801 RECURSOS HÍDRICOS: SISTEMA DE ABASTECIMENTO D'ÁGUA	0,00	21.000,00	5.000,00	26.000,00
18.544.1801.1037.0000	Obras de construção e serviços de melhoria e ampliação do sistema de abastecimento d'água	0,00	21.000,00	0,00	21.000,00
18.544.1801.2058.0000	Serviços de manutenção e conservação sistema de abastecimento d'água	0,00	0,00	5.000,00	5.000,00
20	Agricultura	0,00	1.244.000,00	132.000,00	1.376.000,00
20	122 Administração Geral	0,00	0,00	110.000,00	110.000,00
20	122 0401 GESTÃO ADMINISTRATIVA DO MUNICÍPIO	0,00	0,00	110.000,00	110.000,00
20.122.0401.2063.0000	Gestão Administrativa de Pessoal da Secretaria de Agricultura, Meio Ambiente e Recursos Hídricos	0,00	0,00	80.000,00	80.000,00
20.122.0401.2064.0000	Manutenção das Atividades da Secretaria de Agricultura, Meio Ambiente e Recursos Hídricos	0,00	0,00	30.000,00	30.000,00
20	605 Abastecimento	0,00	1.226.000,00	0,00	1.226.000,00



# PREFEITURA MUNICIPAL DE XEXÉU

AV. MÁRIO MELO - CNPJ:12888517/0001-48

Orçamento Programa - Exercício de 2024

Anexo 07

Página 12

## PROGRAMA DE TRABALHO DO GOVERNO DEMONSTRATIVO DE FUNÇÕES, SUBFUNÇÕES E PROGRAMAS POR PROJETOS, ATIVIDADES E OPERAÇÕES ESPECIAIS

(Inc.II, § 2º, Art.2º)

Código	Especificação	Operação Especial	Projetos	Atividades	T o t a l		
20	Agricultura	0,00	1.244.000,00	132.000,00	1.376.000,00		
20	605	Abastecimento	0,00	1.226.000,00	0,00	1.226.000,00	
20	605	1502	INFRAESTRUTURA URBANA	0,00	26.000,00	26.000,00	
20.605.1502.1038.0000	Construção, Ampliação e Restauração de Mercados, Matadouros e Açougues Público	0,00	26.000,00	0,00	26.000,00		
20	605	2003	DESENVOLVIMENTO SUSTENTÁVEL AGROPECUÁRIO	0,00	1.200.000,00	0,00	1.200.000,00
20.605.2003.1115.0000	Construção da Central de Abastecimento e Logística da Mata Sul - CEAMASUL	0,00	1.200.000,00	0,00	1.200.000,00		
20	606	Extensão Rural	0,00	0,00	8.000,00	8.000,00	
20	606	2003	DESENVOLVIMENTO SUSTENTÁVEL AGROPECUÁRIO	0,00	0,00	4.000,00	4.000,00
20.606.2003.2065.0000	Manutenção das ações vinculadas ao Desenvolvimento sustentável agropecuário	0,00	0,00	2.000,00	2.000,00		
20.606.2003.2066.0000	Estudo sobre a produção na Cooperativa de Produção Agropecuária	0,00	0,00	2.000,00	2.000,00		
20	606	2005	PRODUÇÃO ORGÂNICA	0,00	0,00	4.000,00	4.000,00
20.606.2005.2067.0000	Implantação e Manutenção das ações do programa Produção Orgânica	0,00	0,00	3.000,00	3.000,00		
20.606.2005.2068.0000	Estudo sobre a Produção Orgânica e campanhas de conscientização	0,00	0,00	1.000,00	1.000,00		
20	607	Irrigação	0,00	8.000,00	0,00	8.000,00	
20	607	2001	DESENVOLVIMENTO RURAL	0,00	8.000,00	0,00	8.000,00
20.607.2001.1046.0000	Aquisição de Máquinas e Equipamentos Diversos para Irrigação	0,00	5.000,00	0,00	5.000,00		
20.607.2001.1047.0000	Implantação e Manutenção destinado de Irrigação	0,00	3.000,00	0,00	3.000,00		
20	608	Promoção da Produção Agropecuária	0,00	10.000,00	11.000,00	21.000,00	
20	608	2001	DESENVOLVIMENTO RURAL	0,00	10.000,00	11.000,00	21.000,00
20.608.2001.1048.0000	Aquisição de Móveis, máquinas e equipamentos agrícolas diversos	0,00	10.000,00	0,00	10.000,00		
20.608.2001.2069.0000	Despesas com Praparo do Solo e Distribuição de Sementes	0,00	0,00	4.000,00	4.000,00		
20.608.2001.2070.0000	Promoção de feiras e eventos de apoio as atividades pecuárias	0,00	0,00	3.000,00	3.000,00		
20.608.2001.2071.0000	Implantação e Manutenção do programa PRONAF no Município, inclusive em Parceria com outras Esferas de Governo	0,00	0,00	4.000,00	4.000,00		
20	609	Defesa Agropecuária	0,00	0,00	3.000,00	3.000,00	
20	609	2002	CAMPANHA DE VACINAÇÃO DE ANIMAIS	0,00	0,00	3.000,00	3.000,00
20.609.2002.2072.0000	Campanha de Vacinação de Animais	0,00	0,00	3.000,00	3.000,00		
25	Energia	0,00	40.000,00	146.000,00	186.000,00		
25	752	Energia Elétrica	0,00	40.000,00	146.000,00	186.000,00	
25	752	0298	GESTÃO DO NÚCLEO INTERMUNICIPAL DE ILUMINAÇÃO PÚBLICA - NIIP	0,00	4.000,00	46.000,00	50.000,00
25.752.0298.1096.0000	Aquisição de Equip. e Material Permanente p/ Manutenção do Núcleo Int. de Iluminação Pública	0,00	2.500,00	0,00	2.500,00		
25.752.0298.1113.0000	Modernização da Estrutura Física (Construção, Reforma e/ou Ampliação) - NIP	0,00	1.500,00	0,00	1.500,00		
25.752.0298.2219.0000	Manutenção das Atividades do Núcleo Intermunicipal de Iluminação Pública - NIIP	0,00	0,00	46.000,00	46.000,00		

**PREFEITURA MUNICIPAL DE XEXÉU**

AV. MÁRIO MELO - CNPJ:12888517/0001-48

Orçamento Programa - Exercício de 2024

Anexo 07

Página 13

**PROGRAMA DE TRABALHO DO GOVERNO  
DEMONSTRATIVO DE FUNÇÕES, SUBFUNÇÕES E PROGRAMAS  
POR PROJETOS, ATIVIDADES E OPERAÇÕES ESPECIAIS**

(Inc.II, § 2º, Art.2º)

Código	Especificação	Operação Especial	Projetos	Atividades	T o t a l
25	Energia	0,00	40.000,00	146.000,00	186.000,00
25	752 Energia Elétrica	0,00	40.000,00	146.000,00	186.000,00
25	752 2501 ILUMINANDO NOSSA CIDADE	0,00	36.000,00	100.000,00	136.000,00
25.752.2501.1039.0000	Expansão do Sistema de Iluminação Pública	0,00	26.000,00	0,00	26.000,00
25.752.2501.1040.0000	Aquisição de Equipamentos e Postes para o Sistema de Iluminação Pública	0,00	10.000,00	0,00	10.000,00
25.752.2501.2059.0000	Manutenção do Sistema de Iluminação Pública na Sede, Distritos e Povoados	0,00	0,00	100.000,00	100.000,00
26	Transporte	0,00	142.000,00	25.000,00	167.000,00
26	782 Transporte Rodoviário	0,00	142.000,00	25.000,00	167.000,00
26	782 2601 OBRAS RODOVIÁRIAS	0,00	142.000,00	25.000,00	167.000,00
26.782.2601.1041.0000	Construção e/ou Recuperação de Rodovias Municipais, Passagens Molhadas, Pontes e Outros	0,00	35.000,00	0,00	35.000,00
26.782.2601.1042.0000	Obras de Construção e Serviços de Aberturas de Estradas Vicinais	0,00	70.000,00	0,00	70.000,00
26.782.2601.1043.0000	Construção e Restauração de Abrigos de Passageiros (Rodoviária)	0,00	16.000,00	0,00	16.000,00
26.782.2601.1044.0000	Construção de um Terminal Rodoviário	0,00	21.000,00	0,00	21.000,00
26.782.2601.2060.0000	Manutenção de Estradas Municipais, Passagens, Molhadas, Pontes e Outros	0,00	0,00	25.000,00	25.000,00
27	Desporto e Lazer	0,00	73.000,00	9.000,00	82.000,00
27	752 Energia Elétrica	0,00	0,00	2.000,00	2.000,00
27	752 2501 ILUMINANDO NOSSA CIDADE	0,00	0,00	2.000,00	2.000,00
27.752.2501.2059.0000	Manutenção do Sistema de Iluminação Pública na Sede, Distritos e Povoados	0,00	0,00	2.000,00	2.000,00
27	812 Desporto Comunitário	0,00	41.000,00	7.000,00	48.000,00
27	812 0401 GESTÃO ADMINISTRATIVA DO MUNICÍPIO	0,00	0,00	3.000,00	3.000,00
27.812.0401.2021.0000	Manutenção das Atividades da Coordenadoria da Juventude	0,00	0,00	3.000,00	3.000,00
27	812 1304 PROMOÇÃO DO DESPORTO E LAZER	0,00	0,00	4.000,00	4.000,00
27.812.1304.2036.0000	Manutenção das ações voltada ao Desporto Amador	0,00	0,00	4.000,00	4.000,00
27	812 2701 PROMOÇÃO DE ATIVIDADES ESPORTIVAS	0,00	41.000,00	0,00	41.000,00
27.812.2701.1045.0000	Construção, Reforma e/ou Ampliação de Campos de Futebol, Ginásios de Esportes, Quadras Poliesportivas entre Outras	0,00	41.000,00	0,00	41.000,00
27	813 Lazer	0,00	32.000,00	0,00	32.000,00
27	813 1304 PROMOÇÃO DO DESPORTO E LAZER	0,00	32.000,00	0,00	32.000,00
27.813.1304.1107.0000	Construção de Pátio de Eventos	0,00	32.000,00	0,00	32.000,00
28	Encargos Especiais	1.355.236,15	0,00	0,00	1.355.236,15
28	843 Serviço da Dívida Interna	1.352.000,00	0,00	0,00	1.352.000,00
28	843 0000 PROGRAMA NULO	1.352.000,00	0,00	0,00	1.352.000,00
28.843.0000.0003.0000	Precatórios Judiciais	205.000,00	0,00	0,00	205.000,00
28.843.0000.0005.0000	Amortização da Dívida Junto ao INSS e Outros	1.147.000,00	0,00	0,00	1.147.000,00



# PREFEITURA MUNICIPAL DE XEXÉU

AV. MÁRIO MELO - CNPJ:12888517/0001-48

Orçamento Programa - Exercício de 2024

Anexo 07

Página 14

## PROGRAMA DE TRABALHO DO GOVERNO DEMONSTRATIVO DE FUNÇÕES, SUBFUNÇÕES E PROGRAMAS POR PROJETOS, ATIVIDADES E OPERAÇÕES ESPECIAIS

(Inc.II, § 2º, Art.2º)

Código	Especificação	Operação Especial	Projetos	Atividades	T o t a l
28	Encargos Especiais	1.355.236,15	0,00	0,00	1.355.236,15
28	846 Outros Encargos Especiais	3.236,15	0,00	0,00	3.236,15
28	846 0000 PROGRAMA NULO	3.236,15	0,00	0,00	3.236,15
28.846.0000.0001.0000	Sentenças Judiciais e Precatórios	2.000,00	0,00	0,00	2.000,00
28.846.0000.0002.0000	Amortização de Dívidas Contratuais	1.000,00	0,00	0,00	1.000,00
28.846.0000.0011.0000	Parcelamento e Amortização da Dívida Contratual	236,15	0,00	0,00	236,15
99	Reserva de Contingência	291.248,96	0,00	0,00	291.248,96
99	999 Reserva de Contingência	291.248,96	0,00	0,00	291.248,96
99	999 9999 RESERVA DE CONTIGÊNCIA	291.248,96	0,00	0,00	291.248,96
99.999.9999.9001.0000	Reserva de Contigência	169.248,96	0,00	0,00	169.248,96
99.999.9999.9003.0000	Reserva de Contigência	12.000,00	0,00	0,00	12.000,00
99.999.9999.9004.0000	Reserva de Contigência	30.000,00	0,00	0,00	30.000,00
99.999.9999.9005.0000	Reserva de Contigência	80.000,00	0,00	0,00	80.000,00
TOTAL		1.646.485,11	4.815.700,28	63.075.814,61	69.538.000,00

**PREFEITURA MUNICIPAL DE XEXÉU**

AV. MÁRIO MELO - CNPJ:12888517/0001-48

Orçamento Programa - Exercício de 2024

Anexo 08

Página 1

**DESPESA POR FUNÇÃO, SUBFUNÇÃO E PROGRAMAS  
CONFORME O VÍNCULO COM OS RECURSOS**

(Inc.II, § 2º, Art.2º)

Código	Especificação	Ordinário	Vinculado	Adm. Indireta	Total
01	Legislativa	2.545.000,00			2.545.000,00
01 031	Ação Legislativa	2.545.000,00			2.545.000,00
01 031 0101	AÇÃO LEGISLATIVA	2.545.000,00			2.545.000,00
04	Administração	10.187.797,44	12.000,00		10.199.797,44
04 121	Planejamento e Orçamento	32.000,00	2.000,00		34.000,00
04 121 0401	GESTÃO ADMINISTRATIVA DO MUNICÍPIO	28.000,00			28.000,00
04 121 0402	REEQUIPAMENTO E APERFEIÇOAMENTO DO MUNICÍPIO	1.000,00			1.000,00
04 121 1506	FUNDO DE DESENVOLVIMENTO MUNICIPAL - FEM	3.000,00	2.000,00		5.000,00
04 122	Administração Geral	10.155.797,44	10.000,00		10.165.797,44
04 122 0062	GESTÃO ADMINISTRATIVA DO CONSÓRCIO	39.295,36			39.295,36
04 122 0401	GESTÃO ADMINISTRATIVA DO MUNICÍPIO	9.135.000,00	10.000,00		9.145.000,00
04 122 0402	REEQUIPAMENTO E APERFEIÇOAMENTO DO MUNICÍPIO	114.000,00			114.000,00
04 122 0403	APOIO À INSTITUIÇÕES SEM FINS LUCRATIVOS	822.502,08			822.502,08
04 122 0404	CONSÓRCIO COM MUNICÍPIOS E OUTROS ENTES FEDERADOS	45.000,00			45.000,00
08	Assistência Social	2.732.000,00	869.500,00	22.000,00	3.623.500,00
08 032	Controle Externo	12.000,00			12.000,00
08 032 0804	CONSELHO MUNICIPAL DE ASSISTÊNCIA SOCIAL	12.000,00			12.000,00
08 122	Administração Geral	1.902.000,00			1.902.000,00
08 122 0401	GESTÃO ADMINISTRATIVA DO MUNICÍPIO	515.000,00			515.000,00
08 122 0402	REEQUIPAMENTO E APERFEIÇOAMENTO DO MUNICÍPIO	5.000,00			5.000,00
08 122 0805	GESTÃO ADMINISTRATIVA DO FUNDO MUNICIPAL DE ASSISTÊNCIA SOCIAL	1.377.000,00			1.377.000,00
08 122 1501	DESAPROPRIAÇÕES DE IMÓVEIS	5.000,00			5.000,00
08 241	Assistência ao Idoso	10.000,00			10.000,00
08 241 0805	GESTÃO ADMINISTRATIVA DO FUNDO MUNICIPAL DE ASSISTÊNCIA SOCIAL	10.000,00			10.000,00
08 242	Assistência ao Portador de Deficiência	3.000,00			3.000,00
08 242 0801	PROGRAMA DE PROTEÇÃO SOCIAL BÁSICA	3.000,00			3.000,00
08 243	Assistência à Criança e ao Adolescente	11.000,00	1.000,00	22.000,00	34.000,00
08 243 0801	PROGRAMA DE PROTEÇÃO SOCIAL BÁSICA	11.000,00	1.000,00		12.000,00
08 243 0803	GESTÃO ADMINISTRATIVA DO FUNDO MUNICIPAL DOS DIREITOS DA CRIANÇA E ADOLESCENTE			22.000,00	22.000,00
08 244	Assistência Comunitária	794.000,00	868.500,00		1.662.500,00
08 244 0801	PROGRAMA DE PROTEÇÃO SOCIAL BÁSICA	190.000,00	203.000,00		393.000,00
08 244 0802	PROGRAMA DE PROTEÇÃO SOCIAL ESPECIAL	181.000,00	98.000,00		279.000,00
08 244 0805	GESTÃO ADMINISTRATIVA DO FUNDO MUNICIPAL DE ASSISTÊNCIA SOCIAL	3.000,00			3.000,00
08 244 0806	SERVIÇOS DE CONVIVÊNCIA E FORTALECIMENTO DE VÍNCULOS	304.000,00	121.000,00		425.000,00
08 244 0807	GESTÃO DESCENTRALIZADA DO SISTEMA ÚNICO DE ASSISTÊNCIA SOCIAL	69.000,00	113.500,00		182.500,00
08 244 0808	PROGRAMA PRIMEIRA INFANCIA NO SUAS	37.000,00	193.000,00		230.000,00
08 244 0810	PROGRAMA COZINHA COMUNITÁRIA		130.000,00		130.000,00
08 244 1502	INFRAESTRUTURA URBANA	10.000,00	10.000,00		20.000,00
09	Previdência Social	238.000,00			238.000,00
09 274	Previdência Especial	238.000,00			238.000,00
09 274 0901	BENEFÍCIOS, PROVENTOS E AUXÍLIOS	238.000,00			238.000,00
10	Saúde	1.225.453,50	12.237.548,58		13.463.002,08

**PREFEITURA MUNICIPAL DE XEXÉU**

AV. MÁRIO MELO - CNPJ:12888517/0001-48

Orçamento Programa - Exercício de 2024

Anexo 08

Página 2

**DESPESA POR FUNÇÃO, SUBFUNÇÃO E PROGRAMAS  
CONFORME O VÍNCULO COM OS RECURSOS**

(Inc.II, § 2º, Art.2º)

Código	Especificação	Ordinário	Vinculado	Adm. Indireta	T o t a l
10 032	Controle Externo		3.000,00		3.000,00
10 032 1002	GESTÃO ADMINISTRATIVA DO FUNDO MUNICIPAL DE SAÚDE		3.000,00		3.000,00
10 122	Administração Geral	98.000,08	3.193.000,00		3.291.000,08
10 122 0306	GESTÃO DOS SERVIÇOS DE SAÚDE DOS ENTES CONSORCIADOS PELO NIS - ATENÇÃO BÁSICA	8.000,00			8.000,00
10 122 0401	GESTÃO ADMINISTRATIVA DO MUNICÍPIO	90.000,08			90.000,08
10 122 1002	GESTÃO ADMINISTRATIVA DO FUNDO MUNICIPAL DE SAÚDE		2.518.000,00		2.518.000,00
10 122 1003	REEQUIPAMENTO DO FUNDO MUNICIPAL DE SAÚDE		665.000,00		665.000,00
10 122 1501	DESAPROPRIAÇÕES DE IMÓVEIS		10.000,00		10.000,00
10 242	Assistência ao Portador de Deficiência		27.000,00		27.000,00
10 242 1004	ATENÇÃO À SAÚDE DO PORTADOR DE DEFICIÊNCIA		27.000,00		27.000,00
10 301	Atenção Básica	295.000,00	5.726.500,00		6.021.500,00
10 301 1005	PROGRAMA DE ATENÇÃO BÁSICA EM SAÚDE	3.000,00	122.000,00		125.000,00
10 301 1006	PROGRAMA SAÚDE DA FAMÍLIA		3.254.000,00		3.254.000,00
10 301 1007	NÚCLEOS DE APOIO À SAÚDE DA FAMÍLIA - NASF	9.000,00	123.000,00		132.000,00
10 301 1008	PROGRAMA AGENTES COMUNITÁRIOS DE SAÚDE - PACS		1.488.000,00		1.488.000,00
10 301 1009	PROGRAMA SAÚDE BUCAL		125.000,00		125.000,00
10 301 1011	FARMÁCIA BÁSICA E ASSISTÊNCIA FARMACÊUTICA	227.000,00	486.000,00		713.000,00
10 301 1013	CENTRO DE ESPECIALIDADE ODONTOLÓGICAS - CEO	56.000,00	50.000,00		106.000,00
10 301 1022	AMPLIAÇÃO E PRESERVAÇÃO DO PATRIMÔNIO DA SAÚDE		75.500,00		75.500,00
10 301 1029	ACADEMIA DA SAÚDE		3.000,00		3.000,00
10 302	Assistência Hospitalar e Ambulatorial	532.453,42	3.025.048,58		3.557.502,00
10 302 1012	ASSISTÊNCIA AMBULATORIAL E HOSPITALAR ESPECIALIZADA	532.453,42	2.708.000,00		3.240.453,42
10 302 1014	SERVIÇO DE ATENDIMENTO MÓVEL DE URGÊNCIA - SAMU		156.048,58		156.048,58
10 302 1015	PROGRAMA MÃE CORUJA		10.000,00		10.000,00
10 302 1016	TRATAMENTO FORA DO DOMICÍLIO - TFD		42.000,00		42.000,00
10 302 1022	AMPLIAÇÃO E PRESERVAÇÃO DO PATRIMÔNIO DA SAÚDE		109.000,00		109.000,00
10 303	Suporte Profilático e Terapêutico		16.000,00		16.000,00
10 303 1017	REDE DE ATENÇÃO PSICOSOCIAL		16.000,00		16.000,00
10 304	Vigilância Sanitária		26.000,00		26.000,00
10 304 1018	VIGILÂNCIA SANITÁRIA		26.000,00		26.000,00
10 305	Vigilância Epidemiológica	300.000,00	218.000,00		518.000,00
10 305 1019	VIGILÂNCIA EPIDEMIOLÓGICA	300.000,00	209.000,00		509.000,00
10 305 1020	PROGRAMA NACIONAL DE IMUNIZAÇÃO - PNI		9.000,00		9.000,00
10 306	Alimentação e Nutrição		3.000,00		3.000,00
10 306 1021	ALIMENTAÇÃO E NUTRIÇÃO		3.000,00		3.000,00
<b>12</b>	<b>Educação</b>	<b>3.100.357,03</b>	<b>29.881.142,97</b>		<b>32.981.500,00</b>
12 122	Administração Geral	35.000,00	460.000,00		495.000,00
12 122 0401	GESTÃO ADMINISTRATIVA DO MUNICÍPIO	30.000,00			30.000,00
12 122 1201	GESTÃO ADMINISTRAÇÃO DO FUNDO MUNICIPAL DE EDUCAÇÃO	5.000,00	440.000,00		445.000,00
12 122 1501	DESAPROPRIAÇÕES DE IMÓVEIS		20.000,00		20.000,00
12 306	Alimentação e Nutrição	300.000,00	560.000,00		860.000,00
12 306 1204	PROGRAMA NACIONAL DE ALIMENTAÇÃO ESCOLAR - PNAE	300.000,00	560.000,00		860.000,00

**PREFEITURA MUNICIPAL DE XEXÉU**

AV. MÁRIO MELO - CNPJ:12888517/0001-48

Orçamento Programa - Exercício de 2024

Anexo 08

Página 3

**DESPESA POR FUNÇÃO, SUBFUNÇÃO E PROGRAMAS  
CONFORME O VÍNCULO COM OS RECURSOS**

(Inc.II, § 2º, Art.2º)

Código	Especificação	Ordinário	Vinculado	Adm. Indireta	Total
12 361	Ensino Fundamental	2.040.000,00	20.207.500,00		22.247.500,00
12 361 1205	EXPANÇÃO DA REDE MUNICIPAL DE ENSINO		702.000,00		702.000,00
12 361 1206	PROGRAMA NACIONAL DE APOIO AO TRANSPORTE ESCOLAR - PNATE		367.000,00		367.000,00
12 361 1207	PROGRAMA CAMINHO DA ESCOLA	40.000,00	128.000,00		168.000,00
12 361 1209	PROGRAMA DINHEIRO DIRETO NA ESCOLA - PDDE		12.000,00		12.000,00
12 361 1211	FUNDO DE DESENVOLVIMENTO DA EDUCAÇÃO BÁSICA - FUNDEB	2.000.000,00	18.998.500,00		20.998.500,00
12 364	Ensino Superior	345.000,00			345.000,00
12 364 1210	TRANSPORTE UNIVERSITÁRIO	345.000,00			345.000,00
12 365	Educação Infantil	357,03	8.493.642,97		8.494.000,00
12 365 1201	GESTÃO ADMINISTRAÇÃO DO FUNDO MUNICIPAL DE EDUCAÇÃO	357,03	1.642,97		2.000,00
12 365 1205	EXPANÇÃO DA REDE MUNICIPAL DE ENSINO		223.000,00		223.000,00
12 365 1211	FUNDO DE DESENVOLVIMENTO DA EDUCAÇÃO BÁSICA - FUNDEB		8.269.000,00		8.269.000,00
12 366	Educação de Jovens e Adultos	380.000,00	160.000,00		540.000,00
12 366 1211	FUNDO DE DESENVOLVIMENTO DA EDUCAÇÃO BÁSICA - FUNDEB	380.000,00	160.000,00		540.000,00
<b>13</b>	<b>Cultura</b>	<b>151.746,88</b>			<b>151.746,88</b>
13 392	Difusão Cultural	148.746,88			148.746,88
13 392 1301	BIBLIOTECA MUNICIPAL	10.000,00			10.000,00
13 392 1302	AÇÕES CULTURAIS	138.746,88			138.746,88
13 695	Turismo	3.000,00			3.000,00
13 695 1303	PROMOÇÃO DO TURISMO	3.000,00			3.000,00
<b>15</b>	<b>Urbanismo</b>	<b>324.000,00</b>	<b>369.500,00</b>		<b>693.500,00</b>
15 122	Administração Geral	10.000,00			10.000,00
15 122 1501	DESAPROPRIAÇÕES DE IMÓVEIS	10.000,00			10.000,00
15 451	Infra-Estrutura Urbana	183.000,00	303.500,00		486.500,00
15 451 1502	INFRAESTRUTURA URBANA	83.000,00	6.000,00		89.000,00
15 451 1503	PAVIMENTAÇÃO: ASFALTO, CALÇAMENTO E MEIO-FIO	75.000,00	200.000,00		275.000,00
15 451 1505	REVITALIZANDO PRAÇAS, CANTEIROS E OUTROS	10.000,00	50.000,00		60.000,00
15 451 1506	FUNDO DE DESENVOLVIMENTO MUNICIPAL - FEM	5.000,00	38.000,00		43.000,00
15 451 1507	FEIRA LIVRE	10.000,00	9.500,00		19.500,00
15 452	Serviços Urbanos	30.000,00			30.000,00
15 452 1504	LIMPEZA PÚBLICA	30.000,00			30.000,00
15 813	Lazer	101.000,00	66.000,00		167.000,00
15 813 1001	ACADEMIA DA CIDADE	23.000,00	1.000,00		24.000,00
15 813 1505	REVITALIZANDO PRAÇAS, CANTEIROS E OUTROS	78.000,00	65.000,00		143.000,00
<b>16</b>	<b>Habitação</b>	<b>20.000,00</b>	<b>1.000,00</b>		<b>21.000,00</b>
16 482	Habitação Urbana	20.000,00	1.000,00		21.000,00
16 482 1601	HABITAÇÕES URBANAS	20.000,00	1.000,00		21.000,00
<b>17</b>	<b>Saneamento</b>	<b>198.468,49</b>	<b>16.000,00</b>	<b>1.923.000,00</b>	<b>2.137.468,49</b>
17 122	Administração Geral			419.000,00	419.000,00
17 122 1702	GESTÃO ADMINISTRATIVA DO SAAE			339.000,00	339.000,00
17 122 1703	REEQUIPAMENTO E APERFEIÇOAMENTO DO SAAE			40.000,00	40.000,00
17 122 1704	EXPANSÃO DAS REDES FÍSICAS DO SAAE			40.000,00	40.000,00
17 512	Saneamento Básico Urbano	198.468,49	16.000,00	1.504.000,00	1.718.468,49
17 512 0302	PROGRAMA CONSORCIAL DE MEIO AMBIENTE	152.468,49			152.468,49



**PREFEITURA MUNICIPAL DE XEXÉU**

AV. MÁRIO MELO - CNPJ:12888517/0001-48

Orçamento Programa - Exercício de 2024

Anexo 08

Página 4

**DESPESA POR FUNÇÃO, SUBFUNÇÃO E PROGRAMAS  
CONFORME O VÍNCULO COM OS RECURSOS**

(Inc.II, § 2º, Art.2º)

Código	Especificação	Ordinário	Vinculado	Adm. Indireta	Total
17 512 1701	SANEAMENTO E ESGOTAMENTO SANITÁRIO	46.000,00	16.000,00		62.000,00
17 512 1702	GESTÃO ADMINISTRATIVA DO SAAE			1.504.000,00	1.504.000,00
18	Gestão Ambiental	25.000,00	1.000,00		26.000,00
18 544	Recursos Hídricos	25.000,00	1.000,00		26.000,00
18 544 1801	RECURSOS HÍDRICOS: SISTEMA DE ABASTECIMENTO D'ÁGUA	25.000,00	1.000,00		26.000,00
20	Agricultura	175.000,00	1.201.000,00		1.376.000,00
20 122	Administração Geral	110.000,00			110.000,00
20 122 0401	GESTÃO ADMINISTRATIVA DO MUNICÍPIO	110.000,00			110.000,00
20 605	Abastecimento	25.000,00	1.201.000,00		1.226.000,00
20 605 1502	INFRAESTRUTURA URBANA	25.000,00	1.000,00		26.000,00
20 605 2003	DESENVOLVIMENTO SUSTENTÁVEL AGROPECUÁRIO		1.200.000,00		1.200.000,00
20 606	Extensão Rural	8.000,00			8.000,00
20 606 2003	DESENVOLVIMENTO SUSTENTÁVEL AGROPECUÁRIO	4.000,00			4.000,00
20 606 2005	PRODUÇÃO ORGÂNICA	4.000,00			4.000,00
20 607	Irrigação	8.000,00			8.000,00
20 607 2001	DESENVOLVIMENTO RURAL	8.000,00			8.000,00
20 608	Promoção da Produção Agropecuária	21.000,00			21.000,00
20 608 2001	DESENVOLVIMENTO RURAL	21.000,00			21.000,00
20 609	Defesa Agropecuária	3.000,00			3.000,00
20 609 2002	CAMPANHA DE VACINAÇÃO DE ANIMAIS	3.000,00			3.000,00
25	Energia	85.000,00	101.000,00		186.000,00
25 752	Energia Elétrica	85.000,00	101.000,00		186.000,00
25 752 0298	GESTÃO DO NÚCLEO INTERMUNICIPAL DE ILUMINAÇÃO PÚBLICA - NIIP	50.000,00			50.000,00
25 752 2501	ILUMINANDO NOSSA CIDADE	35.000,00	101.000,00		136.000,00
26	Transporte	125.000,00	42.000,00		167.000,00
26 782	Transporte Rodoviário	125.000,00	42.000,00		167.000,00
26 782 2601	OBRAS RODOVIÁRIAS	125.000,00	42.000,00		167.000,00
27	Desporto e Lazer	59.000,00	23.000,00		82.000,00
27 752	Energia Elétrica	2.000,00			2.000,00
27 752 2501	ILUMINANDO NOSSA CIDADE	2.000,00			2.000,00
27 812	Desporto Comunitário	47.000,00	1.000,00		48.000,00
27 812 0401	GESTÃO ADMINISTRATIVA DO MUNICÍPIO	3.000,00			3.000,00
27 812 1304	PROMOÇÃO DO DESPORTO E LAZER	4.000,00			4.000,00
27 812 2701	PROMOÇÃO DE ATIVIDADES ESPORTIVAS	40.000,00	1.000,00		41.000,00
27 813	Lazer	10.000,00	22.000,00		32.000,00
27 813 1304	PROMOÇÃO DO DESPORTO E LAZER	10.000,00	22.000,00		32.000,00
28	Encargos Especiais	1.355.236,15			1.355.236,15
28 843	Serviço da Dívida Interna	1.352.000,00			1.352.000,00
28 843 0000	PROGRAMA NULO	1.352.000,00			1.352.000,00
28 846	Outros Encargos Especiais	3.236,15			3.236,15
28 846 0000	PROGRAMA NULO	3.236,15			3.236,15



# PREFEITURA MUNICIPAL DE XEXÉU

AV. MÁRIO MELO - CNPJ:12888517/0001-48

Orçamento Programa - Exercício de 2024

Anexo 08

Página 5

## DESPESA POR FUNÇÃO, SUBFUNÇÃO E PROGRAMAS CONFORME O VÍNCULO COM OS RECURSOS

(Inc.II, § 2º, Art.2º)

Código	Especificação	Ordinário	Vinculado	Adm. Indireta	T o t a l
99	Reserva de Contingência	261.248,96		30.000,00	291.248,96
99 999	Reserva de Contingência	261.248,96		30.000,00	291.248,96
99 999 9999	RESERVA DE CONTIGÊNCIA	261.248,96		30.000,00	291.248,96
TOTAL		22.808.308,45	44.754.691,55	1.975.000,00	69.538.000,00

**PREFEITURA MUNICIPAL DE XEXÉU**

AV. MÁRIO MELO - CNPJ:12888517/0001-48

Orçamento Programa - Exercício de 2024

Anexo 09

Página 1

**DEMONSTRATIVO DAS DESPESAS POR ORGÃO E FUNÇÕES DE GOVERNO**

(Inc.II, § 2º, Art.2º)

Orgão:	01 01	CÂMARA MUNICIPAL	Valor
Função	01	Legislativa	2.545.000,00
Função	28	Encargos Especiais	3.000,00
Orgão:	02 01	GABINETE DO PREFEITO	Valor
Função	04	Administração	1.152.000,00
Orgão:	02 03	CONTROLADORIA	Valor
Função	04	Administração	4.000,00
Orgão:	02 04	SECRETARIA DE GOVERNO	Valor
Função	04	Administração	204.000,00
Orgão:	02 06	SECRETARIA DE ORÇAMENTO PARTICIPATIVO	Valor
Função	04	Administração	25.000,00
Orgão:	02 07	SECRETARIA DE ADMINISTRAÇÃO E PLANEJAMENTO	Valor
Função	04	Administração	4.084.502,08
Orgão:	02 08	SECRETARIA DE TURISMO E DESENVOLVIMENTO ECONÔMICO	Valor
Função	13	Cultura	3.000,00
Orgão:	02 09	SECRETARIA DE CULTURA E ECONOMIA CRIATIVA	Valor
Função	04	Administração	173.000,00
Função	13	Cultura	148.746,88
Orgão:	02 10	SECRETARIA DE ESPORTE E JUVENTUDE	Valor
Função	27	Desporto e Lazer	7.000,00
Orgão:	02 11	SECRETARIA DE ASSISTÊNCIA E DESENVOLVIMENTO SOCIAL	Valor
Função	08	Assistência Social	520.000,00
Função	09	Previdência Social	238.000,00
Orgão:	02 12	SECRETARIA DE EDUCAÇÃO, CIÊNCIA E TECNOLOGIA	Valor
Função	12	Educação	30.000,00
Orgão:	02 13	SECRETARIA DE FINANÇAS E FAZENDA	Valor
Função	04	Administração	956.000,00
Função	28	Encargos Especiais	1.352.000,00

**PREFEITURA MUNICIPAL DE XEXÉU**

AV. MÁRIO MELO - CNPJ:12888517/0001-48

Orçamento Programa - Exercício de 2024

Anexo 09

Página 2

**DEMONSTRATIVO DAS DESPESAS POR ORGÃO E FUNÇÕES DE GOVERNO**

(Inc.II, § 2º, Art.2º)

Orgão:	02 13	SECRETARIA DE FINANÇAS E FAZENDA	Valor
Função	99	Reserva de Contingência	169.248,96
Orgão:	02 14	SECRETARIA DE INFRAESTRUTRA E CONTROLE URBANO	Valor
Função	04	Administração	3.557.000,00
Função	08	Assistência Social	52.000,00
Função	15	Urbanismo	605.500,00
Função	16	Habitação	21.000,00
Função	17	Saneamento	46.000,00
Função	18	Gestão Ambiental	26.000,00
Função	20	Agricultura	1.226.000,00
Função	25	Energia	136.000,00
Função	26	Transporte	167.000,00
Função	27	Desporto e Lazer	75.000,00
Orgão:	02 15	SECRETARIA DE SAÚDE	Valor
Função	10	Saúde	90.000,08
Orgão:	02 16	SECRETARIA DE AGRICULTURA, MEIO AMBIENTE E RECURSOS HÍDRICOS	Valor
Função	20	Agricultura	150.000,00
Orgão:	03 01	FUNDO MUNICIPAL DE SAÚDE DE XEXEU	Valor
Função	10	Saúde	13.365.002,00
Orgão:	03 02	FUNDO MUNICIPAL DOS DIREITOS DA CRIANÇA E ADOLESCENTE	Valor
Função	08	Assistência Social	22.000,00
Orgão:	03 03	FUNDO MUNICIPAL DE ASSISTÊNCIA SOCIAL DE XEXEU	Valor
Função	08	Assistência Social	3.019.500,00
Função	99	Reserva de Contingência	12.000,00
Orgão:	03 04	FUNDO MUNICIPAL DO IDOSO	Valor
Função	08	Assistência Social	10.000,00
Orgão:	03 05	FUNDO DE DESENVOLVIMENTO MUNICIPAL - FEM	Valor
Função	04	Administração	5.000,00
Função	15	Urbanismo	88.000,00
Função	17	Saneamento	16.000,00
Orgão:	03 06	FUNDO MUNICIPAL DE EDUCAÇÃO - FME	Valor
Função	12	Educação	32.951.500,00

**PREFEITURA MUNICIPAL DE XEXÉU**

AV. MÁRIO MELO - CNPJ:12888517/0001-48

Orçamento Programa - Exercício de 2024

Anexo 09

Página 3

**DEMONSTRATIVO DAS DESPESAS POR ORGÃO E FUNÇÕES DE GOVERNO**

(Inc.II, § 2º, Art.2º)

Orgão:			Valor
03 06	FUNDO MUNICIPAL DE EDUCAÇÃO - FME		
Função	99	Reserva de Contingência	80.000,00
04 04	CONSÓRCIO PÚBLICO DOS MUNICÍPIOS DA MATA SUL - COMSUL		
Função	04	Administração	39.295,36
Função	10	Saúde	8.000,00
Função	17	Saneamento	152.468,49
Função	25	Energia	50.000,00
Função	28	Encargos Especiais	236,15
05 01	SERVIÇO AUTÔNOMO DE ÁGUA E ESGOTO - SAAE		
Função	17	Saneamento	1.923.000,00
Função	99	Reserva de Contingência	30.000,00
<b>TOTAL GERAL</b>			<b>69.538.000,00</b>

**RESUMO DO TOTAL ORÇADO POR ORGÃO**

01 01	CÂMARA MUNICIPAL	2.548.000,00
02 01	GABINETE DO PREFEITO	1.152.000,00
02 03	CONTROLADORIA	4.000,00
02 04	SECRETARIA DE GOVERNO	204.000,00
02 06	SECRETARIA DE ORÇAMENTO PARTICIPATIVO	25.000,00
02 07	SECRETARIA DE ADMINISTRAÇÃO E PLANEJAMENTO	4.084.502,08
02 08	SECRETARIA DE TURISMO E DESENVOLVIMENTO ECONÔMICO	3.000,00
02 09	SECRETARIA DE CULTURA E ECONOMIA CRIATIVA	321.746,88
02 10	SECRETARIA DE ESPORTE E JUVENTUDE	7.000,00
02 11	SECRETARIA DE ASSISTÊNCIA E DESENVOLVIMENTO SOCIAL	758.000,00
02 12	SECRETARIA DE EDUCAÇÃO, CIÊNCIA E TECNOLOGIA	30.000,00
02 13	SECRETARIA DE FINANÇAS E FAZENDA	2.477.248,96
02 14	SECRETARIA DE INFRAESTRUTURA E CONTROLE URBANO	5.911.500,00
02 15	SECRETARIA DE SAÚDE	90.000,08
02 16	SECRETARIA DE AGRICULTURA, MEIO AMBIENTE E RECURSOS HÍDRICOS	500.000,00
03 01	FUNDO MUNICIPAL DE SAÚDE DE XEXEU	13.365.002,00
03 02	FUNDO MUNICIPAL DOS DIREITOS DA CRIANÇA E ADOLESCENTES	2.000,00
03 03	FUNDO MUNICIPAL DE ASSISTÊNCIA SOCIAL DE XEXEU	3.031.500,00
03 04	FUNDO MUNICIPAL DO IDOSO	10.000,00
03 05	FUNDO DE DESENVOLVIMENTO MUNICIPAL - FEM	109.000,00
03 06	FUNDO MUNICIPAL DE EDUCAÇÃO - FME	33.031.500,00
04 04	CONSÓRCIO PÚBLICO DOS MUNICÍPIOS DA MATA SUL - COMSUL	250.000,00
05 01	SERVIÇO AUTÔNOMO DE ÁGUA E ESGOTO - SAAE	1.953.000,00
<b>TOTAL</b>		<b>69.538.000,00</b>



# PREFEITURA MUNICIPAL DE XEXÉU

AV. MÁRIO MELO - CNPJ:12888517/0001-48

Orçamento Programa - Exercício de 2024  
Anexo 09  
Página 4

## DEMONSTRATIVO DAS DESPESAS POR ORGÃO E FUNÇÕES DE GOVERNO

(Inc.II, § 2º, Art.2º)

RESUMO DO TOTAL ORÇADO POR FUNÇÃO		
01	Legislativa	2.545.000,00
04	Administração	10.199.797,44
08	Assistência Social	3.623.500,00
09	Previdência Social	238.000,00
10	Saúde	13.463.002,08
12	Educação	32.981.500,00
13	Cultura	151.746,88
15	Urbanismo	693.500,00
16	Habitação	21.000,00
17	Saneamento	2.137.468,49
18	Gestão Ambiental	26.000,00
20	Agricultura	1.376.000,00
25	Energia	186.000,00
26	Transporte	167.000,00
27	Desporto e Lazer	82.000,00
28	Encargos Especiais	1.355.236,15
99	Reserva de Contingência	291.248,96
TOTAL		69.538.000,00

**PREFEITURA MUNICIPAL DE XEXÉU**

AV. MÁRIO MELO - CNPJ:12888517/0001-48

Orçamento Programa - Exercício de 2024

**ORÇAMENTO DOS FUNDOS ESPECIAIS**

(Inc. I, § 2º, Art.2º)

Anexo 10

Página 1

**3 FMS-FUNDO MUNICIPAL DE SAÚDE****RECEITA**

Classif.	Discriminação	Valor R\$
1713.50.5.1.02	ASSISTÊNCIA FINANCEIRA COMPLEMENTAR - PISO DOS ENFERMEIROS	682.000,00
	Recursos Próprios do Município	12.683.002,00
	<b>TOTAL</b>	<b>13.365.002,00</b>

**PLANO DE APLICACAO**

Classif.	Discriminação	Valor R\$
10.301.1006.1119.000	Aquisição de Veiculos e Ambulâncias destinados as UBS	3.000,00
10.301.1005.2087.000	Manutenção da Vigilância prevenção e Atenção em HIV(AIDS) e out. doenças Sex	4.000,00
10.301.1005.2088.000	Manutenção do Programa Humanização da Saúde	3.000,00
10.301.1005.2089.000	Promoção de Apoio ao diagnóstico Laboratorial	48.000,00
10.301.1005.2090.000	Promoção de Ações ao Programa Saúde do Trabalhador	1.000,00
10.301.1005.2091.000	Manutenção das Ações Básica em Saúde - Saúde da Mulher	35.000,00
10.301.1006.1052.000	Aquisição de Móveis e Equipamentos diversos para as Unidades de Saúde da Fam	15.000,00
10.301.1005.2086.000	Manutenção das Doenças Crônico-Degenerativas:Hipertensão Arterial e Diabetes M	4.000,00
10.301.1006.2092.000	Gestão Administrativa de Pessoal do Programa Saúde da Família - PSF	615.000,00
10.301.1006.2093.000	Manutenção das Atividades Gerais do Programa Saúde da Família - PSF	2.621.000,00
10.301.1007.1030.000	Aquisição de Móveis e Equipamentos diversos para o NASF	10.000,00
10.301.1007.2094.000	Gestão Administrativa de Pessoal das Atividades do NASF	102.000,00
10.301.1007.2095.000	Manutenção das Atividades do NASF	20.000,00
10.301.1008.1054.000	Aquisição de Móveis e Equipamentos diversos para o PACS	20.000,00
10.301.1008.2096.000	Gestão Administrativa de Pessoal do PACS	1.356.000,00
10.122.1003.1050.000	Aquisição de Equipamento e Material Permanente	35.000,00
10.032.1002.2075.000	Apoio as atividades do Conselho Municipal de Saúde	3.000,00
10.122.1002.2076.000	Gestão Administrativa de Pessoal do Fundo Municipal de Saúde	1.000.000,00
10.122.1002.2077.000	Manutenção das Atividades Gerais do Fundo Municipal de Saúde	1.500.000,00
10.122.1002.2078.000	Ouvidoria em Saúde - SUS	3.000,00
10.122.1002.2079.000	Distribuição Gratuita de Materiais, Bens ou Serviços conforme Lei	15.000,00
10.122.1003.1049.000	Aquisição de Veículos, Ambulâncias, UTI Móvel, inclusive com as emendas imposit	630.000,00
10.301.1005.2085.000	Manutenção das Atividades do Centro de Reabilitação	11.000,00
10.122.1501.1051.000	Desapropriações de Imóveis - FMS	10.000,00
10.242.1004.2080.000	Incentivo a Atenção à Saúde do Portador de Deficiência	27.000,00
10.301.1005.2081.000	Incentivo a Atenção à Saúde da Criança	3.000,00
10.301.1005.2082.000	Incentivo a Atenção à Saúde do Adolescente	3.000,00
10.301.1005.2083.000	Manutenção do Programa Saúde do Idoso	3.000,00
10.301.1005.2084.000	Manutenção das Atividades do Programa Saúde do Homem	10.000,00
10.306.1021.2116.000	Manutenção do Programa Alimentação e Nutrição	3.000,00
10.304.1018.1061.000	Aquisição de Móveis e Equipamentos para Vigilância Sanitária	5.000,00
10.302.1014.2107.000	Manutenção das atividades do SAMU	18.000,00
10.302.1015.2108.000	Implantação e Manutenção das Ações do Mãe Coruja	10.000,00
10.302.1016.2109.000	Manutenção das Ações do Tratamento Fora do Domicílio - TFD	42.000,00
10.302.1022.1064.000	Construção, Reforma e/ou Ampliação do Hospital	109.000,00
10.303.1017.1060.000	Aquisição de Móveis, Máquinas e Equipamentos Diversos para o CAPS	10.000,00
10.303.1017.2110.000	Incentivo a Atenção a Saúde Mental	6.000,00
10.302.1014.2106.000	Gestão Administrativa de Pessoal do SAMU	120.048,58
10.304.1018.2111.000	Manutenção das Atividades do Programa de Vigilância Sanitária	10.000,00
10.304.1018.2112.000	Gestão Administrativa de Pessoal da Vigilância Sanitária	11.000,00
10.305.1019.1062.000	Aquisição de Móveis e Equipamentos Diversos para Vigilância Epidemiológica	5.000,00
10.305.1019.2113.000	Gestão Administrativas de Pessoal do Programa de Combate a Endemias	493.000,00
10.305.1019.2114.000	Manutenção das Atividades do Programa de Combate a Endemias	11.000,00

**PREFEITURA MUNICIPAL DE XEXÉU**

AV. MÁRIO MELO - CNPJ:12888517/0001-48

Orçamento Programa - Exercício de 2024

**ORÇAMENTO DOS FUNDOS ESPECIAIS**

(Inc. I, § 2º, Art.2º)

Anexo 10

Página 2

**3 FMS-FUNDO MUNICIPAL DE SAÚDE****PLANO DE APLICACAO**

Classif.	Discriminação	Valor R\$
10.305.1020.2115.000	Manutenção das Atividades do Programa Nacional de Imunização	9.000,00
10.301.1008.2097.000	Manutenção das Atividades do PACS	112.000,00
10.301.1013.2105.000	Manutenção das Atividades do Centro de Especialidades Odontológicas - CEO	101.000,00
10.301.1009.1055.000	Aquisição de Móveis, Equipamentos diversos para Programa Saúde Bucal	5.000,00
10.301.1009.2098.000	Gestão Administrativa de Pessoal do Programa Saúde Bucal	4.000,00
10.301.1009.2099.000	Manutenção das Atividades do Programa Saúde Bucal	116.000,00
10.301.1011.2101.000	Manutenção do Programa Farmácia Básica	713.000,00
10.301.1013.1057.000	Aquisição de Equipamentos Diversos para o CEO	5.000,00
10.302.1014.1059.000	Aquisição de Móveis e Equipamentos Diversos para SAMU	5.000,00
10.301.1022.1063.000	Construção, reforma e ampliação de Unidades Básica de Saúde - UBS	75.500,00
10.301.1029.2102.000	Manutenção das Ações da Academia da Saúde	3.000,00
10.302.1012.1056.000	Aquisição de Móveis, Veículos e Equipamentos Diversos Hospitalares	15.000,00
10.302.1012.2103.000	Manutenção dos Serviços Hospitalares e Ambulatoriais	2.332.000,00
10.302.1012.2104.000	Gestão Administrativa de Pessoal dos Hospitais e Ambulatoriais	893.453,42
10.302.1014.1058.000	Reforma e Ampliação ou Adaptação de Imóvel para o SAMU	13.000,00
TOTAL		13.365.002,00



**PREFEITURA MUNICIPAL DE XEXÉU**

AV. MÁRIO MELO - CNPJ:12888517/0001-48

Orçamento Programa - Exercício de 2024

**ORÇAMENTO DOS FUNDOS ESPECIAIS**

(Inc. I, § 2º, Art.2º)

Anexo 10

Página 3

**5 FMAS-FUNDO MUNICIPAL DE ASSISTÊNCIA SOCIAL****RECEITA**

Classif.	Discriminação	Valor R\$
1321.01.0.1.20	REMUNERAÇÃO DE DEPÓSITOS BANCÁRIOS - CREAS	1.000,00
1321.01.0.1.21	REMUNERAÇÃO DE DEPÓSITOS BANCÁRIOS - IGDBF	1.000,00
1321.01.0.1.23	REMUNERAÇÃO DE DEPÓSITOS BANCÁRIOS - RECURSOS PRÓPRIOS FMAS	2.000,00
1716.50.0.1.11	TRANSFERÊNCIAS DE RECURSOS DO FNAS - IGDBF	97.000,00
1729.51.0.1.03	TRANSF.DE ESTADOS À ASSISTÊNCIA SOCIAL - PAIF	45.000,00
	<b>Recursos Próprios do Município</b>	<b>2.895.500,00</b>
<b>TOTAL</b>		<b>3.041.500,00</b>

**PLANO DE APLICACAO**

Classif.	Discriminação	Valor R\$
08.244.0808.2140.000	Manutenção do Programa Criança Feliz	21.000,00
08.244.0807.3165.000	Manutenção das Ativiades do IGDBF	7.000,00
08.244.0808.1066.000	Aquisição de Veículos para o Fundo Municipal de Assistência Social	1.000,00
08.244.0808.1105.000	Aquisição de Veículos, Móveis e Equipamentos Diversos para o Primeira Infância	11.000,00
08.244.0808.1106.000	Execução de Obras do Primeira Infância	1.000,00
08.244.0808.2139.000	Gestão Administrativa do Programa Criança Feliz	196.000,00
08.244.0807.3164.000	Gestão de Pessoal do IGDBF	95.000,00
08.244.0810.1116.000	Construção, Ampliação e Restauração de Cozinha Comunitária	20.000,00
08.244.0810.1117.000	Aquisição de Móveis, Máquinas e Equipamentos para a Cozinha Comunitária	20.000,00
08.244.0810.2223.000	Manutenção das Atividades da Cozinha Comunitária	10.000,00
08.244.0810.2224.000	Gestão de Pessoal da Cozinha Comunitária	80.000,00
99.999.9999.9003.000	Reserva de Contigência	12.000,00
08.244.0802.2131.000	Manutenção das Atividades do CREAS	39.000,00
08.244.0806.2134.000	Manutenção das Atividades do Serviços de Convivência de Vínculos	61.000,00
08.244.0805.1066.000	Aquisição de Veículos para o Fundo Municipal de Assistência Social	3.000,00
08.244.0806.1021.000	Construção, reforma e/ ou ampliação de Centros de Convivência e Fortalecimento d	29.000,00
08.244.0806.1070.000	Aquisição de Móveis, Máquinas e Equipamentos Diversos para SCFV	11.000,00
08.244.0806.2133.000	Gestão Administrativa dos Serviços de Convivência de Vínculos	314.000,00
08.244.0807.2221.000	Manutenção das Atividades Administrativas - Outros Programas Assistenciais	10.000,00
08.244.0807.1071.000	Aquisição de Equipamentos Diversos para o IGDBF	9.000,00
08.244.0807.1098.000	Construção, Ampliação e Restauração do prédio do IGDBF	16.000,00
08.244.0807.1100.000	Reequipamento de Outros Programas Assistenciais	2.000,00
08.244.0807.2136.000	PROGRAMA IGD-SUAS	38.500,00
08.244.0807.2138.000	Gestão Administrativa do IGD-SUAS	5.000,00
08.244.0802.2132.000	Gestão do Centro de Referência Especial de Assistência Social - CREAS	227.000,00
08.122.0805.2123.000	Distribuição Gratuita de Materiais, Bens ou Serviços conforme Lei.	700.000,00
08.241.0805.2225.000	Manutenção do Fundo Municipal do Idoso	5.000,00
08.241.0805.1118.000	Aquisição de Veículos, Móveis e Equipamentos Diversos p/o Fundo do Idoso	5.000,00
08.122.1501.1068.000	Desapropriações de Imóveis - FMAS	5.000,00
08.122.0805.2124.000	Manutenção das atividades de Cursos Profissionalizantes	3.000,00
08.242.0801.2125.000	Apoio aos Portadores de Deficiência Física	3.000,00
08.122.0805.2122.000	Manutenção das Atividades Gerais do Fundo Municipal de Assistência Social	502.000,00
08.122.0805.2121.000	Gestão Administrativa de Pessoal do Fundo Municipal de Assistência Social	167.000,00
08.122.0805.1067.000	Aquisição de Móveis Máquinas e Equipamentos Diversos	5.000,00
08.032.0804.2120.000	Apoio das atividades do Conselho Tutelar	9.000,00
08.032.0804.2119.000	Apoio das atividades do Conselho Municipal de Assistência Social	3.000,00
08.244.0802.1102.000	Aquisição de Veículos, Móveis e Equipamentos Diversos para o Creas	1.000,00
08.244.0801.2127.000	Gestão Administrativa do Centro de Referência de Assistência Social - CRAS	239.000,00
08.244.0802.1020.000	Construção, reforma e/ ou ampliação do CREAS	1.000,00

**PREFEITURA MUNICIPAL DE XEXÉU**

AV. MÁRIO MELO - CNPJ:12888517/0001-48

Orçamento Programa - Exercício de 2024

**ORÇAMENTO DOS FUNDOS ESPECIAIS**

(Inc. I, § 2º, Art.2º)

Anexo 10

Página 4

**5 FMAS-FUNDO MUNICIPAL DE ASSISTÊNCIA SOCIAL****PLANO DE APLICACAO**

Classif.	Discriminação	Valor R\$
08.244.0801.2130.000	Manutenção do Programa de Benefícios de Prestação Continuada - BPC	6.000,00
08.244.0801.2129.000	Manutenção do Programa BPC na Escola	10.000,00
08.244.0801.2128.000	Proteção e Atendimento Integral à Família - PAIF	45.000,00
08.243.0801.1019.000	Construção, reforma e/ ou ampliação do CRAS	1.000,00
08.244.0801.2126.000	Manutenção do Centro de Referencia de Assistencia Social - CRAS	86.000,00
08.244.0801.1103.000	Aquisição de Veículos, Móveis e Equipamentos Diversos para o BPC	1.000,00
08.244.0801.1101.000	Aquisição de Veículos, Móveis e Equipamentos Diversos para o Cras	1.000,00
08.244.0801.1069.000	Reequipamento dos Programas Assistenciais vinculado a Proteção Social Básica	5.000,00
TOTAL		3.041.500,00

**PREFEITURA MUNICIPAL DE XEXÉU**

AV. MÁRIO MELO - CNPJ:12888517/0001-48

Orçamento Programa - Exercício de 2024

**ORÇAMENTO DOS FUNDOS ESPECIAIS**

(Inc. I, § 2º, Art.2º)

Anexo 10

Página 5

**7 FME-FUNDO MUNICIPAL DE EDUCAÇÃO****RECEITA**

Classif.	Discriminação	Valor R\$
		0,00
	Recursos Próprios do Município	33.031.500,00
	<b>TOTAL</b>	<b>33.031.500,00</b>

**PLANO DE APLICACAO**

Classif.	Discriminação	Valor R\$
12.361.1211.2155.000	Manutenção das Atividades Gerais do do Ensino Fundamental	3.231.400,00
12.306.1204.2161.000	Manutenção das Ações do Ensino Infantil	6.000,00
12.361.1211.1084.000	Aquisição de Móveis, Máquinas e Equipamentos Diversos - FUNDEB	51.000,00
12.361.1211.2157.000	Aquisição de Material Didático-Escolares	13.000,00
12.361.1211.2156.000	Manutenção, Conserto e Conservação de Unidades escolares	1.622.900,00
12.306.1204.2148.000	Manutenção das Atividades do Programa Nacional de Alimentação - PNAE	854.000,00
12.361.1211.2154.000	Gestão Administrativa de Pessoal do Ensino Fundamental	580.300,00
12.361.1211.2153.000	Gestão Administrativa de Pessoal do Fundeb - 70%	15.234.900,00
12.361.1211.1085.000	Aquisição de Veiculos para o FUNDEB	37.000,00
12.361.1211.2158.000	Capacitação e Treinamento de Professores, incluindo a Emenda Impositiva nº 13/21	228.000,00
12.361.1209.2151.000	Implantação e Manutenção do Programa Dinheiro Direto na Escola - PDDE	12.000,00
12.361.1207.2150.000	Implantação e manutenção do Programa Caminho da Escola	108.000,00
12.361.1207.1083.000	Aquisição de Transporte Escolar pelo Programa Caminho da Escola	60.000,00
12.361.1206.2149.000	Apoio as Atividades ao Programa Nacion. de Transport. Escolar - Pnate	367.000,00
12.361.1205.1099.000	Aquisição de Móveis, Máquinas e Equipamentos Diversos para o Ensino Municipal,	40.000,00
12.361.1205.1082.000	Construção, Ampliação e Reforma de Unidades de Escolares, incluindo a Emenda I	662.000,00
12.122.1201.1079.000	Aquisição de Móveis, Máquinas e Equipamentos Diversos	20.000,00
12.365.1211.2162.000	Manutenção, Conserto e Conservação de Unidades do Ensino Infantil	8.000,00
12.122.1201.1080.000	Aquisição de Veículos para o FME	20.000,00
12.122.1201.2146.000	Gestão Administrativa de Pessoal do Fundo Municipal de Educação - FME	5.000,00
12.122.1201.2147.000	Manutenção das Atividades do Fundo Municipal de Educação - FME	400.000,00
12.122.1501.1081.000	Desapropriações de Imóveis - FME	20.000,00
99.999.9999.9005.000	Reserva de Contigência	80.000,00
12.366.1211.3159.000	Manutenção das Atividades dos Jovens e Adultos, incluindo a Emenda Impositiva n	540.000,00
12.364.1210.2152.000	Apoio ao Transporte Universitário	345.000,00
12.365.1211.2161.000	Manutenção das Ações do Ensino Infantil	185.000,00
12.365.1211.2160.000	Gestão de Pessoal do Ensino Infantil - 30%	288.400,00
12.365.1211.2159.000	Gestão de Pessoal do Ensino Infantil - 70%	7.786.600,00
12.365.1211.2158.000	Capacitação e Treinamento de Professores, incluindo a Emenda Impositiva nº 13/21	1.000,00
12.365.1205.1086.000	Construção de Creches	223.000,00
12.365.1201.2161.000	Manutenção das Ações do Ensino Infantil	2.000,00
	<b>TOTAL</b>	<b>33.031.500,00</b>



**PREFEITURA MUNICIPAL DE XEXÉU**

AV. MÁRIO MELO - CNPJ:12888517/0001-48

Orçamento Programa - Exercício de 2024

**ORÇAMENTO DOS FUNDOS ESPECIAIS**

(Inc. I, § 2º, Art.2º)

Anexo 10

Página 6

---

**PREFEITURA MUNICIPAL DE XEXÉU**

AV. MÁRIO MELO - CNPJ:12888517/0001-48

Orçamento Programa - Exercício de 2024

Anexo 11

Página 1

**SEGURIDADE SOCIAL**

Codigo	Especificacao	Categoria	Função
<b>08</b>	<b>Assistência Social</b>		<b>3.623.500,00</b>
3.1.90.00.00	APLICAÇÕES DIRETAS	1.759.000,00	
3.3.00.00.00	OUTRAS DESPESAS CORRENTES	3.000,00	
3.3.90.00.00	APLICAÇÕES DIRETAS	1.655.500,00	
4.4.90.00.00	APLICAÇÕES DIRETAS	206.000,00	
<b>09</b>	<b>Previdência Social</b>		<b>238.000,00</b>
3.1.90.00.00	APLICAÇÕES DIRETAS	238.000,00	
<b>10</b>	<b>Saúde</b>		<b>13.463.002,08</b>
3.1.90.00.00	APLICAÇÕES DIRETAS	4.749.502,00	
3.3.90.00.00	APLICAÇÕES DIRETAS	7.741.000,08	
4.4.90.00.00	APLICAÇÕES DIRETAS	972.500,00	
<b>TOTAL</b>			<b>17.324.502,08</b>





# PREFEITURA MUNICIPAL DE XEXÉU

AV. MÁRIO MELO - CNPJ:12888517/0001-48

Orçamento Programa - Exercício de 2024

Página 2

## QUADRO AUXILIAR DE DETALHAMENTO DA DESPESA

PODER	02	PODER EXECUTIVO
ORGÃO	01	GABINETE DO PREFEITO
UNIDADE	00	GABINETE DO PREFEITO

Aplicacao Programada	Proj/Ativ	Finalidade	Categoria	Detalhada	TotalGrupo	Total Categ.	Total Func.
		F.R. - C.A.					
Gestão Administrativa de Pessoal do Gabinete do Prefeito	04.122.0401.2017.0000						1.055.000,00
3	DESPESAS CORREN					1.055.000,00	
1	PESSOAL E ENCARGOS SOCIAIS				1.055.000,00		
	APLICAÇÕES DIRETAS		3.1.90.00.00	1.055.000,00			
Manutenção das Atividades do Gabinete do Prefeito	04.122.0401.2018.0000						73.000,00
3	DESPESAS CORREN					73.000,00	
3	OUTRAS DESPESAS CORRENTES				73.000,00		
	APLICAÇÕES DIRETAS		3.3.90.00.00	73.000,00			
Aquisição de Móveis, Máquinas e Equipamento Diversos p/o Gabinete do Prefeito	04.122.0402.1006.0000						24.000,00
4	DESPESAS DE CAPIT					24.000,00	
4	INVESTIMENTOS				24.000,00		
	APLICAÇÕES DIRETAS		4.4.90.00.00	24.000,00			
<b>TOTAL</b>							<b>1.152.000,00</b>



# PREFEITURA MUNICIPAL DE XEXÉU

AV. MÁRIO MELO - CNPJ:12888517/0001-48

Orçamento Programa - Exercício de 2024

Página 3

## QUADRO AUXILIAR DE DETALHAMENTO DA DESPESA

PODER	02	PODER EXECUTIVO
ORGÃO	03	CONTROLADORIA
UNIDADE	00	CONTROLADORIA

Aplicacao Programada	Proj/Ativ	Finalidade	Categoria	Detalhada	TotalGrupo	Total Categ.	Total Func.
		F.R. - C.A.					
Implantar e Manutenção da Ouvidoria Municipal	04.121.0401.2024.0000						3.000,00
3	DESPESAS CORREN					3.000,00	
3	OUTRAS DESPESAS CORRENTES				3.000,00		
	APLICAÇÕES DIRETAS		3.3.90.00.00	3.000,00			
Aquisição de Equipamentos Diversos para a Ouvidoria Municipal	04.121.0402.1008.0000						1.000,00
4	DESPESAS DE CAPIT					1.000,00	
4	INVESTIMENTOS				1.000,00		
	APLICAÇÕES DIRETAS		4.4.90.00.00	1.000,00			
<b>TOTAL</b>							<b>4.000,00</b>







# PREFEITURA MUNICIPAL DE XEXÉU

AV. MÁRIO MELO - CNPJ:12888517/0001-48

Orçamento Programa - Exercício de 2024

Página 5

## QUADRO AUXILIAR DE DETALHAMENTO DA DESPESA

PODER	02	PODER EXECUTIVO
ORGÃO	06	SECRETARIA DE ORÇAMENTO PARTICIPATIVO
UNIDADE	00	SECRETARIA DE ORÇAMENTO PARTICIPATIVO

Aplicacao Programada	Proj/Ativ	Finalidade	Categoria	Detalhada	TotalGrupo	Total Categ.	Total Func.
		F.R. - C.A.					
Gestão Administrativa de Pessoal da Secretaria de Orçamento Participativo	04.121.0401.2022.0000						22.000,00
3	DESPESAS CORREN					22.000,00	
1	PESSOAL E ENCARGOS SOCIAIS				22.000,00		
	APLICAÇÕES DIRETAS		3.1.90.00.00	22.000,00			
Manutenção das Atividades da Secretaria de Orçamento Participativo	04.121.0401.2023.0000						3.000,00
3	DESPESAS CORREN					3.000,00	
3	OUTRAS DESPESAS CORRENTES				3.000,00		
	APLICAÇÕES DIRETAS		3.3.90.00.00	3.000,00			
<b>TOTAL</b>							<b>25.000,00</b>









# PREFEITURA MUNICIPAL DE XEXÉU

AV. MÁRIO MELO - CNPJ:12888517/0001-48

Orçamento Programa - Exercício de 2024

Página 9

## QUADRO AUXILIAR DE DETALHAMENTO DA DESPESA

PODER	02	PODER EXECUTIVO
ORGÃO	10	SECRETARIA DE ESPORTE E JUVENTUDE
UNIDADE	00	SECRETARIA DE ESPORTE E JUVENTUDE

Aplicacao Programada	Proj/Ativ	Finalidade	Categoria	Detalhada	TotalGrupo	Total Categ.	Total Func.
		F.R. - C.A.					
Manutenção das Atividades da Coordenadoria da Juventude	27.812.0401.2021.0000						3.000,00
3	DESPESAS CORREN					3.000,00	
3	OUTRAS DESPESAS CORRENTES				3.000,00		
	APLICAÇÕES DIRETAS		3.3.90.00.00	3.000,00			
Manutenção das ações voltada ao Desporto Amador	27.812.1304.2036.0000						4.000,00
3	DESPESAS CORREN					4.000,00	
3	OUTRAS DESPESAS CORRENTES				4.000,00		
	TRANSFERÊNCIAS A INSTITUIÇÕES PRIVADAS SEM FINS LUCR		3.3.50.00.00	1.000,00			
	APLICAÇÕES DIRETAS		3.3.90.00.00	3.000,00			
<b>TOTAL</b>							<b>7.000,00</b>





# PREFEITURA MUNICIPAL DE XEXÉU

AV. MÁRIO MELO - CNPJ:12888517/0001-48

Orçamento Programa - Exercício de 2024

Página 11

## QUADRO AUXILIAR DE DETALHAMENTO DA DESPESA

PODER	02	PODER EXECUTIVO
ORGÃO	12	SECRETARIA DE EDUCAÇÃO, CIÊNCIA E TECNOLOGIA
UNIDADE	00	SECRETARIA DE EDUCAÇÃO, CIÊNCIA E TECNOLOGIA

Aplicacao Programada	Proj/Ativ	Finalidade	Categoria	Detalhada	TotalGrupo	Total Categ.	Total Func.
		F.R. - C.A.					
Gestão Administrativa de Pessoal da Secretaria de Educação, Ciência e Tecnologia	12.122.0401.2041.0000						15.000,00
3	DESPESAS CORREN					15.000,00	
1	PESSOAL E ENCARGOS SOCIAIS				15.000,00		
	APLICAÇÕES DIRETAS		3.1.90.00.00	15.000,00			
Manutenção das Atividades Administrativa da Secretaria de Educação, , Ciência e Tecnologia	12.122.0401.2042.0000						15.000,00
3	DESPESAS CORREN					15.000,00	
3	OUTRAS DESPESAS CORRENTES				15.000,00		
	APLICAÇÕES DIRETAS		3.3.90.00.00	15.000,00			
<b>TOTAL</b>							<b>30.000,00</b>





# PREFEITURA MUNICIPAL DE XEXÉU

AV. MÁRIO MELO - CNPJ:12888517/0001-48

Orçamento Programa - Exercício de 2024

Página 12

## QUADRO AUXILIAR DE DETALHAMENTO DA DESPESA

PODER	02	PODER EXECUTIVO
ORGÃO	13	SECRETARIA DE FINANÇAS E FAZENDA
UNIDADE	00	SECRETARIA DE FINANÇAS E FAZENDA

Aplicacao Programada	Proj/Ativ	Finalidade	Categoria	Detalhada	TotalGrupo	Total Categ.	Total Func.
F.R. - C.A.							
Gestão Administrativa da Secretaria de Finanças e Fazenda	04.122.0401.2043.0000						86.000,00
3	DESPESAS CORREN					86.000,00	
1	PESSOAL E ENCARGOS SOCIAIS				86.000,00		
	APLICAÇÕES DIRETAS		3.1.90.00.00	86.000,00			
Manutenção das atividades da Secretaria de Finanças e Fazenda	04.122.0401.2044.0000						137.000,00
3	DESPESAS CORREN					137.000,00	
3	OUTRAS DESPESAS CORRENTES				137.000,00		
	APLICAÇÕES DIRETAS		3.3.90.00.00	137.000,00			
Formação do Patrimônio dos Servidores Públicos	04.122.0401.2045.0000						703.000,00
3	DESPESAS CORREN					703.000,00	
3	OUTRAS DESPESAS CORRENTES				703.000,00		
	APLICAÇÕES DIRETAS		3.3.90.00.00	1.000,00			
	APLICAÇÕES DIRETAS		3.3.90.00.00	702.000,00			
Gestão Administrativa de Pessoal do Departamento de Tributação	04.122.0401.2046.0000						25.000,00
3	DESPESAS CORREN					25.000,00	
1	PESSOAL E ENCARGOS SOCIAIS				25.000,00		
	APLICAÇÕES DIRETAS		3.1.90.00.00	25.000,00			
Aquisição de Móveis, Máquinas e Equipamentos para Secretaria de Finanças e Fazenda	04.122.0402.1016.0000						5.000,00
4	DESPESAS DE CAPIT					5.000,00	
4	INVESTIMENTOS				5.000,00		
	APLICAÇÕES DIRETAS		4.4.90.00.00	5.000,00			
Precatórios Judiciais	28.843.0000.0003.0000						205.000,00
3	DESPESAS CORREN					205.000,00	
1	PESSOAL E ENCARGOS SOCIAIS				5.000,00		
	APLICAÇÕES DIRETAS		3.1.90.00.00	5.000,00			
3	OUTRAS DESPESAS CORRENTES				200.000,00		
	APLICAÇÕES DIRETAS		3.3.90.00.00	200.000,00			
Amortização da Dívida Junto ao INSS e Outros	28.843.0000.0005.0000						1.147.000,00
3	DESPESAS CORREN					2.000,00	
2	JUROS E ENCARGOS DA DÍVIDA				2.000,00		
	APLICAÇÕES DIRETAS		3.2.90.00.00	2.000,00			
4	DESPESAS DE CAPIT					1.145.000,00	
6	AMORTIZAÇÃO DA DÍVIDA				1.145.000,00		
	APLICAÇÕES DIRETAS		4.6.90.00.00	1.145.000,00			
Reserva de Contingência	99.999.9999.9001.0000						169.248,96
9	RESERVA DE CONTII					169.248,96	
9	RESERVA DE CONTINGÊNCIA				169.248,96		
	Reserva de Contingência		9.9.99.00.00	169.248,96			





# PREFEITURA MUNICIPAL DE XEXÉU

AV. MÁRIO MELO - CNPJ:12888517/0001-48

Orçamento Programa - Exercício de 2024

Página 14

## QUADRO AUXILIAR DE DETALHAMENTO DA DESPESA

PODER	02	PODER EXECUTIVO
ORGÃO	14	SECRETARIA DE INFRAESTRUTURA E CONTROLE URBANO
UNIDADE	00	SECRETARIA DE INFRAESTRUTURA E CONTROLE URBANO

Aplicacao Programada	Proj/Ativ	Finalidade	Categoria	Detalhada	TotalGrupo	Total Categ.	Total Func.
		F.R. - C.A.					
Gestão Administrativa de Pessoal da Secretaria de Infraestrutura e Controle Urbano	04.122.0401.2047.0000						141.000,00
3	DESPESAS CORREN					141.000,00	
1	PESSOAL E ENCARGOS SOCIAIS				141.000,00		
	APLICAÇÕES DIRETAS		3.1.90.00.00	141.000,00			
Manutenção das Atividades da Secretaria de Infraestrutura e Controle Urbano	04.122.0401.2048.0000						1.509.000,00
3	DESPESAS CORREN					1.509.000,00	
3	OUTRAS DESPESAS CORRENTES				1.509.000,00		
	APLICAÇÕES DIRETAS		3.3.90.00.00	9.000,00			
	APLICAÇÕES DIRETAS		3.3.90.00.00	1.500.000,00			
Implantação e Manutenção da Guarda Municipal	04.122.0401.2049.0000						24.000,00
3	DESPESAS CORREN					24.000,00	
3	OUTRAS DESPESAS CORRENTES				24.000,00		
	APLICAÇÕES DIRETAS		3.3.90.00.00	24.000,00			
Gestão Administrativa de Pessoal Departamento de Transporte	04.122.0401.2050.0000						103.000,00
3	DESPESAS CORREN					103.000,00	
1	PESSOAL E ENCARGOS SOCIAIS				103.000,00		
	APLICAÇÕES DIRETAS		3.1.90.00.00	103.000,00			
Gestão Administrativa de Pessoal Departamento de Serviços Públicos	04.122.0401.2051.0000						1.730.000,00
3	DESPESAS CORREN					1.730.000,00	
1	PESSOAL E ENCARGOS SOCIAIS				1.730.000,00		
	APLICAÇÕES DIRETAS		3.1.90.00.00	1.730.000,00			
Aquisição de Móveis, Máquinas e Equipamentos para Secretaria de Infraestrutura e Controle Urbano	04.122.0402.1017.0000						20.000,00
4	DESPESAS DE CAPIT					20.000,00	
4	INVESTIMENTOS				20.000,00		
	APLICAÇÕES DIRETAS		4.4.90.00.00	20.000,00			
Aquisição de Veículos e Máquinas Pesadas (Tratores e Outros)	04.122.0402.1018.0000						30.000,00
4	DESPESAS DE CAPIT					30.000,00	
4	INVESTIMENTOS				30.000,00		
	APLICAÇÕES DIRETAS		4.4.90.00.00	30.000,00			
Construção, reforma e/ ou ampliação do CRAS	08.243.0801.1019.0000						11.000,00
4	DESPESAS DE CAPIT					11.000,00	
4	INVESTIMENTOS				11.000,00		
	APLICAÇÕES DIRETAS		4.4.90.00.00	11.000,00			
Construção, reforma e/ ou ampliação do CREAS	08.244.0802.1020.0000						11.000,00
4	DESPESAS DE CAPIT					11.000,00	



# PREFEITURA MUNICIPAL DE XEXÉU

AV. MÁRIO MELO - CNPJ:12888517/0001-48

Orçamento Programa - Exercício de 2024

Página 15

## QUADRO AUXILIAR DE DETALHAMENTO DA DESPESA

PODER	02	PODER EXECUTIVO
ORGÃO	14	SECRETARIA DE INFRAESTRUTURA E CONTROLE URBANO
UNIDADE	00	SECRETARIA DE INFRAESTRUTURA E CONTROLE URBANO

Aplicacao Programada	Proj/Ativ	Finalidade	Categoria	Detalhada	TotalGrupo	Total Categ.	Total Func.
		F.R. - C.A.					
Construção, reforma e/ ou ampliação do CREAS	08.244.0802.1020.0000						11.000,00
4 DESPESAS DE CAPIT						11.000,00	
4 INVESTIMENTOS					11.000,00		
APLICAÇÕES DIRETAS			4.4.90.00.00	10.000,00			
APLICAÇÕES DIRETAS			4.4.90.00.00	1.000,00			
Construção, reforma e/ ou ampliação de Centros de Convivência e Fortalecimento de Vínculos	08.244.0806.1021.0000						10.000,00
4 DESPESAS DE CAPIT						10.000,00	
4 INVESTIMENTOS					10.000,00		
APLICAÇÕES DIRETAS			4.4.90.00.00	10.000,00			
Construção do Centro de Atendimento da Mulher	08.244.1502.1022.0000						20.000,00
4 DESPESAS DE CAPIT						20.000,00	
4 INVESTIMENTOS					20.000,00		
APLICAÇÕES DIRETAS			4.4.90.00.00	10.000,00			
APLICAÇÕES DIRETAS			4.4.90.00.00	10.000,00			
Desapropriações de Imóveis	15.122.1501.1023.0000						10.000,00
4 DESPESAS DE CAPIT						10.000,00	
4 INVESTIMENTOS					10.000,00		
APLICAÇÕES DIRETAS			4.4.90.00.00	10.000,00			
Construção, Ampliação e Restauração de Prédios Públicos	15.451.1502.1024.0000						30.000,00
4 DESPESAS DE CAPIT						30.000,00	
4 INVESTIMENTOS					30.000,00		
APLICAÇÕES DIRETAS			4.4.90.00.00	30.000,00			
Reforma ou Ampliação de Clube Municipal, na Sede e Distritos	15.451.1502.1025.0000						35.000,00
4 DESPESAS DE CAPIT						35.000,00	
4 INVESTIMENTOS					35.000,00		
APLICAÇÕES DIRETAS			4.4.90.00.00	30.000,00			
APLICAÇÕES DIRETAS			4.4.90.00.00	5.000,00			
Construção, Reforma, Melhoramentos e/ou Ampliação de Cemitérios Públicos, Necrópoles e Velórios	15.451.1502.1026.0000						21.000,00
4 DESPESAS DE CAPIT						21.000,00	
4 INVESTIMENTOS					21.000,00		
APLICAÇÕES DIRETAS			4.4.90.00.00	20.000,00			
APLICAÇÕES DIRETAS			4.4.90.00.00	1.000,00			
Manutenção de Cemitérios Públicos, Necrópoles e Velórios	15.451.1502.2052.0000						3.000,00
3 DESPESAS CORREN						3.000,00	
3 OUTRAS DESPESAS CORRENTES					3.000,00		
APLICAÇÕES DIRETAS			3.3.90.00.00	3.000,00			
Construção de Escadaria em Bairros e Distritos do Municípios.	15.451.1503.1027.0000						60.000,00



# PREFEITURA MUNICIPAL DE XEXÉU

AV. MÁRIO MELO - CNPJ:12888517/0001-48

Orçamento Programa - Exercício de 2024

Página 16

## QUADRO AUXILIAR DE DETALHAMENTO DA DESPESA

PODER	02	PODER EXECUTIVO
ORGÃO	14	SECRETARIA DE INFRAESTRUTURA E CONTROLE URBANO
UNIDADE	00	SECRETARIA DE INFRAESTRUTURA E CONTROLE URBANO

Aplicacao Programada	Proj/Ativ	Finalidade	Categoria	Detalhada	TotalGrupo	Total Categ.	Total Func.
F.R. - C.A.							
Construção de Escadaria em Bairros e Distritos do Municípios.	15.451.1503.1027.0000						60.000,00
4	4	DESPESAS DE CAPIT INVESTIMENTOS				60.000,00	
		APLICAÇÕES DIRETAS	4.4.90.00.00	10.000,00			
		APLICAÇÕES DIRETAS	4.4.90.00.00	50.000,00			
Construção e/ou Reposição de Calçamento, Meio-fio e Recapeamento Asfáltico	15.451.1503.1028.0000						200.000,00
4	4	DESPESAS DE CAPIT INVESTIMENTOS			200.000,00		
		APLICAÇÕES DIRETAS	4.4.90.00.00	50.000,00			
		APLICAÇÕES DIRETAS	4.4.90.00.00	150.000,00			
Manutenção dos Serviços de Infraestrutura e Controle Urbano	15.451.1503.2053.0000						15.000,00
3	3	DESPESAS CORREN OUTRAS DESPESAS CORRENTES				15.000,00	
		APLICAÇÕES DIRETAS	3.3.90.00.00	15.000,00			
Construção do Pórtico da Cidade	15.451.1505.1029.0000						60.000,00
4	4	DESPESAS DE CAPIT INVESTIMENTOS			60.000,00		
		APLICAÇÕES DIRETAS	4.4.90.00.00	10.000,00			
		APLICAÇÕES DIRETAS	4.4.90.00.00	50.000,00			
Construção, Reforma e/ou Ampliação do Patio da Feira Livre	15.451.1507.1053.0000						19.500,00
4	4	DESPESAS DE CAPIT INVESTIMENTOS			19.500,00		
		APLICAÇÕES DIRETAS	4.4.90.00.00	10.000,00			
		APLICAÇÕES DIRETAS	4.4.90.00.00	9.500,00			
Reequipamento da Limpeza Pública	15.452.1504.1031.0000						10.000,00
4	4	DESPESAS DE CAPIT INVESTIMENTOS			10.000,00		
		APLICAÇÕES DIRETAS	4.4.90.00.00	10.000,00			
Manutenção da Limpeza Pública	15.452.1504.2054.0000						20.000,00
3	3	DESPESAS CORREN OUTRAS DESPESAS CORRENTES				20.000,00	
		APLICAÇÕES DIRETAS	3.3.90.00.00	20.000,00			
Construção, Reforma e Ampliação da Academia da Cidade	15.813.1001.1032.0000						21.000,00
4	4	DESPESAS DE CAPIT INVESTIMENTOS			21.000,00		
		APLICAÇÕES DIRETAS	4.4.90.00.00	20.000,00			
		APLICAÇÕES DIRETAS	4.4.90.00.00	1.000,00			



# PREFEITURA MUNICIPAL DE XEXÉU

AV. MÁRIO MELO - CNPJ:12888517/0001-48

Orçamento Programa - Exercício de 2024

Página 17

## QUADRO AUXILIAR DE DETALHAMENTO DA DESPESA

PODER	02	PODER EXECUTIVO
ORGÃO	14	SECRETARIA DE INFRAESTRUTURA E CONTROLE URBANO
UNIDADE	00	SECRETARIA DE INFRAESTRUTURA E CONTROLE URBANO

Aplicacao Programada	Proj/Ativ	Finalidade	Categoria	Detalhada	TotalGrupo	Total Categ.	Total Func.
		F.R. - C.A.					
Implantação e Manutenção da Academia da Cidade	15.813.1001.2055.0000						3.000,00
3	DESPESAS CORREN					3.000,00	
3	OUTRAS DESPESAS CORRENTES				3.000,00		
	APLICAÇÕES DIRETAS		3.3.90.00.00	3.000,00			
Construção, Restauração de Praças, Parques, Jardins e Outros	15.813.1505.1033.0000						80.000,00
4	DESPESAS DE CAPIT					80.000,00	
4	INVESTIMENTOS				80.000,00		
	APLICAÇÕES DIRETAS		4.4.90.00.00	40.000,00			
	APLICAÇÕES DIRETAS		4.4.90.00.00	40.000,00			
Manutenção das Praças, Parques e Jardins	15.813.1505.2056.0000						18.000,00
3	DESPESAS CORREN					18.000,00	
3	OUTRAS DESPESAS CORRENTES				18.000,00		
	APLICAÇÕES DIRETAS		3.3.90.00.00	18.000,00			
Construção e Restauração de Casas Populares	16.482.1601.1034.0000						21.000,00
4	DESPESAS DE CAPIT					21.000,00	
4	INVESTIMENTOS				21.000,00		
	APLICAÇÕES DIRETAS		4.4.90.00.00	20.000,00			
	APLICAÇÕES DIRETAS		4.4.90.00.00	1.000,00			
Construção, Ampliação e Melhoria de Unidades Sanitárias	17.512.1701.1036.0000						26.000,00
4	DESPESAS DE CAPIT					26.000,00	
4	INVESTIMENTOS				26.000,00		
	APLICAÇÕES DIRETAS		4.4.90.00.00	25.000,00			
	APLICAÇÕES DIRETAS		4.4.90.00.00	1.000,00			
Manutenção do Sistema de Saneamento Básico	17.512.1701.2057.0000						20.000,00
3	DESPESAS CORREN					20.000,00	
3	OUTRAS DESPESAS CORRENTES				20.000,00		
	APLICAÇÕES DIRETAS		3.3.90.00.00	20.000,00			
Obras de construção e serviços de melhoria e ampliação do sistema de abastecimento d'agua	18.544.1801.1037.0000						21.000,00
4	DESPESAS DE CAPIT					21.000,00	
4	INVESTIMENTOS				21.000,00		
	APLICAÇÕES DIRETAS		4.4.90.00.00	20.000,00			
	APLICAÇÕES DIRETAS		4.4.90.00.00	1.000,00			
Serviços de manutenção e conservação sistema de abastecimento d'agua	18.544.1801.2058.0000						5.000,00
3	DESPESAS CORREN					5.000,00	
3	OUTRAS DESPESAS CORRENTES				5.000,00		
	APLICAÇÕES DIRETAS		3.3.90.00.00	5.000,00			
Construção, Ampliação e Restauração de Mercados, Matadouros e Açougues Público	20.605.1502.1038.0000						26.000,00



# PREFEITURA MUNICIPAL DE XEXÉU

AV. MÁRIO MELO - CNPJ:12888517/0001-48

Orçamento Programa - Exercício de 2024

Página 18

## QUADRO AUXILIAR DE DETALHAMENTO DA DESPESA

PODER	02	PODER EXECUTIVO
ORGÃO	14	SECRETARIA DE INFRAESTRUTURA E CONTROLE URBANO
UNIDADE	00	SECRETARIA DE INFRAESTRUTURA E CONTROLE URBANO

Aplicacao Programada	Proj/Ativ	Finalidade	Categoria	Detalhada	TotalGrupo	Total Categ.	Total Func.
F.R. - C.A.							
Construção, Ampliação e Restauração de Mercados, Matadouros e Açougues Público	20.605.1502.1038.0000						26.000,00
4 DESPESAS DE CAPIT						26.000,00	
4 INVESTIMENTOS					26.000,00		
APLICAÇÕES DIRETAS			4.4.90.00.00	25.000,00			
APLICAÇÕES DIRETAS			4.4.90.00.00	1.000,00			
Construção da Central de Abastecimento e Logística da Mata Sul - CEAMASUL	20.605.2003.1115.0000						1.200.000,00
4 DESPESAS DE CAPIT						1.200.000,00	
4 INVESTIMENTOS					1.200.000,00		
APLICAÇÕES DIRETAS			4.4.90.00.00	1.200.000,00			
Expansão do Sistema de Iluminação Pública	25.752.2501.1039.0000						26.000,00
4 DESPESAS DE CAPIT						26.000,00	
4 INVESTIMENTOS					26.000,00		
APLICAÇÕES DIRETAS			4.4.90.00.00	25.000,00			
APLICAÇÕES DIRETAS			4.4.90.00.00	1.000,00			
Aquisição de Equipamentos e Postes para o Sistema de Iluminação Pública	25.752.2501.1040.0000						10.000,00
4 DESPESAS DE CAPIT						10.000,00	
4 INVESTIMENTOS					10.000,00		
APLICAÇÕES DIRETAS			4.4.90.00.00	10.000,00			
Manutenção do Sistema de Iluminação Pública na Sede, Distritos e Povoados	25.752.2501.2059.0000						100.000,00
3 DESPESAS CORREN						100.000,00	
3 OUTRAS DESPESAS CORRENTES					100.000,00		
APLICAÇÕES DIRETAS			3.3.90.00.00	100.000,00			
Construção e/ou Recuperação de Rodovias Municipais, Passagens Molhadas, Pontes e Outros	26.782.2601.1041.0000						35.000,00
4 DESPESAS DE CAPIT						35.000,00	
4 INVESTIMENTOS					35.000,00		
APLICAÇÕES DIRETAS			4.4.90.00.00	35.000,00			
Obras de Construção e Serviços de Aberturas de Estradas Vicinais	26.782.2601.1042.0000						70.000,00
4 DESPESAS DE CAPIT						70.000,00	
4 INVESTIMENTOS					70.000,00		
APLICAÇÕES DIRETAS			4.4.90.00.00	30.000,00			
APLICAÇÕES DIRETAS			4.4.90.00.00	40.000,00			
Construção e Restauração de Abrigos de Passageiros (Rodoviária)	26.782.2601.1043.0000						16.000,00
4 DESPESAS DE CAPIT						16.000,00	
4 INVESTIMENTOS					16.000,00		
APLICAÇÕES DIRETAS			4.4.90.00.00	15.000,00			
APLICAÇÕES DIRETAS			4.4.90.00.00	1.000,00			







# PREFEITURA MUNICIPAL DE XEXÉU

AV. MÁRIO MELO - CNPJ:12888517/0001-48

Orçamento Programa - Exercício de 2024

Página 20

## QUADRO AUXILIAR DE DETALHAMENTO DA DESPESA

PODER	02	PODER EXECUTIVO
ORGÃO	15	SECRETARIA DE SAÚDE
UNIDADE	00	SECRETARIA DE SAÚDE

Aplicacao Programada	Proj/Ativ	Finalidade	Categoria	Detalhada	TotalGrupo	Total Categ.	Total Func.
		F.R. - C.A.					
Gestão Administrativa de Pessoal da Secretaria de saúde	10.122.0401.2061.0000						86.000,00
3	DESPESAS CORREN					86.000,00	
1	PESSOAL E ENCARGOS SOCIAIS				86.000,00		
	APLICAÇÕES DIRETAS		3.1.90.00.00	86.000,00			
Manutenção das Atividades da Secretaria de saúde	10.122.0401.2062.0000						4.000,08
3	DESPESAS CORREN					4.000,08	
3	OUTRAS DESPESAS CORRENTES				4.000,08		
	APLICAÇÕES DIRETAS		3.3.90.00.00	4.000,08			
<b>TOTAL</b>							90.000,08



# PREFEITURA MUNICIPAL DE XEXÉU

AV. MÁRIO MELO - CNPJ:12888517/0001-48

Orçamento Programa - Exercício de 2024

Página 21

## QUADRO AUXILIAR DE DETALHAMENTO DA DESPESA

PODER	02	PODER EXECUTIVO
ORGÃO	16	SECRETARIA DE AGRICULTURA, MEIO AMBIENTE E RECURSOS HÍDRICOS
UNIDADE	00	SECRETARIA DE AGRICULTURA, MEIO AMBIENTE E RECURSOS HÍDRICOS

Aplicacao Programada	Proj/Ativ	Finalidade	Categoria	Detalhada	TotalGrupo	Total Categ.	Total Func.
		F.R. - C.A.					
Gestão Administrativa de Pessoal da Secretaria de Agricultura, Meio Ambiente e Recursos Hídricos	20.122.0401.2063.0000						80.000,00
3	DESPESAS CORREN					80.000,00	
1	PESSOAL E ENCARGOS SOCIAIS				80.000,00		
	APLICAÇÕES DIRETAS		3.1.90.00.00	80.000,00			
Manutenção das Atividades da Secretaria de Agricultura, Meio Ambiente e Recursos Hídricos	20.122.0401.2064.0000						30.000,00
3	DESPESAS CORREN					30.000,00	
3	OUTRAS DESPESAS CORRENTES				30.000,00		
	APLICAÇÕES DIRETAS		3.3.90.00.00	30.000,00			
Manutenção das ações vinculadas ao Desenvolvimento sustentável agropecuário	20.606.2003.2065.0000						2.000,00
3	DESPESAS CORREN					2.000,00	
3	OUTRAS DESPESAS CORRENTES				2.000,00		
	APLICAÇÕES DIRETAS		3.3.90.00.00	2.000,00			
Estudo sobre a produção na Cooperativa de Produção Agropecuária	20.606.2003.2066.0000						2.000,00
3	DESPESAS CORREN					2.000,00	
3	OUTRAS DESPESAS CORRENTES				2.000,00		
	APLICAÇÕES DIRETAS		3.3.90.00.00	2.000,00			
Implantação e Manutenção das ações do programa Produção Orgânica	20.606.2005.2067.0000						3.000,00
3	DESPESAS CORREN					3.000,00	
3	OUTRAS DESPESAS CORRENTES				3.000,00		
	APLICAÇÕES DIRETAS		3.3.90.00.00	3.000,00			
Estudo sobre a Produção Orgânica e campanhas de conscientização	20.606.2005.2068.0000						1.000,00
3	DESPESAS CORREN					1.000,00	
3	OUTRAS DESPESAS CORRENTES				1.000,00		
	APLICAÇÕES DIRETAS		3.3.90.00.00	1.000,00			
Aquisição de Máquinas e Equipamentos Diversos para Irrigação	20.607.2001.1046.0000						5.000,00
4	DESPESAS DE CAPIT					5.000,00	
4	INVESTIMENTOS				5.000,00		
	APLICAÇÕES DIRETAS		4.4.90.00.00	5.000,00			
Implantação e Manutenção destinado de Irrigação	20.607.2001.1047.0000						3.000,00
3	DESPESAS CORREN					3.000,00	
3	OUTRAS DESPESAS CORRENTES				3.000,00		
	APLICAÇÕES DIRETAS		3.3.90.00.00	3.000,00			
Aquisição de Móveis, máquinas e equipamentos agrícolas diversos	20.608.2001.1048.0000						10.000,00
4	DESPESAS DE CAPIT					10.000,00	





# PREFEITURA MUNICIPAL DE XEXÉU

AV. MÁRIO MELO - CNPJ:12888517/0001-48

Orçamento Programa - Exercício de 2024

Página 23

## QUADRO AUXILIAR DE DETALHAMENTO DA DESPESA

PODER	03	FUNDOS
ORGÃO	01	FUNDO MUNICIPAL DE SAÚDE DE XEXEU
UNIDADE	00	FUNDO MUNICIPAL DE SAÚDE

Aplicacao Programada	Proj/Ativ	Finalidade	Categoria	Detalhada	TotalGrupo	Total Categ.	Total Func.
		F.R. - C.A.					
Apoio as atividades do Conselho Municipal de Saúde	10.032.1002.2075.0000						3.000,00
3	DESPESAS CORREN					3.000,00	
3	OUTRAS DESPESAS CORRENTES				3.000,00		
	APLICAÇÕES DIRETAS		3.3.90.00.00	3.000,00			
Gestão Administrativa de Pessoal do Fundo Municipal de Saúde	10.122.1002.2076.0000						1.000.000,00
3	DESPESAS CORREN					1.000.000,00	
1	PESSOAL E ENCARGOS SOCIAIS				1.000.000,00		
	APLICAÇÕES DIRETAS		3.1.90.00.00	1.000.000,00			
Manutenção das Atividades Gerais do Fundo Municipal de Saúde	10.122.1002.2077.0000						1.500.000,00
3	DESPESAS CORREN					1.500.000,00	
3	OUTRAS DESPESAS CORRENTES				1.500.000,00		
	APLICAÇÕES DIRETAS		3.3.90.00.00	1.500.000,00			
Ouvidoria em Saúde - SUS	10.122.1002.2078.0000						3.000,00
3	DESPESAS CORREN					3.000,00	
3	OUTRAS DESPESAS CORRENTES				3.000,00		
	APLICAÇÕES DIRETAS		3.3.90.00.00	3.000,00			
Distribuição Gratuita de Materiais, Bens ou Serviços conforme Lei	10.122.1002.2079.0000						15.000,00
3	DESPESAS CORREN					15.000,00	
3	OUTRAS DESPESAS CORRENTES				15.000,00		
	APLICAÇÕES DIRETAS		3.3.90.00.00	15.000,00			
Aquisição de Veículos, Ambulâncias, UTI Móvel, inclusive com as emendas impositivas nºs de 09 a 12/2023.	10.122.1003.1049.0000						630.000,00
4	DESPESAS DE CAPIT					630.000,00	
4	INVESTIMENTOS				630.000,00		
	APLICAÇÕES DIRETAS		4.4.90.00.00	630.000,00			
Aquisição de Equipamento e Material Permanente	10.122.1003.1050.0000						35.000,00
4	DESPESAS DE CAPIT					35.000,00	
4	INVESTIMENTOS				35.000,00		
	APLICAÇÕES DIRETAS		4.4.90.00.00	35.000,00			
Desapropriações de Imóveis - FMS	10.122.1501.1051.0000						10.000,00
4	DESPESAS DE CAPIT					10.000,00	
4	INVESTIMENTOS				10.000,00		
	APLICAÇÕES DIRETAS		4.4.90.00.00	10.000,00			
Incentivo a Atenção à Saúde do Portador de Deficiência	10.242.1004.2080.0000						27.000,00
3	DESPESAS CORREN					27.000,00	
3	OUTRAS DESPESAS CORRENTES				27.000,00		
	APLICAÇÕES DIRETAS		3.3.90.00.00	27.000,00			





# PREFEITURA MUNICIPAL DE XEXÉU

AV. MÁRIO MELO - CNPJ:12888517/0001-48

Orçamento Programa - Exercício de 2024

Página 25

## QUADRO AUXILIAR DE DETALHAMENTO DA DESPESA

PODER	03	FUNDOS
ORGÃO	01	FUNDO MUNICIPAL DE SAÚDE DE XEXEU
UNIDADE	00	FUNDO MUNICIPAL DE SAÚDE

Aplicacao Programada	Proj/Ativ	Finalidade	Categoria	Detalhada	TotalGrupo	Total Categ.	Total Func.
F.R. - C.A.							
Promoção de Apoio ao diagnóstico Laboratorial	10.301.1005.2089.0000						48.000,00
3 DESPESAS CORREN						48.000,00	
3 OUTRAS DESPESAS CORRENTES					48.000,00		
APLICAÇÕES DIRETAS			3.3.90.00.00	3.000,00			
APLICAÇÕES DIRETAS			3.3.90.00.00	45.000,00			
Promoção de Ações ao Programa Saúde do Trabalhador	10.301.1005.2090.0000						1.000,00
3 DESPESAS CORREN						1.000,00	
3 OUTRAS DESPESAS CORRENTES					1.000,00		
APLICAÇÕES DIRETAS			3.3.90.00.00	1.000,00			
Manutenção das Ações Básica em Saúde - Saúde da Mulher	10.301.1005.2091.0000						35.000,00
3 DESPESAS CORREN						35.000,00	
3 OUTRAS DESPESAS CORRENTES					35.000,00		
APLICAÇÕES DIRETAS			3.3.90.00.00	10.000,00			
APLICAÇÕES DIRETAS			3.3.90.00.00	25.000,00			
Aquisição de Móveis e Equipamentos diversos para as Unidades de Saúde da Famílias - USF	10.301.1006.1052.0000						15.000,00
4 DESPESAS DE CAPIT						15.000,00	
4 INVESTIMENTOS					15.000,00		
APLICAÇÕES DIRETAS			4.4.90.00.00	15.000,00			
Aquisição de Veiculos e Ambulâncias destinados as UBS	10.301.1006.1119.0000						3.000,00
4 DESPESAS DE CAPIT						3.000,00	
4 INVESTIMENTOS					3.000,00		
APLICAÇÕES DIRETAS			4.4.90.00.00	3.000,00			
Gestão Administrativa de Pessoal do Programa Saúde da Família - PSF	10.301.1006.2092.0000						615.000,00
3 DESPESAS CORREN						615.000,00	
1 PESSOAL E ENCARGOS SOCIAIS					615.000,00		
APLICAÇÕES DIRETAS			3.1.90.00.00	115.000,00			
APLICAÇÕES DIRETAS			3.1.90.00.00	500.000,00			
Manutenção das Atividades Gerais do Programa Saúde da Família - PSF	10.301.1006.2093.0000						2.621.000,00
3 DESPESAS CORREN						2.621.000,00	
3 OUTRAS DESPESAS CORRENTES					2.621.000,00		
APLICAÇÕES DIRETAS			3.3.90.00.00	1.332.000,00			
APLICAÇÕES DIRETAS			3.3.90.00.00	1.289.000,00			
Aquisição de Móveis e Equipamentos diversos para o NASF	10.301.1007.1030.0000						10.000,00
4 DESPESAS DE CAPIT						10.000,00	
4 INVESTIMENTOS					10.000,00		
APLICAÇÕES DIRETAS			4.4.90.00.00	10.000,00			



# PREFEITURA MUNICIPAL DE XEXÉU

AV. MÁRIO MELO - CNPJ:12888517/0001-48

Orçamento Programa - Exercício de 2024

Página 26

## QUADRO AUXILIAR DE DETALHAMENTO DA DESPESA

PODER	03	FUNDOS
ORGÃO	01	FUNDO MUNICIPAL DE SAÚDE DE XEXEU
UNIDADE	00	FUNDO MUNICIPAL DE SAÚDE

Aplicacao Programada	Proj/Ativ	Finalidade	Categoria	Detalhada	TotalGrupo	Total Categ.	Total Func.
		F.R. - C.A.					
Gestão Administrativa de Pessoal das Atividades do NASF	10.301.1007.2094.0000						102.000,00
3	DESPESAS CORREN					102.000,00	
1	PESSOAL E ENCARGOS SOCIAIS				102.000,00		
	APLICAÇÕES DIRETAS		3.1.90.00.00	93.000,00			
	APLICAÇÕES DIRETAS		3.1.90.00.00	9.000,00			
Manutenção das Atividades do NASF	10.301.1007.2095.0000						20.000,00
3	DESPESAS CORREN					20.000,00	
3	OUTRAS DESPESAS CORRENTES				20.000,00		
	APLICAÇÕES DIRETAS		3.3.90.00.00	10.000,00			
	APLICAÇÕES DIRETAS		3.3.90.00.00	10.000,00			
Aquisição de Móveis e Equipamentos diversos para o PACS	10.301.1008.1054.0000						20.000,00
4	DESPESAS DE CAPIT					20.000,00	
4	INVESTIMENTOS				20.000,00		
	APLICAÇÕES DIRETAS		4.4.90.00.00	20.000,00			
Gestão Administrativa de Pessoal do PACS	10.301.1008.2096.0000						1.356.000,00
3	DESPESAS CORREN					1.356.000,00	
1	PESSOAL E ENCARGOS SOCIAIS				1.356.000,00		
	APLICAÇÕES DIRETAS		3.1.90.00.00	338.000,00			
	APLICAÇÕES DIRETAS		3.1.90.00.00	600.000,00			
	APLICAÇÕES DIRETAS		3.1.90.00.00	408.000,00			
	APLICAÇÕES DIRETAS		3.1.90.00.00	10.000,00			
Manutenção das Atividades do PACS	10.301.1008.2097.0000						112.000,00
3	DESPESAS CORREN					112.000,00	
3	OUTRAS DESPESAS CORRENTES				112.000,00		
	APLICAÇÕES DIRETAS		3.3.90.00.00	13.000,00			
	APLICAÇÕES DIRETAS		3.3.90.00.00	82.000,00			
	APLICAÇÕES DIRETAS		3.3.90.00.00	17.000,00			
Aquisição de Móveis, Equipamentos diversos para Programa Saúde Bucal	10.301.1009.1055.0000						5.000,00
4	DESPESAS DE CAPIT					5.000,00	
4	INVESTIMENTOS				5.000,00		
	APLICAÇÕES DIRETAS		4.4.90.00.00	5.000,00			
Gestão Administrativa de Pessoal do Programa Saúde Bucal	10.301.1009.2098.0000						4.000,00
3	DESPESAS CORREN					4.000,00	
1	PESSOAL E ENCARGOS SOCIAIS				4.000,00		
	APLICAÇÕES DIRETAS		3.1.90.00.00	4.000,00			
Manutenção das Atividades do Programa Saúde Bucal	10.301.1009.2099.0000						116.000,00
3	DESPESAS CORREN					116.000,00	



# PREFEITURA MUNICIPAL DE XEXÉU

AV. MÁRIO MELO - CNPJ:12888517/0001-48

Orçamento Programa - Exercício de 2024

Página 27

## QUADRO AUXILIAR DE DETALHAMENTO DA DESPESA

PODER	03	FUNDOS
ORGÃO	01	FUNDO MUNICIPAL DE SAÚDE DE XEXEU
UNIDADE	00	FUNDO MUNICIPAL DE SAÚDE

Aplicacao Programada	Proj/Ativ	Finalidade	Categoria	Detalhada	TotalGrupo	Total Categ.	Total Func.
		F.R. - C.A.					
Manutenção das Atividades do Programa Saúde Bucal	10.301.1009.2099.0000						116.000,00
3 DESPESAS CORREN						116.000,00	
3 OUTRAS DESPESAS CORRENTES					116.000,00		
APLICAÇÕES DIRETAS			3.3.90.00.00	81.000,00			
APLICAÇÕES DIRETAS			3.3.90.00.00	35.000,00			
Manutenção do Programa Farmácia Básica	10.301.1011.2101.0000						713.000,00
3 DESPESAS CORREN						713.000,00	
3 OUTRAS DESPESAS CORRENTES					713.000,00		
APLICAÇÕES DIRETAS			3.3.90.00.00	117.000,00			
APLICAÇÕES DIRETAS			3.3.90.00.00	331.000,00			
APLICAÇÕES DIRETAS			3.3.90.00.00	38.000,00			
APLICAÇÕES DIRETAS			3.3.90.00.00	227.000,00			
Aquisição de Equipamentos Diversos para o CEO	10.301.1013.1057.0000						5.000,00
4 DESPESAS DE CAPIT						5.000,00	
4 INVESTIMENTOS					5.000,00		
APLICAÇÕES DIRETAS			4.4.90.00.00	5.000,00			
Manutenção das Atividades do Centro de Especialidades Odontológicas - CEO	10.301.1013.2105.0000						101.000,00
3 DESPESAS CORREN						101.000,00	
1 PESSOAL E ENCARGOS SOCIAIS					66.000,00		
APLICAÇÕES DIRETAS			3.1.90.00.00	10.000,00			
APLICAÇÕES DIRETAS			3.1.90.00.00	56.000,00			
3 OUTRAS DESPESAS CORRENTES					35.000,00		
APLICAÇÕES DIRETAS			3.3.90.00.00	35.000,00			
Construção, reforma e ampliação de Unidades Básica de Saúde - UBS	10.301.1022.1063.0000						75.500,00
4 DESPESAS DE CAPIT						75.500,00	
4 INVESTIMENTOS					75.500,00		
APLICAÇÕES DIRETAS			4.4.90.00.00	25.000,00			
APLICAÇÕES DIRETAS			4.4.90.00.00	50.500,00			
Manutenção das Ações da Academia da Saúde	10.301.1029.2102.0000						3.000,00
3 DESPESAS CORREN						3.000,00	
3 OUTRAS DESPESAS CORRENTES					3.000,00		
APLICAÇÕES DIRETAS			3.3.90.00.00	3.000,00			
Aquisição de Móveis, Veículos e Equipamentos Diversos Hospitalares	10.302.1012.1056.0000						15.000,00
4 DESPESAS DE CAPIT						15.000,00	
4 INVESTIMENTOS					15.000,00		
APLICAÇÕES DIRETAS			4.4.90.00.00	15.000,00			
Manutenção dos Serviços Hospitalares e Ambulatoriais	10.302.1012.2103.0000						2.332.000,00
3 DESPESAS CORREN						2.332.000,00	





# PREFEITURA MUNICIPAL DE XEXÉU

AV. MÁRIO MELO - CNPJ:12888517/0001-48

Orçamento Programa - Exercício de 2024

Página 28

## QUADRO AUXILIAR DE DETALHAMENTO DA DESPESA

PODER	03	FUNDOS
ORGÃO	01	FUNDO MUNICIPAL DE SAÚDE DE XEXEU
UNIDADE	00	FUNDO MUNICIPAL DE SAÚDE

Aplicacao Programada	Proj/Ativ	Finalidade	Categoria	Detalhada	TotalGrupo	Total Categ.	Total Func.
		F.R. - C.A.					
Manutenção dos Serviços Hospitalares e Ambulatoriais	10.302.1012.2103.0000						2.332.000,00
3 DESPESAS CORREN						2.332.000,00	
3 OUTRAS DESPESAS CORRENTES					2.332.000,00		
APLICAÇÕES DIRETAS			3.3.90.00.00	2.000.000,00			
APLICAÇÕES DIRETAS			3.3.90.00.00	75.000,00			
APLICAÇÕES DIRETAS			3.3.90.00.00	257.000,00			
Gestão Administrativa de Pessoal dos Hospitais e Ambulatoriais	10.302.1012.2104.0000						893.453,42
3 DESPESAS CORREN						893.453,42	
1 PESSOAL E ENCARGOS SOCIAIS					893.453,42		
APLICAÇÕES DIRETAS			3.1.90.00.00	361.000,00			
APLICAÇÕES DIRETAS			3.1.90.00.00	532.453,42			
Reforma e Ampliação ou Adaptação de Imóvel para o SAMU	10.302.1014.1058.0000						13.000,00
4 DESPESAS DE CAPIT						13.000,00	
4 INVESTIMENTOS					13.000,00		
APLICAÇÕES DIRETAS			4.4.90.00.00	13.000,00			
Aquisição de Móveis e Equipamentos Diversos para SAMU	10.302.1014.1059.0000						5.000,00
4 DESPESAS DE CAPIT						5.000,00	
4 INVESTIMENTOS					5.000,00		
APLICAÇÕES DIRETAS			4.4.90.00.00	5.000,00			
Gestão Administrativa de Pessoal do SAMU	10.302.1014.2106.0000						120.048,58
3 DESPESAS CORREN						120.048,58	
1 PESSOAL E ENCARGOS SOCIAIS					120.048,58		
APLICAÇÕES DIRETAS			3.1.90.00.00	100.048,58			
APLICAÇÕES DIRETAS			3.1.90.00.00	20.000,00			
Manutenção das atividades do SAMU	10.302.1014.2107.0000						18.000,00
3 DESPESAS CORREN						18.000,00	
3 OUTRAS DESPESAS CORRENTES					18.000,00		
APLICAÇÕES DIRETAS			3.3.90.00.00	5.000,00			
APLICAÇÕES DIRETAS			3.3.90.00.00	13.000,00			
Implantação e Manutenção das Ações do Mãe Coruja	10.302.1015.2108.0000						10.000,00
3 DESPESAS CORREN						10.000,00	
3 OUTRAS DESPESAS CORRENTES					10.000,00		
APLICAÇÕES DIRETAS			3.3.90.00.00	10.000,00			
Manutenção das Ações do Tratamento Fora do Domicílio - TFD	10.302.1016.2109.0000						42.000,00
3 DESPESAS CORREN						42.000,00	
3 OUTRAS DESPESAS CORRENTES					42.000,00		
APLICAÇÕES DIRETAS			3.3.90.00.00	37.000,00			
APLICAÇÕES DIRETAS			3.3.90.00.00	5.000,00			



# PREFEITURA MUNICIPAL DE XEXÉU

AV. MÁRIO MELO - CNPJ:12888517/0001-48

Orçamento Programa - Exercício de 2024

Página 29

## QUADRO AUXILIAR DE DETALHAMENTO DA DESPESA

PODER	03	FUNDOS
ORGÃO	01	FUNDO MUNICIPAL DE SAÚDE DE XEXEU
UNIDADE	00	FUNDO MUNICIPAL DE SAÚDE

Aplicacao Programada	Proj/Ativ	Finalidade	Categoria	Detalhada	TotalGrupo	Total Categ.	Total Func.
		F.R. - C.A.					
Construção, Reforma e/ou Ampliação do Hospital	10.302.1022.1064.0000						109.000,00
4 DESPESAS DE CAPIT						109.000,00	
4 INVESTIMENTOS					109.000,00		
APLICAÇÕES DIRETAS			4.4.90.00.00	25.000,00			
APLICAÇÕES DIRETAS			4.4.90.00.00	43.000,00			
APLICAÇÕES DIRETAS			4.4.90.00.00	41.000,00			
Aquisição de Móveis, Máquinas e Equipamentos Diversos para o CAPS	10.303.1017.1060.0000						10.000,00
4 DESPESAS DE CAPIT						10.000,00	
4 INVESTIMENTOS					10.000,00		
APLICAÇÕES DIRETAS			4.4.90.00.00	10.000,00			
Incentivo a Atenção a Saúde Mental	10.303.1017.2110.0000						6.000,00
3 DESPESAS CORREN						6.000,00	
3 OUTRAS DESPESAS CORRENTES					6.000,00		
APLICAÇÕES DIRETAS			3.3.90.00.00	6.000,00			
Aquisição de Móveis e Equipamentos para Vigilância Sanitária	10.304.1018.1061.0000						5.000,00
4 DESPESAS DE CAPIT						5.000,00	
4 INVESTIMENTOS					5.000,00		
APLICAÇÕES DIRETAS			4.4.90.00.00	5.000,00			
Manutenção das Atividades do Programa de Vigilância Sanitária	10.304.1018.2111.0000						10.000,00
3 DESPESAS CORREN						10.000,00	
3 OUTRAS DESPESAS CORRENTES					10.000,00		
APLICAÇÕES DIRETAS			3.3.90.00.00	10.000,00			
Gestão Administrativa de Pessoal da Vigilância Sanitária	10.304.1018.2112.0000						11.000,00
3 DESPESAS CORREN						11.000,00	
1 PESSOAL E ENCARGOS SOCIAIS					11.000,00		
APLICAÇÕES DIRETAS			3.1.90.00.00	10.000,00			
APLICAÇÕES DIRETAS			3.1.90.00.00	1.000,00			
Aquisição de Móveis e Equipamentos Diversos para Vigilância Epidemiológica	10.305.1019.1062.0000						5.000,00
4 DESPESAS DE CAPIT						5.000,00	
4 INVESTIMENTOS					5.000,00		
APLICAÇÕES DIRETAS			4.4.90.00.00	3.000,00			
APLICAÇÕES DIRETAS			4.4.90.00.00	2.000,00			
Gestão Administrativas de Pessoal do Programa de Combate a Endemias	10.305.1019.2113.0000						493.000,00
3 DESPESAS CORREN						493.000,00	
1 PESSOAL E ENCARGOS SOCIAIS					493.000,00		
APLICAÇÕES DIRETAS			3.1.90.00.00	135.000,00			
APLICAÇÕES DIRETAS			3.1.90.00.00	58.000,00			
APLICAÇÕES DIRETAS			3.1.90.00.00	300.000,00			



# PREFEITURA MUNICIPAL DE XEXÉU

AV. MÁRIO MELO - CNPJ:12888517/0001-48

Orçamento Programa - Exercício de 2024

Página 30

## QUADRO AUXILIAR DE DETALHAMENTO DA DESPESA

PODER	03	FUNDOS
ORGÃO	01	FUNDO MUNICIPAL DE SAÚDE DE XEXEU
UNIDADE	00	FUNDO MUNICIPAL DE SAÚDE

Aplicacao Programada	Proj/Ativ	Finalidade	Categoria	Detalhada	TotalGrupo	Total Categ.	Total Func.
		F.R. - C.A.					
Gestão Administrativas de Pessoal do Programa de Combate a Endemias	10.305.1019.2113.0000						493.000,00
Manutenção das Atividades do Programa de Combate a Endemias	10.305.1019.2114.0000						11.000,00
3 DESPESAS CORREN						11.000,00	
3 OUTRAS DESPESAS CORRENTES					11.000,00		
APLICAÇÕES DIRETAS			3.3.90.00.00	10.000,00			
APLICAÇÕES DIRETAS			3.3.90.00.00	1.000,00			
Manutenção das Atividades do Programa Nacional de Imunização	10.305.1020.2115.0000						9.000,00
3 DESPESAS CORREN						9.000,00	
3 OUTRAS DESPESAS CORRENTES					9.000,00		
APLICAÇÕES DIRETAS			3.3.90.00.00	9.000,00			
Manutenção do Programa Alimentação e Nutrição	10.306.1021.2116.0000						3.000,00
3 DESPESAS CORREN						3.000,00	
3 OUTRAS DESPESAS CORRENTES					3.000,00		
APLICAÇÕES DIRETAS			3.3.90.00.00	3.000,00			
<b>TOTAL</b>							<b>13.365.002,00</b>





# PREFEITURA MUNICIPAL DE XEXÉU

AV. MÁRIO MELO - CNPJ:12888517/0001-48

Orçamento Programa - Exercício de 2024

Página 32

## QUADRO AUXILIAR DE DETALHAMENTO DA DESPESA

PODER	03	FUNDOS
ORGÃO	03	FUNDO MUNICIPAL DE ASSISTÊNCIA SOCIAL DE XEXEU
UNIDADE	00	FUNDO MUNICIPAL DE ASSISTÊNCIA SOCIAL

Aplicacao Programada	Proj/Ativ	Finalidade	Categoria	Detalhada	TotalGrupo	Total Categ.	Total Func.
		F.R. - C.A.					
Apoio das atividades do Conselho Municipal de Assistência Social	08.032.0804.2119.0000						3.000,00
3	DESPESAS CORREN					3.000,00	
3	OUTRAS DESPESAS CORRENTES				3.000,00		
	APLICAÇÕES DIRETAS		3.3.90.00.00	3.000,00			
Apoio das atividades do Conselho Tutelar	08.032.0804.2120.0000						9.000,00
3	DESPESAS CORREN					9.000,00	
3	OUTRAS DESPESAS CORRENTES				9.000,00		
	APLICAÇÕES DIRETAS		3.3.90.00.00	9.000,00			
Aquisição de Móveis Máquinas e Equipamentos Diversos	08.122.0805.1067.0000						5.000,00
4	DESPESAS DE CAPIT					5.000,00	
4	INVESTIMENTOS				5.000,00		
	APLICAÇÕES DIRETAS		4.4.90.00.00	5.000,00			
Gestão Administrativa de Pessoal do Fundo Municipal de Assistência Social	08.122.0805.2121.0000						167.000,00
3	DESPESAS CORREN					167.000,00	
1	PESSOAL E ENCARGOS SOCIAIS				167.000,00		
	APLICAÇÕES DIRETAS		3.1.90.00.00	167.000,00			
Manutenção das Atividades Gerais do Fundo Municipal de Assistência Social	08.122.0805.2122.0000						502.000,00
3	DESPESAS CORREN					502.000,00	
3	OUTRAS DESPESAS CORRENTES				502.000,00		
	OUTRAS DESPESAS CORRENTES		3.3.00.00.00	2.000,00			
	APLICAÇÕES DIRETAS		3.3.90.00.00	500.000,00			
Distribuição Gratuita de Materiais, Bens ou Serviços conforme Lei.	08.122.0805.2123.0000						700.000,00
3	DESPESAS CORREN					700.000,00	
3	OUTRAS DESPESAS CORRENTES				700.000,00		
	APLICAÇÕES DIRETAS		3.3.90.00.00	700.000,00			
Manutenção das atividades de Cursos Profissionalizantes	08.122.0805.2124.0000						3.000,00
3	DESPESAS CORREN					3.000,00	
3	OUTRAS DESPESAS CORRENTES				3.000,00		
	APLICAÇÕES DIRETAS		3.3.90.00.00	3.000,00			
Desapropriações de Imóveis - FMAS	08.122.1501.1068.0000						5.000,00
4	DESPESAS DE CAPIT					5.000,00	
4	INVESTIMENTOS				5.000,00		
	APLICAÇÕES DIRETAS		4.4.90.00.00	5.000,00			
Apoio aos Portadores de Deficiência Física	08.242.0801.2125.0000						3.000,00
3	DESPESAS CORREN					3.000,00	
3	OUTRAS DESPESAS CORRENTES				3.000,00		
	APLICAÇÕES DIRETAS		3.3.90.00.00	3.000,00			





# PREFEITURA MUNICIPAL DE XEXÉU

AV. MÁRIO MELO - CNPJ:12888517/0001-48

Orçamento Programa - Exercício de 2024

Página 34

## QUADRO AUXILIAR DE DETALHAMENTO DA DESPESA

PODER	03	FUNDOS
ORGÃO	03	FUNDO MUNICIPAL DE ASSISTÊNCIA SOCIAL DE XEXEU
UNIDADE	00	FUNDO MUNICIPAL DE ASSISTÊNCIA SOCIAL

Aplicacao Programada	Proj/Ativ	Finalidade	Categoria	Detalhada	TotalGrupo	Total Categ.	Total Func.
		F.R. - C.A.					
Manutenção do Programa BPC na Escola	08.244.0801.2129.0000						10.000,00
3 DESPESAS CORREN						10.000,00	
3 OUTRAS DESPESAS CORRENTES					10.000,00		
APLICAÇÕES DIRETAS			3.3.90.00.00	2.000,00			
APLICAÇÕES DIRETAS			3.3.90.00.00	8.000,00			
Manutenção do Programa de Benefícios de Prestação Continuada - BPC	08.244.0801.2130.0000						6.000,00
3 DESPESAS CORREN						6.000,00	
3 OUTRAS DESPESAS CORRENTES					6.000,00		
OUTRAS DESPESAS CORRENTES			3.3.00.00.00	1.000,00			
APLICAÇÕES DIRETAS			3.3.90.00.00	1.000,00			
APLICAÇÕES DIRETAS			3.3.90.00.00	4.000,00			
Construção, reforma e/ ou ampliação do CREAS	08.244.0802.1020.0000						1.000,00
4 DESPESAS DE CAPIT						1.000,00	
4 INVESTIMENTOS					1.000,00		
APLICAÇÕES DIRETAS			4.4.90.00.00	1.000,00			
Aquisição de Veículos, Móveis e Equipamentos Diversos para o Creas	08.244.0802.1102.0000						1.000,00
4 DESPESAS DE CAPIT						1.000,00	
4 INVESTIMENTOS					1.000,00		
APLICAÇÕES DIRETAS			4.4.90.00.00	1.000,00			
Manutenção das Atividades do CREAS	08.244.0802.2131.0000						39.000,00
3 DESPESAS CORREN						39.000,00	
3 OUTRAS DESPESAS CORRENTES					39.000,00		
APLICAÇÕES DIRETAS			3.3.90.00.00	28.000,00			
APLICAÇÕES DIRETAS			3.3.90.00.00	11.000,00			
Gestão do Centro de Referência Especial de Assistência Social - CREAS	08.244.0802.2132.0000						227.000,00
3 DESPESAS CORREN						227.000,00	
1 PESSOAL E ENCARGOS SOCIAIS					227.000,00		
APLICAÇÕES DIRETAS			3.1.90.00.00	67.000,00			
APLICAÇÕES DIRETAS			3.1.90.00.00	160.000,00			
Aquisição de Veículos para o Fundo Municipal de Assistência Social	08.244.0805.1066.0000						3.000,00
4 DESPESAS DE CAPIT						3.000,00	
4 INVESTIMENTOS					3.000,00		
APLICAÇÕES DIRETAS			4.4.90.00.00	3.000,00			
Construção, reforma e/ ou ampliação de Centros de Convivência e Fortalecimento de Vínculos	08.244.0806.1021.0000						29.000,00
4 DESPESAS DE CAPIT						29.000,00	
4 INVESTIMENTOS					29.000,00		
APLICAÇÕES DIRETAS			4.4.90.00.00	1.000,00			
APLICAÇÕES DIRETAS			4.4.90.00.00	28.000,00			



# PREFEITURA MUNICIPAL DE XEXÉU

AV. MÁRIO MELO - CNPJ:12888517/0001-48

Orçamento Programa - Exercício de 2024

Página 35

## QUADRO AUXILIAR DE DETALHAMENTO DA DESPESA

PODER	03	FUNDOS
ORGÃO	03	FUNDO MUNICIPAL DE ASSISTÊNCIA SOCIAL DE XEXEU
UNIDADE	00	FUNDO MUNICIPAL DE ASSISTÊNCIA SOCIAL

Aplicacao Programada	Proj/Ativ	Finalidade	Categoria	Detalhada	TotalGrupo	Total Categ.	Total Func.
		F.R. - C.A.					
Construção, reforma e/ ou ampliação de Centros de Convivência e Fortalecimento de Vínculos	08.244.0806.1021.0000						29.000,00
Aquisição de Móveis, Máquinas e Equipamentos Diversos para SCFV	08.244.0806.1070.0000						11.000,00
4 DESPESAS DE CAPIT						11.000,00	
4 INVESTIMENTOS					11.000,00		
APLICAÇÕES DIRETAS			4.4.90.00.00	1.000,00			
APLICAÇÕES DIRETAS			4.4.90.00.00	10.000,00			
Gestão Administrativa dos Serviços de Convivência de Vínculos	08.244.0806.2133.0000						314.000,00
3 DESPESAS CORREN						314.000,00	
1 PESSOAL E ENCARGOS SOCIAIS					314.000,00		
APLICAÇÕES DIRETAS			3.1.90.00.00	104.000,00			
APLICAÇÕES DIRETAS			3.1.90.00.00	210.000,00			
Manutenção das Atividades do Serviços de Convivência de Vínculos	08.244.0806.2134.0000						61.000,00
3 DESPESAS CORREN						61.000,00	
3 OUTRAS DESPESAS CORRENTES					61.000,00		
APLICAÇÕES DIRETAS			3.3.90.00.00	15.000,00			
APLICAÇÕES DIRETAS			3.3.90.00.00	46.000,00			
Aquisição de Equipamentos Diversos para o IGDBF	08.244.0807.1071.0000						9.000,00
4 DESPESAS DE CAPIT						9.000,00	
4 INVESTIMENTOS					9.000,00		
APLICAÇÕES DIRETAS			4.4.90.00.00	1.000,00			
APLICAÇÕES DIRETAS			4.4.90.00.00	8.000,00			
Construção, Ampliação e Restauração do prédio do IGDBF	08.244.0807.1098.0000						16.000,00
4 DESPESAS DE CAPIT						16.000,00	
4 INVESTIMENTOS					16.000,00		
APLICAÇÕES DIRETAS			4.4.90.00.00	1.000,00			
APLICAÇÕES DIRETAS			4.4.90.00.00	15.000,00			
Reequipamento de Outros Programas Assistenciais	08.244.0807.1100.0000						2.000,00
4 DESPESAS DE CAPIT						2.000,00	
4 INVESTIMENTOS					2.000,00		
APLICAÇÕES DIRETAS			4.4.90.00.00	2.000,00			
PROGRAMA IGD-SUAS	08.244.0807.2136.0000						38.500,00
3 DESPESAS CORREN						38.500,00	
3 OUTRAS DESPESAS CORRENTES					38.500,00		
APLICAÇÕES DIRETAS			3.3.90.00.00	15.500,00			
APLICAÇÕES DIRETAS			3.3.90.00.00	23.000,00			
Gestão Administrativa do IGD-SUAS	08.244.0807.2138.0000						5.000,00
3 DESPESAS CORREN						5.000,00	





# PREFEITURA MUNICIPAL DE XEXÉU

AV. MÁRIO MELO - CNPJ:12888517/0001-48

Orçamento Programa - Exercício de 2024

Página 36

## QUADRO AUXILIAR DE DETALHAMENTO DA DESPESA

PODER	03	FUNDOS
ORGÃO	03	FUNDO MUNICIPAL DE ASSISTÊNCIA SOCIAL DE XEXEU
UNIDADE	00	FUNDO MUNICIPAL DE ASSISTÊNCIA SOCIAL

Aplicacao Programada	Proj/Ativ	Finalidade	Categoria	Detalhada	TotalGrupo	Total Categ.	Total Func.
		F.R. - C.A.					
Gestão Administrativa do IGD-SUAS	08.244.0807.2138.0000						5.000,00
3	DESPESAS CORREN					5.000,00	
1	PESSOAL E ENCARGOS SOCIAIS				5.000,00		
	APLICAÇÕES DIRETAS		3.1.90.00.00	1.000,00			
	APLICAÇÕES DIRETAS		3.1.90.00.00	4.000,00			
Manutenção das Atividades Administrativas - Outros Programas Assistenciais	08.244.0807.2221.0000						10.000,00
3	DESPESAS CORREN					10.000,00	
3	OUTRAS DESPESAS CORRENTES				10.000,00		
	APLICAÇÕES DIRETAS		3.3.90.00.00	10.000,00			
Gestão de Pessoal do IGDBF	08.244.0807.3164.0000						95.000,00
3	DESPESAS CORREN					95.000,00	
1	PESSOAL E ENCARGOS SOCIAIS				95.000,00		
	APLICAÇÕES DIRETAS		3.1.90.00.00	90.000,00			
	APLICAÇÕES DIRETAS		3.1.90.00.00	5.000,00			
Manutenção das Ativiades do IGDBF	08.244.0807.3165.0000						7.000,00
3	DESPESAS CORREN					7.000,00	
3	OUTRAS DESPESAS CORRENTES				7.000,00		
	APLICAÇÕES DIRETAS		3.3.90.00.00	5.000,00			
	APLICAÇÕES DIRETAS		3.3.90.00.00	2.000,00			
Aquisição de Veículos para o Fundo Municipal de Assistência Social	08.244.0808.1066.0000						1.000,00
4	DESPESAS DE CAPIT					1.000,00	
4	INVESTIMENTOS				1.000,00		
	APLICAÇÕES DIRETAS		4.4.90.00.00	1.000,00			
Aquisição de Veículos, Móveis e Equipamentos Diversos para o Primeira Infância	08.244.0808.1105.0000						11.000,00
4	DESPESAS DE CAPIT					11.000,00	
4	INVESTIMENTOS				11.000,00		
	APLICAÇÕES DIRETAS		4.4.90.00.00	1.000,00			
	APLICAÇÕES DIRETAS		4.4.90.00.00	10.000,00			
Execução de Obras do Primeira Infância	08.244.0808.1106.0000						1.000,00
4	DESPESAS DE CAPIT					1.000,00	
4	INVESTIMENTOS				1.000,00		
	APLICAÇÕES DIRETAS		4.4.90.00.00	1.000,00			
Gestão Administrativa do Programa Criança Feliz	08.244.0808.2139.0000						196.000,00
3	DESPESAS CORREN					196.000,00	
1	PESSOAL E ENCARGOS SOCIAIS				196.000,00		
	APLICAÇÕES DIRETAS		3.1.90.00.00	176.000,00			
	APLICAÇÕES DIRETAS		3.1.90.00.00	20.000,00			
Manutenção do Programa Criança Feliz	08.244.0808.2140.0000						21.000,00





# PREFEITURA MUNICIPAL DE XEXÉU

AV. MÁRIO MELO - CNPJ:12888517/0001-48

Orçamento Programa - Exercício de 2024

Página 38

## QUADRO AUXILIAR DE DETALHAMENTO DA DESPESA

PODER	03	FUNDOS
ORGÃO	04	FUNDO MUNICIPAL DO IDOSO
UNIDADE	00	FUNDO MUNICIPAL DO IDOSO

Aplicacao Programada	Proj/Ativ	Finalidade	Categoria	Detalhada	TotalGrupo	Total Categ.	Total Func.
		F.R. - C.A.					
Aquisição de Veículos, Móveis e Equipamentos Diversos p/o Fundo do Idoso	08.241.0805.1118.0000						5.000,00
4	DESPESAS DE CAPIT					5.000,00	
4	INVESTIMENTOS				5.000,00		
	APLICAÇÕES DIRETAS		4.4.90.00.00	5.000,00			
Manutenção do Fundo Municipal do Idoso	08.241.0805.2225.0000						5.000,00
3	DESPESAS CORREN					5.000,00	
3	OUTRAS DESPESAS CORRENTES				5.000,00		
	APLICAÇÕES DIRETAS		3.3.90.00.00	5.000,00			
<b>TOTAL</b>							<b>10.000,00</b>





# PREFEITURA MUNICIPAL DE XEXÉU

AV. MÁRIO MELO - CNPJ:12888517/0001-48

Orçamento Programa - Exercício de 2024

Página 40

## QUADRO AUXILIAR DE DETALHAMENTO DA DESPESA

PODER	03	FUNDOS
ORGÃO	06	FUNDO MUNICIPAL DE EDUCAÇÃO - FME
UNIDADE	01	FUNDO MUNICIPAL DE EDUCAÇÃO - FME

Aplicacao Programada	Proj/Ativ	Finalidade	Categoria	Detalhada	TotalGrupo	Total Categ.	Total Func.
		F.R. - C.A.					
Aquisição de Móveis, Máquinas e Equipamentos Diversos	12.122.1201.1079.0000						20.000,00
4 DESPESAS DE CAPIT						20.000,00	
4 INVESTIMENTOS					20.000,00		
APLICAÇÕES DIRETAS			4.4.90.00.00	20.000,00			
Aquisição de Veículos para o FME	12.122.1201.1080.0000						20.000,00
4 DESPESAS DE CAPIT						20.000,00	
4 INVESTIMENTOS					20.000,00		
APLICAÇÕES DIRETAS			4.4.90.00.00	20.000,00			
Gestão Administrativa de Pessoal do Fundo Municipal de Educação - FME	12.122.1201.2146.0000						5.000,00
3 DESPESAS CORREN						5.000,00	
1 PESSOAL E ENCARGOS SOCIAIS					5.000,00		
APLICAÇÕES DIRETAS			3.1.90.00.00	5.000,00			
Manutenção das Atividades do Fundo Municipal de Educação - FME	12.122.1201.2147.0000						400.000,00
3 DESPESAS CORREN						400.000,00	
3 OUTRAS DESPESAS CORRENTES					400.000,00		
APLICAÇÕES DIRETAS			3.3.90.00.00	400.000,00			
Desapropriações de Imóveis - FME	12.122.1501.1081.0000						20.000,00
4 DESPESAS DE CAPIT						20.000,00	
4 INVESTIMENTOS					20.000,00		
APLICAÇÕES DIRETAS			4.4.90.00.00	20.000,00			
Manutenção das Atividades do Programa Nacional de Alimentação - PNAE	12.306.1204.2148.0000						854.000,00
3 DESPESAS CORREN						854.000,00	
3 OUTRAS DESPESAS CORRENTES					854.000,00		
APLICAÇÕES DIRETAS			3.3.90.00.00	554.000,00			
APLICAÇÕES DIRETAS			3.3.90.00.00	300.000,00			
Manutenção das Ações do Ensino Infantil	12.306.1204.2161.0000						6.000,00
3 DESPESAS CORREN						6.000,00	
3 OUTRAS DESPESAS CORRENTES					6.000,00		
APLICAÇÕES DIRETAS			3.3.90.00.00	6.000,00			
Construção, Ampliação e Reforma de Unidades de Escolares, incluindo a Emenda Impositiva nº 13/2023	12.361.1205.1082.0000						662.000,00
4 DESPESAS DE CAPIT						662.000,00	
4 INVESTIMENTOS					662.000,00		
APLICAÇÕES DIRETAS			4.4.90.00.00	128.000,00			
APLICAÇÕES DIRETAS			4.4.90.00.00	1.000,00			
APLICAÇÕES DIRETAS			4.4.90.00.00	533.000,00			
Aquisição de Móveis, Máquinas e Equipamentos Diversos para o Ensino Municipal, incluindo a Emenda Impositiva nº	12.361.1205.1099.0000						40.000,00



# PREFEITURA MUNICIPAL DE XEXÉU

AV. MÁRIO MELO - CNPJ:12888517/0001-48

Orçamento Programa - Exercício de 2024

Página 41

## QUADRO AUXILIAR DE DETALHAMENTO DA DESPESA

PODER	03	FUNDOS
ORGÃO	06	FUNDO MUNICIPAL DE EDUCAÇÃO - FME
UNIDADE	01	FUNDO MUNICIPAL DE EDUCAÇÃO - FME

Aplicacao Programada	Proj/Ativ	Finalidade	Categoria	Detalhada	TotalGrupo	Total Categ.	Total Func.
		F.R. - C.A.					
13/2023							
4	DESPEAS DE CAPIT					40.000,00	
4	INVESTIMENTOS				40.000,00		
	APLICAÇÕES DIRETAS		4.4.90.00.00	40.000,00			
Apoio as Atividades ao Programa Nacion. de Transport. Escolar - Pnate	12.361.1206.2149.0000						367.000,00
3	DESPEAS CORREN					367.000,00	
3	OUTRAS DESPEAS CORRENTES				367.000,00		
	APLICAÇÕES DIRETAS		3.3.90.00.00	153.000,00			
	APLICAÇÕES DIRETAS		3.3.90.00.00	120.000,00			
	APLICAÇÕES DIRETAS		3.3.90.00.00	64.000,00			
	APLICAÇÕES DIRETAS		3.3.90.00.00	30.000,00			
Aquisição de Transporte Escolar pelo Programa Caminho da Escola	12.361.1207.1083.0000						60.000,00
4	DESPEAS DE CAPIT					60.000,00	
4	INVESTIMENTOS				60.000,00		
	APLICAÇÕES DIRETAS		4.4.90.00.00	20.000,00			
	APLICAÇÕES DIRETAS		4.4.90.00.00	40.000,00			
Implantação e manutenção do Programa Caminho da Escola	12.361.1207.2150.0000						108.000,00
3	DESPEAS CORREN					108.000,00	
3	OUTRAS DESPEAS CORRENTES				108.000,00		
	APLICAÇÕES DIRETAS		3.3.90.00.00	40.000,00			
	APLICAÇÕES DIRETAS		3.3.90.00.00	68.000,00			
Implantação e Manutenção do Programa Dinheiro Direto na Escola - PDDE	12.361.1209.2151.0000						12.000,00
3	DESPEAS CORREN					12.000,00	
3	OUTRAS DESPEAS CORRENTES				12.000,00		
	APLICAÇÕES DIRETAS		3.3.90.00.00	5.000,00			
	APLICAÇÕES DIRETAS		3.3.90.00.00	7.000,00			
Apoio ao Transporte Universitário	12.364.1210.2152.0000						345.000,00
3	DESPEAS CORREN					345.000,00	
3	OUTRAS DESPEAS CORRENTES				345.000,00		
	APLICAÇÕES DIRETAS		3.3.90.00.00	345.000,00			
Manutenção das Ações do Ensino Infantil	12.365.1201.2161.0000						2.000,00
3	DESPEAS CORREN					357,03	
3	OUTRAS DESPEAS CORRENTES				357,03		
	APLICAÇÕES DIRETAS		3.3.90.00.00	357,03			
4	DESPEAS DE CAPIT					1.642,97	
4	INVESTIMENTOS				1.642,97		
	APLICAÇÕES DIRETAS		4.4.90.00.00	1.642,97			
Reserva de Contingência	99.999.9999.9005.0000						80.000,00
9	RESERVA DE CONTI					80.000,00	





# PREFEITURA MUNICIPAL DE XEXÉU

AV. MÁRIO MELO - CNPJ:12888517/0001-48

Orçamento Programa - Exercício de 2024

Página 43

## QUADRO AUXILIAR DE DETALHAMENTO DA DESPESA

PODER	03	FUNDOS
ORGÃO	06	FUNDO MUNICIPAL DE EDUCAÇÃO - FME
UNIDADE	02	FUNDEB

Aplicacao Programada	Proj/Ativ	Finalidade	Categoria	Detalhada	TotalGrupo	Total Categ.	Total Func.
F.R. - C.A.							
Aquisição de Móveis, Máquinas e Equipamentos Diversos - FUNDEB	12.361.1211.1084.0000						51.000,00
4	DESPESAS DE CAPIT					51.000,00	
4	INVESTIMENTOS				51.000,00		
	APLICAÇÕES DIRETAS		4.4.90.00.00	20.000,00			
	APLICAÇÕES DIRETAS		4.4.90.00.00	30.000,00			
	APLICAÇÕES DIRETAS		4.4.90.00.00	1.000,00			
Aquisição de Veículos para o FUNDEB	12.361.1211.1085.0000						37.000,00
4	DESPESAS DE CAPIT					37.000,00	
4	INVESTIMENTOS				37.000,00		
	APLICAÇÕES DIRETAS		4.4.90.00.00	35.000,00			
	APLICAÇÕES DIRETAS		4.4.90.00.00	2.000,00			
Gestão Administrativa de Pessoal do Fundeb - 70%	12.361.1211.2153.0000						15.234.900,00
3	DESPESAS CORREN					15.234.900,00	
1	PESSOAL E ENCARGOS SOCIAIS				15.234.900,00		
	APLICAÇÕES DIRETAS		3.1.90.00.00	10.173.600,00			
	APLICAÇÕES DIRETAS		3.1.90.00.00	1.820.000,00			
	APLICAÇÕES DIRETAS		3.1.90.00.00	1.241.300,00			
	APLICAÇÕES DIRETAS		3.1.90.00.00	2.000.000,00			
Gestão Administrativa de Pessoal do Ensino Fundamental	12.361.1211.2154.0000						580.300,00
3	DESPESAS CORREN					580.300,00	
1	PESSOAL E ENCARGOS SOCIAIS				580.300,00		
	APLICAÇÕES DIRETAS		3.1.90.00.00	450.000,00			
	APLICAÇÕES DIRETAS		3.1.90.00.00	62.000,00			
	APLICAÇÕES DIRETAS		3.1.90.00.00	67.300,00			
	APLICAÇÕES DIRETAS		3.1.90.00.00	1.000,00			
Manutenção das Atividades Gerais do do Ensino Fundamental	12.361.1211.2155.0000						3.231.400,00
3	DESPESAS CORREN					3.231.400,00	
3	OUTRAS DESPESAS CORRENTES				3.231.400,00		
	APLICAÇÕES DIRETAS		3.3.90.00.00	300.000,00			
	APLICAÇÕES DIRETAS		3.3.90.00.00	2.027.600,00			
	APLICAÇÕES DIRETAS		3.3.90.00.00	251.800,00			
	APLICAÇÕES DIRETAS		3.3.90.00.00	652.000,00			
Manutenção, Conserto e Conservação de Unidades escolares	12.361.1211.2156.0000						1.622.900,00
3	DESPESAS CORREN					1.622.900,00	
3	OUTRAS DESPESAS CORRENTES				1.622.900,00		
	APLICAÇÕES DIRETAS		3.3.90.00.00	300.000,00			
	APLICAÇÕES DIRETAS		3.3.90.00.00	1.072.000,00			
	APLICAÇÕES DIRETAS		3.3.90.00.00	210.900,00			
	APLICAÇÕES DIRETAS		3.3.90.00.00	40.000,00			
Aquisição de Material Didático-Escolares	12.361.1211.2157.0000						13.000,00
3	DESPESAS CORREN					13.000,00	





# PREFEITURA MUNICIPAL DE XEXÉU

AV. MÁRIO MELO - CNPJ:12888517/0001-48

Orçamento Programa - Exercício de 2024

Página 44

## QUADRO AUXILIAR DE DETALHAMENTO DA DESPESA

PODER	03	FUNDOS
ORGÃO	06	FUNDO MUNICIPAL DE EDUCAÇÃO - FME
UNIDADE	02	FUNDEB

Aplicacao Programada	Proj/Ativ	Finalidade	Categoria	Detalhada	TotalGrupo	Total Categ.	Total Func.
		F.R. - C.A.					
Aquisição de Material Didático-Escolares	12.361.1211.2157.0000						13.000,00
3 DESPESAS CORREN						13.000,00	
3 OUTRAS DESPESAS CORRENTES					13.000,00		
APLICAÇÕES DIRETAS			3.3.90.00.00	10.000,00			
APLICAÇÕES DIRETAS			3.3.90.00.00	2.000,00			
APLICAÇÕES DIRETAS			3.3.90.00.00	1.000,00			
Capacitação e Treinamento de Professores, incluindo a Emenda Impositiva nº 13/2023	12.361.1211.2158.0000						228.000,00
3 DESPESAS CORREN						228.000,00	
3 OUTRAS DESPESAS CORRENTES					228.000,00		
APLICAÇÕES DIRETAS			3.3.90.00.00	95.000,00			
APLICAÇÕES DIRETAS			3.3.90.00.00	103.000,00			
APLICAÇÕES DIRETAS			3.3.90.00.00	30.000,00			
Construção de Creches	12.365.1205.1086.0000						223.000,00
4 DESPESAS DE CAPIT						223.000,00	
4 INVESTIMENTOS					223.000,00		
APLICAÇÕES DIRETAS			4.4.90.00.00	183.000,00			
APLICAÇÕES DIRETAS			4.4.90.00.00	40.000,00			
Capacitação e Treinamento de Professores, incluindo a Emenda Impositiva nº 13/2023	12.365.1211.2158.0000						1.000,00
3 DESPESAS CORREN						1.000,00	
1 PESSOAL E ENCARGOS SOCIAIS					1.000,00		
APLICAÇÕES DIRETAS			3.1.90.00.00	1.000,00			
Gestão de Pessoal do Ensino Infantil - 70%	12.365.1211.2159.0000						7.786.600,00
3 DESPESAS CORREN						7.786.600,00	
1 PESSOAL E ENCARGOS SOCIAIS					7.786.600,00		
APLICAÇÕES DIRETAS			3.1.90.00.00	1.680.300,00			
APLICAÇÕES DIRETAS			3.1.90.00.00	3.907.600,00			
APLICAÇÕES DIRETAS			3.1.90.00.00	300.000,00			
APLICAÇÕES DIRETAS			3.1.90.00.00	300.000,00			
APLICAÇÕES DIRETAS			3.1.90.00.00	1.598.700,00			
Gestão de Pessoal do Ensino Infantil - 30%	12.365.1211.2160.0000						288.400,00
3 DESPESAS CORREN						288.400,00	
1 PESSOAL E ENCARGOS SOCIAIS					288.400,00		
APLICAÇÕES DIRETAS			3.1.90.00.00	190.000,00			
APLICAÇÕES DIRETAS			3.1.90.00.00	78.400,00			
APLICAÇÕES DIRETAS			3.1.90.00.00	20.000,00			
Manutenção das Ações do Ensino Infantil	12.365.1211.2161.0000						185.000,00
3 DESPESAS CORREN						185.000,00	
3 OUTRAS DESPESAS CORRENTES					185.000,00		
APLICAÇÕES DIRETAS			3.3.90.00.00	4.000,00			
APLICAÇÕES DIRETAS			3.3.90.00.00	13.000,00			
APLICAÇÕES DIRETAS			3.3.90.00.00	157.000,00			
APLICAÇÕES DIRETAS			3.3.90.00.00	11.000,00			



# PREFEITURA MUNICIPAL DE XEXÉU

AV. MÁRIO MELO - CNPJ:12888517/0001-48

Orçamento Programa - Exercício de 2024

Página 45

## QUADRO AUXILIAR DE DETALHAMENTO DA DESPESA

PODER	03	FUNDOS
ORGÃO	06	FUNDO MUNICIPAL DE EDUCAÇÃO - FME
UNIDADE	02	FUNDEB

Aplicacao Programada	Proj/Ativ	Finalidade	Categoria	Detalhada	TotalGrupo	Total Categ.	Total Func.
		F.R. - C.A.					
Manutenção das Ações do Ensino Infantil	12.365.1211.2161.0000						185.000,00
Manutenção, Conserto e Conservação de Unidades do Ensino Infantil	12.365.1211.2162.0000						8.000,00
3 DESPESAS CORREN						8.000,00	
3 OUTRAS DESPESAS CORRENTES					8.000,00		
APLICAÇÕES DIRETAS			3.3.90.00.00	5.000,00			
APLICAÇÕES DIRETAS			3.3.90.00.00	3.000,00			
Manutenção das Atividades dos Jovens e Adultos, incluindo a Emenda Impositiva nº 13/2023.	12.366.1211.3159.0000						540.000,00
3 DESPESAS CORREN						540.000,00	
1 PESSOAL E ENCARGOS SOCIAIS					150.000,00		
APLICAÇÕES DIRETAS			3.1.90.00.00	70.000,00			
APLICAÇÕES DIRETAS			3.1.90.00.00	80.000,00			
3 OUTRAS DESPESAS CORRENTES					390.000,00		
APLICAÇÕES DIRETAS			3.3.90.00.00	300.000,00			
APLICAÇÕES DIRETAS			3.3.90.00.00	90.000,00			
<b>TOTAL</b>							<b>30.030.500,00</b>











# PREFEITURA MUNICIPAL DE XEXÉU

AV. MÁRIO MELO - CNPJ:12888517/0001-48

Orçamento Programa - Exercício de 2024

Página 50

## QUADRO AUXILIAR DE DETALHAMENTO DA DESPESA

PODER	05	AUTARQUIA MUNICIPAL
ORGÃO	01	SERVIÇO AUTÔNOMO DE ÁGUA E ESGOTO - SAAE
UNIDADE	00	SERVIÇO AUTÔNOMO DE ÁGUA E ESGOTO - SAAE

Aplicacao Programada	Proj/Ativ	Finalidade	Categoria	Detalhada	TotalGrupo	Total Categ.	Total Func.
		F.R. - C.A.					
Gestão Administrativa de Pessoal para o SAAE	17.122.1702.2141.0000						210.000,00
3	DESPESAS CORREN					210.000,00	
1	PESSOAL E ENCARGOS SOCIAIS				210.000,00		
	APLICAÇÕES DIRETAS		3.1.90.00.00	210.000,00			
Manutenção dos Serviços Administrativos - SAAE	17.122.1702.2142.0000						129.000,00
3	DESPESAS CORREN					129.000,00	
3	OUTRAS DESPESAS CORRENTES				129.000,00		
	APLICAÇÕES DIRETAS		3.3.90.00.00	129.000,00			
Aquisição de Veículos, Móveis e Equipamentos Diversos para SAAE	17.122.1703.1072.0000						30.000,00
4	DESPESAS DE CAPIT					30.000,00	
4	INVESTIMENTOS				30.000,00		
	APLICAÇÕES DIRETAS		4.4.90.00.00	30.000,00			
Aquisição de Hidrômetros e Equipamentos Diversos	17.122.1703.1073.0000						5.000,00
4	DESPESAS DE CAPIT					5.000,00	
4	INVESTIMENTOS				5.000,00		
	APLICAÇÕES DIRETAS		4.4.90.00.00	5.000,00			
Aquisição de Hardware e Software para SAAE	17.122.1703.1074.0000						5.000,00
4	DESPESAS DE CAPIT					5.000,00	
4	INVESTIMENTOS				5.000,00		
	APLICAÇÕES DIRETAS		4.4.90.00.00	5.000,00			
Reforma ou Ampliação do SAAE	17.122.1704.1075.0000						40.000,00
4	DESPESAS DE CAPIT					40.000,00	
4	INVESTIMENTOS				40.000,00		
	APLICAÇÕES DIRETAS		4.4.90.00.00	40.000,00			
Construção e Manutenção da Rede de Distribuição do Sistema de Água	17.512.1702.1076.0000						50.000,00
4	DESPESAS DE CAPIT					50.000,00	
4	INVESTIMENTOS				50.000,00		
	APLICAÇÕES DIRETAS		4.4.90.00.00	50.000,00			
Gestão Administrativa de Pessoal de Operação e Manutenção do SAAE	17.512.1702.2143.0000						220.000,00
3	DESPESAS CORREN					220.000,00	
1	PESSOAL E ENCARGOS SOCIAIS				220.000,00		
	APLICAÇÕES DIRETAS		3.1.90.00.00	220.000,00			
Operação e Manutenção do Sistema de Água - SAAE	17.512.1702.2144.0000						1.234.000,00
3	DESPESAS CORREN					1.234.000,00	
3	OUTRAS DESPESAS CORRENTES				1.234.000,00		
	APLICAÇÕES DIRETAS		3.3.90.00.00	1.234.000,00			



# PREFEITURA MUNICIPAL DE XEXÉU

AV. MÁRIO MELO - CNPJ:12888517/0001-48

Orçamento Programa - Exercício de 2024

Página 51

## QUADRO AUXILIAR DE DETALHAMENTO DA DESPESA

PODER	05	AUTARQUIA MUNICIPAL
ORGÃO	01	SERVIÇO AUTÔNOMO DE ÁGUA E ESGOTO - SAAE
UNIDADE	00	SERVIÇO AUTÔNOMO DE ÁGUA E ESGOTO - SAAE

Aplicacao Programada	Proj/Ativ	Finalidade	Categoria	Detalhada	TotalGrupo	Total Categ.	Total Func.
		F.R. - C.A.					

Reserva de Contigência	99.999.9999.9004.0000						30.000,00
9 RESERVA DE CONTI						30.000,00	
9 RESERVA DE CONTINGÊNCIA					30.000,00		
Reserva de Contingência			9.9.99.00.00	30.000,00			

TOTAL							1.953.000,00
-------	--	--	--	--	--	--	--------------





## PREFEITURA MUNICIPAL DE XEXÉU

AV. MÁRIO MELO - CNPJ:12888517/0001-48

Orçamento Programa - Exercício de 2024

### QDD - Orçamento Criança e Adolescente (OCA)

Página 1 de 2

#### Entidade: 4 FUNDO MUNICIPAL DE DEFESA DOS DIREITOS DA CRIANÇA

Função 08 Assistência Social

Subfunção 243 Assistência à Criança e ao Adolescente

Área de atuação 3.3 Trabalho Infantil

Subárea de atuação 3.3.1 Erradicação do Trabalho Infantil

Dotação				Tipo OCA	Índice de Proporcionalidade (A)	Dotação	
Ficha	Cód. Local	Func. Programática	Descrição Funcional			Valor Orçado (B)	Valor Ponderado (C = BxA)
Fonte de Rec.	Cód. Aplicação	Fonte STN	Categ. Econômica				
231	030200	08.243.0803.1065.0000	Aquisição de Móveis, Máquinas e Equipamentos Diversos FMDCA EXC	1	1.000,00	1.000,00	
105001	150100001 001	1.501	4.4.90.00.00				
232	030200	08.243.0803.2117.0000	Gestão Administrativa do Fundo Municipal dos Direitos da Criança e Adolescente EXC	1	6.000,00	6.000,00	
105001	150100001 001	1.501	3.1.90.00.00				
233	030200	08.243.0803.2118.0000	Manutenção das Atividades do Fundo Municipal dos Direitos da Criança e Adolescente EXC	1	15.000,00	15.000,00	
105001	150100001 001	1.501	3.3.90.00.00				
<b>Total da Subárea</b>						<b>22.000,00</b>	<b>22.000,00</b>



**PREFEITURA MUNICIPAL DE XEXÉU**

AV. MÁRIO MELO - CNPJ:12888517/0001-48

Orçamento Programa - Exercício de 2024

**QDD - Orçamento Criança e Adolescente (OCA)**

---

---

	<b>Total Geral</b>	<b>22.000,00</b>	<b>22.000,00</b>
--	--------------------	------------------	------------------

---

**PREFEITURA MUNICIPAL DE XEXÉU**

AV. MÁRIO MELO - CNPJ:12888517/0001-48

Orçamento Programa - Exercício de 2024

Página 1

**COMPATIBILIDADE DO ORÇAMENTO COM AS METAS FISCAIS DA LDO**

Art.5º Inciso I, LRF

ESPECIFICAÇÃO	LDO		ORÇAMENTO		Variação (%)
	Valor Corrente (a)	Valor Constante	Valor Corrente (b)	Valor Constante	
Receita Total(SEM RPPS)	69.538.333,00	67.167.000,00	69.538.000,00	67.451.860,00	0,00
Receitas Primárias(SEM RPPS)(I)	68.457.000,00	66.142.000,00	69.396.200,00	67.314.314,00	0,00
Despesa Total(SEM RPPS)	66.973.000,00	64.708.000,00	69.538.000,00	67.451.860,00	0,00
Despesas Primárias(SEM RPPS)(II)	66.217.000,00	65.910.000,00	68.389.763,85	66.338.070,93	0,00
Receita Total(RPPS)	0,00	0,00	0,00	0,00	0,00
Receitas Primárias(RPPS)(III)	0,00	0,00	0,00	0,00	0,00
Despesa Total(RPPS)	0,00	0,00	0,00	0,00	0,00
Despesas Primárias(RPPS)(IV)	0,00	0,00	0,00	0,00	0,00
Resultado Primário(SEM RPPS) (V)=(I-II)	240.000,00	232.000,00	1.006.436,15	976.243,07	0,00
Resultado Primário(COM RPPS) (VI)=(V)+(III-IV)	0,00	0,00	0,00	0,00	0,00
Dívida Pública Consolidada(DC)	23.523.000,00	22.727.000,00	23.523.000,00	22.817.310,00	0,00
Dívida Consolidada Líquida(DCL)	23.523.000,00	22.727.000,00	23.523.000,00	22.817.310,00	0,00
Resultado Nominal(SEM RPPS)	1.311.000,00	1.267.000,00	1.311.000,00	1.271.670,00	0,00

Cenário macroeconômico considerado:

VARIÁVEL	2024
IPCA ( % anual )	3